令和7年度版

# わたしたちのくらしと税金

小学生用

## もくじ


1 わたしたちの学校……1～4
2 税金ってなぜ必要?……5～6
3 税金のしくみ……7～8
4 豊かなくらしのために……9～10



富山県租税教育推進協議会

（アドレス）https://www.pref.toyama.jp/sections/1107/sosuikyo/

# 1 わたしたちの学校

## ①楽しい給食

給食の時間だ。
今日はぼくの大好きなカレーライス！

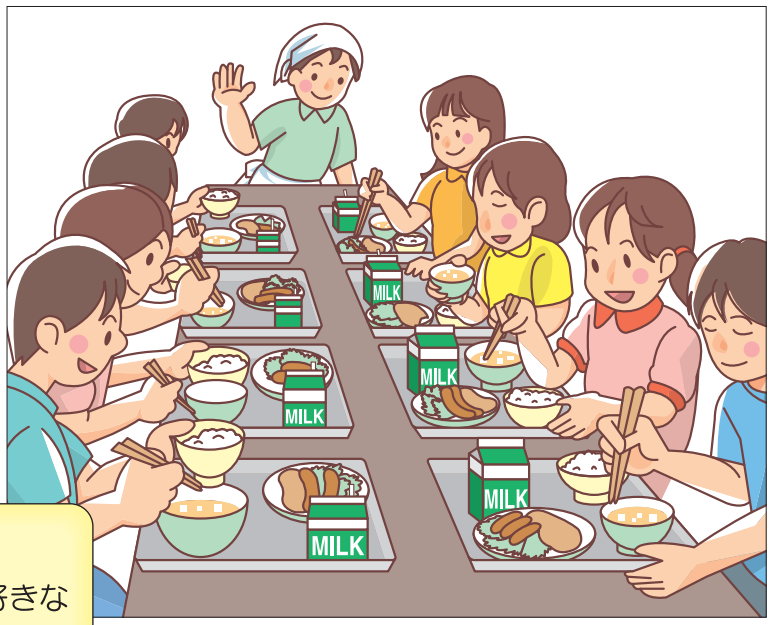

ぼくは「ピッピ」、税務署（ぜいむしょ）の地図記号（◇）に似た顔をしていて、富山県租税教育推進協議会のイメージキャラクターなんだよ。

この前レストランで食べたカレーライスは700円だったけれど、わたしたちは、給食のカレーライスにいくらぐらい払っているのかしら？

レストランのカレーライス

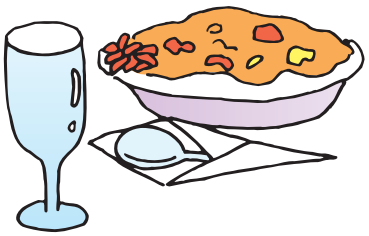

給食のカレーライス

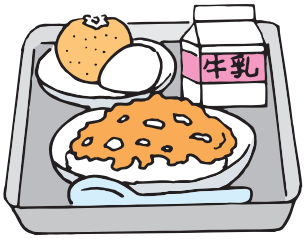


みんなが払っている金額 ＝ 700円　　？ 円

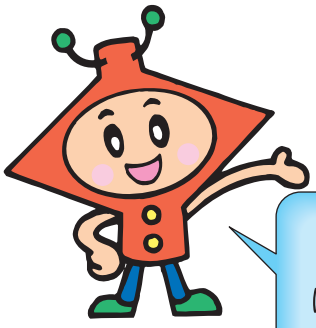

給食のカレーライスはいくらするのか、みんなで考えてみよう。

みんなは、約280円しか払っていないんだよ！

どうしてそんなに安いの？

## 給　食　に　か　か　る　お　金

| 材　料　費 | 材料費以外にかかるもの |
|---|---|
| 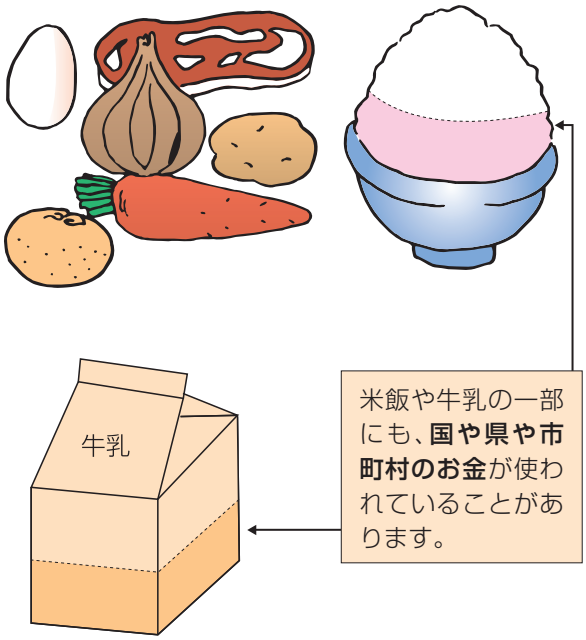 | |
| 個人のお金　約280円 | 国や県や市町村のお金 |



みんなが払っている約280円というのは、ほとんど材料費だけなんだ。
ほかの人件費や光熱費などは、国や県や市町村のお金でまかなわれているんだ。

なるほど。
だからわたしたちは安くておいしい給食が食べられるのね。

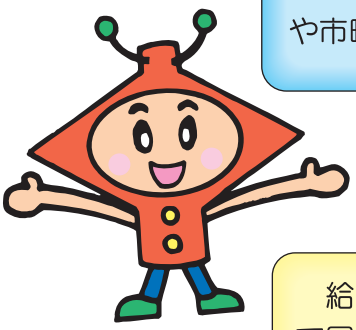

給食のほかにも学校の中で国や県や市町村のお金が使われているものがあるのかな？

# ②わたしたちの教室

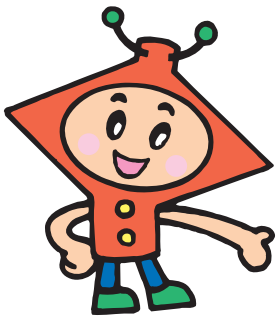

教室の中で国や県、市町村のお金が使われていると思うものに印を付けてみよう。

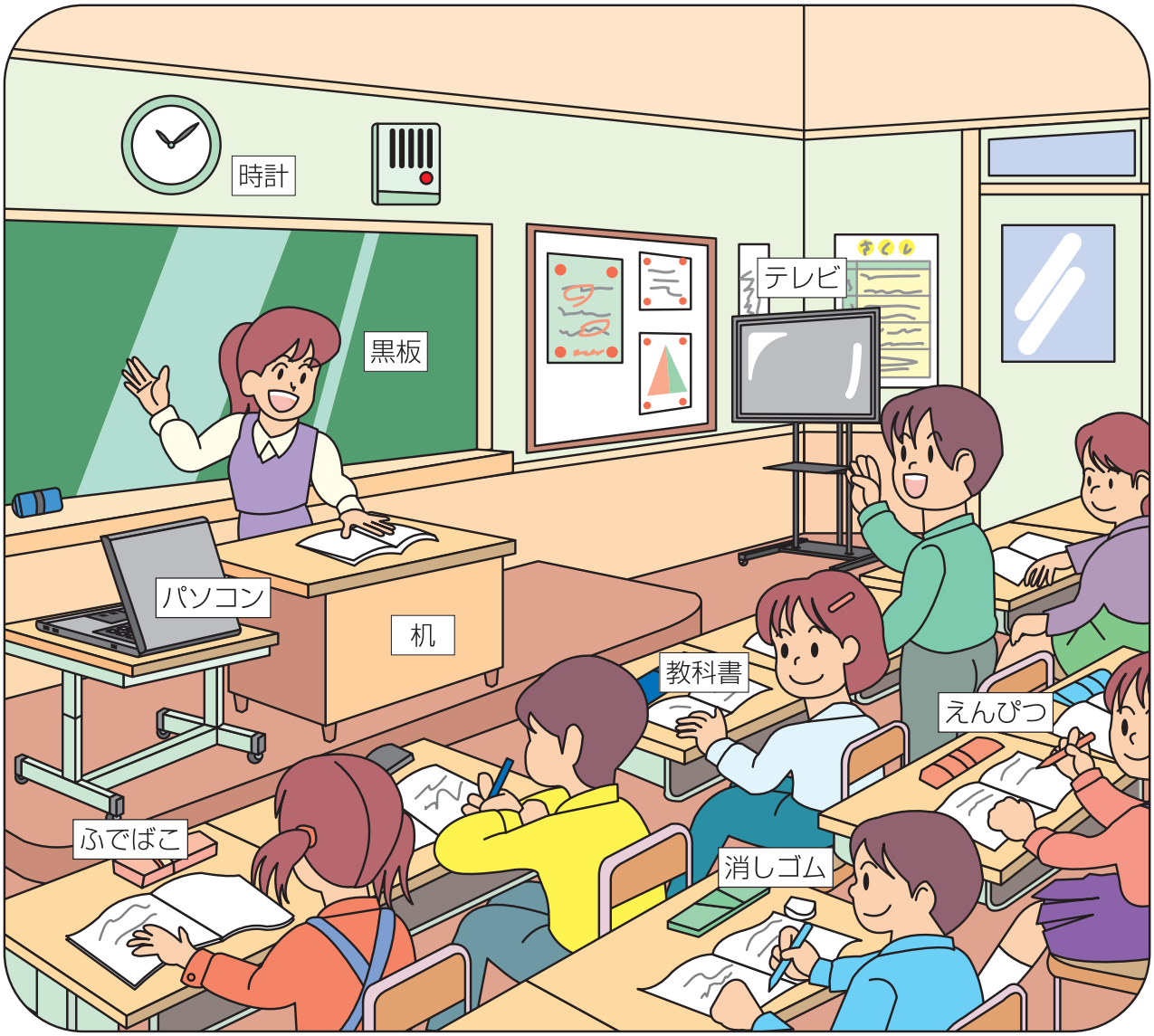


答えは5ページ

給食や教室以外にも、学校の中で国や県、市町村のお金が使われているものがないか探してみよう。

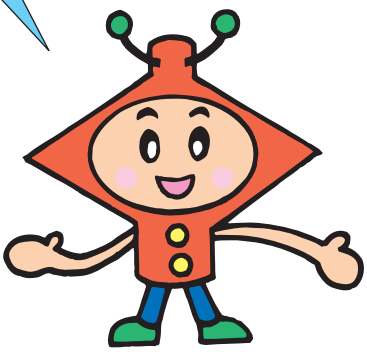

給食のほかにも学校には国や県、市町村のお金が使われているものがたくさんあったわね。

大切に使わなくてはいけないね。

## ■教育費の負担の割合（公立小・中学校の場合）

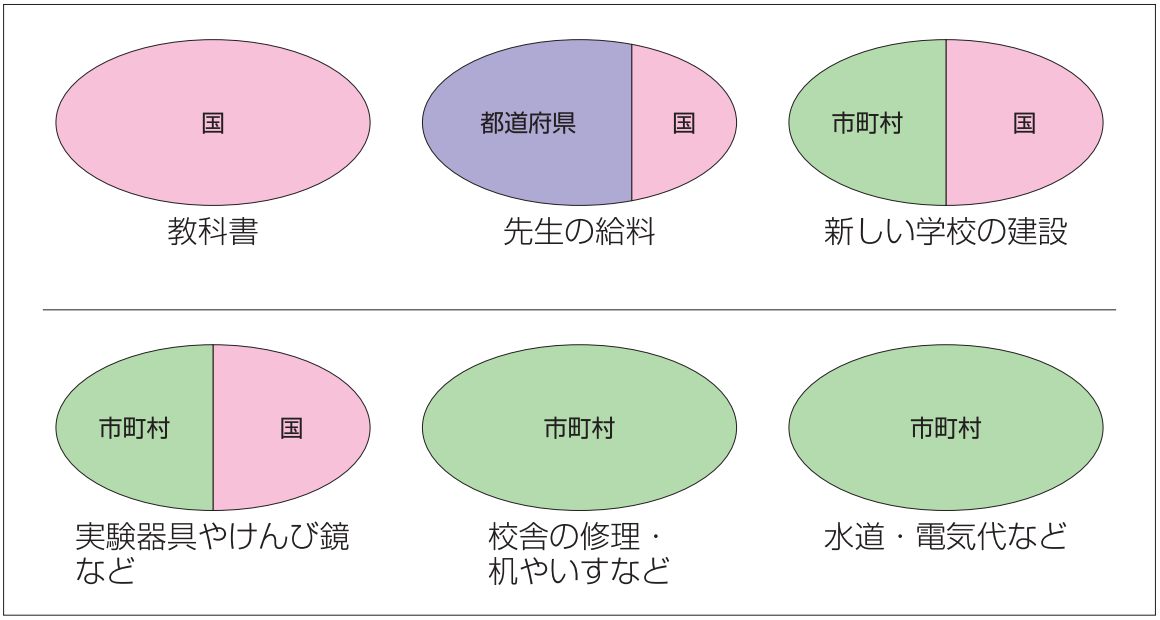


（財務省「義務教育費の行政機関別負担割合」より）

小学生１人にこんなにたくさんの国や県、市町村のお金が使われているんだよ。

### 富山県内の児童１人当たりの国や県、市町村の教育費の負担額

（令和4年度）

小学生

1年間で約1,121,528円×6年間
＝約6,729,168円

（文部科学省「地方教育費調査」より）

国や県、市町村のお金が使われていることが分かったけれど、そのお金はいったいどこから出ているのかな。

そうだね。国や県、市町村がお金を使うためには、どこからかお金を集める必要があるんだ。

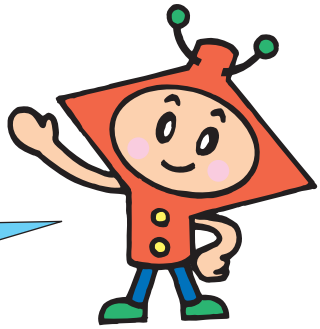

# 2 税金ってなぜ必要？

## ① くらしに役立つ税金

税金は、わたしたちみんなが、平等で安全に楽しく暮らしていくために、いろいろなかたちで使われています。

### わたしたちの安全を守るために

- パトカー・警察官
- 救急車・救急隊
- 消防車・消防士

### わたしたちの健康や生活を守るために

- 健康診断
- 医療（いりょう）・介護（かいご）
- お年寄りの年金
- ゴミ処理

### わたしたちが平等に教育を受けられるために

- 校舎
- 机・いす
- 教科書
- 先生
- 実験器具

3ページの答え
時計、テレビ、黒板、机、パソコン、教科書

# ② もしも税金がなくなったら…

もしも税金がなくなったら、どうなるのか考えてみよう。

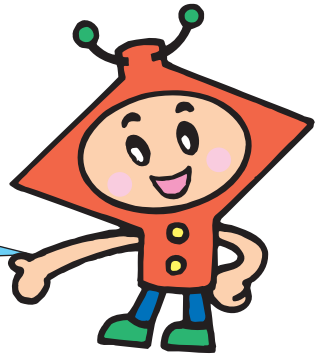

○税金のある町

（富山県租税教育推進協議会HP「税金の無い世界」より）

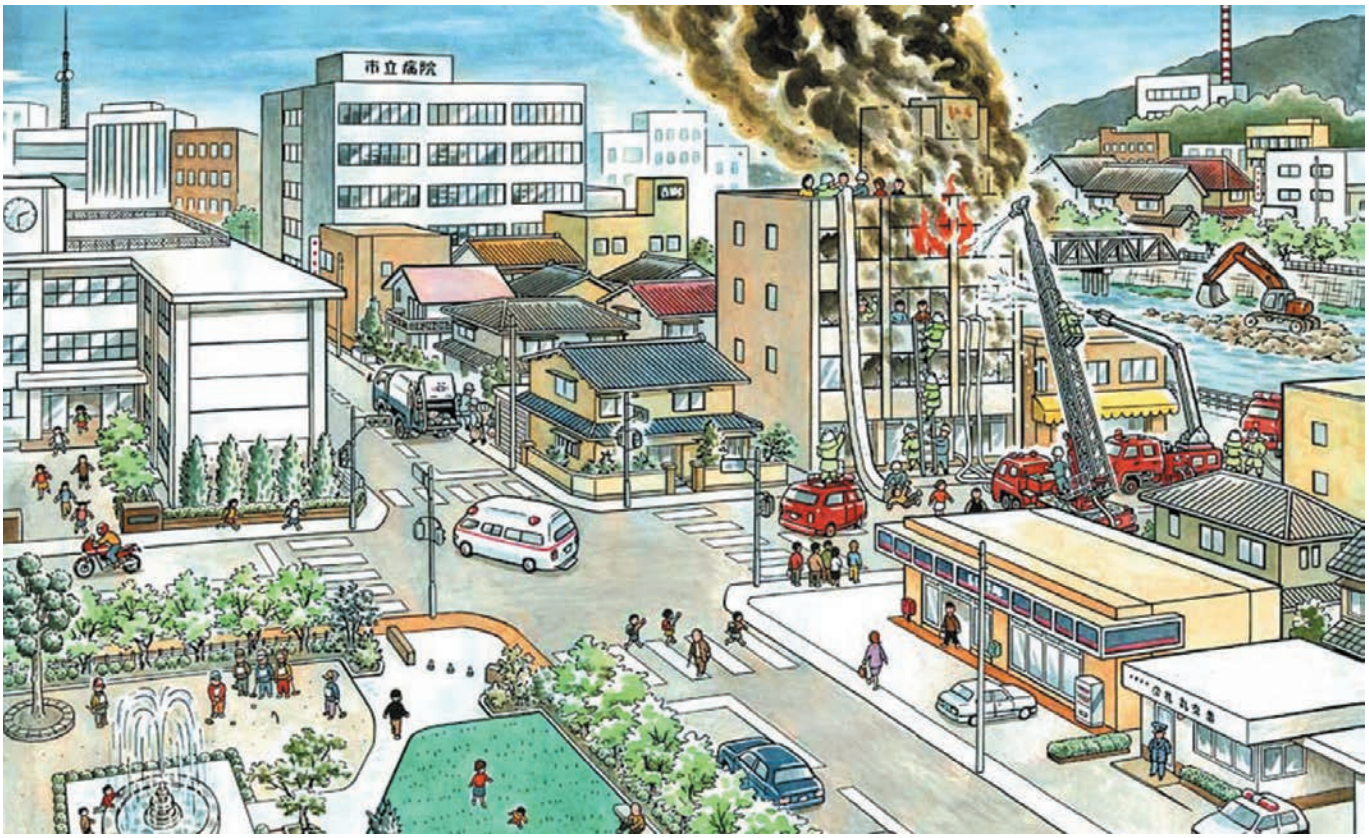


税金がなくなったら困ることを書いてみよう。

# 3 税金のしくみ

## ① 税金の流れ

税金はどのようにして集められるのでしょうか

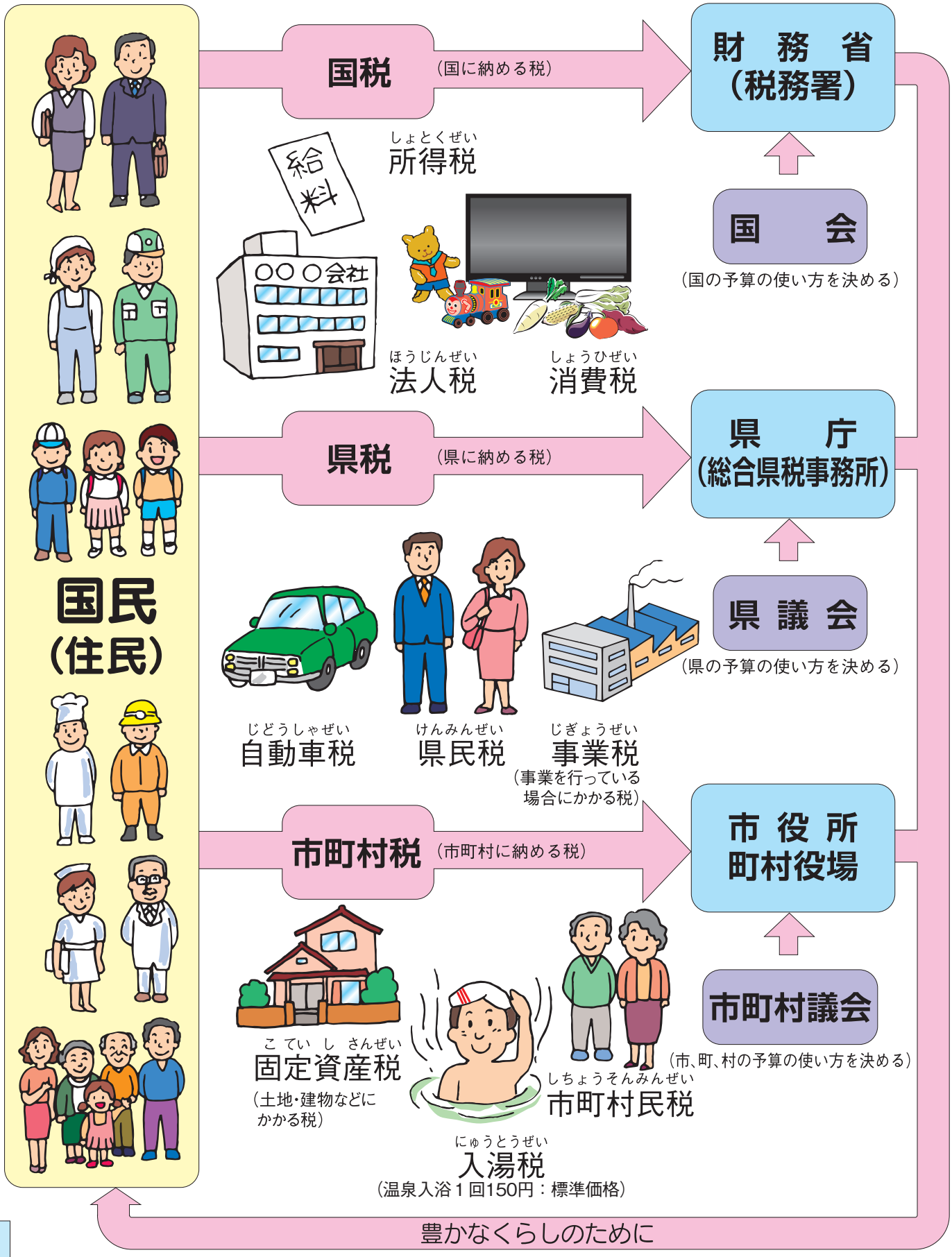

## ② 税金の納め方

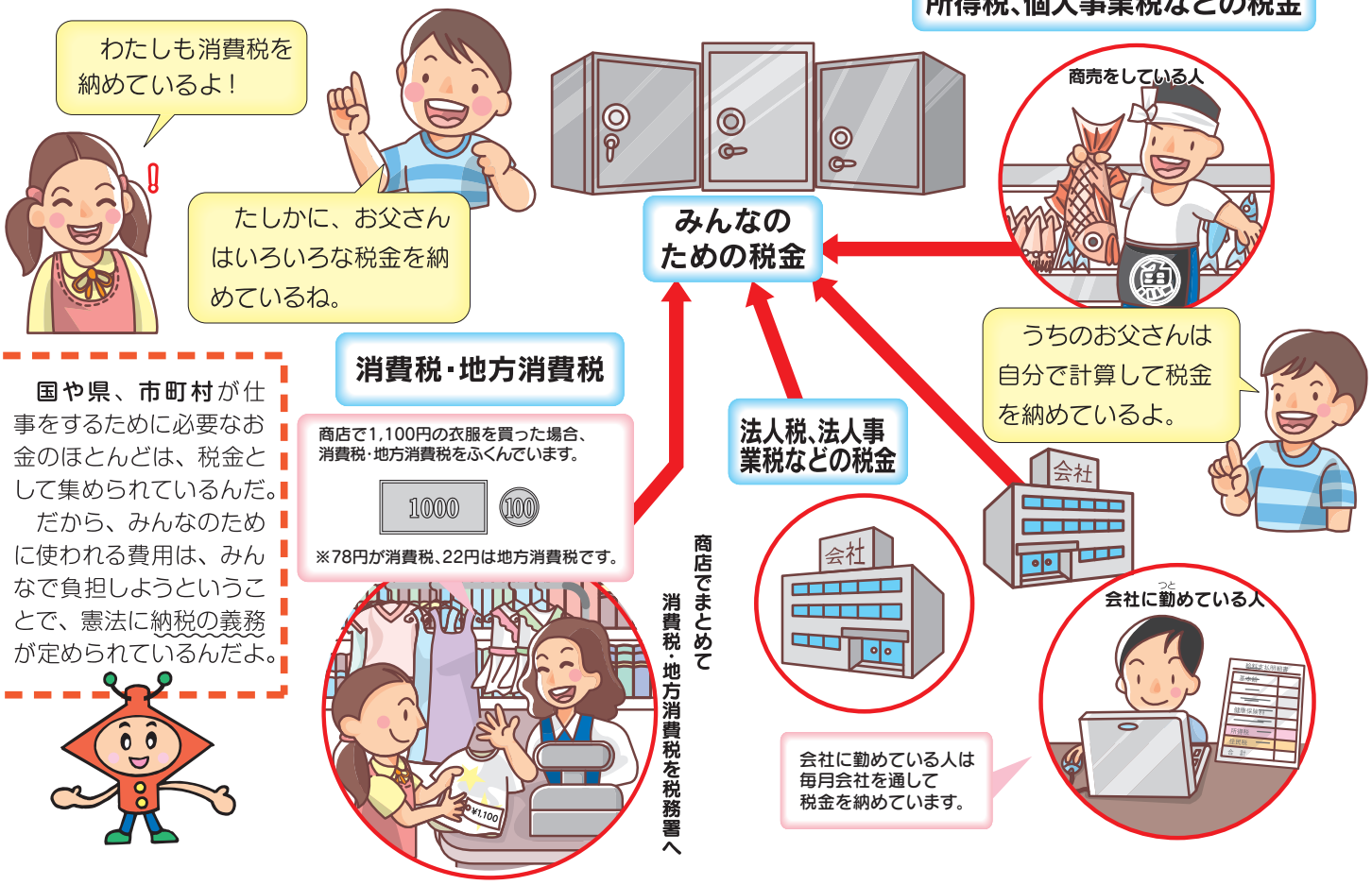


国や県、市町村が仕事をするために必要なお金のほとんどは、税金として集められているんだ。
だから、みんなのために使われる費用は、みんなで負担しようということで、憲法に納税の義務が定められているんだよ。

## ③ 税金の使い方はどのように決められるのか

国の収入の多くは税金なんだ。その税金を支出して国民のくらしに役立ついろいろな仕事をしているんだよ。
国では、国民の代表が集まる国会で話し合って、税金の使い方を決めているんだよ。

富山県では、税金の使い方をどうやって決めているのかな。

富山県議会

富山市議会

国と同じように住民の代表が議会で話し合って税金の使い方を決めているんだよ。

税金を納めている住民が使い方も決めているのね。

# 4 豊かなくらしのために

## 富山県の予算（税金）の使われ方

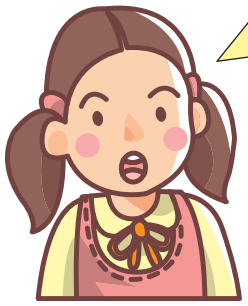

富山県は税金を使ってどんな仕事をしているのかしら？

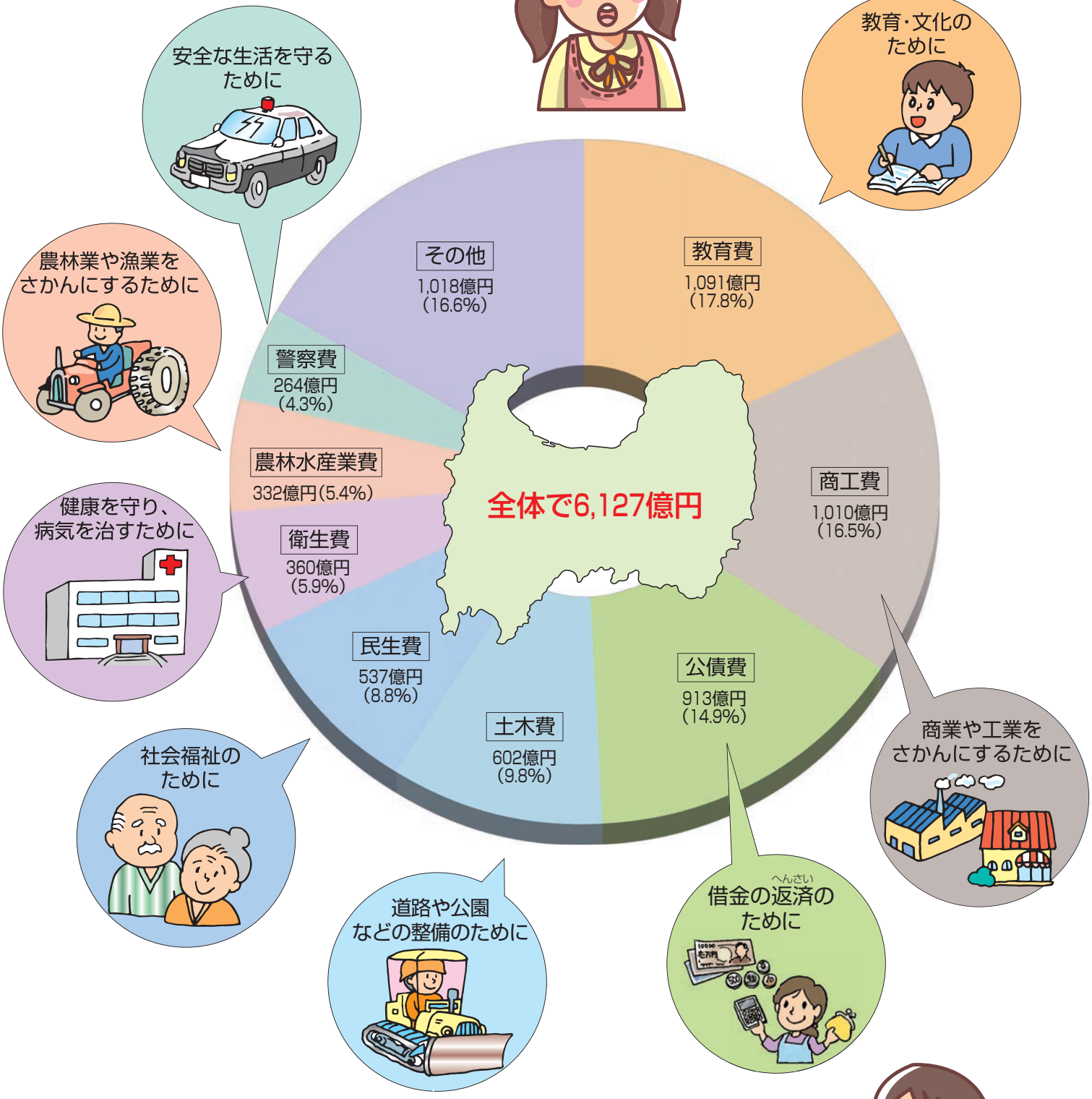


（富山県HP「令和6年度富山県予算」より）

いろいろな使われ方があるんだな。使い道をインターネットなどでくわしく調べてみよう。

# 国の予算の使われ方

（令和6年度当初予算）

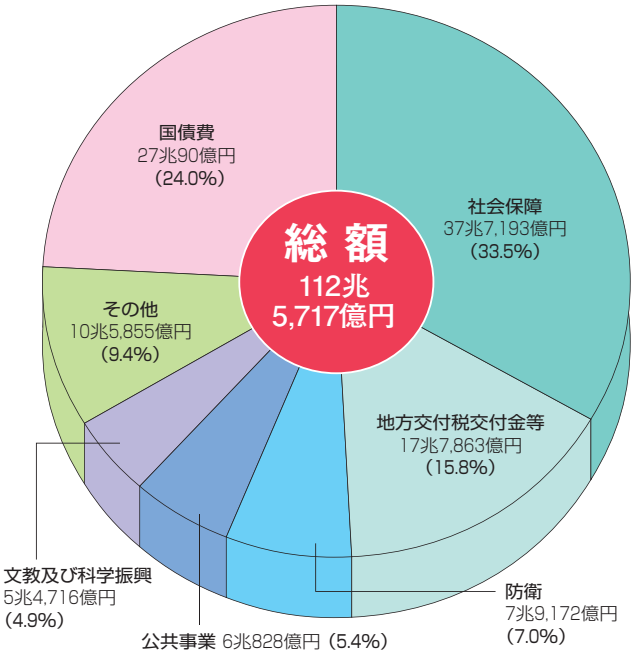


（財務省「日本の財政関係資料 令和6年度一般会計予算」より）

国の予算（税金）はどのように使われているのかみてみよう。

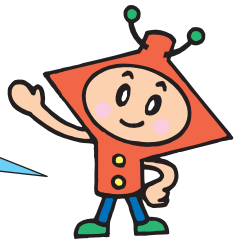

## 社会保障関係費

わたしたちが安心して生活するために必要な医療、年金、介護などの福祉に使われます。

## 公共事業関係費

道路、港、河川などの整備、ダムの建設や、災害がおきたときの復旧などのために使われます。

## 文教及び科学振興

学校の校舎を新しくしたり、科学技術をさかんにしたりするためなどに使われます。

## 地方交付税交付金等

県や市町村が、わたしたちの生活と深く結びついている教育・警察・消防・環境衛生などの公共サービスをおこなうための費用として使われます。

## 防衛

国の防衛のために使われます。

## 国債費

国の借金を返したり、利子を支払ったりするために使われます。

**〈参考〉身近な財政支出（令和４年度）**

警察・消防費　総額5兆3,177億円
（国民一人あたり約42,560円）
ゴミ処理費用など　総額2兆4,726億円
（国民一人あたり約19,789円）

（国税庁HP「税の学習コーナー」より）

## 豆知識

なぜ消費税率は引き上げられたのだろう?

消費税が課税されるようになったのは平成元年4月から。

その時は3%だった税率が平成26年4月から8%になり、令和元年10月から10%になりました。

日本ではお年寄りの人口が増え続けていて、今後年金や医療費、福祉のための費用がますます必要になります。しかも、若い人の割合はどんどん少なくなっているので、今の税金の制度では働く人の税金を高くしないと将来たくさんの費用をまかなえなくなると言われています。

そこで、働く人の税金ばかりに頼らずに、国民すべてが少しずつ負担し合うために消費税率が引き上げられ、引き上げ分は全て社会保障（医療、介護、年金、子育て）のために使われ、お年寄りも子どももみんなが安心して生活できる社会の流れをつくっていきます。

※消費税とは、消費税（国税）と地方消費税（地方税）のことをいい、消費税（国税）の税率は7.8%、地方消費税（地方税）の税率は2.2%でこれらをあわせて10%の税率になりました。
なお、私たちの生活に欠かせない食料品などの税率は8%とされています。

# 税金の歴史

税金は、大昔の人々が、一人ではできないことをする時に、お互いに力を合わせ労力や物資を出し合う生活の中から、支え合う社会のしくみという形で自然に生まれてきたと考えられています。

日本の税金の歴史をおおまかにみると、大化の改新（645年）に始まり、大宝律令（701年）によって完成した初期の税制、太閤検地（1582～1598年）による全国的な税制、地租改正（1873年）による近代的な税制、そして、信頼関係を基盤にした戦後の申告納税制度（1947年）と、大きく4つに分けられます。

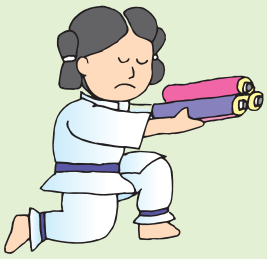

**大化の改新以降**

大宝律令（たいほうりつりょう）により税の制度が確立する。
- 租（そ）……収穫した稲の約３％を納める
- 庸（よう）……都で働くか、布を納める
- 調（ちょう）…地方の特産品や織物を納める

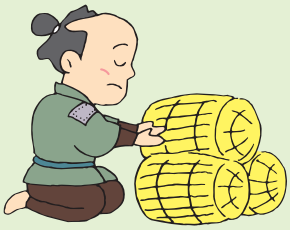

**鎌倉・室町時代**

庸、調はだんだん減り、田租（でんそ）が中心となる。
- 田租…年貢（ねんぐ）ともいい、米を納めた

**安土桃山時代**

全国の田畑の広さと生産高を調べて年貢を納めさせた（太閤検地）。

**江戸時代**

庸、調は小物成（こものなり）や課役（かえき）に変わっていった。
収穫の半分を年貢として納めるという厳しいものであった。
- 地租(ちそ)・・・田祖（年貢）として主に米で納めた
- 小物成・・・・・山林などの収益や商人に課したもの
- 課役・・・・・・臨時の支出にあてるため労役を課したもの（藩や村の土木工事などを行ったもの）

**明治時代**

米で納めていた年貢をやめ、土地の価格の３％を地租とした。
所得税が設けられ、個人の所得に課税され、法人（会社など）にも所得税が課税されるようになった。

**大正時代**

所得税中心の税制へ変わった。

**昭和時代**

地租が廃止され、固定資産税（こていしさんぜい）が設けられた。

**平成時代**

平成元年、消費税が設けられた（税率３％）。
平成９年、地方消費税が設けられ、税率が５％になった。
平成26年、消費税率が８％に引き上げられた。

**令和～現代**

令和元年、消費税率が10％に引き上げられた。
ただし、食料品等の購入には軽減税率（８％）が適用された。

**国税庁ホームページ「税の学習コーナー」の紹介!**
（アドレス） https://www.nta.go.jp/taxes/kids/index.htm

**富山県租税教育推進協議会のホームページの紹介!**
（アドレス） https://www.pref.toyama.jp/sections/1107/sosuikyo/

| 小学校 | 年　組 | 名前 | |
|---|---|---|---|

表紙写真：砺波市立砺波南部小学校のみなさん