

令和元年

富山県の賃金・労働時間・雇用の動き

(「毎月勤労統計調査」地方調査結果報告書)



富山県

この調査結果は統計調査課のホームページ「とやま統計ワールド」でもご覧になれます。

<http://www.pref.toyama.jp/sections/1015/index2.html>

は し が き

毎月勤労統計調査（統計法に基づく基幹統計調査）は、事業所を対象として、全国及び都道府県別の賃金、労働時間及び雇用の状況について、その月々の変動を明らかにすることを目的とした調査で、労働経済に関する基本的な統計調査です。

本県では、この調査のうち都道府県別の状況を明らかにした地方調査結果（富山県分）を月報として毎月公表していますが、このたび、令和元年（平成31年1月～令和元年12月）1年間の結果を報告書として取りまとめました。本報告書を県内の労働経済状況をあらわす指標の一つとして、また、各種施策立案や学術研究のための基礎資料として広くご活用いただければ幸いに存じます。

おわりに、この調査にご回答を頂いております調査対象事業所並びに関係の皆様方に対しまして厚く御礼申しあげますとともに、今後とも、一層のご理解を賜りますようお願い申しあげます。

令和2年12月

富山県経営管理部長 滝 陽 介

目 次

－毎月勤労統計調査地方調査結果の概要－

第Ⅰ部	毎月勤労統計調査地方調査の説明及び利用上の注意	1
第Ⅱ部	毎月勤労統計調査地方調査結果の概要	
1	賃金の動き	7
2	労働時間の動き	12
3	雇用の動き	16
4	全国の概況	21

第Ⅲ部 統計表

事業所規模 5人以上

<指数>

第1表	産業大分類別, 名目賃金指数 (現金給与総額)	25
第2表	〃 実質賃金指数 (現金給与総額)	26
第3表	〃 名目賃金指数 (きまって支給する給与)	27
第4表	〃 実質賃金指数 (きまって支給する給与)	28
第5表	〃 名目賃金指数 (所定内給与)	29
第6表	〃 労働時間指数 (総実労働時間)	30
第7表	〃 労働時間指数 (所定内労働時間)	31
第8表	〃 労働時間指数 (所定外労働時間)	32
第9表	〃 常用雇用指数	33

<実数>

第10表	産業大中分類別, 性別, 常用労働者の1人平均月間現金給与額	34
第11表	〃 性別, 常用労働者の 1人平均月間実労働時間数及び出勤日数	54
第12表	〃 性別, 推計常用労働者数	74
第13表	〃 月間労働異動率	94

事業所規模 30人以上

<指数>

第14表	産業大分類別, 名目賃金指数 (現金給与総額)	99
第15表	〃 実質賃金指数 (現金給与総額)	100
第16表	〃 名目賃金指数 (きまって支給する給与)	101
第17表	〃 実質賃金指数 (きまって支給する給与)	102
第18表	〃 名目賃金指数 (所定内給与)	103
第19表	〃 労働時間指数 (総実労働時間)	104
第20表	〃 労働時間指数 (所定内労働時間)	105
第21表	〃 労働時間指数 (所定外労働時間)	106
第22表	〃 常用雇用指数	107

<実数>

第23表	産業大中分類別, 性別, 常用労働者の1人平均月間現金給与額	108
第24表	〃 常用労働者の1人平均賞与支給状況	128
第25表	〃 性別, 常用労働者の 1人平均月間実労働時間数及び出勤日数	136
第26表	〃 性別, 推計常用労働者数	156
第27表	〃 月間労働異動率	176

－毎月勤労統計調査特別調査結果の概要－

第Ⅳ部	毎月勤労統計調査特別調査の説明及び利用上の注意	179
第Ⅴ部	毎月勤労統計調査特別調査結果の概要	181

— 毎月勤労統計調査地方調査結果の概要 —

第 I 部

毎月勤労統計調査地方調査の説明及び利用上の注意

第 II 部

毎月勤労統計調査地方調査結果の概要

1	賃金の動き	7
	(1) 調査産業計	
	(2) 産業別、性別、就業形態別賃金	
	(3) 賞与の支給状況	
2	労働時間の動き	12
	(1) 調査産業計	
	(2) 産業別、性別、就業形態別労働時間	
3	雇用の動き	16
	(1) 調査産業計	
	(2) 産業別、性別、就業形態別常用労働者数	
	ア 産業別常用労働者数	
	イ 性別労働者数	
	ウ パートタイム労働者	
	(3) 労働異動率	
4	全国の概況	21

第 I 部 毎月勤労統計調査地方調査の説明及び利用上の注意

1 調査の目的

厚生労働省が所管する毎月勤労統計調査は、統計法に基づく基幹統計調査として実施され、賃金、労働時間及び雇用について、毎月の変動を明らかにすることを目的としている。

この調査は、「全国調査（第一種、第二種）」、「地方調査（第一種、第二種）」、「特別調査」からなっており、そのうち地方調査は、富山県における賃金、労働時間及び雇用について、毎月の変動を明らかにすることを目的としている。

対象とする事業所の規模 (常用労働者数)	調査の種類			調査方法
	全国調査	地方調査	特別調査	
30人以上	毎月調査 第一種事業所		/	毎月郵送調査（H14.2月分からインターネットを利用した回答も可）
5～29人	毎月調査 第二種事業所			毎月調査員調査（H14.2月分からインターネットを利用した回答も可）
1～4人	/		年1回調査	毎年7月調査員調査

2 調査の対象

調査対象は、日本標準産業分類（平成25年10月改定）に定める鉱業、採石業、砂利採取業、建設業、製造業、電気・ガス・熱供給・水道業、情報通信業、運輸業、郵便業、卸売業、小売業、金融業、保険業、不動産業、物品賃貸業、学術研究、専門・技術サービス業、宿泊業、飲食サービス業、生活関連サービス業、娯楽業（その他の生活関連サービス業のうち家事サービス業を除く。）、教育、学習支援業、医療、福祉、複合サービス事業、サービス業（他に分類されないもの）（外国公務を除く。）に属する事業所の中から、5人以上の常用労働者を雇用する事業所約700（令和元年12月分調査時点）を抽出して調査対象とした。（厚生労働大臣指定）

また、調査対象事業所の規模は、下記のとおり拡充されてきた。

なお、平成5年1月からパートタイム労働者の調査項目が新設された。

全国調査		地方調査		特別調査
30人以上	5～29人	30人以上	5～29人	
S25年1月から30人以上に統一				
↓		S26年4月開始		
↓	S32年7月開始	↓		S32年7月開始 1～4人対象
↓	↓	↓		S55年7月拡充 1～29人対象
↓	↓	↓	H2年1月開始	H2年1月変更 1～4人対象

3 調査期日

毎月末現在（給与締切日の定めがある場合には、毎月最終給与締切日現在）。

4 用語の説明

(1) 常用労働者

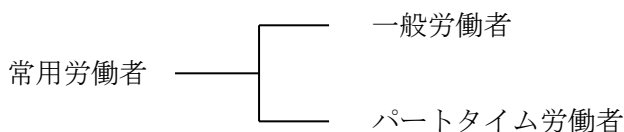

「常用労働者」とは、次のいずれかに該当する労働者のことである。

- ア 期間を定めずに雇われている者
- イ 1ヶ月以上の期間を定めて雇われている者

なお、(i) 重役、理事などの役員でも、部長、工場長などのように、常時勤務して、一般の労働者と同じ給与規則で毎月給与が支払われている者及び (ii) 事業主の家族でも、常時その事業所に勤務し、他の労働者と同じ給与規則で毎月給与が支払われている者は、常用労働者に含める。

「パートタイム労働者」とは、常用労働者のうち次のいずれかに該当する労働者のことである。

- ア 1日の所定労働時間が一般の労働者よりも短い者
- イ 1日の所定労働時間が一般の労働者と同じで一週の所定労働日数が一般の労働者より少ない者

「一般労働者」とは、「常用労働者」のうち、「パートタイム労働者」を除いた労働者のことをいう。

(2) 出勤日数

「出勤日数」とは、調査期間中に労働者が実際に出勤した日数のことである。有給休暇であっても事業所に出勤しない日は出勤日にならないが、午前0時より午後12時までの1時間でも就業すれば出勤日となる。

(3) 実労働時間数

実労働時間数とは、調査期間中に労働者が実際に労働した時間数のことである。休憩時間は給与が支給されると否とに関わらず除かれるが、鉱業の坑内作業者の休憩時間やいわゆる手待時間は含まれる。また、本来の職務外として行われる宿日直の時間は含まない。

総実労働時間数
所定内労働時間
所定外労働時間

「総実労働時間」とは、「所定内労働時間」と「所定外労働時間」の合計である。

「所定内労働時間」とは、事業所の就業規則等で定められた始業時刻と終業時刻の間の、休憩時間を除いた実際に労働した時間である。

「所定外労働時間」とは、早出、残業、臨時の呼び出し、休日出勤等による労働時間である。

(4) 現金給与額

現金給与額とは、所得税、社会保険料、組合費、購買代金等を差し引く前の金額である。

現金給与総額
きまって支給する給与
所定内給与
所定外給与
特別に支払われた給与額

「現金給与総額」とは「きまって支給する給与」と「特別に支払われた給与」との合計である。

「きまって支給する給与」(定期給与)とは、労働協約、就業規則等によってあらかじめ定められている支給条件、算定方法によって支給される給与のことであり、家族手当、通勤手当、

職務手当、超過勤務手当等を含む。

「**所定内給与**」とは、きまって支給する給与のうち所定外給与以外のものである。

「**所定外給与**」（**超過労働給与**）とは、所定の労働時間を超える労働に対して支給される給与や、休日労働、深夜労働に対して支給される給与のことであり、時間外手当、早朝出勤手当、休日出勤手当、深夜手当等である。

「**特別に支払われた給与**」（**特別給与**）とは、次のいずれかに該当する給与のことである。

ア 労働協約、就業規則等によらず、一時的又は突発的事由に基づいて労働者に支払われた給与

イ 労働協約、就業規則等の定めにより支払われた給与のうち、次のもの

- ・ 3ヶ月を超える期間で算定される手当等
- ・ 夏・冬の賞与、期末手当等の一時金
- ・ 支給事由の発生が不確定なもの（結婚手当等）
- ・ 労働協約、就業規則等の改訂によるベースアップ等が行われた際の差額追給分

(5) 賞与

夏季（6～8月）及び年末（11～1月）の「特別に支払われた給与」のうち、一般的に賞与、ボーナスと呼ばれている給与（以下「賞与」という。）を抜き出して特別に集計したものである。

「**賞与支給額**」とは、賞与を支給した事業所の一人平均支給額である。

「**対定期給与支給割合、対所定内給与支給割合**」とは、賞与を支給した事業所における賞与のそれぞれきまって支給する給与、所定内給与に対する割合（月数）の平均である。

「**支給事業所数割合**」とは、賞与を支給した事業所の全事業所に占める割合である。

「**支給労働者数割合**」とは、賞与を支給した事業所における全常用労働者の、全事業所における全常用労働者に占める割合である。

(6) パートタイム労働者比率

「**パートタイム労働者比率**」とは、調査期間末の全常用労働者数に占めるパートタイム労働者数の割合を百分率化したものをいう。

(7) 労働異動率

「**入（離）職率**」とは、調査期間中に採用、転勤等で入職（離職）（同一企業内の事業所間の異動も含まれる。）した常用労働者数を前調査期間末の全常用労働者数で除し百分率化したものをいう。

5 結果の算定方法

(1) 産業、規模別各種平均値の推計方法

産業、規模別一人平均月間現金給与額、実労働時間数及び出勤日数は、調査事業所の現金給与額の支払総額、延べ実労働時間数、延べ出勤日数のおおのこの調査票の合計を、前月末労働者数の合計と本月末労働者数との平均で除して求める。

(2) 産業計及び規模計の各種平均値の推計方法

産業計、規模計の各種平均値は、産業、規模別の調査事業所の現金給与支給額、延べ実労働時間数、延べ出勤日数の各合計値に推計比率を乗じ、それを産業又は規模について合計した値を、同様にして計算した前月末推計労働者数と本月末推計労働者数との平均で除して求める。

(3) 労働者数の推計方法

労働者数は、産業及び規模別に、調査票数値の合計値に推計比率を乗じ、全体を推計（母集団に復元）している。これを産業、規模について合計したものが産業計、規模計の労働者数となる。

(4) 推計比率の算出方法

$$r = E / e^0$$

ここに

r ; 推計比率

E ; 母集団労働者数

e^0 ; 前月末労働者数の調査票数値の合計値

(5) 年平均の算出方法

ア 実数統計

各月の実数統計（現金給与総額、総実労働時間数など円単位、時間単位で表した統計）の年平均については、1月から12月までの月次の数値を、各月の常用労働者数で加重平均することによって算出している。

イ 指数

指数の年平均については、各月の指数の合計を12で除して（単純平均）算出している。

6 抽出替えと調査結果の接続調整

調査事業所のうち常用労働者が30人以上の事業所の抽出方法は、従来の2～3年に一度行う「総入替え方式」から毎年1月分調査時に行う「部分入替え方式」に平成30年から変更した。賃金・労働時間指数とその増減率は、総入替え方式のときに行っていた過去に遡った改訂（ギャップ修正）はしない。常用雇用指数とその増減率は、常用労働者推計のベンチマーク※を平成30年1月分調査で更新したことに伴い、平成30年1月分（確定値）公表時に過去に遡って改訂した。実数値については改訂を行っていないので、時系列比較の場合は、指数を用いられたい。

※ベンチマークの更新について

本調査は標本調査のため、調査結果の数値を母集団労働者数に復元する必要がある。集計に用いる母集団労働者数は、「経済センサス-基礎調査」の結果から作成しており、最新の経済センサス-基礎調査の結果により、母集団労働者数を設定することを「ベンチマークの更新」という。平成30年1月分調査より、「平成26年経済センサス-基礎調査」（平成26年7月1日現在）に基づく母集団労働者数に変更した。

7 指数の基準時更新

基準時更新とは、指数の基準年を西暦年の末尾が0又は5のつく年に変更する改訂のことをいい、5年毎に行うものである。平成29年1月分結果から、基準年を平成22年から平成27年に更新し、平成27年平均が100になるように指数を遡及改訂した。

8 調査結果の増減率

調査結果の前年増減率については、所定外給与及び特別に支払われた給与（賞与含む）を除き、指数により算出している。そのため、実数により算出した結果と一致しない場合がある。

（基準時更新時）

基準時更新に伴う増減率の再計算は行わず、基準時更新以前に公表されたものを固定し、基準時更新以降も引き続き使用している。

9 標本設計

毎月勤労統計調査は標本調査であり、標本設計は厚生労働省により行われているが、その際常用労働者一人平均きまって支給する給与の標本誤差率が産業、事業所規模別に別表に示す一定の範囲となるように設計されている。

（別表） きまって支給する給与の目標とする標準誤差率（％）

産 業	規模 500 人以上	規模 100～499 人	規模 30～99 人	規模 5～29 人
産業大分類(注)	0	10	10	10
中 分 類	0	10	10	10

（注）・卸売業、小売業、宿泊業、飲食サービス業、医療、福祉及びサービス業（他に分類されないもの）の一括分を含む
・規模 500 人以上の事業所は全数調査である。

10 統計表

- (1) 毎月勤労統計調査は日本標準産業分類（平成 25 年 10 月改定）に基づき集計している。
- (2) 前年増減率は、指数等により算出しており、実数で計算した場合と必ずしも一致しない。
- (3) 統計表の数値は、四捨五入してあるので、個々の数値の合計は必ずしも合計欄の数値とは一致しない。
- (4) 実質賃金指数は、各名目賃金指数を富山市における消費者物価指数（持家の帰属家賃を除く総合）で除したものである。
- (5) 統計表において、調査対象事業所が少ないため、掲載していない分類があるが、調査産業計などは、これらも含めて集計している。
- (6) 統計表の産業名のうち、製造業中分類及びサービス業中分類については、次表の略称を用いている。

製造業中分類

略 称	産 業 名	略 称	産 業 名
食料品・たばこ	食料品製造業、飲料・たばこ・飼料製造業	鉄 鋼 業	鉄鋼業
織 維 工 業	繊維工業	非鉄金属製造業	非鉄金属製造業
木 材 ・ 木 製 品	木材・木製品製造業(家具を除く)	金属製品製造業	金属製品製造業
家 具 ・ 装 備 品	家具・装備品製造業	はん用機械器具	はん用機械器具製造業
パ ル プ ・ 紙	パルプ・紙・紙加工品製造業	生産用機械器具	生産用機械器具製造業
印刷・同関連業	印刷・同関連業	電子・デバイス	電子部品・デバイス・電子回路製造業
化学、石油・石炭	化学工業、石油製品・石炭製品製造業	電気機械器具	電気機械器具製造業
プラスチック製品	プラスチック製品製造業(別掲を除く)	輸送用機械器具	輸送用機械器具製造業
窯業・土石製品	窯業・土石製品製造業	その他の製造業	その他の製造業、なめし革・同製品・毛皮製造業

サービス業中分類

略 称	産 業 名
職業紹介・派遣業	職業紹介・労働者派遣業
他の事業サービス	その他の事業サービス業

(7) 統計表で用いられる符号の意味は次のとおりである。

「－」 …… 該当数値がない場合

「0」 …… 数値が単位未満の場合

「△」 …… 数値がマイナスの場合

「X」 …… 調査事業所が少ないため数字が秘匿されている場合

11 全国調査結果について

厚生労働省で集計・公表している全国調査において、本来「500人以上規模の事業所」については全数調査すべきところ、一部抽出調査（東京都のみ）を行い、かつ抽出調査を行う場合に行う必要がある統計的処理（復元）を平成16年から平成29年までの間行っていなかった。

このため、厚生労働省では、平成30年11月分確報（平成31年1月23日公表）より、従来掲載してきた値から、平成24年以降において東京都の「500人以上規模の事業所」についても復元して再集計した値（以下「再集計値」という。）に変更した。

これを受け、本報告書の全国調査の結果（全国数値）は、再集計値を掲載している。

（令和2年11月30日現在の公表値を掲載）

第Ⅱ部 毎月勤労統計調査地方調査結果の概要

1 賃金の動き ー現金給与総額 前年比 1.4%減少ー

(1) 調査産業計

事業所規模5人以上の事業所の令和元年における常用労働者一人平均月間現金給与総額(きまって支給する給与と特別に支払われた給与の合計)は、前年比1.4%減の298,586円(規模30人以上では0.1%減の336,668円)となった。現金給与総額の内訳をみると、所定内給与は0.3%減の230,212円(同0.7%増の250,098円)、所定外給与(超過労働給与)は12.3%減の17,715円(同11.4%減の22,438円)となり、所定内給与と所定外給与を合わせた、きまって支給する給与は1.3%減の247,927円(同0.4%減の272,536円)、また、ボーナス等の特別に支払われた給与は1.6%減の50,659円(同1.3%増の64,132円)となった。(表1、図1)

現金給与総額の実質賃金指数(富山市消費者物価指数(持家の帰属家賃を除く総合)を用いて物価変動の影響を差し引いたもの)は、前年比1.4%減の96.1(規模30人以上では0.1%減の99.0)となった。

(表2、統計表第2表、第15表)

表1 産業別にみた賃金の動き

産 業	現金給与総額		きまって支給する給与		所定内給与		所定外給与		特別に支払われた給与	
	前年比		前年比		前年比		前年比		前年比	
(事業所規模5人以上)	円	%	円	%	円	%	円	%	円	%
調 査 産 業 計	298 586	△ 1.4	247 927	△ 1.3	230 212	△ 0.3	17 715	△ 12.3	50 659	△ 1.6
建 設 業	344 782	2.4	302 219	4.1	283 378	3.8	18 841	10.9	42 563	△ 8.9
製 造 業	345 883	0.1	278 253	0.1	251 272	1.2	26 981	△ 8.8	67 630	△ 0.1
電 気・ガ 斯・熱 供 給・水 道 業	464 449	△ 13.6	372 112	△ 12.6	328 194	△ 10.6	43 918	△ 25.1	92 337	△ 17.7
情 報 通 信 業	409 708	6.2	326 715	8.0	295 873	8.2	30 842	7.2	82 993	△ 0.3
運 輸 業 , 郵 便 業	287 814	△ 7.8	257 027	△ 8.0	225 742	△ 6.3	31 285	△ 18.9	30 787	△ 5.8
卸 売 業 , 小 売 業	245 888	△ 2.3	210 446	△ 1.9	198 951	0.1	11 495	△ 27.5	35 442	△ 4.4
金 融 業 , 保 険 業	372 809	△ 7.2	298 269	△ 4.6	282 171	△ 4.0	16 098	△ 15.1	74 540	△ 16.6
不 動 産 業 , 物 品 賃 貸 業	300 318	△ 0.2	257 925	3.9	238 280	2.8	19 645	18.1	42 393	△ 19.4
学 術 研 究 , 専 門・技 術 サ ー ビ ス 業	386 610	△ 3.3	300 249	△ 3.9	278 397	△ 4.3	21 852	1.3	86 361	△ 1.1
宿 泊 業 , 飲 食 サ ー ビ ス 業	109 617	△ 27.7	104 887	△ 23.6	99 795	△ 22.8	5 092	△ 37.4	4 730	△ 66.7
生 活 関 連 サ ー ビ ス 業 , 娯 楽 業	176 335	△ 4.9	164 386	△ 4.0	160 287	△ 4.8	4 099	42.0	11 949	△ 16.1
教 育 , 学 習 支 援 業	386 322	△ 2.1	294 614	△ 2.8	290 932	△ 2.9	3 682	△ 1.0	91 708	0.3
医 療 , 福 祉	313 265	6.8	257 303	3.7	244 808	4.4	12 495	△ 8.4	55 962	23.9
複 合 サ ー ビ ス 事 業	338 034	△ 3.4	272 233	0.5	255 735	△ 1.0	16 498	33.2	65 801	△ 17.1
サ ー ビ ス 業 (他 に 分 類 さ れ な い も の)	225 817	△ 5.8	198 874	△ 4.2	185 939	△ 1.0	12 935	△ 34.7	26 943	△ 16.1
(事業所規模30人以上)	円	%	円	%	円	%	円	%	円	%
調 査 産 業 計	336 668	△ 0.1	272 536	△ 0.4	250 098	0.7	22 438	△ 11.4	64 132	1.3
建 設 業	440 400	14.3	361 608	13.0	332 886	11.2	28 722	37.3	78 792	21.1
製 造 業	366 953	△ 0.5	291 327	△ 0.4	261 258	1.0	30 069	△ 11.4	75 626	△ 1.2
電 気・ガ 斯・熱 供 給・水 道 業	485 075	△ 15.3	384 859	△ 14.6	336 747	△ 12.2	48 112	△ 28.2	100 216	△ 18.0
情 報 通 信 業	432 954	8.0	339 470	9.2	304 870	9.1	34 600	10.0	93 484	4.0
運 輸 業 , 郵 便 業	286 695	△ 13.1	246 987	△ 13.9	215 515	△ 12.1	31 472	△ 24.9	39 708	△ 7.2
卸 売 業 , 小 売 業	251 533	△ 9.5	210 971	△ 7.4	196 567	△ 7.2	14 404	△ 10.4	40 562	△ 19.2
金 融 業 , 保 険 業	399 586	△ 10.5	313 320	△ 7.4	289 480	△ 5.7	23 840	△ 24.5	86 266	△ 20.0
不 動 産 業 , 物 品 賃 貸 業	300 614	△ 27.8	252 968	△ 22.4	214 819	△ 17.8	38 149	△ 41.2	47 646	△ 47.0
学 術 研 究 , 専 門・技 術 サ ー ビ ス 業	439 887	△ 0.9	333 219	△ 1.8	311 188	△ 0.2	22 031	△ 19.7	106 668	2.4
宿 泊 業 , 飲 食 サ ー ビ ス 業	112 900	△ 19.7	104 803	△ 15.6	100 454	△ 14.9	4 349	△ 28.6	8 097	△ 50.8
生 活 関 連 サ ー ビ ス 業 , 娯 楽 業	204 588	12.0	183 348	9.3	176 042	7.4	7 306	89.3	21 240	46.0
教 育 , 学 習 支 援 業	443 511	2.5	334 913	2.0	329 963	1.9	4 950	6.4	108 598	4.1
医 療 , 福 祉	350 148	5.2	285 855	2.3	270 280	3.1	15 575	△ 10.7	64 293	21.5
複 合 サ ー ビ ス 事 業	342 980	△ 9.8	282 749	△ 7.5	256 143	△ 10.9	26 606	47.8	60 231	△ 19.2
サ ー ビ ス 業 (他 に 分 類 さ れ な い も の)	210 569	5.7	188 494	5.5	176 759	9.5	11 735	△ 31.5	22 075	8.7

(注) 1 現金給与総額、きまって支給する給与、所定内給与の前年比については、指数から算出した。

(平成27年=100)

2 所定外給与及び特別に支払われた給与は指数化していないため、前年比は各月の実数値の単純平均から算出した。

図1 現金給与額の推移 —規模5人以上—



表2 現金給与総額の全国平均との比較 —規模5人以上—

年	現金給与総額 (実数)			名目賃金指数				実質賃金指数			
	富山県平均		差	富山県平均		全国平均		富山県平均		全国平均	
	円	円		指数	前年比	指数	前年比	指数	前年比	指数	前年比
平成26年	306 609	319 175	△ 12 566	99.6	1.9	99.9	0.5	100.8	△ 1.6	100.9	△ 2.8
平成27年	303 535	315 856	△ 12 321	100.0	0.4	100.0	0.1	100.0	△ 0.9	100.0	△ 0.8
平成28年	305 447	317 862	△ 12 415	100.6	0.7	100.7	0.6	100.6	0.6	100.8	0.8
平成29年	305 087	319 453	△ 14 366	100.5	△ 0.1	101.1	0.4	99.4	△ 1.2	100.6	△ 0.2
平成30年	302 764	323 547	△ 20 783	99.8	△ 0.7	102.5	1.4	97.5	△ 1.9	100.8	0.2
令和元年	298 586	322 552	△ 23 966	98.4	△ 1.4	102.1	△ 0.4	96.1	△ 1.4	99.8	△ 1.0

(注) 実質賃金指数とは、名目賃金指数を富山市消費者物価指数(持家の帰属家賃を除く総合)で除して100を乗じたものである。

(平成27年=100)

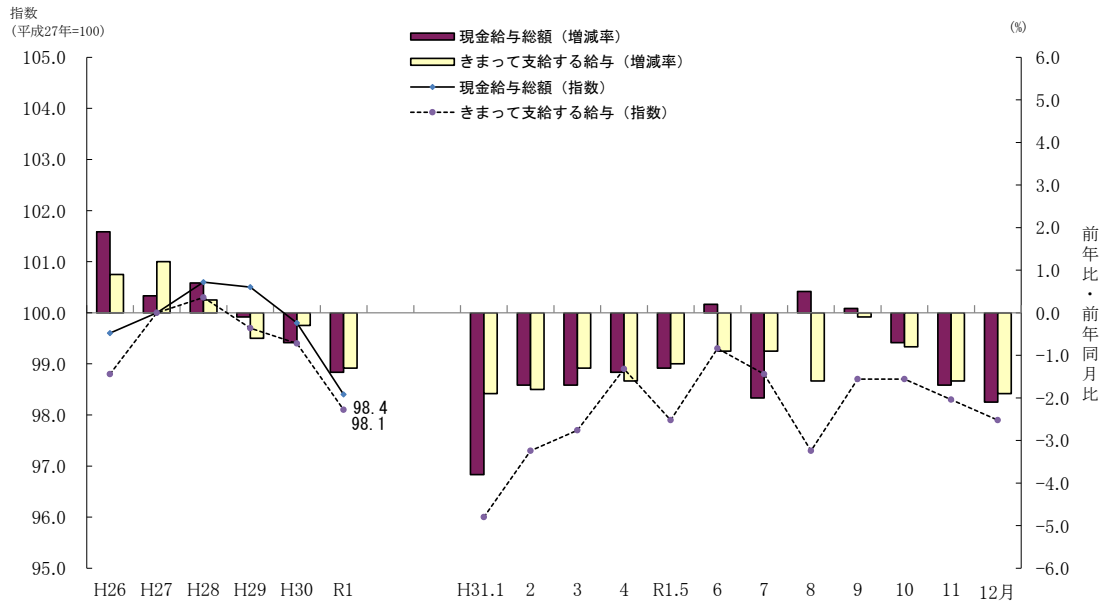
(2) 産業別、性別、就業形態別賃金

平均月間現金給与総額を産業別にみると、事業所規模5人以上では、電気・ガス・熱供給・水道業が464,449円で最も高く、次いで、情報通信業409,708円、学術研究、専門・技術サービス業386,610円、教育、学習支援業386,322円と続き、10産業で調査産業計(298,586円)を上回った。

事業所規模30人以上では、電気・ガス・熱供給・水道業が485,075円で最も高く、次いで、教育、学習支援業443,511円、建設業440,400円と続き、9産業で調査産業計(336,668円)を上回った。

また、前年と比べると、事業所規模5人以上では、医療、福祉が6.8%増と最も多く増加し、4産業で増加した。一方、最も減少したのは、宿泊業、飲食サービス業で27.7%減となった。

事業所規模30人以上では、建設業が14.3%増と最も多く増加し、6産業で増加した。一方、最も減少したのは、不動産業、物品賃貸業で27.8%減となった。

(表1、図2)

図2 産業別現金給与総額 —規模5人以上—

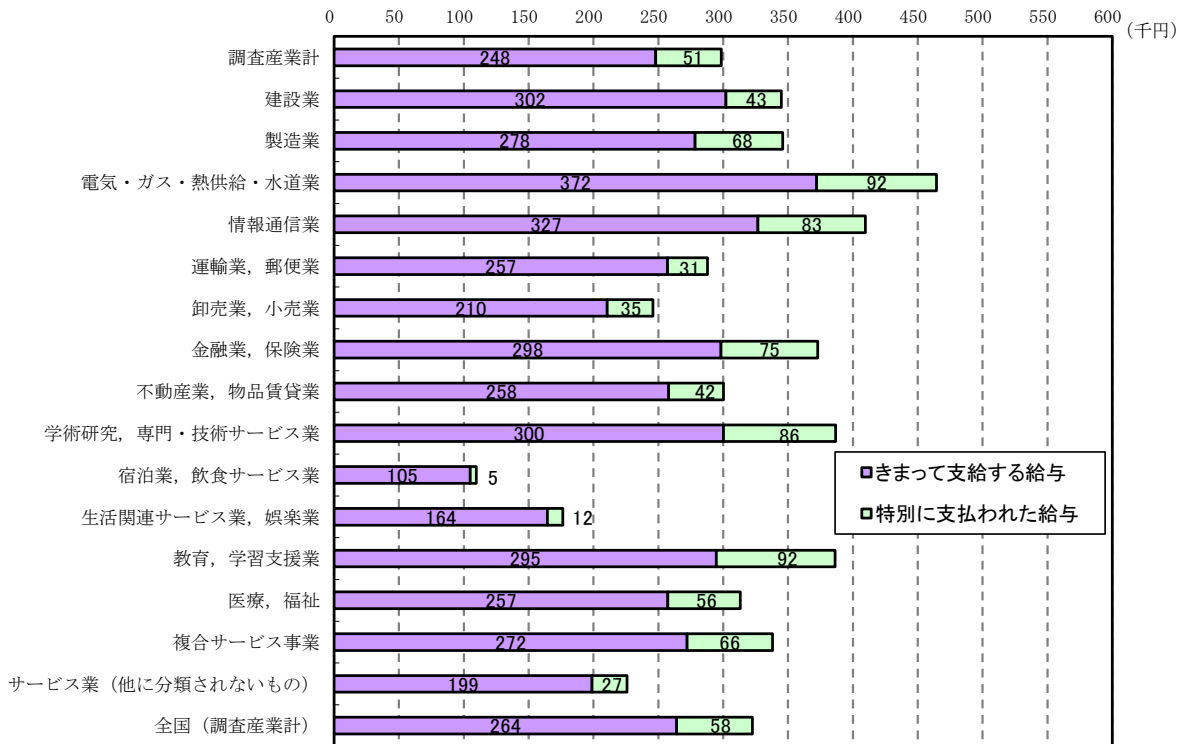

産業別の現金給与総額を性別、就業形態別にみると、表3のとおりとなる。

表3 産業別、性別、就業形態別現金給与総額

産 業	規模5人以上				規模30人以上			
	性		就業形態		性		就業形態	
	男	女	一般労働者	パートタイム労働者	男	女	一般労働者	パートタイム労働者
	円	円	円	円	円	円	円	円
調 査 産 業 計	368 963	218 697	372 703	98 807	404 270	252 130	397 693	112 089
建 設 業	373 431	223 983	360 111	84 899	464 516	304 190	442 986	129 533
製 造 業	406 091	226 903	376 192	115 658	421 306	247 550	390 438	126 266
電気・ガス・熱供給・水道業	492 487	325 992	488 164	142 050	519 209	328 664	513 394	142 853
情 報 通 信 業	465 705	324 590	422 109	208 007	477 204	348 298	440 454	254 610
運 輸 業 , 郵 便 業	314 333	187 824	324 912	106 249	319 322	191 339	338 408	102 783
卸 売 業 , 小 売 業	333 001	158 730	364 010	101 379	357 002	167 647	393 257	118 004
金 融 業 , 保 険 業	515 270	292 298	395 910	120 104	686 620	298 318	436 188	108 097
不 動 産 業 , 物 品 賃 貸 業	347 906	189 779	342 984	91 845	364 318	152 020	356 528	104 507
学術研究, 専門・技術サービス業	447 763	281 908	405 150	105 485	463 352	330 834	460 797	118 692
宿 泊 業 , 飲 食 サ ー ビ ス 業	143 408	93 167	268 895	68 668	147 938	91 205	314 956	71 218
生活関連サービス業, 娯楽業	224 551	147 516	261 147	86 060	278 245	163 700	286 100	97 091
教 育 , 学 習 支 援 業	477 387	323 719	499 889	74 160	516 199	381 933	523 980	97 157
医 療 , 福 祉	418 942	285 053	388 620	123 975	444 280	317 808	412 511	135 841
複 合 サ ー ビ ス 事 業	407 174	261 508	375 037	161 292	410 384	217 327	431 622	165 965
サービス業 (他に分類されないもの)	275 042	158 258	301 502	96 786	264 778	148 640	282 296	92 159

平均月間現金給与総額を性別にみると、事業所規模5人以上では、男性は368,963円、女性は218,697円で、男性100に対して女性59.3となり、男女間の差は、前年に比べ0.9ポイント縮小した。

事業所規模30人以上では、男性は404,270円、女性は252,130円、男性100に対して女性は62.4となり、男女間の差は、前年に比べ0.6ポイント縮小した。(表4)

表4 性別にみた現金給与総額 —調査産業計—

年	規模5人以上			規模30人以上		
	男	女	男女比較 (男性=100)	男	女	男女比較 (男性=100)
	円	円		円	円	
平成30年	376 233	219 789	58.4	404 273	250 004	61.8
令和元年	368 963	218 697	59.3	404 270	252 130	62.4

平均月間現金給与総額を就業形態別にみると、事業所規模5人以上では、一般労働者は372,703円、パートタイム労働者は98,807円であった。事業所規模30人以上では、一般労働者は397,693円、パートタイム労働者は112,089円であった。(表5)

表5 就業形態別にみた現金給与額 —調査産業計—

規模	年	一般労働者				パートタイム労働者			
		現金給与総額	きまって支給する給与 所定内給与	特別に支払 われた給与	現金給与総額	きまって支給する給与 所定内給与	特別に支払 われた給与	現金給与総額	
規模	平成30年	円	円	円	円	円	円	円	円
5人以上	令和元年	374 844	306 242	279 832	68 602	96 268	93 517	91 140	2 751
		372 703	304,337	280,946	68,366	98 807	95,877	93,460	2,930
規模	平成30年	395 320	316 992	285 950	78 328	103 490	100 062	97 632	3 428
30人以上	令和元年	397 693	317,073	289,327	80,620	112 089	108,637	105,733	3,452

(3) 賞与の支給状況(事業所規模 30 人以上) 一年末賞与 前年比 1.6%減少一

ア 夏季賞与

夏季賞与(令和元年6月～8月に特別に支払われた給与のうち賞与として支給された給与)の常用労働者一人平均支給額は、前年比5.2%増の389,135円となった。また、所定内給与に対する支給割合(平均支給月数)は、前年に比べ0.02か月増の1.22か月分となった。

なお、賞与が支給された事業所の割合は90.9%(前年91.2%)となった。(表6)

イ 年末賞与

年末賞与(令和元年11月～令和2年1月に特別に支払われた給与のうち賞与として支給された給与)の常用労働者一人平均支給額は、前年比1.6%減の393,393円となった。また、所定内給与に対する支給割合(平均支給月数)は、前年に比べ0.05か月減の1.24か月分となった。

なお、賞与が支給された事業所の割合は94.9%(前年94.7%)となった。(表6)

表6 産業別賞与支給額 ー規模30人以上ー

夏季(6～8月)賞与

産 業	支給事業所における 常用労働者一人平均賞与額			所定内給与に対する 支給割合			支給事業所数割合		
	R1	H30	前年比	R1	H30	前年差	R1	H30	前年差
	円	円	%	か月分	か月分	か月分	%	%	%
調 査 産 業 計	389 135	369 946	5.2	1.22	1.20	0.02	90.9	91.2	△ 0.3
建 設 業	418 391	329 425	27.0	1.16	1.04	0.12	100.0	95.2	4.8
製 造 業	462 758	437 718	5.7	1.33	1.35	△ 0.02	89.4	94.1	△ 4.7
電気・ガス・熱供給・水道業	569 546	966 505	△ 41.1	1.90	2.07	△ 0.17	100.0	38.7	61.3
情 報 通 信 業	539 696	499 751	8.0	1.65	1.67	△ 0.02	100.0	100.0	0.0
運 輸 業 , 郵 便 業	252 606	239 361	5.5	1.01	0.88	0.13	86.1	91.1	△ 5.0
卸 売 業 , 小 売 業	220 689	268 942	△ 17.9	1.02	1.09	△ 0.07	100.0	96.9	3.1
金 融 業 , 保 険 業	625 028	590 576	5.8	2.13	1.90	0.23	63.0	73.2	△ 10.2
不 動 産 業 , 物 品 賃 貸 業	325 368	322 908	0.8	1.25	1.22	0.03	50.0	100.0	△ 50.0
学術研究, 専門・技術サービス業	577 291	589 295	△ 2.0	1.72	1.77	△ 0.05	87.3	100.0	△ 12.7
宿 泊 業 , 飲 食 サ ー ビ ス 業	48 523	79 428	△ 38.9	0.38	0.53	△ 0.15	93.1	79.7	13.4
生活関連サービス業, 娯楽業	117 878	75 307	56.5	0.60	0.45	0.15	84.3	86.3	△ 2.0
教 育 , 学 習 支 援 業	619 041	598 769	3.4	1.83	1.85	△ 0.02	100.0	100.0	0.0
医 療 , 福 祉	408 515	355 342	15.0	1.46	1.18	0.28	88.5	89.2	△ 0.7
複 合 サ ー ビ ス 事 業	329 473	455 716	△ 27.7	1.45	1.54	△ 0.09	100.0	81.0	19.0
サービス業(他に分類されないもの)	153 029	131 807	16.1	0.76	0.71	0.05	77.7	83.0	△ 5.3

年末(11～1月)賞与

産 業	支給事業所における 常用労働者一人平均賞与額			所定内給与に対する 支給割合			支給事業所数割合		
	R1	H30	前年比	R1	H30	前年差	R1	H30	前年差
	円	円	%	か月分	か月分	か月分	%	%	%
調 査 産 業 計	393 393	399 774	△ 1.6	1.24	1.29	△ 0.05	94.9	94.7	0.2
建 設 業	453 398	405 311	11.9	1.34	1.24	0.10	100.0	100.0	0.0
製 造 業	456 187	469 720	△ 2.9	1.33	1.42	△ 0.09	95.7	95.2	0.5
電気・ガス・熱供給・水道業	547 654	720 311	△ 24.0	1.76	1.81	△ 0.05	100.0	100.0	0.0
情 報 通 信 業	570 266	520 116	9.6	1.71	1.65	0.06	100.0	100.0	0.0
運 輸 業 , 郵 便 業	256 837	266 396	△ 3.6	1.06	0.97	0.09	92.0	100.0	△ 8.0
卸 売 業 , 小 売 業	204 027	281 200	△ 27.4	0.88	1.10	△ 0.22	100.0	93.9	6.1
金 融 業 , 保 険 業	687 020	717 310	△ 4.2	2.69	2.16	0.53	70.6	81.4	△ 10.8
不 動 産 業 , 物 品 賃 貸 業	419 164	440 381	△ 4.8	1.74	1.78	△ 0.04	50.0	100.0	△ 50.0
学術研究, 専門・技術サービス業	703 684	677 136	3.9	2.33	2.23	0.10	100.0	100.0	0.0
宿 泊 業 , 飲 食 サ ー ビ ス 業	48 256	100 899	△ 52.2	0.41	0.66	△ 0.25	87.2	82.9	4.3
生活関連サービス業, 娯楽業	134 850	88 850	51.8	0.70	0.59	0.11	80.5	85.3	△ 4.8
教 育 , 学 習 支 援 業	641 064	643 510	△ 0.4	1.97	2.02	△ 0.05	100.0	100.0	0.0
医 療 , 福 祉	400 764	373 116	7.4	1.31	1.21	0.10	100.0	100.0	0.0
複 合 サ ー ビ ス 事 業	310 996	416 408	△ 25.3	1.51	1.51	0.00	100.0	100.0	0.0
サービス業(他に分類されないもの)	181 602	162 477	11.8	0.88	0.89	△ 0.01	79.9	83.8	△ 3.9

(注) 前年比については、実数値から算出した。

2 労働時間の動き 一年間総実労働時間 前年比 2.6%の減少

(1) 調査産業計

事業所規模5人以上の事業所の令和元年における常用労働者一人平均月間総実労働時間は、前年比2.6%減の144.9時間(規模30人以上では前年比2.4%減の151.0時間)となった。総実労働時間の内訳をみると、所定内労働時間は前年比2.1%減の134.9時間(同1.9%減の139.3時間)、所定外労働時間は6.8%減の10.0時間(同9.0%減の11.7時間)となった。また、出勤日数は前年差0.4日減の18.9日(同0.3日減の19.1日)となった。

令和元年の年間総実労働時間^(注3)は、前年比2.5%減の1,739時間(規模30人以上では前年比2.5%減の1,812時間)、うち所定内労働時間は前年比2.2%減の1,619時間(同1.8%減の1,672時間)、所定外労働時間は6.3%減の120時間(同9.7%減の140時間)となった。(表7、図3)

表7 産業別にみた労働時間の動き

産 業	総実労働時間						出 勤 日 数	
	時間		時間		時間		日	前年差
	前年比	%	前年比	%	前年比	%		
(事業所規模5人以上)	時間	%	時間	%	時間	%	日	日
調 査 産 業 計	144.9	△ 2.6	134.9	△ 2.1	10.0	△ 6.8	18.9	△ 0.4
(年間換算値)	1,739	△ 2.5	1,619	△ 2.2	120	△ 6.3	227	△ 5.0
建 設 業	167.0	△ 0.3	155.5	△ 0.9	11.5	8.0	21.0	△ 0.2
製 造 業	160.0	△ 2.6	146.3	△ 1.5	13.7	△ 12.9	19.5	△ 0.3
電 気 ・ ガ ス ・ 熱 供 給 ・ 水 道 業	161.4	△ 2.3	148.0	△ 1.0	13.4	△ 13.8	18.5	△ 0.3
情 報 通 信 業	162.1	△ 1.6	145.8	△ 2.4	16.3	6.5	19.3	△ 0.3
運 輸 業 , 郵 便 業	174.0	△ 4.0	154.1	△ 1.3	19.9	△ 20.8	20.7	△ 0.4
卸 売 業 , 小 売 業	135.9	△ 2.2	128.1	△ 2.0	7.8	△ 4.4	19.2	0.2
金 融 業 , 保 険 業	140.6	△ 1.6	132.8	△ 1.2	7.8	△ 6.6	18.5	△ 0.3
不 動 産 業 , 物 品 賃 貸 業	164.1	7.0	151.8	5.4	12.3	30.5	20.1	△ 0.5
学 術 研 究 , 専 門 ・ 技 術 サ ー ビ ス 業	154.0	△ 1.3	141.4	△ 1.6	12.6	2.6	19.3	△ 0.2
宿 泊 業 , 飲 食 サ ー ビ ス 業	90.8	△ 15.5	86.3	△ 14.9	4.5	△ 25.3	14.8	△ 2.3
生 活 関 連 サ ー ビ ス 業 , 娯 楽 業	122.7	△ 0.7	119.9	△ 1.5	2.8	51.6	18.0	0.5
教 育 , 学 習 支 援 業	131.5	2.1	120.2	△ 1.3	11.3	63.0	17.1	△ 0.1
医 療 , 福 祉	137.3	△ 1.6	133.2	△ 2.3	4.1	25.8	18.7	△ 0.4
複 合 サ ー ビ ス 事 業	148.2	△ 1.9	139.2	△ 3.4	9.0	30.7	19.4	△ 0.2
サ ー ビ ス 業 (他 に 分 類 さ れ な い も の)	135.8	△ 5.4	127.6	△ 3.1	8.2	△ 29.8	18.6	△ 0.5
(事業所規模30人以上)	時間	%	時間	%	時間	%	日	日
調 査 産 業 計	151.0	△ 2.4	139.3	△ 1.9	11.7	△ 9.0	19.1	△ 0.3
(年間換算値)	1,812	△ 2.5	1,672	△ 1.8	140	△ 9.7	229	△ 4.0
建 設 業	168.6	0.4	154.2	△ 0.9	14.4	16.7	20.5	△ 0.5
製 造 業	162.4	△ 2.9	147.4	△ 1.4	15.0	△ 15.9	19.5	△ 0.3
電 気 ・ ガ ス ・ 熱 供 給 ・ 水 道 業	161.6	△ 3.0	147.3	△ 1.2	14.3	△ 18.3	18.2	△ 0.4
情 報 通 信 業	161.7	△ 1.4	145.4	△ 1.5	16.3	△ 1.2	19.3	△ 0.2
運 輸 業 , 郵 便 業	168.6	△ 5.6	149.4	△ 2.8	19.2	△ 23.1	20.1	△ 0.9
卸 売 業 , 小 売 業	142.0	△ 4.8	131.5	△ 5.5	10.5	4.5	19.9	0.0
金 融 業 , 保 険 業	140.7	△ 7.3	130.0	△ 5.9	10.7	△ 21.1	18.4	△ 0.6
不 動 産 業 , 物 品 賃 貸 業	173.5	△ 10.6	150.2	△ 4.1	23.3	△ 37.8	21.2	△ 0.2
学 術 研 究 , 専 門 ・ 技 術 サ ー ビ ス 業	149.6	△ 1.6	138.0	△ 0.5	11.6	△ 12.5	18.9	0.0
宿 泊 業 , 飲 食 サ ー ビ ス 業	84.1	△ 15.5	80.7	△ 15.1	3.4	△ 24.1	14.0	△ 1.8
生 活 関 連 サ ー ビ ス 業 , 娯 楽 業	129.5	4.3	124.8	2.6	4.7	79.8	18.3	0.2
教 育 , 学 習 支 援 業	142.9	3.3	129.7	0.2	13.2	46.4	17.8	△ 0.1
医 療 , 福 祉	143.4	△ 1.8	139.1	△ 2.6	4.3	29.5	18.7	△ 0.7
複 合 サ ー ビ ス 事 業	150.6	△ 2.9	136.1	△ 6.4	14.5	48.6	19.5	△ 0.4
サ ー ビ ス 業 (他 に 分 類 さ れ な い も の)	133.5	△ 1.2	125.5	0.9	8.0	△ 24.1	18.5	△ 0.1

(注) 1 総実労働時間、所定内労働時間、所定外労働時間の前年比は指数から算出した。

(平成27年=100)

2 出勤日数は、指数化していないため、前年差は実数値から算出した。

3 総実労働時間、所定内労働時間、出勤日数の年換算値については、各月間平均値を12倍し、小数点第1位を四捨五入して算出した。所定外労働時間の年換算値については、総実労働時間の年換算値から所定内労働時間の年換算値を差し引いて算出した。前年比については、実数により算出した。

図3 労働時間の推移 —規模5人以上—



表8 労働時間の全国平均との比較 —規模5人以上—

	総実労働時間（実数）			総実労働時間指数				出勤日数（実数）		
	富山県平均	全国平均	差	富山県平均		全国平均		富山県平均	全国平均	差
				指数	前年比	指数	前年比			
	時間	時間	時間	%		%		日	日	日
平成26年	150.6	145.1	5.5	99.3	△ 0.2	100.4	△ 0.3	19.5	18.8	0.7
平成27年	152.1	144.5	7.6	100.0	0.7	100.0	△ 0.3	19.5	18.7	0.8
平成28年	151.8	143.7	8.1	99.8	△ 0.2	99.5	△ 0.6	19.4	18.6	0.8
平成29年	151.3	143.3	8.0	99.4	△ 0.4	99.3	△ 0.2	19.3	18.5	0.8
平成30年	148.7	142.2	6.5	97.7	△ 1.7	98.5	△ 0.8	19.3	18.4	0.9
令和元年	144.9	139.1	5.8	95.2	△ 2.6	96.3	△ 2.2	18.9	18.0	0.9

(2) 産業別、性別、就業形態別労働時間

平均月間総実労働時間を産業別にみると、事業所規模5人以上では、運輸業、郵便業の174.0時間が最も長く、次いで建設業の167.0時間、不動産業、物品賃貸業の164.1時間となった。一方、最も短いのは、宿泊業、飲食サービス業の90.8時間となった。前年に比べて最も大きく増加したのは、不動産業、物品賃貸業の7.0%増、最も減少したのは、宿泊業、飲食サービス業の15.5%減となった。

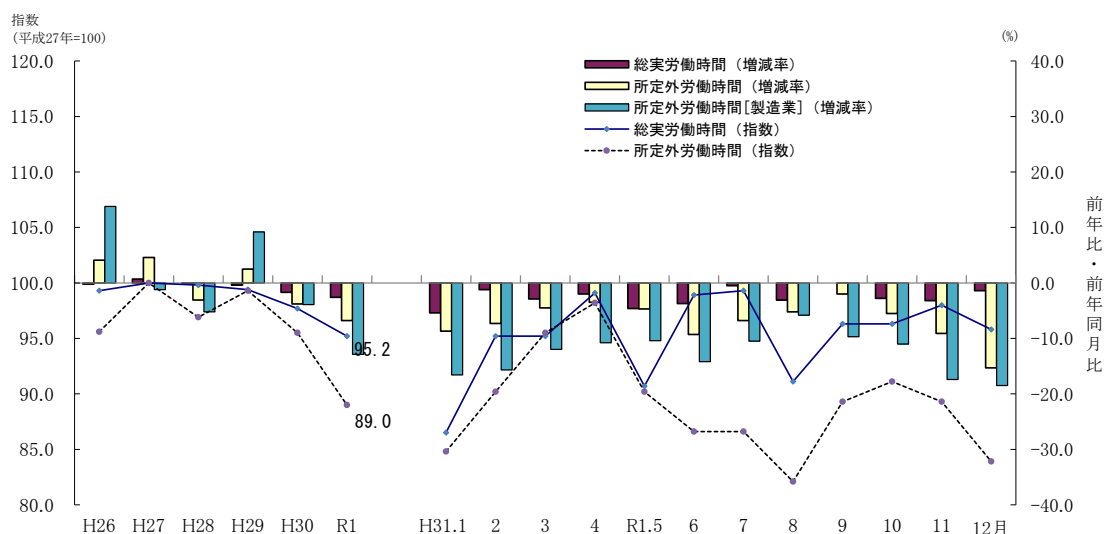
事業所規模30人以上では、不動産業、物品賃貸業の173.5時間が最も長く、次いで建設業の168.6時間、運輸業、郵便業の168.6時間となった。一方、最も短いのは、宿泊業、飲食サービス業の84.1時間となった。前年に比べて最も大きく増加したのは、生活関連サービス業、娯楽業の4.3%増、最も減少したのは、宿泊業、飲食サービス業の15.5%減となった。

所定外労働時間をみると、事業所規模5人以上では、運輸業、郵便業の19.9時間が最も長く、次いで情報通信業の16.3時間、製造業の13.7時間となった。一方、最も短いのは、生活関連サービス業、娯楽業の2.8時間となった。前年に比べて最も大きく増加したのは、教育、学習支援業の63.0%増、最も減少したのは、サービス業（他に分類されないもの）の29.8%減となった。

事業所規模30人以上では、不動産業、物品賃貸業の23.3時間が最も長く、次いで、運輸業、郵便業の19.2時間、情報通信業の16.3時間となった。一方、最も短いのは、宿泊業、飲食サービス業の3.4時間となった。前年に比べて最も大きく増加したのは、生活関連サービス業、娯楽業の79.8%増、最も減少したのは、不動産業、物品賃貸業の37.8%減となった。（表7、図4）

図4 産業別総実労働時間 —規模5人以上—

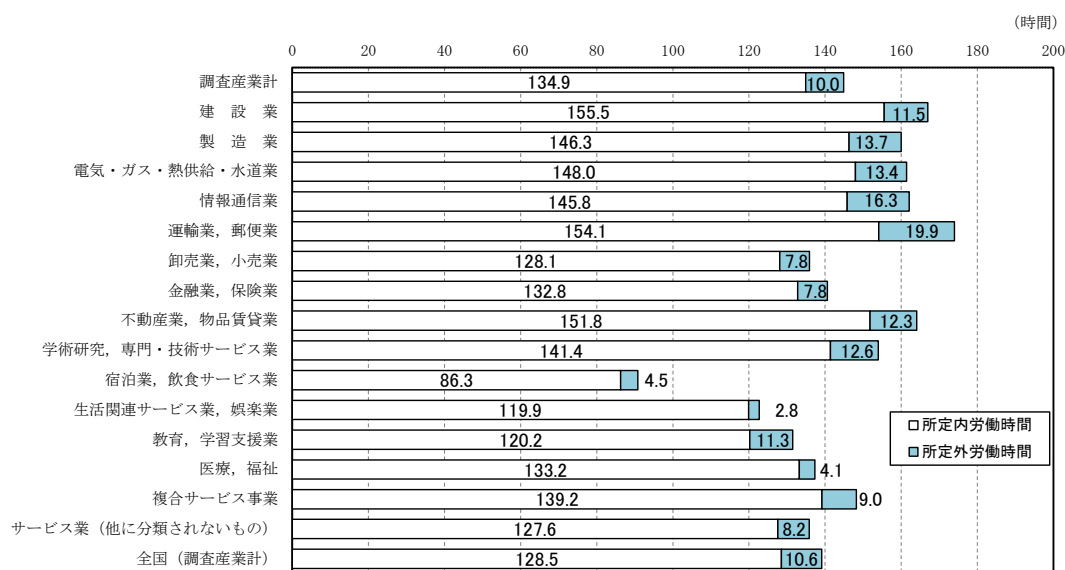

産業別の総実労働時間を性別、就業形態別にみると、表9のとおりとなる。

表9 産業別、性別、就業形態別総実労働時間

産 業	規模5人以上				規模30人以上			
	性		就業形態		性		就業形態	
	男	女	一般労働者	パートタイム労働者	男	女	一般労働者	パートタイム労働者
	時間	時間	時間	時間	時間	時間	時間	時間
調 査 産 業 計	159.5	128.3	166.4	86.9	162.1	137.0	166.1	95.3
建 設 業	173.2	140.6	172.3	75.7	171.1	154.9	169.2	113.9
製 造 業	167.6	144.8	166.7	109.0	168.5	149.0	166.9	116.1
電気・ガス・熱供給・水道業	164.4	146.3	164.7	116.8	165.0	145.8	165.4	116.2
情 報 通 信 業	164.1	159.1	165.0	115.6	164.5	156.4	163.9	109.2
運 輸 業 ， 郵 便 業	183.1	139.5	188.9	101.0	179.2	137.8	187.6	101.2
卸 売 業 ， 小 売 業	153.1	118.5	168.9	95.4	161.6	126.4	175.7	110.3
金 融 業 ， 保 険 業	154.8	132.5	144.8	94.8	165.7	131.9	146.9	90.8
不 動 産 業 ， 物 品 賃 貸 業	178.1	131.4	179.7	87.6	187.9	140.1	194.5	99.7
学術研究、専門・技術サービス業	161.0	141.9	159.0	78.8	153.5	131.4	153.2	94.1
宿泊業、飲食サービス業	105.3	83.7	182.9	67.2	96.2	76.7	180.0	64.4
生活関連サービス業、娯楽業	129.1	118.9	163.4	79.5	146.7	119.9	162.1	86.4
教 育 ， 学 習 支 援 業	143.5	123.2	160.2	52.6	150.5	136.4	159.7	70.1
医 療 ， 福 祉	136.3	137.5	158.4	84.2	140.0	144.6	159.4	88.2
複 合 サ ー ビ ス 事 業	156.4	139.0	152.8	125.7	163.0	127.5	162.6	126.5
サービス業（他に分類されないもの）	148.5	118.4	162.8	89.7	147.3	117.6	162.2	85.9

平均月間総実労働時間（調査産業計）を性別にみると、事業所規模5人以上では、男性は159.5時間、女性は128.3時間で、男性100に対して女性80.4となり、男女間の差は、前年に比べ0.9ポイント縮小した。

事業所規模30人以上では、男性は162.1時間、女性は137.0時間で、男性100に対して女性84.5となり、男女間の差は前年に比べ1.3ポイント縮小した。

また、所定外労働時間をみると、事業所規模5人以上では、男性は14.1時間、女性は5.3時間で、男性100に対して女性37.6となった。

事業所規模30人以上では、男性は16.0時間で、女性は6.3時間で、男性100に対して女性39.4となった。（表10）

表10 性別にみた労働時間 —調査産業計—

規模	年	総実労働時間			所定外労働時間		
		男	女	男女比較 (男性=100)	男	女	男女比較 (男性=100)
		時間	時間		時間	時間	
規模 5人以上	平成30年 令和元年	164.5	130.7	79.5	15.4	5.3	34.4
		159.5	128.3	80.4	14.1	5.3	37.6
規模 30人以上	平成30年 令和元年	167.0	139.0	83.2	17.6	6.7	38.1
		162.1	137.0	84.5	16.0	6.3	39.4

平均月間総実労働時間（調査産業計）を就業形態別にみると、事業所規模5人以上では、一般労働者は166.4時間、パートタイム労働者は86.9時間であった。

事業所規模30人以上では、一般労働者は166.1時間、パートタイム労働者は95.3時間であった。（表11）

表11 就業形態別にみた労働時間 —調査産業計—

規模	年	一般労働者				パートタイム労働者			
		出勤日数	総実労働時間	所定内	所定外	出勤日数	総実労働時間	所定内	所定外
		日	時間	時間	時間	日	時間	時間	時間
規模 5人以上	平成30年 令和元年	20.4	169.9	156.2	13.7	16.0	87.6	85.6	2.0
		20.1	166.4	153.6	12.8	15.7	86.9	84.6	2.3
規模 30人以上	平成30年 令和元年	20.1	170.1	154.6	15.5	16.7	93.5	91.2	2.3
		19.7	166.1	152.0	14.1	16.7	95.3	92.5	2.8

3 雇用の動き ー常用雇用指数 前年比0.1%の増加ー

(1) 調査産業計

事業所規模5人以上の事業所の令和元年における雇用の動きを常用雇用指数で見ると、前年比0.1%増の103.8（416,820人）（規模30人以上では0.8%増の103.6（246,395人））となった。（表12、表13、図5、統計表第9表、第22表）

表12 産業別にみた雇用の動き

産 業	常用労働者数		パートタイム労働者			入職率		離職率	
	前年比		比率	前年差	前年差	前年差	前年差		
	人	%	人	%	ポイント	%	ポイント	%	ポイント
(事業所規模5人以上)									
調 査 産 業 計	416 820	0.1	112 768	27.1	1.2	1.76	△ 0.08	1.74	0.04
建 設 業	26 509	0.7	1 484	5.6	△ 1.7	1.47	△ 0.31	1.21	△ 0.52
製 造 業	118 565	1.5	13 771	11.6	1.6	0.98	0.02	0.97	0.11
電気・ガス・熱供給・水道業	4 309	2.3	295	6.9	4.3	2.09	0.67	1.91	0.80
情 報 通 信 業	7 360	0.2	426	5.8	0.6	1.10	△ 0.20	1.07	0.11
運 輸 業 , 郵 便 業	21 433	△ 0.2	3 636	17.0	△ 0.4	1.21	△ 0.18	1.14	△ 0.31
卸 売 業 , 小 売 業	70 030	△ 0.3	31 463	44.9	3.5	1.83	△ 0.66	1.87	△ 0.17
金 融 業 , 保 険 業	10 043	△ 2.6	842	8.4	△ 0.4	1.66	0.18	2.13	0.56
不 動 産 業 , 物 品 賃 貸 業	3 570	△ 7.2	604	16.9	△ 7.6	1.29	△ 0.26	1.47	△ 0.39
学 術 研 究 , 専 門 ・ 技 術 サ ー ビ ス 業	7 145	△ 5.2	443	6.2	△ 1.9	1.57	0.54	2.31	1.18
宿 泊 業 , 飲 食 サ ー ビ ス 業	27 102	△ 5.4	21 543	79.5	8.1	4.00	0.24	3.78	0.59
生 活 関 連 サ ー ビ ス 業 , 娯 楽 業	12 192	△ 2.8	5 926	48.5	△ 2.1	4.08	△ 0.30	3.37	△ 0.52
教 育 , 学 習 支 援 業	18 708	△ 5.0	4 982	26.6	0.3	3.83	1.41	3.85	1.18
医 療 , 福 祉	59 853	△ 0.5	17 039	28.5	△ 1.9	1.47	△ 0.14	1.49	△ 0.27
複 合 サ ー ビ ス 事 業	3 871	28.0	671	17.3	8.5	2.36	0.20	2.81	1.17
サ ー ビ ス 業 (他 に 分 類 さ れ な い も の)	26 052	9.1	9 646	37.0	4.0	2.15	0.03	1.88	0.15
(事業所規模30人以上)									
調 査 産 業 計	246 395	0.8	52 625	21.4	1.4	1.58	△ 0.03	1.52	0.05
建 設 業	8 170	△ 0.9	69	0.8	△ 1.6	0.93	△ 0.50	1.09	△ 0.21
製 造 業	96 832	3.2	8 591	8.9	1.9	0.97	△ 0.03	0.90	0.05
電気・ガス・熱供給・水道業	3 669	2.7	280	7.6	5.9	2.28	0.82	2.01	0.75
情 報 通 信 業	5 907	2.9	239	4.0	△ 1.0	0.93	0.11	0.67	0.10
運 輸 業 , 郵 便 業	13 748	△ 2.8	3 018	21.9	6.9	1.49	0.43	1.44	0.20
卸 売 業 , 小 売 業	22 877	△ 1.5	11 769	51.4	10.9	1.69	△ 0.12	1.65	0.11
金 融 業 , 保 険 業	4 209	△ 0.7	469	11.1	0.2	1.36	△ 0.08	1.49	△ 0.02
不 動 産 業 , 物 品 賃 貸 業	601	△ 5.7	133	22.3	16.7	2.05	0.13	1.74	△ 0.23
学 術 研 究 , 専 門 ・ 技 術 サ ー ビ ス 業	3 055	△ 2.3	187	6.1	△ 5.8	1.55	△ 0.50	2.18	0.29
宿 泊 業 , 飲 食 サ ー ビ ス 業	7 532	△ 14.9	6 246	82.9	9.9	4.29	0.37	3.87	0.37
生 活 関 連 サ ー ビ ス 業 , 娯 楽 業	5 524	△ 6.8	2 387	43.2	△ 5.4	3.64	△ 2.29	2.86	△ 2.24
教 育 , 学 習 支 援 業	12 318	△ 2.5	2 310	18.7	△ 1.8	3.87	1.08	3.86	1.21
医 療 , 福 祉	41 884	0.4	9 433	22.5	△ 1.7	1.50	△ 0.11	1.50	△ 0.04
複 合 サ ー ビ ス 事 業	1 798	105.9	600	33.4	21.4	1.80	△ 0.28	1.97	0.26
サ ー ビ ス 業 (他 に 分 類 さ れ な い も の)	18 272	3.6	6 896	37.7	△ 3.0	2.24	0.01	2.00	0.08

(注) 常用雇用者数の前年比は指数から算出した。

(平成27年=100)

図5 常用雇用の推移 —規模5人以上—



表13 常用雇用の全国平均との比較 —規模5人以上—

年	常用雇用指数				常用雇用者数(実数)					
	富山県平均		全国平均		富山県平均			全国平均		
	指数	前年比	指数	前年比	常用労働者数	パートタイム労働者	パートタイム労働者比率	常用労働者数	パートタイム労働者	パートタイム労働者比率
平成26年	100.2	1.2	98.0	1.2	409 383	101 279	24.7	46 824 356	13 895 163	29.67
平成27年	100.0	△ 0.2	100.0	2.1	408 786	96 185	23.5	47 785 520	14 531 822	30.41
平成28年	100.6	0.6	102.0	2.1	411 211	94 706	23.0	48 776 802	14 941 077	30.63
平成29年	101.7	1.1	104.7	2.5	415 837	100 225	24.1	50 034 495	15 353 367	30.69
平成30年	103.7	2.0	105.8	1.1	416 288	107 761	25.9	49 812 764	15 383 835	30.88
令和元年	103.8	0.1	107.9	2.0	416 820	112 768	27.1	50 783 789	16 014 105	31.53

(平成27年=100)

(2) 産業別、性別、就業形態別常用労働者数

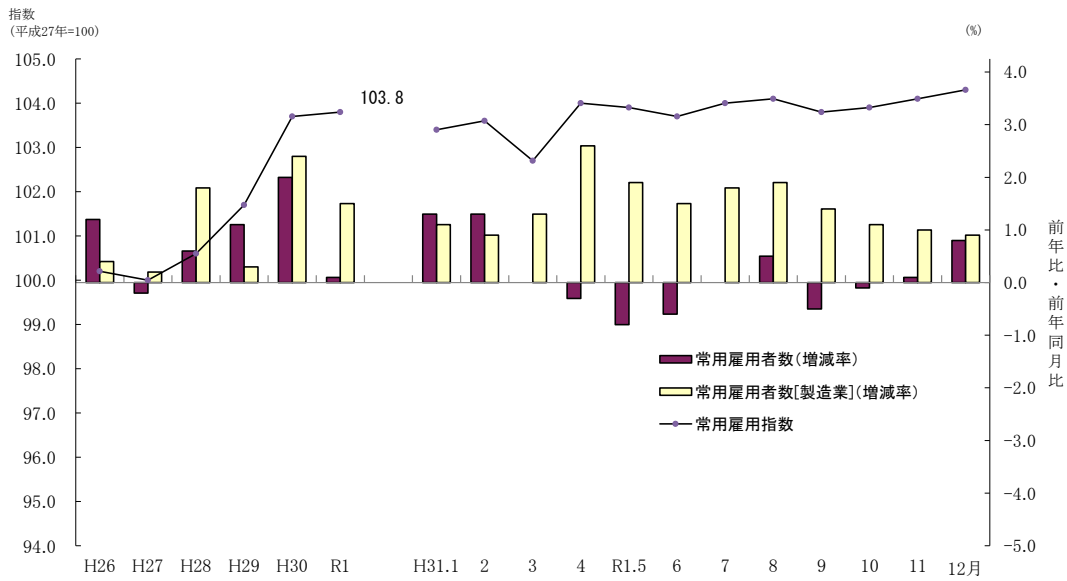
ア 産業別常用労働者数

常用労働者の産業別構成比をみると、事業所規模5人以上では、製造業が28.4%と最も多く、次いで卸売業、小売業16.8%、医療、福祉14.4%などとなり、製造業、卸売業、小売業、医療、福祉の3産業で5割を超えている。(規模30人以上では、製造業が39.3%と最も多く、次いで医療、福祉17.0%、卸売業、小売業9.3%などとなった。)(表14、図6)

平均月間常用労働者数を産業別にみると、事業所規模5人以上では、前年に比べて大きく増加したのは、複合サービス事業(3,871人)で28.0%増の128.4で、次いでサービス業(他に分類されないもの)(26,052人)が9.1%増の103.4と続き、6産業で増加となった。最も減少したのは、不動産業、物品賃貸業(3,570人)で7.2%減の105.7で、9産業で減少となった。

事業所規模30人以上では、前年に比べて大きく増加したのは、複合サービス事業(1,798人)で105.9%増の165.1で、6産業で増加となった。最も減少したのは、宿泊業、飲食サービス業(7,532人)で14.9%減の82.9で、9産業で減少となった。(表12、統計表第9表、第22表)

表 14 産業別、性別、就業形態別常用労働者数

産 業	常用労働者数								常用労働者性別構成比	
	産業別構成比		男			女			男	女
			人	パートタイム労働者数	パート比率	人	パートタイム労働者数	パート比率		
(事業所規模5人以上)	人	%	人	人	%	人	人	%	%	%
調査産業計	416 820	100.0	221 552	30 032	13.6	195 268	82 736	42.4	53.2	46.8
建設業	26 509	6.4	21 411	387	1.8	5 099	1 097	21.5	80.8	19.2
製造業	118 565	28.4	78 737	2 780	3.5	39 827	10 991	27.6	66.4	33.6
電気・ガス・熱供給・水道業	4 309	1.0	3 580	165	4.6	729	130	17.9	83.1	16.9
情報通信業	7 360	1.8	4 430	59	1.3	2 929	367	12.5	60.2	39.8
運輸業，郵便業	21 433	5.1	16 947	1 479	8.7	4 487	2 157	48.1	79.1	20.9
卸売業，小売業	70 030	16.8	35 030	7 977	22.7	34 999	23 486	67.1	50.0	50.0
金融業，保険業	10 043	2.4	3 617	203	5.6	6 425	639	10.1	36.0	64.0
不動産業，物品賃貸業	3 570	0.9	2 497	140	5.7	1 072	464	41.3	69.9	30.0
学術研究，専門・技術サービス業	7 145	1.7	4 511	68	1.5	2 633	375	14.2	63.1	36.9
宿泊業，飲食サービス業	27 102	6.5	8 857	6 010	67.7	18 246	15 533	85.1	32.7	67.3
生活関連サービス業，娯楽業	12 192	2.9	4 550	1 890	41.7	7 641	4 036	53.1	37.3	62.7
教育，学習支援業	18 708	4.5	7 634	1 310	17.1	11 075	3 672	33.1	40.8	59.2
医療，福祉	59 853	14.4	12 598	3 291	26.1	47 255	13 748	29.1	21.0	79.0
複合サービス事業	3 871	0.9	2 034	259	12.8	1 838	412	22.5	52.5	47.5
サービス業（他に分類されないもの）	26 052	6.3	15 053	4 017	26.6	10 999	5 629	51.0	57.8	42.2
(事業所規模30人以上)										
調査産業計	246 395	100.0	136 894	14 469	10.6	109 501	38 156	34.9	55.6	44.4
建設業	8 170	3.3	6 939	7	0.1	1 231	62	5.0	84.9	15.1
製造業	96 832	39.3	66 547	2 010	3.0	30 285	6 581	21.7	68.7	31.3
電気・ガス・熱供給・水道業	3 669	1.5	3 008	165	5.5	660	115	17.4	82.0	18.0
情報通信業	5 907	2.4	3 878	47	1.2	2 029	192	9.5	65.7	34.3
運輸業，郵便業	13 748	5.6	10 248	1 326	12.9	3 501	1 692	48.3	74.5	25.5
卸売業，小売業	22 877	9.3	10 133	2 359	23.3	12 743	9 410	73.8	44.3	55.7
金融業，保険業	4 209	1.7	1 099	13	1.2	3 111	456	14.7	26.1	73.9
不動産業，物品賃貸業	601	0.2	420	47	11.3	181	86	47.6	69.9	30.1
学術研究，専門・技術サービス業	3 055	1.2	2 513	68	2.7	542	119	22.1	82.3	17.7
宿泊業，飲食サービス業	7 532	3.1	2 886	2 065	71.5	4 646	4 181	90.0	38.3	61.7
生活関連サービス業，娯楽業	5 524	2.2	1 969	584	29.6	3 555	1 803	50.8	35.6	64.4
教育，学習支援業	12 318	5.0	5 652	633	11.2	6 667	1 677	25.0	45.9	54.1
医療，福祉	41 884	17.0	10 696	2 433	22.7	31 188	7 000	22.4	25.5	74.5
複合サービス事業	1 798	0.7	1 170	259	22.1	628	341	54.3	65.1	34.9
サービス業（他に分類されないもの）	18 272	7.4	9 738	2 455	25.2	8 534	4 441	52.0	53.3	46.7

図 6 常用労働者数・パートタイム労働者数の産業別構成比 — 規模5人以上 —

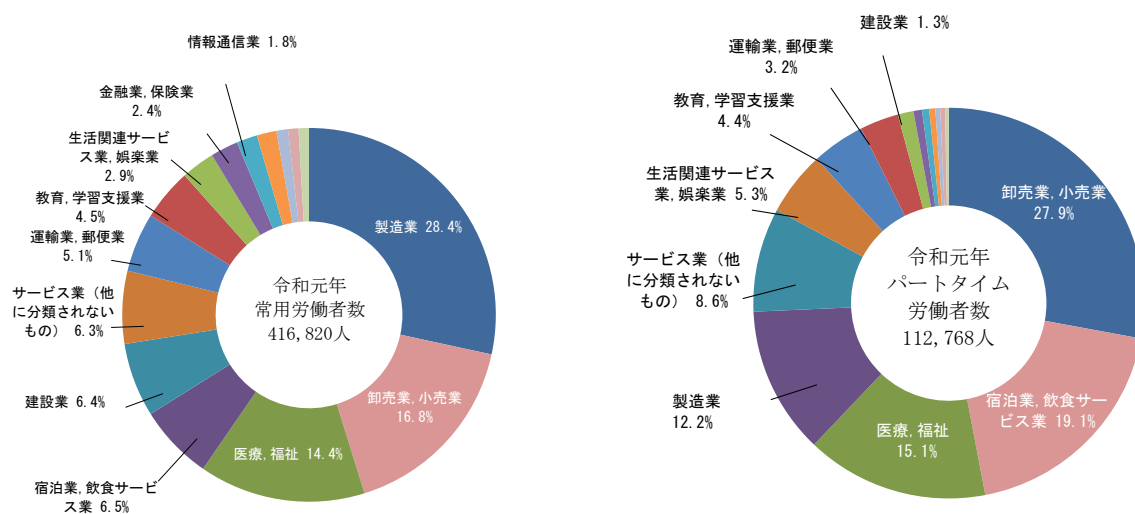

常用労働者数・パートタイム労働者数の産業別構成比 ー規模 30 人以上ー

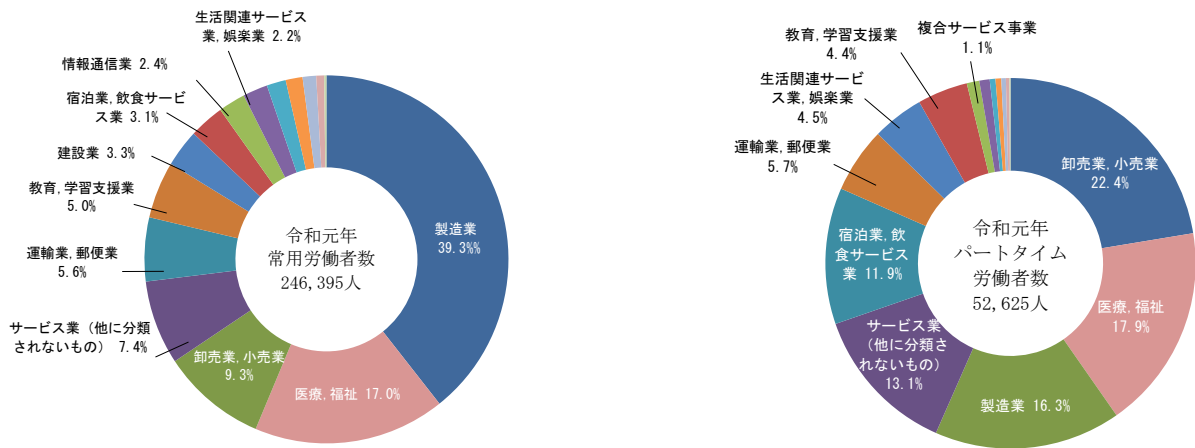

イ 性別労働者数

事業所規模 5 人以上の事業所の常用労働者数を性別にみると、調査産業計で男性は 53.2%、女性は 46.8%となり、女性の構成比は前年に比べ 0.1 ポイント低下（規模 30 人以上では、男性は 55.6%、女性は 44.4%、女性の構成比は前年に比べ 0.8 ポイント上昇）した。

また、女性の構成比が高い産業は、医療、福祉 79.0%（前年 80.0%）、宿泊業、飲食サービス業 67.3%（同 67.3%）、金融業、保険業 64.0%（同 68.0%）（規模 30 人以上では、医療、福祉 74.5%、金融業、保険業 73.9%、生活関連サービス業、娯楽業 64.4%）などで、低い産業は、電気・ガス・熱供給・水道業 16.9%（前年 10.9%）、建設業 19.2%（同 20.9%）、運輸業、郵便業 20.9%（同 17.3%）、（規模 30 人以上では、建設業 15.1%、学術研究、専門・技術サービス業 17.7%）などとなった。

（表 14、図 7）

図 7 性別にみた常用労働者数の割合 ー規模 5 人以上ー

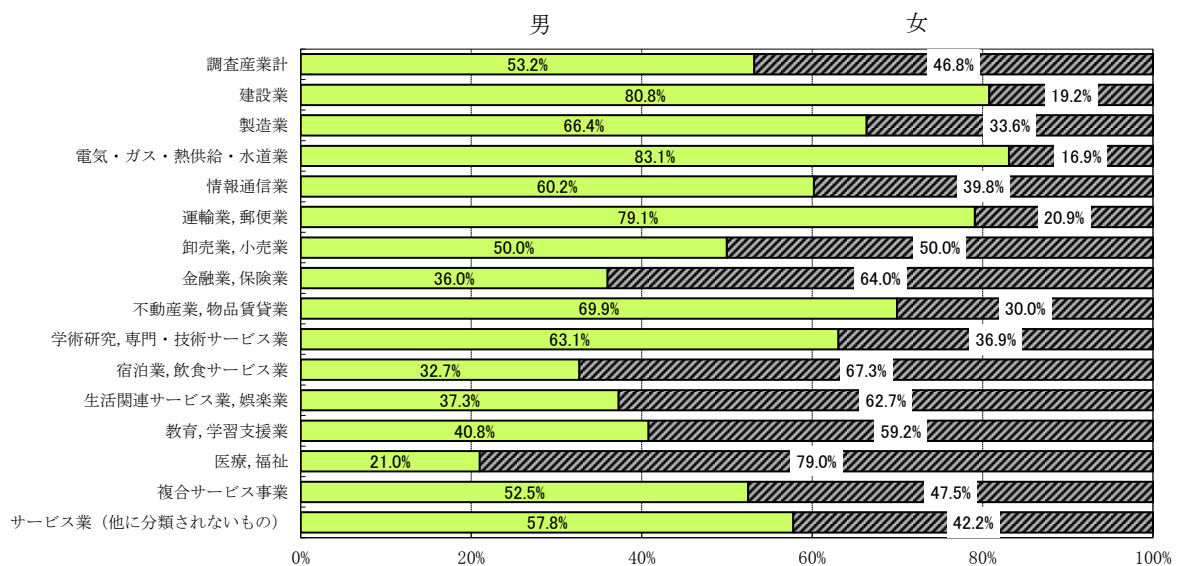

ウ パートタイム労働者

事業所規模5人以上の事業所の平均月間常用労働者（調査産業計）416,820人のうち、パートタイム労働者は112,768人で、パートタイム労働者比率は27.1%、前年差1.2ポイント増（規模30人以上では52,625人、21.4%、前年差1.4ポイント増）となった。（表12、表15）

パートタイム労働者の産業別構成比をみると、事業所5人以上では、卸売業、小売業27.9%と最も多く、次いで宿泊業、飲食サービス業19.1%、医療、福祉15.1%などとなり、卸売業、小売業、宿泊業、飲食サービス業、医療、福祉の3産業で6割を超えている。（規模30人以上では、卸売業、小売業が最も多く22.4%、次いで医療、福祉17.9%、製造業16.3%などとなった。）（表12、表14、図6）

なお、パートタイム労働者比率を常用労働者数の多い産業別にみると、製造業は11.6%（規模30人以上では8.9%）、卸売業、小売業は44.9%（同51.4%）、医療、福祉は28.5%（同22.5%）となった。

（表12、表13）

表15 パートタイム労働者比率の推移 —調査産業計—

年	規模5人以上		規模30人以上	
	率	前年差	率	前年差
	%	ポイント	%	ポイント
平成26年	24.7	0.0	20.5	0.6
平成27年	23.5	△1.2	19.4	△1.1
平成28年	23.0	△0.5	19.0	△0.4
平成29年	24.1	1.1	19.2	0.2
平成30年	25.9	1.8	20.0	0.8
令和元年	27.1	1.2	21.4	1.4

(3) 労働異動率

事業所規模5人以上の事業所の労働異動率をみると、入職率は前年に比べ0.08ポイント減の1.76%（規模30人以上では0.03ポイント減の1.58%）となった。また、離職率は0.04ポイント増の1.74%（同0.05ポイント増の1.52%）となった。

この結果、事業所規模5人以上の事業所の入職率と離職率の差引きでは0.02ポイントの入職超過（規模30人以上では0.06ポイントの入職超過）となった。（表16）

表16 労働異動率の推移 —調査産業計—

年	規模5人以上					規模30人以上				
	入職率		離職率		差 (入職率-離職率)	入職率		離職率		差 (入職率-離職率)
	前年差		前年差			前年差		前年差		
	%	ポイント	%	ポイント	ポイント	%	ポイント	%	ポイント	ポイント
平成26年	1.80	0.10	1.78	0.06	0.02	1.73	0.00	1.76	0.02	△0.03
平成27年	1.77	△0.03	1.71	△0.07	0.06	1.56	△0.17	1.56	△0.20	0.00
平成28年	1.70	△0.07	1.64	△0.07	0.06	1.49	△0.07	1.45	△0.11	0.04
平成29年	1.77	0.07	1.69	0.05	0.08	1.42	△0.07	1.42	△0.03	0.00
平成30年	1.84	0.07	1.70	0.01	0.14	1.61	0.19	1.47	0.05	0.14
令和元年	1.76	△0.08	1.74	0.04	0.02	1.58	△0.03	1.52	0.05	0.06

（注） 1～12月の単純平均により算出した。

4 全国の概況（令和元年）

(1) 賃金の動き

事業所規模 5 人以上の事業所の令和元年における常用労働者一人平均月間現金給与総額は、前年比 0.4%減の 322,552 円（規模 30 人以上では 0.2%減の 371,408 円）となった。

現金給与総額のうち、きまって支給する給与は前年比 0.2%減の 264,180 円（同 0.1%増の 296,064 円）、ボーナス等の特別に支払われた給与は 1.0%減の 58,372 円（同 1.2%減の 75,344 円）となった。

(2) 労働時間の動き

事業所規模 5 人以上の事業所の令和元年における常用労働者一人平均月間総実労働時間は、前年比 2.2%減の 139.1 時間（規模 30 人以上では 2.0%減の 144.4 時間）となった。

総実労働時間のうち所定内労働時間は前年比 2.2%減の 128.5 時間（規模 30 人以上では 2.1%減の 132.0 時間）、所定外労働時間は前年比 1.9%減の 10.6 時間（同 1.0%減の 12.4 時間）となった。また、出勤日数は前年差 0.4 日減の 18.0 日（規模 30 人以上では 0.4 日減の 18.2 日）となった。

(3) 雇用の動き

事業所規模 5 人以上の事業所の令和元年における常用雇用指数は、前年比 2.0%増の 107.9（実数 50,784 千人）（規模 30 人以上は 1.3%増の 104.0（実数 29,510 千人））となった。

また、パートタイム労働者比率は、前年差 0.65 ポイント増の 31.53%（同 0.50 ポイント増の 25.59%）となった。

表 17 全国の概況

区 分		規模 5 人以上			
		実数		前年比	
		規模 30 人以上			
		実数	前年比	実数	前年比
賃金	現金給与総額 (円)	322,552	△ 0.4	371,408	△ 0.2
	きまって支給する給与 (円)	264,180	△ 0.2	296,064	0.1
	所定内給与 (円)	244,432	△ 0.1	270,847	0.1
	所定外給与 (円)	19,748	△ 0.8	25,217	△ 0.1
	特別に支払われた給与 (円)	58,372	△ 1.0	75,344	△ 1.2
労働時間	総実労働時間数 (時間)	139.1	△ 2.2	144.4	△ 2.0
	所定内労働時間 (時間)	128.5	△ 2.2	132.0	△ 2.1
	所定外労働時間 (時間)	10.6	△ 1.9	12.4	△ 1.0
	出勤日数 (日)	18.0	※ △ 0.4	18.2	※ △ 0.4
雇用	常用労働者数 (千人)	50,784	2.0	29,510	1.3
	パートタイム労働者比率 (%)	31.53	※ 0.65	25.59	※ 0.50
	入職率 (%)	2.16	※ 0.05	1.96	※ 0.08
	離職率 (%)	2.06	※ 0.04	1.88	※ 0.05

(参考) 富山県の概況

区 分		規模 5 人以上			
		実数		前年比	
		規模 30 人以上			
		実数	前年比	実数	前年比
賃金	現金給与総額 (円)	298,586	△ 1.4	336,668	△ 0.1
	きまって支給する給与 (円)	247,927	△ 1.3	272,536	△ 0.4
	所定内給与 (円)	230,212	△ 0.3	250,098	0.7
	所定外給与 (円)	17,715	△ 12.3	22,438	△ 11.4
	特別に支払われた給与 (円)	50,659	△ 1.6	64,132	1.3
労働時間	総実労働時間数 (時間)	144.9	△ 2.6	151.0	△ 2.4
	所定内労働時間 (時間)	134.9	△ 2.1	139.3	△ 1.9
	所定外労働時間 (時間)	10.0	△ 6.8	11.7	△ 9.0
	出勤日数 (日)	18.9	※ △ 0.4	19.1	※ △ 0.3
雇用	常用労働者数 (千人)	416,820	0.1	246,395	0.8
	パートタイム労働者比率 (%)	27.1	※ 1.2	21.4	※ 1.4
	入職率 (%)	1.76	※ △ 0.08	1.58	※ △ 0.03
	離職率 (%)	1.74	※ 0.04	1.52	※ 0.05

※は、前年差

<参考> 全国と富山県の比較 —規模5人以上—

(1) 名目賃金指数（きまって支給する給与）の対前年同月比の推移

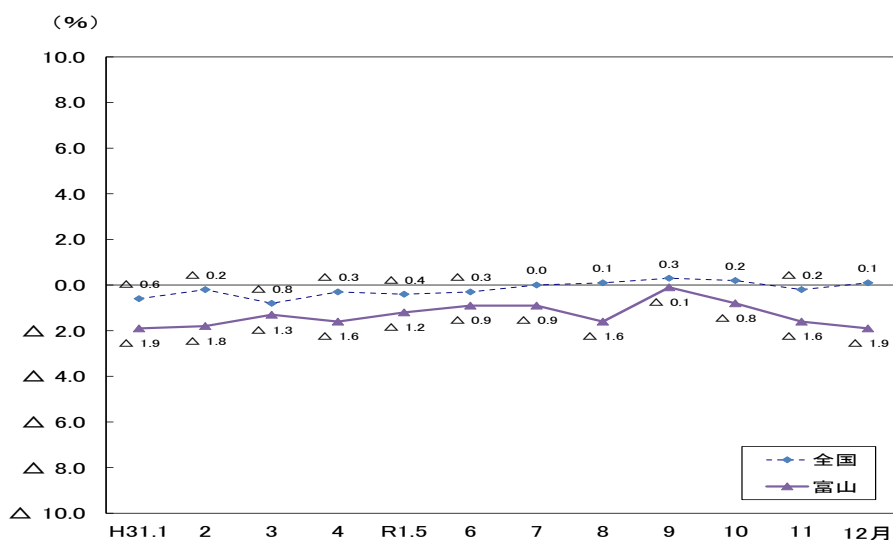

(2) 労働時間指数（所定外労働時間）の対前年同月比の推移

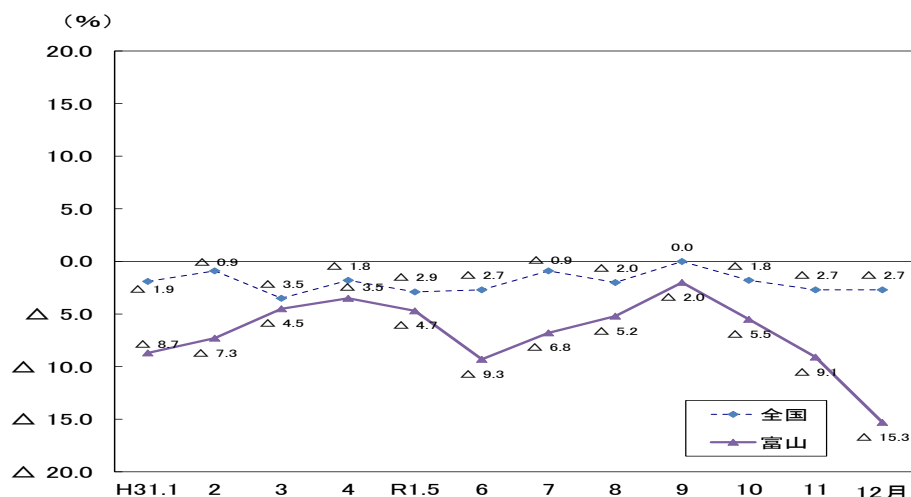

(3) 常用雇用指数の対前年同月比の推移

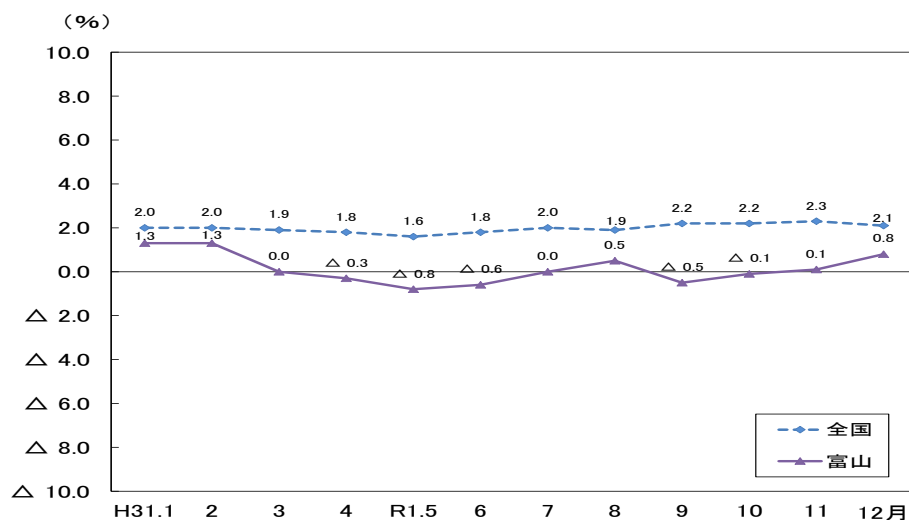

第Ⅲ部

統 計 表

事業所規模 5 人以上

(事業所規模 30 人以上は、99 ページ以降)

<指 数>

賃 金	第 1 表	産業大分類別, 名目賃金指数 (現金給与総額) ……………	25
	第 2 表	〃 実質賃金指数 (現金給与総額) ……………	26
	第 3 表	〃 名目賃金指数 (きまって支給する給与) ……………	27
	第 4 表	〃 実質賃金指数 (きまって支給する給与) ……………	28
	第 5 表	〃 名目賃金指数 (所定内給与) ……………	29
労働時間	第 6 表	〃 労働時間指数 (総実労働時間) ……………	30
	第 7 表	〃 労働時間指数 (所定内労働時間) ……………	31
	第 8 表	〃 労働時間指数 (所定外労働時間) ……………	32
雇 用	第 9 表	〃 常用雇用指数 ……………	33

<実 数>

賃 金	第 10 表	産業大中分類別, 性別, 常用労働者の 1 人平均月間現金給与額 ……………	34
労働時間	第 11 表	〃 性別, 常用労働者の 1 人平均月間実労働時間数及び出勤日数 ……………	54
雇 用	第 12 表	〃 性別, 推計常用労働者数 ……………	74
	第 13 表	〃 月間労働異動率 ……………	94

第 1 表 産業大分類別, 名目賃金指数 (現金給与総額)

—規模5人以上—

年次及び月次	調査産業計	建設業	製造業	電気・ガス・水道業	情報通信業	運輸業, 郵便業	卸売業, 小売業	金融業, 保険業	不動産業, 賃貸業	技術サービス業	宿泊業, 飲食サービス業	生活関連サービス業, 娯楽業	教育, 学習支援業	医療, 福祉	複合サービス事業	サービス業 (他に分類されないもの)
平成26年	99.6	90.4	101.9	98.5	108.4	106.9	97.9	97.4	107.9	101.0	104.4	115.8	97.4	97.2	100.7	99.5
平成27年	100.0	100.0	100.0	100.0	100.0	100.0	100.0	100.0	100.0	100.0	100.0	100.0	100.0	100.0	100.0	100.0
平成28年	100.6	102.4	98.6	100.4	105.7	107.1	101.8	102.9	85.7	96.8	100.9	95.1	94.0	103.7	96.6	100.4
平成29年	100.5	96.3	100.2	99.9	106.4	104.2	110.8	91.9	74.1	96.9	107.8	93.8	94.4	102.2	94.1	98.1
平成30年	99.8	92.2	99.0	95.5	100.9	105.9	103.7	100.9	123.6	105.5	116.9	101.6	95.0	98.6	95.1	112.0
令和元年	98.4	94.4	99.1	82.5	107.2	97.6	101.3	93.6	123.3	102.0	84.5	96.6	93.0	105.3	91.9	105.5
平成31年1月	80.5	80.9	78.4	64.5	82.2	86.0	82.2	74.7	114.4	79.5	88.0	93.6	68.7	86.0	74.4	93.2
2月	81.7	82.4	79.3	67.3	84.3	87.9	84.3	74.7	123.6	81.0	84.9	93.0	71.1	86.2	73.1	96.7
3月	85.5	87.2	86.4	66.1	85.7	87.2	87.4	82.4	116.5	84.6	80.7	100.1	73.7	89.3	74.0	93.6
4月	84.2	86.0	82.2	66.1	100.4	91.8	89.8	74.9	114.1	79.2	85.7	98.5	72.1	86.3	72.9	93.4
令和元年5月	84.2	80.2	81.0	75.6	84.4	95.2	88.8	93.7	112.6	89.4	87.7	97.0	71.8	86.3	72.7	94.1
6月	126.3	106.3	113.9	152.1	128.8	113.5	114.5	148.7	195.1	145.2	87.1	101.9	188.9	157.1	135.3	117.2
7月	125.2	105.2	146.6	68.5	143.6	108.5	141.3	98.6	108.9	136.0	85.4	112.8	85.8	119.1	113.0	127.8
8月	86.1	97.4	85.7	66.2	87.9	91.5	91.5	76.8	97.2	81.0	85.3	86.3	69.1	88.2	72.9	99.8
9月	83.8	85.4	84.2	66.7	85.4	87.9	88.8	74.1	98.4	76.7	81.9	86.7	73.2	87.9	73.0	92.6
10月	83.2	88.4	81.3	67.6	87.4	88.9	90.6	75.2	97.8	75.8	75.5	84.4	70.2	88.2	74.8	93.0
11月	86.5	88.9	87.2	65.0	90.3	99.8	87.6	81.2	135.2	78.1	75.5	85.4	72.0	89.6	73.8	101.6
12月	173.8	143.9	183.0	163.8	226.4	133.4	168.3	167.9	166.0	217.3	96.6	119.7	199.9	199.5	192.3	162.4
対 前 年 (同 月) 比 (%)																
平成26年	1.9	△ 3.4	3.0	3.0	△ 6.0	6.0	4.3	△ 0.1	6.1	14.4	2.8	16.7	0.3	1.6	△ 4.0	△ 8.3
平成27年	0.4	10.6	△ 1.8	1.5	△ 7.7	△ 6.5	2.1	2.7	△ 7.4	△ 1.0	△ 4.2	△ 13.6	2.8	2.8	△ 0.7	0.4
平成28年	0.7	2.4	△ 1.4	0.4	5.6	7.1	1.8	2.9	△ 14.3	△ 3.1	0.9	△ 4.9	△ 6.0	3.8	△ 3.3	0.4
平成29年	△ 0.1	△ 6.0	1.6	△ 0.5	0.7	△ 2.7	8.8	△ 10.7	△ 13.5	0.1	6.8	△ 1.4	0.4	△ 1.4	△ 2.6	△ 2.3
平成30年	△ 0.7	△ 4.3	△ 1.2	△ 4.4	△ 5.2	1.6	△ 6.4	9.8	66.8	8.9	8.4	8.3	0.6	△ 3.5	1.1	14.2
令和元年	△ 1.4	2.4	0.1	△ 13.6	6.2	△ 7.8	△ 2.3	△ 7.2	△ 0.2	△ 3.3	△ 27.7	△ 4.9	△ 2.1	6.8	△ 3.4	△ 5.8
平成31年1月	△ 3.8	3.1	△ 1.0	△ 14.6	5.8	△ 8.9	△ 9.6	△ 4.1	3.8	△ 5.5	△ 17.8	3.7	△ 9.5	0.9	2.8	△ 3.9
2月	△ 1.7	1.1	△ 0.3	△ 12.5	6.7	△ 6.1	△ 3.4	△ 4.6	24.3	△ 1.7	△ 16.4	1.5	△ 1.8	3.0	△ 3.4	△ 5.3
3月	△ 1.7	△ 3.3	0.1	△ 13.0	3.3	△ 13.2	△ 1.4	△ 0.8	△ 6.1	△ 8.5	△ 18.2	5.8	△ 2.9	6.8	△ 3.4	△ 5.9
4月	△ 1.4	6.6	1.7	△ 13.8	18.0	△ 3.2	△ 3.9	△ 10.1	△ 0.8	△ 5.0	△ 20.6	△ 9.7	△ 3.4	1.2	△ 8.2	△ 9.4
令和元年5月	△ 1.3	1.4	1.5	△ 41.2	2.1	0.4	△ 0.4	△ 15.0	7.5	7.6	△ 19.2	△ 5.3	△ 1.2	3.1	△ 3.1	△ 3.3
6月	0.2	8.6	2.5	10.0	△ 16.3	2.8	3.7	△ 11.9	6.7	△ 6.6	△ 35.4	△ 13.1	△ 0.6	8.6	3.7	△ 19.1
7月	△ 2.0	△ 1.2	△ 3.9	△ 13.3	14.1	△ 17.0	△ 2.8	△ 5.6	△ 23.6	10.5	△ 35.2	4.0	2.9	12.6	△ 28.3	1.8
8月	0.5	5.9	5.8	△ 12.3	8.3	△ 5.9	△ 2.1	△ 2.8	△ 10.6	△ 1.2	△ 25.9	△ 11.8	△ 6.1	5.0	6.4	△ 5.0
9月	0.1	5.6	3.1	△ 12.6	7.3	△ 6.0	0.0	△ 8.4	△ 0.4	△ 21.5	△ 22.2	△ 6.7	1.5	4.5	3.5	△ 3.0
10月	△ 0.7	5.1	0.6	△ 10.7	11.8	△ 9.7	1.9	△ 2.7	△ 3.0	△ 10.1	△ 29.7	△ 8.1	△ 6.8	5.5	6.4	△ 3.9
11月	△ 1.7	9.9	2.2	△ 48.6	13.3	△ 4.1	△ 7.8	△ 3.1	2.7	△ 18.2	△ 31.5	△ 8.8	2.3	6.3	5.6	△ 0.4
12月	△ 2.1	△ 6.6	△ 3.5	16.2	10.5	△ 15.5	△ 2.5	△ 8.7	1.2	7.6	△ 44.5	△ 7.6	△ 1.9	13.9	△ 1.5	△ 6.9

(平成27年=100)

第 2 表 産業大分類別, 実質賃金指数 (現金給与総額)

—規模5人以上—

年次及び月次	調査	建設	製造	電気・ガス・水道	情報通信	運輸業, 郵便業	卸売業, 小売業	金融業, 保険業	不動産業, 賃貸業	学術研究, 専門・技術サービス業	飲食サービス業	生活関連サービス業, 娯楽業	教育, 学習支援業	医療, 福祉	複合サービス事業	サービス業 (他に分類されないもの)
	業計	業	業	業	業	業	業	業	業	業	業	業	業	業	業	業
指 数																
平成26年	100.8	91.5	103.1	99.7	109.7	108.2	99.1	98.6	109.2	102.2	105.7	117.2	98.6	98.4	101.9	100.7
平成27年	100.0	100.0	100.0	100.0	100.0	100.0	100.0	100.0	100.0	100.0	100.0	100.0	100.0	100.0	100.0	100.0
平成28年	100.6	102.4	98.6	100.4	105.7	107.1	101.8	102.9	85.7	96.8	100.9	95.1	94.0	103.7	96.6	100.4
平成29年	99.4	95.3	99.1	98.8	105.2	103.1	109.6	90.9	73.3	95.8	106.6	92.8	93.4	101.1	93.1	97.0
平成30年	97.5	90.0	96.7	93.3	98.5	103.4	101.3	98.5	120.7	103.0	114.2	99.2	92.8	96.3	92.9	109.4
令和元年	96.1	92.2	96.8	80.6	104.7	95.3	98.9	91.4	120.4	99.6	82.5	94.3	90.8	102.8	89.7	103.0
平成31年1月	78.9	79.3	76.9	63.2	80.6	84.3	80.6	73.2	112.2	77.9	86.3	91.8	67.4	84.3	72.9	91.4
2月	80.1	80.8	77.7	66.0	82.6	86.2	82.6	73.2	121.2	79.4	83.2	91.2	69.7	84.5	71.7	94.8
3月	83.8	85.5	84.7	64.8	84.0	85.5	85.7	80.8	114.2	82.9	79.1	98.1	72.3	87.5	72.5	91.8
4月	82.1	83.8	80.1	64.4	97.9	89.5	87.5	73.0	111.2	77.2	83.5	96.0	70.3	84.1	71.1	91.0
令和元年5月	82.1	78.2	79.0	73.8	82.3	92.9	86.6	91.4	109.9	87.2	85.6	94.6	70.0	84.2	70.9	91.8
6月	123.9	104.3	111.8	149.3	126.4	111.4	112.4	145.9	191.5	142.5	85.5	100.0	185.4	154.2	132.8	115.0
7月	122.7	103.1	143.7	67.2	140.8	106.4	138.5	96.7	106.8	133.3	83.7	110.6	84.1	116.8	110.8	125.3
8月	84.2	95.2	83.8	64.7	85.9	89.4	89.4	75.1	95.0	79.2	83.4	84.4	67.5	86.2	71.3	97.6
9月	81.8	83.3	82.1	65.1	83.3	85.8	86.6	72.3	96.0	74.8	79.9	84.6	71.4	85.8	71.2	90.3
10月	80.8	85.8	78.9	65.6	84.9	86.3	88.0	73.0	95.0	73.6	73.3	81.9	68.2	85.6	72.6	90.3
11月	83.8	86.1	84.5	63.0	87.5	96.7	84.9	78.7	131.0	75.7	73.2	82.8	69.8	86.8	71.5	98.4
12月	168.6	139.6	177.5	158.9	219.6	129.4	163.2	162.9	161.0	210.8	93.7	116.1	193.9	193.5	186.5	157.5
対 前 年 (同 月) 比 (%)																
平成26年	△ 1.6	△ 6.7	△ 0.5	△ 0.5	△ 9.2	2.4	0.7	△ 3.5	2.5	10.5	△ 0.7	12.8	△ 3.1	△ 1.8	△ 7.3	△ 11.4
平成27年	△ 0.9	9.2	△ 3.1	0.3	△ 8.8	△ 7.7	0.8	1.4	△ 8.6	△ 2.2	△ 5.3	△ 14.6	1.5	1.6	△ 2.0	△ 0.8
平成28年	0.6	2.3	△ 1.4	0.3	5.5	7.1	1.7	2.8	△ 14.3	△ 3.2	0.7	△ 5.0	△ 6.0	3.6	△ 3.4	0.3
平成29年	△ 1.2	△ 6.9	0.5	△ 1.6	△ 0.5	△ 3.7	7.7	△ 11.7	△ 14.5	△ 1.0	5.6	△ 2.4	△ 0.6	△ 2.5	△ 3.6	△ 3.4
平成30年	△ 1.9	△ 5.6	△ 2.4	△ 5.6	△ 6.4	0.3	△ 7.6	8.4	64.7	7.5	7.1	6.9	△ 0.6	△ 4.7	△ 0.2	12.8
令和元年	△ 1.4	2.4	0.1	△ 13.6	6.3	△ 7.8	△ 2.4	△ 7.2	△ 0.2	△ 3.3	△ 27.8	△ 4.9	△ 2.2	6.7	△ 3.4	△ 5.9
平成31年1月	△ 3.7	3.3	△ 0.8	△ 14.5	6.1	△ 8.8	△ 9.3	△ 3.9	4.1	△ 5.3	△ 17.7	3.8	△ 9.3	1.1	3.0	△ 3.7
2月	△ 0.9	1.9	0.5	△ 11.8	7.6	△ 5.4	△ 2.7	△ 3.9	25.3	△ 1.0	△ 15.7	2.4	△ 1.0	3.8	△ 2.6	△ 4.5
3月	△ 1.6	△ 3.2	0.2	△ 12.9	3.3	△ 13.1	△ 1.3	△ 0.7	△ 6.0	△ 8.5	△ 18.2	5.8	△ 2.7	6.8	△ 3.3	△ 5.8
4月	△ 1.9	5.9	1.1	△ 14.4	17.4	△ 3.7	△ 4.5	△ 10.6	△ 1.3	△ 5.6	△ 21.2	△ 10.3	△ 3.8	0.6	△ 8.6	△ 10.0
令和元年5月	△ 2.0	0.6	0.8	△ 41.6	1.4	△ 0.2	△ 1.1	△ 15.6	6.9	6.9	△ 19.7	△ 6.0	△ 2.0	2.4	△ 3.8	△ 4.0
6月	△ 0.1	8.3	2.4	9.8	△ 16.5	2.6	3.5	△ 12.1	6.5	△ 6.8	△ 35.5	△ 13.2	△ 0.8	8.4	3.5	△ 19.3
7月	△ 2.0	△ 1.2	△ 3.9	△ 13.3	14.2	△ 16.9	△ 2.8	△ 5.6	△ 23.6	10.4	△ 35.2	3.9	2.8	12.6	△ 28.3	1.8
8月	1.1	6.5	6.5	△ 11.9	8.9	△ 5.4	△ 1.7	△ 2.2	△ 10.0	△ 0.6	△ 25.5	△ 11.2	△ 5.6	5.6	7.1	△ 4.4
9月	0.2	5.7	3.1	△ 12.5	7.3	△ 5.8	0.1	△ 8.2	△ 0.3	△ 21.4	△ 22.1	△ 6.5	1.6	4.6	3.6	△ 3.0
10月	△ 0.7	5.0	0.6	△ 10.7	11.9	△ 9.7	2.0	△ 2.7	△ 3.0	△ 10.0	△ 29.7	△ 8.1	△ 6.7	5.4	6.3	△ 3.9
11月	△ 2.1	9.4	1.8	△ 48.8	12.9	△ 4.5	△ 8.1	△ 3.4	2.3	△ 18.5	△ 31.7	△ 9.1	1.9	5.9	5.1	△ 0.8
12月	△ 2.9	△ 7.2	△ 4.3	15.3	9.6	△ 16.1	△ 3.3	△ 9.4	0.4	6.8	△ 45.0	△ 8.3	△ 2.7	13.0	△ 2.3	△ 7.7

(平成27年=100)

第 3 表 産業大分類別, 名目賃金指数 (きまって支給する給与)

—規模5人以上—

年次及び月次	調査	建設	製造	電気・ガス・水道業	情報通信業	運輸業, 郵便業	卸売業, 小売業	金融業, 保険業	不動産業, 賃貸業	学術研究, 専門・技術サービス業	飲食サービス業	生活関連サービス業, 娯楽業	教育, 学習支援業	医療, 福祉	複合サービス事業	サービス業 (他に分類されないもの)
	業計	業	業	業	業	業	業	業	業	業	業	業	業	業	業	業
指 数																
平成26年	98.8	91.6	100.7	96.3	102.4	102.8	99.1	97.1	102.1	96.5	103.9	116.3	95.4	98.1	100.2	98.7
平成27年	100.0	100.0	100.0	100.0	100.0	100.0	100.0	100.0	100.0	100.0	100.0	100.0	100.0	100.0	100.0	100.0
平成28年	100.3	100.4	99.6	100.5	100.6	105.6	101.3	99.8	89.7	95.8	101.4	95.1	91.8	103.6	94.5	99.7
平成29年	99.7	95.9	99.8	98.1	100.6	104.3	107.2	91.4	77.7	94.3	106.6	95.1	93.5	102.1	95.5	97.7
平成30年	99.4	92.0	98.3	95.3	95.9	106.0	103.2	100.7	123.7	98.9	113.3	104.9	93.5	100.6	95.3	108.7
令和元年	98.1	95.8	98.4	83.3	103.6	97.5	101.2	96.1	128.5	95.0	86.6	100.7	90.9	104.3	95.8	104.1
平成31年1月	96.0	93.7	95.9	81.2	99.5	96.2	94.7	96.1	134.9	95.6	91.6	104.3	87.8	102.8	96.5	104.0
2月	97.3	95.3	97.7	84.6	101.8	96.8	96.8	96.0	139.7	97.0	90.9	103.7	89.9	103.2	94.9	105.5
3月	97.7	93.2	97.8	83.2	103.1	97.5	100.2	97.1	132.9	97.8	86.3	111.6	94.1	102.8	96.1	103.2
4月	98.9	94.6	99.7	83.0	104.4	100.3	102.0	96.2	138.3	94.9	91.2	107.0	91.8	103.3	94.4	104.4
令和元年5月	97.9	92.6	98.1	82.7	102.0	95.5	101.3	92.5	136.6	98.3	93.5	108.1	91.6	102.9	94.2	102.7
6月	99.3	96.5	99.3	82.8	103.1	96.3	101.1	96.8	135.2	99.3	90.4	106.8	92.7	105.2	99.0	108.7
7月	98.8	99.5	98.9	86.2	102.9	97.6	103.3	97.4	123.0	93.6	78.5	95.9	94.1	104.9	96.3	103.9
8月	97.3	93.9	97.8	83.2	104.1	95.9	103.2	98.6	117.9	92.0	86.5	96.1	88.1	105.0	94.7	99.6
9月	98.7	98.8	99.0	84.0	102.7	98.4	103.7	93.1	119.3	91.5	87.3	96.6	93.4	105.3	94.0	103.5
10月	98.7	98.0	99.3	84.8	104.5	99.4	103.6	95.9	118.6	91.5	80.6	94.1	89.4	105.7	96.9	104.0
11月	98.3	98.0	98.9	81.8	109.1	98.2	101.5	95.9	119.4	94.3	80.1	92.3	89.5	105.6	95.7	105.3
12月	97.9	95.3	98.5	81.6	106.0	98.3	102.5	97.8	125.9	94.6	81.7	92.0	88.5	104.8	97.3	104.1
対 前 年 (同 月) 比 (%)																
平成26年	0.9	△ 0.8	1.5	3.2	△ 6.0	4.8	3.3	△ 1.3	△ 0.8	6.7	0.6	16.5	△ 0.8	0.8	△ 4.0	△ 7.9
平成27年	1.2	9.2	△ 0.8	3.8	△ 2.4	△ 2.7	0.9	3.0	△ 2.1	3.7	△ 3.7	△ 14.0	4.9	2.0	△ 0.2	1.3
平成28年	0.3	0.4	△ 0.4	0.5	0.5	5.6	1.3	△ 0.3	△ 10.3	△ 4.2	1.4	△ 4.9	△ 8.3	3.5	△ 5.5	△ 0.3
平成29年	△ 0.6	△ 4.5	0.2	△ 2.4	0.0	△ 1.2	5.8	△ 8.4	△ 13.4	△ 1.6	5.1	0.0	1.9	△ 1.4	1.1	△ 2.0
平成30年	△ 0.3	△ 4.1	△ 1.5	△ 2.9	△ 4.7	1.6	△ 3.7	10.2	59.2	4.9	6.3	10.3	0.0	△ 1.5	△ 0.2	11.3
令和元年	△ 1.3	4.1	0.1	△ 12.6	8.0	△ 8.0	△ 1.9	△ 4.6	3.9	△ 3.9	△ 23.6	△ 4.0	△ 2.8	3.7	0.5	△ 4.2
平成31年1月	△ 1.9	6.7	△ 0.9	△ 14.0	6.3	△ 5.7	△ 6.1	△ 2.9	11.5	1.7	△ 18.9	3.8	△ 6.6	2.8	2.6	△ 4.1
2月	△ 1.8	4.2	△ 0.4	△ 11.5	6.6	△ 6.5	△ 5.0	△ 4.5	15.8	△ 2.5	△ 16.1	1.6	△ 2.7	2.3	△ 3.6	△ 3.8
3月	△ 1.3	2.9	0.0	△ 12.5	6.8	△ 9.6	△ 1.0	△ 1.9	2.1	△ 4.3	△ 18.2	6.8	△ 2.1	3.2	△ 3.5	△ 6.5
4月	△ 1.6	2.2	0.4	△ 13.5	5.5	△ 3.2	△ 1.4	△ 6.0	12.0	△ 5.7	△ 21.0	△ 6.8	△ 3.3	2.1	△ 7.9	△ 7.4
令和元年5月	△ 1.2	1.2	1.1	△ 13.8	8.1	△ 9.8	△ 2.5	△ 5.8	7.6	△ 1.7	△ 18.8	△ 5.3	△ 1.5	2.1	△ 3.3	△ 4.7
6月	△ 0.9	3.1	0.3	△ 14.6	8.1	△ 7.1	△ 2.2	△ 4.0	0.7	△ 0.5	△ 21.1	△ 1.8	△ 0.2	3.1	△ 4.4	△ 4.8
7月	△ 0.9	10.8	0.3	△ 9.7	7.9	△ 6.2	△ 3.1	△ 3.8	2.0	△ 2.5	△ 32.8	△ 5.9	△ 2.8	4.3	3.7	△ 3.1
8月	△ 1.6	3.4	0.6	△ 11.5	8.2	△ 7.2	△ 2.2	△ 3.0	△ 0.5	△ 4.2	△ 26.1	△ 7.2	△ 6.4	4.0	6.4	△ 5.1
9月	△ 0.1	5.6	0.5	△ 11.9	7.2	△ 5.9	0.4	△ 6.6	△ 0.4	△ 6.8	△ 21.8	△ 6.7	1.4	5.2	2.7	△ 2.7
10月	△ 0.8	4.4	0.7	△ 11.0	10.6	△ 9.7	2.3	△ 3.4	△ 3.0	△ 9.6	△ 29.8	△ 8.0	△ 6.8	5.5	6.1	△ 4.1
11月	△ 1.6	4.6	△ 0.5	△ 13.9	13.2	△ 12.9	△ 0.9	△ 7.5	△ 4.9	△ 6.2	△ 29.7	△ 9.2	△ 0.6	5.5	5.3	△ 4.5
12月	△ 1.9	0.8	△ 0.4	△ 13.6	8.3	△ 11.3	△ 1.8	△ 5.2	3.6	△ 4.3	△ 28.0	△ 9.1	△ 1.8	4.2	5.8	0.9

(平成27年=100)

第 4 表 産業大分類別, 実質賃金指数 (きまって支給する給与)

—規模5人以上—

年次及び月次	調査産業計	建設業	製造業	電気・ガス・熱供給・水道業	情報通信業	運輸業, 郵便業	卸売業, 小売業	金融業, 保険業	不動産業, 物品賃貸業	学術研究, 専門・技術サービス業	宿泊業, 飲食サービス業	生活関連サービス業, 娯楽業	教育, 学習支援業	医療, 福祉	複合サービス事業	サービス業 (他に分類されないもの)
	指 数															
平成26年	100.0	92.7	101.9	97.5	103.6	104.0	100.3	98.3	103.3	97.7	105.2	117.7	96.6	99.3	101.4	99.9
平成27年	100.0	100.0	100.0	100.0	100.0	100.0	100.0	100.0	100.0	100.0	100.0	100.0	100.0	100.0	100.0	100.0
平成28年	100.3	100.4	99.6	100.5	100.6	105.6	101.3	99.8	89.7	95.8	101.4	95.1	91.8	103.6	94.5	99.7
平成29年	98.6	94.9	98.7	97.0	99.5	103.2	106.0	90.4	76.9	93.3	105.4	94.1	92.5	101.0	94.5	96.6
平成30年	97.1	89.8	96.0	93.1	93.7	103.5	100.8	98.3	120.8	96.6	110.6	102.4	91.3	98.2	93.1	106.2
令和元年	95.8	93.6	96.1	81.3	101.2	95.2	98.8	93.8	125.5	92.8	84.6	98.3	88.8	101.9	93.6	101.7
平成31年1月	94.1	91.9	94.0	79.6	97.5	94.3	92.8	94.2	132.3	93.7	89.8	102.3	86.1	100.8	94.6	102.0
2月	95.4	93.4	95.8	82.9	99.8	94.9	94.9	94.1	137.0	95.1	89.1	101.7	88.1	101.2	93.0	103.4
3月	95.8	91.4	95.9	81.6	101.1	95.6	98.2	95.2	130.3	95.9	84.6	109.4	92.3	100.8	94.2	101.2
4月	96.4	92.2	97.2	80.9	101.8	97.8	99.4	93.8	134.8	92.5	88.9	104.3	89.5	100.7	92.0	101.8
令和元年5月	95.5	90.3	95.7	80.7	99.5	93.2	98.8	90.2	133.3	95.9	91.2	105.5	89.4	100.4	91.9	100.2
6月	97.4	94.7	97.4	81.3	101.2	94.5	99.2	95.0	132.7	97.4	88.7	104.8	91.0	103.2	97.2	106.7
7月	96.9	97.5	97.0	84.5	100.9	95.7	101.3	95.5	120.6	91.8	77.0	94.0	92.3	102.8	94.4	101.9
8月	95.1	91.8	95.6	81.3	101.8	93.7	100.9	96.4	115.2	89.9	84.6	93.9	86.1	102.6	92.6	97.4
9月	96.3	96.4	96.6	82.0	100.2	96.0	101.2	90.8	116.4	89.3	85.2	94.2	91.1	102.7	91.7	101.0
10月	95.8	95.1	96.4	82.3	101.5	96.5	100.6	93.1	115.1	88.8	78.3	91.4	86.8	102.6	94.1	101.0
11月	95.3	95.0	95.8	79.3	105.7	95.2	98.4	92.9	115.7	91.4	77.6	89.4	86.7	102.3	92.7	102.0
12月	95.0	92.4	95.5	79.1	102.8	95.3	99.4	94.9	122.1	91.8	79.2	89.2	85.8	101.6	94.4	101.0
対 前 年 (同 月) 比 (%)																
平成26年	△ 2.5	△ 4.1	△ 1.9	△ 0.3	△ 9.2	1.2	△ 0.2	△ 4.7	△ 4.2	3.1	△ 2.8	12.6	△ 4.2	△ 2.7	△ 7.3	△ 11.0
平成27年	△ 0.1	7.9	△ 2.1	2.5	△ 3.5	△ 3.9	△ 0.3	1.8	△ 3.3	2.3	△ 5.0	△ 15.0	3.7	0.8	△ 1.4	0.1
平成28年	0.2	0.2	△ 0.5	0.4	0.5	5.6	1.1	△ 0.4	△ 10.3	△ 4.3	1.3	△ 5.0	△ 8.4	3.4	△ 5.5	△ 0.4
平成29年	△ 1.7	△ 5.5	△ 0.9	△ 3.5	△ 1.1	△ 2.3	4.6	△ 9.4	△ 14.3	△ 2.6	3.9	△ 1.1	0.8	△ 2.5	0.0	△ 3.1
平成30年	△ 1.5	△ 5.4	△ 2.7	△ 4.0	△ 5.8	0.3	△ 4.9	8.7	57.1	3.5	4.9	8.8	△ 1.3	△ 2.8	△ 1.5	9.9
令和元年	△ 1.3	4.2	0.1	△ 12.7	8.0	△ 8.0	△ 2.0	△ 4.6	3.9	△ 3.9	△ 23.5	△ 4.0	△ 2.7	3.8	0.5	△ 4.2
平成31年1月	△ 1.8	7.0	△ 0.7	△ 13.9	6.4	△ 5.5	△ 5.9	△ 2.8	11.7	1.8	△ 18.8	4.1	△ 6.4	3.1	2.7	△ 4.0
2月	△ 1.0	4.9	0.4	△ 10.9	7.4	△ 5.8	△ 4.2	△ 3.8	16.8	△ 1.8	△ 15.5	2.4	△ 2.0	3.1	△ 2.8	△ 3.1
3月	△ 1.2	3.0	0.1	△ 12.4	7.0	△ 9.6	△ 0.9	△ 1.9	2.2	△ 4.2	△ 18.1	6.8	△ 1.9	3.3	△ 3.5	△ 6.4
4月	△ 2.1	1.5	△ 0.2	△ 13.9	4.8	△ 3.7	△ 2.0	△ 6.5	11.3	△ 6.2	△ 21.5	△ 7.3	△ 3.8	1.5	△ 8.5	△ 8.0
令和元年5月	△ 1.8	0.4	0.4	△ 14.3	7.3	△ 10.4	△ 3.2	△ 6.5	6.8	△ 2.3	△ 19.4	△ 5.9	△ 2.2	1.4	△ 4.0	△ 5.4
6月	△ 1.1	2.9	0.1	△ 14.8	7.9	△ 7.4	△ 2.5	△ 4.1	0.5	△ 0.7	△ 21.3	△ 2.1	△ 0.3	2.9	△ 4.6	△ 5.0
7月	△ 0.8	10.8	0.3	△ 9.7	7.9	△ 6.2	△ 3.1	△ 3.8	2.0	△ 2.4	△ 32.8	△ 5.9	△ 2.7	4.3	3.6	△ 3.0
8月	△ 1.0	4.1	1.2	△ 11.1	8.9	△ 6.7	△ 1.6	△ 2.4	0.0	△ 3.6	△ 25.7	△ 6.8	△ 5.8	4.5	7.1	△ 4.5
9月	0.0	5.7	0.6	△ 11.8	7.3	△ 5.8	0.5	△ 6.6	△ 0.3	△ 6.7	△ 21.8	△ 6.6	1.4	5.2	2.8	△ 2.6
10月	△ 0.8	4.3	0.7	△ 11.0	10.7	△ 9.7	2.3	△ 3.4	△ 3.0	△ 9.7	△ 29.8	△ 8.0	△ 6.8	5.4	6.2	△ 4.0
11月	△ 2.0	4.3	△ 0.9	△ 14.2	12.7	△ 13.1	△ 1.2	△ 7.9	△ 5.2	△ 6.5	△ 30.0	△ 9.6	△ 0.9	5.0	4.9	△ 4.9
12月	△ 2.7	0.0	△ 1.2	△ 14.3	7.4	△ 12.0	△ 2.6	△ 5.9	2.8	△ 5.1	△ 28.6	△ 9.8	△ 2.6	3.4	5.0	0.1

(平成27年=100)

第 5 表 産業大分類別，名目賃金指数（所定内給与）

—規模5人以上—

年次及び月次	調査産業計	建設業	製造業	電気・ガス・水道業	情報通信業	運輸業，郵便業	卸売業，小売業	金融業，保険業	不動産業，賃貸業	技術サービス業	学術研究，専門・技術サービス業	飲食サービス業	宿泊業	生活関連サービス業，娯楽業	教育，学習支援業	医療，福祉	複合サービス事業	サービス業（他に分類されないもの）
平成26年	99.0	93.4	99.5	102.3	100.6	102.6	98.8	97.7	98.5	96.7	104.8	117.1	95.3	99.7	101.3	102.1		
平成27年	100.0	100.0	100.0	100.0	100.0	100.0	100.0	100.0	100.0	100.0	100.0	100.0	100.0	100.0	100.0	100.0		
平成28年	100.4	98.8	100.1	100.2	101.2	108.6	100.3	100.7	87.5	96.1	100.6	94.4	91.4	104.6	95.1	99.9		
平成29年	99.6	95.2	99.7	100.0	102.1	105.7	104.6	93.1	77.9	95.0	105.8	94.7	93.3	102.8	96.4	97.8		
平成30年	99.1	93.2	97.9	98.3	98.1	105.4	100.2	101.2	121.5	99.7	112.9	108.4	93.8	100.5	96.2	108.7		
令和元年	98.8	96.7	99.1	87.9	106.1	98.8	100.3	97.2	124.9	95.4	87.2	103.2	91.1	104.9	95.2	107.6		
平成31年1月	96.6	93.2	96.7	86.4	103.0	97.3	93.8	97.5	134.9	98.4	90.9	105.3	88.3	103.5	93.6	107.4		
2月	97.8	94.7	97.7	90.9	104.6	96.5	96.1	98.0	137.5	98.8	91.3	107.0	90.2	103.9	96.1	108.7		
3月	97.9	93.6	97.5	87.1	105.3	98.3	98.6	99.5	130.4	93.5	87.3	115.1	94.3	103.7	96.7	106.0		
4月	99.0	95.3	99.6	87.3	106.0	99.3	99.6	97.6	134.4	94.4	91.8	110.1	91.8	103.9	93.8	107.9		
令和元年5月	98.5	92.6	99.4	87.9	103.8	97.4	99.1	93.9	132.0	101.3	94.0	110.7	91.8	103.6	93.4	105.6		
6月	100.3	98.1	100.4	88.0	105.9	98.3	100.1	98.7	132.0	100.5	90.7	109.5	93.0	105.7	96.7	112.0		
7月	99.8	101.5	99.7	89.9	105.1	99.4	103.2	98.1	118.1	95.3	79.2	98.2	93.8	105.8	96.8	108.1		
8月	98.4	96.2	99.0	87.9	107.1	98.3	102.7	98.4	114.4	93.6	87.6	96.8	88.1	105.8	94.6	104.1		
9月	99.6	99.6	99.9	87.2	106.2	99.4	102.9	94.5	114.8	91.9	88.8	99.2	93.9	105.9	94.4	107.7		
10月	99.4	99.1	100.0	87.3	107.0	100.1	103.3	96.1	114.0	91.4	82.2	96.6	89.7	106.3	95.3	107.4		
11月	99.2	99.1	100.0	86.7	110.6	100.2	101.5	96.0	113.5	92.8	80.9	95.1	89.7	105.7	95.5	108.5		
12月	98.8	97.0	99.6	87.7	108.3	100.8	102.2	98.3	123.1	93.4	81.9	94.9	88.9	105.1	95.7	108.1		
対前年（同月）比（%）																		
平成26年	0.7	0.2	△ 0.2	3.3	△ 7.5	7.5	3.9	△ 0.1	△ 0.5	6.5	0.5	16.4	△ 0.9	0.8	△ 4.7	△ 5.2		
平成27年	1.1	7.1	0.5	△ 2.2	△ 0.6	△ 2.5	1.2	2.4	1.4	3.4	△ 4.5	△ 14.6	4.9	0.3	△ 1.3	△ 2.1		
平成28年	0.4	△ 1.3	0.1	0.1	1.2	8.7	0.3	0.8	△ 12.5	△ 3.9	0.6	△ 5.6	△ 8.6	4.6	△ 4.8	△ 0.1		
平成29年	△ 0.8	△ 3.6	△ 0.4	△ 0.2	0.9	△ 2.7	4.3	△ 7.5	△ 11.0	△ 1.1	5.2	0.3	2.1	△ 1.7	1.4	△ 2.1		
平成30年	△ 0.5	△ 2.1	△ 1.8	△ 1.7	△ 3.9	△ 0.3	△ 4.2	8.7	56.0	4.9	6.7	14.5	0.5	△ 2.2	△ 0.2	11.1		
令和元年	△ 0.3	3.8	1.2	△ 10.6	8.2	△ 6.3	0.1	△ 4.0	2.8	△ 4.3	△ 22.8	△ 4.8	△ 2.9	4.4	△ 1.0	△ 1.0		
平成31年1月	△ 1.0	4.7	0.4	△ 12.4	6.3	△ 2.7	△ 4.1	△ 0.6	12.0	2.2	△ 18.8	1.3	△ 6.4	4.1	△ 1.3	△ 1.8		
2月	△ 0.9	1.7	0.9	△ 9.9	6.2	△ 6.4	△ 3.3	△ 1.9	15.1	△ 1.0	△ 15.3	0.8	△ 2.5	3.4	△ 3.6	△ 1.7		
3月	△ 0.7	1.4	0.2	△ 11.5	7.1	△ 8.1	△ 0.2	1.3	0.9	△ 3.6	△ 16.0	6.2	△ 2.1	3.9	△ 3.0	△ 3.3		
4月	△ 1.0	1.1	0.7	△ 12.1	5.9	△ 3.2	△ 0.4	△ 3.0	10.3	△ 5.9	△ 19.6	△ 7.2	△ 3.1	2.5	△ 6.9	△ 3.7		
令和元年5月	△ 0.6	0.2	1.8	△ 11.7	7.9	△ 6.8	△ 1.6	△ 3.8	5.2	△ 0.9	△ 17.5	△ 5.9	△ 1.1	2.8	△ 4.8	△ 2.9		
6月	0.0	3.2	1.0	△ 12.7	7.5	△ 4.8	△ 0.5	△ 1.6	△ 0.1	△ 0.3	△ 20.5	△ 1.9	△ 0.1	3.6	△ 7.4	△ 2.3		
7月	△ 0.1	10.8	1.0	△ 7.8	8.1	△ 4.5	△ 0.5	△ 4.4	△ 0.3	△ 3.0	△ 32.2	△ 6.7	△ 3.6	4.8	1.6	0.3		
8月	△ 0.7	3.4	1.0	△ 9.0	8.6	△ 3.7	0.9	△ 5.0	△ 3.6	△ 4.7	△ 25.3	△ 9.0	△ 6.9	5.0	3.8	△ 1.2		
9月	0.7	5.2	1.6	△ 10.3	7.9	△ 6.8	2.4	△ 7.4	△ 1.4	△ 8.7	△ 20.8	△ 6.7	1.4	5.8	1.6	1.3		
10月	0.3	5.5	2.1	△ 9.7	9.7	△ 8.8	4.3	△ 4.9	△ 2.8	△ 9.7	△ 28.1	△ 8.7	△ 7.0	6.1	3.1	0.0		
11月	△ 0.1	5.5	1.8	△ 10.8	13.3	△ 10.5	2.0	△ 8.8	△ 5.3	△ 8.7	△ 29.0	△ 10.0	△ 0.7	5.8	3.4	△ 1.4		
12月	△ 0.2	2.0	1.8	△ 9.8	9.2	△ 8.0	2.0	△ 6.1	3.9	△ 7.2	△ 28.5	△ 9.9	△ 1.7	4.8	3.7	5.3		

(平成27年=100)

第 6 表 産業大分類別, 労働時間指数 (総実労働時間)

—規模5人以上—

年次及び月次	調査産業計	建設業	製造業	電気・ガス・熱供給・水道業	情報通信業	運輸業, 郵便業	卸売業, 小売業	金融業, 保険業	不動産業, 物品動産業	学術研究, 専門・技術サービス業	飲食サービス業	生活関連サービス業, 娯楽業	教育, 学習支援業	医療, 福祉	複合サービス事業	サービス業 (他に分類されないもの)
	指 数															
平成26年	99.3	99.6	98.6	101.2	105.2	97.5	100.0	98.5	105.8	100.9	105.6	108.2	98.5	99.8	96.1	94.4
平成27年	100.0	100.0	100.0	100.0	100.0	100.0	100.0	100.0	100.0	100.0	100.0	100.0	100.0	100.0	100.0	100.0
平成28年	99.8	98.4	99.9	102.2	100.5	100.4	103.8	101.0	98.9	100.7	99.3	94.7	93.0	100.2	101.8	95.1
平成29年	99.4	98.9	100.4	99.4	99.8	99.5	105.6	98.3	82.8	98.0	96.9	93.9	96.9	99.9	101.8	92.0
平成30年	97.7	96.2	98.9	97.7	97.6	104.3	101.1	95.4	111.2	98.4	98.6	90.8	89.7	96.1	100.4	95.3
令和元年	95.2	95.9	96.3	95.5	96.0	100.1	98.9	93.9	119.0	97.1	83.3	90.2	91.6	94.6	98.5	90.2
平成31年1月	86.5	82.6	84.5	88.5	81.0	94.3	89.3	87.9	104.6	83.6	87.4	86.7	83.4	89.9	95.9	82.1
2月	95.2	97.6	98.8	90.3	98.9	104.2	94.6	87.8	123.4	97.0	86.0	91.6	88.4	91.9	92.9	91.4
3月	95.2	94.5	95.8	95.3	97.0	101.6	98.3	91.0	125.4	103.8	83.7	94.6	90.3	94.3	100.2	91.3
4月	99.1	99.0	100.8	96.9	101.1	106.8	102.2	94.1	130.2	98.9	87.7	94.8	99.1	96.6	98.8	93.1
令和元年5月	90.7	88.7	89.3	94.8	87.6	93.6	94.8	88.7	112.8	89.8	88.0	94.6	94.1	91.1	97.7	84.3
6月	98.9	99.9	100.6	95.7	103.9	104.4	101.7	92.9	129.0	99.1	85.6	95.1	99.3	96.3	98.7	93.2
7月	99.3	102.5	99.7	106.0	99.6	101.1	103.4	103.1	123.5	98.2	79.7	92.4	103.3	99.4	103.3	93.6
8月	91.1	87.9	91.0	94.1	92.4	94.0	99.9	94.9	107.5	94.7	79.5	91.9	67.5	94.8	96.1	85.6
9月	96.3	98.9	98.4	94.0	94.5	100.7	102.9	94.1	115.6	98.7	81.1	88.0	93.0	93.2	94.9	91.5
10月	96.3	101.0	97.1	102.1	95.5	100.1	98.8	97.9	118.4	98.0	78.9	85.6	98.0	96.8	98.7	91.0
11月	98.0	100.9	100.8	96.0	100.9	100.9	100.9	97.1	122.0	100.0	80.6	85.9	95.5	95.9	98.9	94.2
12月	95.8	96.9	98.2	92.6	99.8	99.7	99.9	97.6	115.3	103.4	81.6	81.4	87.5	94.7	106.1	91.5
対 前 年 (同 月) 比 (%)																
平成26年	△ 0.2	△ 0.1	0.6	△ 0.3	2.2	△ 3.4	△ 3.2	1.2	△ 3.9	△ 0.2	1.1	6.8	△ 0.5	4.7	0.9	△ 5.7
平成27年	0.7	0.5	1.4	△ 1.2	△ 4.9	2.6	0.0	1.5	△ 5.4	△ 0.9	△ 5.3	△ 7.6	1.5	0.2	4.1	5.9
平成28年	△ 0.2	△ 1.6	0.0	2.2	0.5	0.4	3.8	0.9	△ 1.1	0.7	△ 0.7	△ 5.4	△ 7.0	0.2	1.8	△ 4.9
平成29年	△ 0.4	0.5	0.5	△ 2.7	△ 0.7	△ 0.9	1.7	△ 2.7	△ 16.3	△ 2.7	△ 2.4	△ 0.8	4.2	△ 0.3	0.0	△ 3.3
平成30年	△ 1.7	△ 2.7	△ 1.5	△ 1.7	△ 2.2	4.8	△ 4.3	△ 3.0	34.3	0.4	1.8	△ 3.3	△ 7.4	△ 3.8	△ 1.4	3.6
令和元年	△ 2.6	△ 0.3	△ 2.6	△ 2.3	△ 1.6	△ 4.0	△ 2.2	△ 1.6	7.0	△ 1.3	△ 15.5	△ 0.7	2.1	△ 1.6	△ 1.9	△ 5.4
平成31年1月	△ 5.4	△ 0.1	△ 6.1	0.1	△ 10.5	△ 4.0	△ 7.8	△ 3.1	5.3	△ 3.5	△ 12.2	4.8	△ 3.4	△ 3.7	1.5	△ 8.8
2月	△ 1.2	2.8	△ 0.7	△ 0.9	2.7	5.3	△ 6.4	△ 2.7	19.6	0.6	△ 8.0	6.9	3.9	△ 1.4	△ 3.0	△ 6.5
3月	△ 2.9	△ 0.6	△ 2.7	△ 3.6	△ 2.3	△ 4.2	△ 1.7	△ 4.5	15.8	△ 2.4	△ 12.0	3.2	△ 1.8	△ 3.7	△ 4.3	△ 5.4
4月	△ 2.0	△ 1.2	△ 1.9	△ 0.1	△ 1.3	0.7	△ 2.9	△ 5.0	20.0	△ 3.6	△ 12.0	△ 3.2	2.4	△ 0.1	△ 5.8	△ 7.1
令和元年5月	△ 4.6	△ 1.1	△ 3.1	△ 2.4	△ 8.2	△ 8.3	△ 3.5	△ 8.3	6.5	△ 6.9	△ 13.1	△ 0.2	△ 1.9	△ 5.9	△ 8.1	△ 10.8
6月	△ 3.7	△ 2.0	△ 4.0	△ 6.5	1.4	△ 3.5	△ 3.6	△ 7.6	10.4	△ 5.6	△ 14.6	△ 3.0	1.8	△ 3.4	△ 5.9	△ 8.4
7月	△ 0.5	3.5	△ 1.5	2.4	△ 1.1	△ 4.6	△ 0.3	3.4	12.1	△ 2.2	△ 21.6	1.1	10.2	2.2	6.8	△ 2.3
8月	△ 3.1	△ 2.5	△ 1.8	△ 5.4	△ 4.4	△ 8.2	1.2	2.0	△ 5.2	1.4	△ 21.3	△ 2.9	△ 5.3	△ 2.1	4.6	△ 7.3
9月	0.0	△ 1.0	△ 1.7	1.1	3.5	0.8	2.2	6.6	4.0	4.9	△ 14.5	△ 6.2	10.3	0.6	2.0	1.3
10月	△ 2.8	△ 0.1	△ 2.2	△ 3.5	△ 0.7	△ 5.8	△ 0.4	0.8	△ 2.1	△ 3.5	△ 21.2	△ 7.1	△ 3.8	△ 0.7	△ 8.9	△ 4.0
11月	△ 3.2	△ 0.7	△ 4.0	△ 7.2	△ 1.1	△ 8.1	△ 2.1	△ 2.9	△ 0.3	△ 3.6	△ 17.4	0.1	3.2	△ 0.4	△ 5.9	△ 3.1
12月	△ 1.4	△ 1.5	△ 2.4	0.5	2.1	△ 7.6	△ 0.5	4.2	0.6	9.3	△ 17.1	0.2	10.5	0.3	8.3	△ 0.7

(平成27年=100)

第 7 表 産業大分類別，労働時間指数（所定内労働時間）

—規模5人以上—

年次及び月次	調査	建設	製造	電気・ガス・水道	情報通信	運輸業，郵便業	卸売業，小売業	金融業，保険業	不動産業	技術サービス業	飲食サービス業	生活関連サービス業，娯楽業	教育，学習支援業	医療，福祉	複合サービス事業	サービス業（他に分類されないもの）
	業計	業	業	業	業	業	業	業	業	業	業	業	業	業	業	業
指 数																
平成26年	99.6	99.9	98.3	100.1	102.9	99.7	99.2	101.2	104.1	100.9	106.1	109.9	101.1	99.6	96.7	96.0
平成27年	100.0	100.0	100.0	100.0	100.0	100.0	100.0	100.0	100.0	100.0	100.0	100.0	100.0	100.0	100.0	100.0
平成28年	100.0	97.0	100.5	102.2	100.7	103.2	102.8	103.1	98.7	100.8	98.7	93.8	94.4	100.5	102.1	95.4
平成29年	99.5	98.7	100.0	101.3	100.7	100.8	103.8	102.2	84.9	99.2	96.6	93.0	100.1	99.9	102.7	92.4
平成30年	97.9	97.3	98.7	100.7	99.2	104.3	99.5	99.0	111.9	98.2	97.7	93.6	94.2	96.0	101.2	94.9
令和元年	95.8	96.4	97.2	99.7	96.8	102.9	97.5	97.8	117.9	96.6	83.1	92.2	93.0	93.8	97.8	92.0
平成31年1月	86.7	81.4	84.7	93.1	82.5	94.9	88.4	92.1	105.2	85.0	86.3	87.8	85.2	89.1	94.4	83.1
2月	95.7	96.4	99.5	94.8	100.5	106.5	93.9	92.0	122.8	96.9	85.5	94.3	90.1	91.4	93.5	92.9
3月	95.2	94.7	96.0	97.8	97.2	104.1	96.3	95.2	125.0	98.8	81.0	97.2	92.3	93.9	99.6	92.8
4月	99.2	99.3	101.5	100.5	101.9	107.5	99.9	97.9	130.1	99.2	87.6	96.9	99.2	95.9	96.9	94.7
令和元年5月	90.8	87.3	90.0	99.0	87.1	95.5	92.8	92.3	110.3	89.9	87.9	96.5	93.9	90.3	95.3	85.4
6月	99.9	101.2	102.3	100.9	106.2	108.8	100.7	97.4	128.7	100.8	85.4	97.1	99.6	95.8	98.2	95.1
7月	100.4	105.1	100.9	110.2	100.6	104.9	102.5	107.3	121.5	100.3	79.9	94.2	105.2	98.8	103.7	95.9
8月	91.9	89.8	91.8	98.7	93.1	97.3	98.6	98.2	105.3	91.7	79.2	93.1	71.2	94.1	97.4	87.9
9月	96.9	99.8	99.5	97.2	95.8	104.1	101.1	97.8	113.9	98.8	81.7	89.9	94.4	92.3	94.5	93.6
10月	96.8	100.9	98.0	105.4	95.6	103.3	97.3	101.5	117.4	96.7	80.2	87.8	99.1	95.9	98.4	92.7
11月	98.7	102.3	102.5	100.5	101.2	104.1	99.7	100.1	119.1	98.1	81.0	88.1	95.8	94.7	98.5	96.2
12月	96.8	98.9	99.7	97.8	100.1	104.2	98.6	101.3	115.7	102.7	81.8	83.8	89.5	93.8	103.7	93.7
対 前 年（ 同 月 ） 比（ % ）																
平成26年	△ 0.5	△ 0.3	△ 0.8	△ 3.3	0.7	△ 3.0	△ 3.0	1.1	△ 5.5	△ 0.8	1.0	7.4	△ 3.4	5.1	0.4	△ 3.6
平成27年	0.4	0.1	1.7	△ 0.1	△ 2.8	0.3	0.8	△ 1.1	△ 3.8	△ 0.9	△ 5.8	△ 9.0	△ 1.1	0.3	3.4	4.2
平成28年	0.0	△ 3.0	0.5	2.2	0.7	3.2	2.8	3.2	△ 1.4	0.9	△ 1.2	△ 6.3	△ 5.7	0.5	2.1	△ 4.7
平成29年	△ 0.5	1.8	△ 0.5	△ 0.9	0.0	△ 2.3	1.0	△ 0.9	△ 14.0	△ 1.6	△ 2.1	△ 0.9	6.0	△ 0.6	0.6	△ 3.1
平成30年	△ 1.6	△ 1.4	△ 1.3	△ 0.6	△ 1.5	3.5	△ 4.1	△ 3.1	31.8	△ 1.0	1.1	0.6	△ 5.9	△ 3.9	△ 1.5	2.7
令和元年	△ 2.1	△ 0.9	△ 1.5	△ 1.0	△ 2.4	△ 1.3	△ 2.0	△ 1.2	5.4	△ 1.6	△ 14.9	△ 1.5	△ 1.3	△ 2.3	△ 3.4	△ 3.1
平成31年1月	△ 5.0	△ 2.3	△ 4.8	2.2	△ 10.9	△ 0.2	△ 7.6	△ 1.7	4.3	△ 1.7	△ 13.8	3.1	△ 6.6	△ 4.2	△ 0.2	△ 7.5
2月	△ 0.7	0.3	1.0	0.6	2.7	6.8	△ 6.4	△ 0.6	17.4	1.3	△ 7.2	6.1	△ 0.1	△ 1.7	△ 3.3	△ 3.3
3月	△ 2.8	△ 2.1	△ 1.7	△ 3.9	△ 2.5	△ 1.3	△ 2.4	△ 2.0	13.8	△ 0.9	△ 12.9	2.4	△ 5.1	△ 4.2	△ 5.9	△ 3.2
4月	△ 1.9	△ 2.6	△ 0.9	0.4	△ 1.5	2.1	△ 3.6	△ 3.4	18.7	△ 2.6	△ 10.6	△ 3.9	△ 1.0	△ 0.9	△ 6.6	△ 4.4
令和元年5月	△ 4.6	△ 3.3	△ 2.4	△ 1.5	△ 9.4	△ 4.6	△ 3.8	△ 7.2	3.3	△ 6.6	△ 12.1	△ 0.9	△ 5.6	△ 6.7	△ 10.9	△ 9.6
6月	△ 3.3	△ 2.4	△ 2.9	△ 5.1	1.0	0.1	△ 3.5	△ 6.3	9.2	△ 5.3	△ 13.7	△ 3.4	△ 1.1	△ 4.0	△ 6.8	△ 6.7
7月	0.0	4.2	△ 0.6	3.1	△ 2.8	△ 2.2	0.6	2.9	9.5	△ 1.7	△ 20.7	0.1	7.0	1.4	4.5	△ 0.1
8月	△ 2.9	△ 2.7	△ 1.3	△ 3.9	△ 6.1	△ 5.9	2.4	0.5	△ 7.6	△ 3.6	△ 21.0	△ 4.2	△ 8.0	△ 2.7	3.9	△ 4.8
9月	0.1	△ 0.7	△ 0.8	2.7	2.9	1.2	2.0	5.4	2.3	4.9	△ 13.3	△ 6.5	7.4	△ 0.2	0.9	3.4
10月	△ 2.6	△ 0.4	△ 1.4	△ 2.9	△ 2.7	△ 3.0	△ 0.5	△ 0.2	△ 2.3	△ 4.6	△ 19.4	△ 7.5	△ 7.1	△ 1.4	△ 10.7	△ 1.8
11月	△ 2.8	0.4	△ 2.6	△ 5.6	△ 2.2	△ 5.4	△ 2.0	△ 4.6	△ 1.9	△ 5.6	△ 16.5	△ 0.9	△ 1.6	△ 1.5	△ 7.7	△ 0.8
12月	△ 0.4	0.0	△ 0.6	3.4	1.8	△ 2.9	0.7	3.6	0.8	7.2	△ 16.7	△ 0.5	6.9	△ 0.2	5.8	2.1

(平成27年=100)

第 8 表 産業大分類別，労働時間指数（所定外労働時間）

—規模5人以上—

年次及び月次	調査産業計	建設業	製造業	電気・ガス・熱供給・水道業	情報通信業	運輸業，郵便業	卸売業，小売業	金融業，保険業	不動産業，物品賃貸業	学術研究，専門・技術サービス業	飲食サービス業	生活関連サービス業，娯楽業	教育，学習支援業	医療，福祉	複合サービス事業	サービス業（他に分類されないもの）
	指 数															
平成26年	95.6	99.1	101.1	126.8	125.4	87.4	121.2	71.7	127.1	103.3	92.3	82.0	70.6	108.0	85.0	73.9
平成27年	100.0	100.0	100.0	100.0	100.0	100.0	100.0	100.0	100.0	100.0	100.0	100.0	100.0	100.0	100.0	100.0
平成28年	96.9	116.2	94.8	102.2	98.3	83.4	124.0	79.8	102.7	99.7	110.8	114.3	80.1	87.5	96.6	93.0
平成29年	99.3	101.1	103.5	85.1	91.8	92.1	146.1	60.1	54.1	83.2	103.2	112.2	67.8	102.6	87.2	87.2
平成30年	95.5	82.4	99.5	76.1	83.7	104.8	135.6	60.2	103.5	101.2	116.7	30.8	48.7	100.8	85.8	98.9
令和元年	89.0	89.0	86.7	65.6	89.1	83.0	129.7	56.2	135.1	103.8	87.2	46.7	79.4	126.8	112.1	69.4
平成31年1月	84.8	97.7	82.3	55.4	68.9	91.3	108.3	46.8	96.7	67.2	109.6	63.3	66.9	121.9	125.0	69.5
2月	90.2	112.4	91.8	57.8	85.2	90.4	110.0	46.8	133.0	98.4	94.2	31.7	73.2	112.5	83.8	74.6
3月	95.5	92.2	93.0	76.5	94.5	86.3	141.7	49.6	131.9	163.9	136.5	38.3	72.5	115.6	112.5	73.7
4月	98.2	95.3	93.7	71.1	94.0	102.5	151.7	56.1	133.0	95.1	90.4	48.3	97.9	125.0	133.8	74.6
令和元年5月	90.2	107.0	81.6	64.7	91.3	82.1	140.0	53.2	149.5	88.5	90.4	53.3	95.8	128.1	142.5	70.3
6月	86.6	83.7	84.2	57.8	84.7	77.9	123.3	48.9	134.1	79.5	90.4	51.7	96.5	118.8	107.5	70.3
7月	86.6	69.8	87.3	76.0	91.3	77.9	123.3	62.6	152.7	73.0	76.9	53.3	85.9	125.0	98.8	66.1
8月	82.1	63.6	83.5	61.3	85.8	73.8	126.7	61.9	140.7	131.1	86.5	66.7	33.8	128.1	75.0	59.3
9月	89.3	88.4	88.0	71.1	83.6	80.0	143.3	58.3	140.7	98.4	69.2	46.7	80.3	131.3	103.8	66.9
10月	91.1	102.3	87.3	78.4	94.5	80.4	133.3	61.9	134.1	114.8	53.8	38.3	88.0	134.4	106.3	71.2
11月	89.3	83.7	84.2	63.2	98.4	80.8	126.7	66.9	163.7	123.0	71.2	38.3	92.3	146.9	106.3	70.3
12月	83.9	72.1	83.5	54.4	96.7	72.1	128.3	61.9	111.0	112.3	76.9	30.0	69.7	134.4	150.0	66.1
対 前 年（ 同 月 ） 比（ % ）																
平成26年	4.1	2.4	13.8	34.8	15.6	△ 5.1	△ 9.3	2.0	15.7	8.5	1.0	△ 3.6	77.2	△ 6.7	12.1	△ 30.8
平成27年	4.6	1.0	△ 1.2	△ 21.1	△ 20.3	14.5	△ 17.5	39.5	△ 21.3	△ 3.2	8.3	21.9	41.6	△ 7.4	17.7	35.3
平成28年	△ 3.1	16.2	△ 5.2	2.2	△ 1.6	△ 16.6	24.0	△ 20.2	2.7	△ 0.3	10.8	14.4	△ 19.9	△ 12.5	△ 3.4	△ 7.0
平成29年	2.5	△ 13.0	9.2	△ 16.7	△ 6.6	10.4	17.8	△ 24.7	△ 47.3	△ 16.5	△ 6.9	△ 1.8	△ 15.4	17.3	△ 9.7	△ 6.2
平成30年	△ 3.8	△ 18.5	△ 3.9	△ 10.6	△ 8.8	13.8	△ 7.2	0.2	91.3	21.6	13.1	△ 72.5	△ 28.2	△ 1.8	△ 1.6	13.4
令和元年	△ 6.8	8.0	△ 12.9	△ 13.8	6.5	△ 20.8	△ 4.4	△ 6.6	30.5	2.6	△ 25.3	51.6	63.0	25.8	30.7	△ 29.8
平成31年1月	△ 8.7	28.6	△ 16.6	△ 19.2	△ 5.9	△ 22.8	△ 11.0	△ 23.5	24.0	△ 23.4	23.8	111.0	61.2	11.4	33.3	△ 25.4
2月	△ 7.3	39.5	△ 15.7	△ 15.1	3.3	△ 4.8	△ 7.0	△ 29.3	57.2	△ 6.2	△ 22.3	89.8	89.1	9.1	3.1	△ 36.7
3月	△ 4.5	22.6	△ 12.0	△ 1.8	△ 1.8	△ 21.5	10.4	△ 36.2	48.2	△ 11.9	△ 1.4	76.5	65.9	23.2	34.2	△ 29.3
4月	△ 3.5	23.0	△ 10.8	△ 4.6	0.6	△ 8.2	7.1	△ 27.8	40.7	△ 15.9	△ 32.8	38.0	49.5	33.3	7.0	△ 33.8
令和元年5月	△ 4.7	30.2	△ 10.4	△ 10.8	3.2	△ 28.4	3.7	△ 23.0	60.1	△ 10.8	△ 28.8	39.2	51.1	28.1	46.2	△ 25.3
6月	△ 9.3	5.8	△ 14.2	△ 21.4	4.7	△ 26.1	△ 6.4	△ 26.1	29.8	△ 10.2	△ 26.6	14.9	41.3	26.7	11.6	△ 28.5
7月	△ 6.8	△ 6.2	△ 10.5	△ 3.1	17.7	△ 20.8	△ 14.0	14.4	54.4	△ 11.0	△ 35.5	60.1	67.1	33.3	83.6	△ 29.1
8月	△ 5.2	0.0	△ 5.8	△ 19.9	11.4	△ 23.7	△ 16.5	32.3	32.0	77.6	△ 25.0	66.8	108.6	28.1	25.0	△ 35.8
9月	△ 2.0	△ 4.1	△ 9.7	△ 12.7	10.0	△ 2.1	4.8	30.7	28.0	6.3	△ 35.7	7.9	56.2	35.5	27.7	△ 24.1
10月	△ 5.5	4.0	△ 11.0	△ 8.1	21.0	△ 23.7	2.5	19.5	0.8	10.3	△ 51.7	27.7	52.5	26.4	37.2	△ 27.6
11月	△ 9.1	△ 14.3	△ 17.4	△ 22.8	11.2	△ 25.4	△ 6.1	27.4	18.2	22.0	△ 35.0	91.5	92.7	38.2	34.9	△ 29.1
12月	△ 15.3	△ 21.2	△ 18.5	△ 26.5	4.8	△ 35.7	△ 16.3	14.6	△ 1.0	38.5	△ 25.9	79.6	80.1	19.5	50.0	△ 31.0

(平成27年=100)

第 9 表 産業大分類別，常用雇用指数

—規模5人以上—

年次及び月次	調査	建設	製造	電気・ガス・水道	情報通信	運輸業，郵便業	卸売業，小売業	金融業，保険業	不動産業	技術サービス業	飲食サービス業	生活関連サービス業，娯楽業	教育，学習支援業	医療，福祉	複合サービス事業	サービス業（他に分類されないもの）
	業計	業	業	業	業	業	業	業	業	業	業	業	業	業	業	業
指 数																
平成26年	100.2	98.0	99.8	102.6	92.5	97.6	101.0	106.1	99.6	97.3	97.7	100.0	99.2	97.8	112.7	111.6
平成27年	100.0	100.0	100.0	100.0	100.0	100.0	100.0	100.0	100.0	100.0	100.0	100.0	100.0	100.0	100.0	100.0
平成28年	100.6	100.4	101.8	97.8	100.6	99.5	99.9	106.7	98.5	101.0	94.8	113.8	101.7	100.9	97.3	95.8
平成29年	101.7	100.2	102.1	99.8	101.8	100.2	101.9	106.8	107.0	100.2	106.3	111.5	97.8	101.7	104.2	95.9
平成30年	103.7	100.3	104.6	103.0	104.4	99.7	110.4	97.9	113.9	99.5	108.6	115.6	95.6	100.4	100.3	94.8
令和元年	103.8	101.0	106.2	105.4	104.6	99.5	110.1	95.4	105.7	94.3	102.7	112.4	90.8	99.9	128.4	103.4
平成31年1月	103.4	99.8	105.1	104.3	104.4	99.7	111.2	98.4	106.8	98.5	104.9	96.6	94.2	99.7	134.0	99.5
2月	103.6	101.2	104.8	104.5	104.0	100.1	111.3	97.5	106.9	97.9	104.8	97.6	93.7	99.5	134.1	103.1
3月	102.7	101.5	104.8	103.8	103.2	100.1	109.2	97.9	102.7	99.2	103.5	111.6	79.9	98.5	132.3	102.8
4月	104.0	102.0	106.8	103.6	105.1	100.6	109.2	98.3	104.5	95.3	100.5	111.8	91.0	100.2	127.0	104.1
令和元年5月	103.9	101.5	106.6	105.0	105.8	101.3	108.7	94.7	104.5	95.5	100.4	112.9	91.1	100.6	126.9	104.1
6月	103.7	100.0	106.5	104.7	105.9	101.0	108.9	94.5	105.2	93.6	98.7	114.8	91.2	100.4	126.3	104.3
7月	104.0	100.5	106.8	106.1	105.4	100.8	109.5	94.5	104.1	92.0	103.4	115.6	89.5	100.1	125.7	105.1
8月	104.1	99.9	106.7	106.3	104.7	97.8	110.1	95.2	103.9	93.6	108.3	115.4	88.8	99.5	126.6	104.2
9月	103.8	99.1	106.6	106.6	103.7	97.8	110.9	94.0	107.3	94.0	101.0	116.7	93.5	99.4	126.6	103.4
10月	103.9	100.6	106.5	106.8	104.1	98.7	110.4	94.8	109.5	90.6	99.9	117.7	91.8	100.1	126.6	103.6
11月	104.1	102.2	106.5	106.6	104.5	98.3	110.9	92.8	108.6	90.8	100.5	119.7	92.4	100.6	127.2	103.2
12月	104.3	103.4	106.2	106.7	104.4	97.6	110.9	92.0	104.2	90.0	106.3	118.0	91.9	100.1	127.1	103.6
対 前 年 (同 月) 比 (%)																
平成26年	1.2	1.4	0.4	△ 0.3	2.1	△ 0.7	△ 0.3	△ 3.6	△ 6.9	△ 1.0	1.4	△ 4.3	2.1	4.2	△ 7.6	10.8
平成27年	△ 0.2	2.1	0.2	△ 2.6	8.1	2.4	△ 0.9	△ 5.8	0.3	2.9	2.3	0.0	0.8	2.2	△ 11.3	△ 10.4
平成28年	0.6	0.4	1.8	△ 2.3	0.6	△ 0.5	△ 0.1	6.7	△ 1.4	1.0	△ 5.2	13.9	1.7	0.9	△ 2.8	△ 4.3
平成29年	1.1	△ 0.2	0.3	2.1	1.2	0.7	2.0	0.1	8.5	△ 0.8	12.1	△ 2.0	△ 3.8	0.8	7.0	0.1
平成30年	2.0	0.1	2.4	3.2	2.6	△ 0.5	8.3	△ 8.3	6.4	△ 0.7	2.2	3.7	△ 2.2	△ 1.3	△ 3.7	△ 1.1
令和元年	0.1	0.7	1.5	2.3	0.2	△ 0.2	△ 0.3	△ 2.6	△ 7.2	△ 5.2	△ 5.4	△ 2.8	△ 5.0	△ 0.5	28.0	9.1
平成31年1月	1.3	1.8	1.1	3.0	3.5	△ 0.5	4.1	0.9	△ 7.7	△ 1.3	3.3	0.4	△ 3.6	△ 2.2	38.9	4.5
2月	1.3	4.1	0.9	3.2	2.1	0.0	3.0	△ 0.3	△ 7.5	△ 2.3	1.5	1.0	△ 4.4	△ 2.1	38.5	8.3
3月	0.0	0.6	1.3	2.4	1.5	2.1	0.2	1.2	△ 13.9	△ 0.4	0.0	△ 5.7	△ 13.1	△ 2.5	37.2	7.3
4月	△ 0.3	△ 1.4	2.6	3.4	△ 2.1	0.5	△ 1.0	0.0	△ 13.9	△ 4.3	△ 7.2	△ 10.2	△ 6.8	△ 0.5	28.0	6.8
令和元年5月	△ 0.8	△ 1.7	1.9	3.9	△ 0.7	1.6	△ 1.9	△ 4.1	△ 11.8	△ 3.6	△ 10.0	△ 9.2	△ 7.3	0.2	28.3	6.0
6月	△ 0.6	△ 1.0	1.5	1.7	△ 0.6	1.4	△ 0.8	△ 3.8	△ 8.9	△ 6.7	△ 11.5	△ 1.7	△ 6.7	0.2	27.7	4.7
7月	0.0	1.4	1.8	0.7	△ 0.6	0.9	△ 1.3	△ 4.1	△ 9.9	△ 8.1	△ 7.8	△ 5.8	△ 8.1	0.6	20.4	15.5
8月	0.5	△ 0.2	1.9	1.6	△ 0.8	△ 2.2	△ 1.3	△ 3.5	△ 7.7	△ 6.2	△ 3.6	△ 4.2	△ 2.5	0.2	24.0	14.9
9月	△ 0.5	△ 0.8	1.4	1.4	△ 1.8	△ 1.8	△ 0.4	△ 4.5	△ 0.9	△ 5.4	△ 8.8	△ 4.9	△ 0.1	0.0	23.5	4.1
10月	△ 0.1	0.7	1.1	2.4	0.1	△ 1.2	△ 1.2	△ 2.6	1.2	△ 7.8	△ 8.8	△ 4.6	△ 3.6	△ 0.1	23.4	13.3
11月	0.1	1.8	1.0	2.2	1.3	△ 1.7	△ 1.5	△ 4.6	△ 0.6	△ 8.0	△ 8.3	2.2	△ 2.2	0.3	24.0	12.9
12月	0.8	3.1	0.9	2.2	0.4	△ 2.0	△ 1.4	△ 5.6	△ 2.3	△ 8.6	△ 2.7	13.0	△ 2.5	△ 0.2	23.9	12.9

(平成27年=100)

第 10 表 産業大中分類別、性別、常用労働者の1人平均月間現金給与額

—規模5人以上—

年次及び月次	TL 調査産業計									
	男 女 計				男			女		
	現金給与総額	きまって支給する給与	所定内給与	特別に支払われた給与	現金給与総額	きまって支給する給与	特別に支払われた給与	現金給与総額	きまって支給する給与	特別に支払われた給与
平成26年	306,609	253,188	233,901	53,421	386,489	316,109	70,380	212,401	178,980	33,421
平成27年	303,535	252,781	233,060	50,754	371,683	308,593	63,090	218,822	183,402	35,420
平成28年	305,447	253,441	233,998	52,006	372,832	307,622	65,210	222,169	186,481	35,688
平成29年	305,087	252,135	232,054	52,952	374,086	306,979	67,107	221,422	185,634	35,788
平成30年	302,764	251,201	231,009	51,563	376,233	309,764	66,469	219,789	185,060	34,729
令和元年	298,586	247,927	230,212	50,659	368,963	304,025	64,938	218,697	184,247	34,450
平成31年1月	244,243	242,548	225,175	1,695	297,820	296,006	1,814	181,869	180,312	1,557
2月	247,933	246,067	227,964	1,866	303,676	301,196	2,480	183,408	182,252	1,156
3月	259,338	247,009	228,260	12,329	317,813	301,784	16,029	191,188	183,172	8,016
4月	255,275	250,096	230,639	5,179	312,542	305,285	7,257	188,690	185,926	2,764
令和元年5月	255,291	247,404	229,640	7,887	312,874	301,678	11,196	189,009	184,932	4,077
6月	383,029	251,065	233,650	131,964	467,315	307,941	159,374	286,838	186,156	100,682
7月	379,630	249,785	232,593	129,845	485,481	308,255	177,226	262,302	184,976	77,326
8月	261,113	246,035	229,424	15,078	324,976	302,658	22,318	189,814	182,818	6,996
9月	254,075	249,573	232,072	4,502	312,949	306,883	6,066	188,596	185,833	2,763
10月	252,333	249,530	231,653	2,803	311,053	307,208	3,845	187,277	185,629	1,648
11月	262,487	248,577	231,080	13,910	327,010	306,196	20,814	190,632	184,410	6,222
12月	527,077	247,433	230,371	279,644	655,965	303,448	352,517	382,148	184,446	197,702
年次及び月次	D 建設業									
	男 女 計				男			女		
	現金給与総額	きまって支給する給与	所定内給与	特別に支払われた給与	現金給与総額	きまって支給する給与	特別に支払われた給与	現金給与総額	きまって支給する給与	特別に支払われた給与
平成26年	314,458	275,090	260,477	39,368	355,655	310,911	44,744	187,925	165,067	22,858
平成27年	365,444	315,560	293,197	49,884	395,234	340,763	54,471	234,517	204,793	29,724
平成28年	374,073	316,851	289,673	57,222	400,696	338,400	62,296	248,029	214,833	33,196
平成29年	351,469	302,774	279,101	48,695	379,715	326,531	53,184	220,087	192,270	27,817
平成30年	336,696	290,316	273,317	46,380	366,579	316,616	49,963	223,698	190,865	32,833
令和元年	344,782	302,219	283,378	42,563	373,431	327,715	45,716	223,983	194,716	29,267
平成31年1月	295,575	295,575	273,339	0	319,095	319,095	0	191,270	191,270	0
2月	300,730	300,730	277,644	0	327,029	327,029	0	188,349	188,349	0
3月	318,441	294,058	274,478	24,383	348,733	321,458	27,275	194,615	182,053	12,562
4月	314,092	298,440	279,394	15,652	342,223	324,890	17,333	200,666	191,793	8,873
令和元年5月	292,879	292,092	271,373	787	319,466	318,506	960	188,340	188,234	106
6月	388,179	304,450	287,614	83,729	428,795	333,693	95,102	229,671	190,326	39,345
7月	384,169	314,137	297,515	70,032	409,075	339,564	69,511	275,564	203,260	72,304
8月	355,535	296,448	281,945	59,087	384,322	319,194	65,128	231,438	198,392	33,046
9月	311,757	311,757	292,074	0	337,888	337,888	0	199,753	199,753	0
10月	322,638	309,166	290,526	13,472	345,406	334,212	11,194	224,750	201,488	23,262
11月	324,516	309,341	290,543	15,175	349,357	334,275	15,082	216,480	200,900	15,580
12月	525,546	300,763	284,385	224,783	564,886	323,013	241,873	352,121	202,678	149,443

(単位：円)

年次及び月次	E 製 造 業									
	男 女 計				男			女		
	現金給与総額	きまって支給する給与	所定内給与	特別に支払われた給与	現金給与総額	きまって支給する給与	特別に支払われた給与	現金給与総額	きまって支給する給与	特別に支払われた給与
平成26年	366,946	293,469	259,882	73,477	423,718	336,842	86,876	234,129	192,000	42,129
平成27年	348,922	282,693	253,450	66,229	397,326	320,530	76,796	234,446	193,207	41,239
平成28年	344,206	281,499	253,676	62,707	392,629	319,362	73,267	231,937	193,712	38,225
平成29年	349,759	282,090	252,750	67,669	398,784	319,702	79,082	238,970	197,093	41,877
平成30年	345,624	277,803	248,204	67,821	396,379	316,473	79,906	236,053	194,320	41,733
令和元年	345,883	278,253	251,272	67,630	406,091	323,482	82,609	226,903	188,875	38,028
平成31年1月	273,350	271,211	245,105	2,139	319,616	317,493	2,123	182,675	180,506	2,169
2月	276,555	276,146	247,726	409	322,516	322,159	357	187,026	186,514	512
3月	301,434	276,362	247,239	25,072	353,078	322,750	30,328	200,146	185,383	14,763
4月	286,705	281,972	252,422	4,733	332,881	326,710	6,171	195,263	193,380	1,883
令和元年5月	282,679	277,431	251,833	5,248	327,375	321,234	6,141	193,697	190,228	3,469
6月	397,179	280,680	254,466	116,499	474,281	324,922	149,359	244,268	192,939	51,329
7月	511,343	279,715	252,774	231,628	603,981	325,119	278,862	326,032	188,889	137,143
8月	298,882	276,420	250,862	22,462	349,840	322,543	27,297	197,887	185,006	12,881
9月	293,703	279,984	253,211	13,719	339,910	324,836	15,074	202,749	191,696	11,053
10月	283,530	280,787	253,556	2,743	328,834	325,540	3,294	194,022	192,368	1,654
11月	304,274	279,718	253,426	24,556	357,290	324,905	32,385	199,855	190,719	9,136
12月	638,340	278,502	252,466	359,838	757,734	323,469	434,265	400,194	188,810	211,384
年次及び月次	E09,10 食 料 品 ・ た ば こ									
	男 女 計				男			女		
	現金給与総額	きまって支給する給与	所定内給与	特別に支払われた給与	現金給与総額	きまって支給する給与	特別に支払われた給与	現金給与総額	きまって支給する給与	特別に支払われた給与
平成26年	253,507	212,658	198,605	40,849	337,691	277,662	60,029	183,182	158,355	24,827
平成27年	230,171	211,505	189,516	18,666	299,726	271,716	28,010	169,132	158,666	10,466
平成28年	213,465	197,216	180,059	16,249	278,713	253,152	25,561	161,996	153,092	8,904
平成29年	216,730	193,613	175,788	23,117	292,294	251,001	41,293	165,680	154,842	10,838
平成30年	242,305	215,364	197,051	26,941	325,883	285,544	40,339	173,380	157,488	15,892
令和元年	224,237	198,339	181,757	25,898	313,705	271,589	42,116	163,283	148,434	14,849
平成31年1月	192,487	192,487	174,792	0	263,213	263,213	0	145,015	145,015	0
2月	198,044	196,667	179,260	1,377	268,999	267,707	1,292	149,665	148,230	1,435
3月	196,825	190,184	172,797	6,641	275,191	261,207	13,984	142,818	141,238	1,580
4月	210,330	210,330	187,486	0	280,760	280,760	0	160,908	160,908	0
令和元年5月	205,980	205,341	184,648	639	278,249	276,965	1,284	154,657	154,477	180
6月	230,605	200,084	182,329	30,521	315,279	277,632	37,647	173,434	147,724	25,710
7月	307,851	194,497	182,171	113,354	462,585	268,230	194,355	196,962	141,656	55,306
8月	197,052	196,584	183,004	468	276,563	275,990	573	143,405	143,008	397
9月	200,537	194,651	181,357	5,886	285,075	274,036	11,039	146,569	143,972	2,597
10月	197,093	197,093	183,046	0	270,930	270,930	0	148,373	148,373	0
11月	202,674	201,743	186,302	931	274,557	273,544	1,013	154,290	153,414	876
12月	350,741	200,251	183,695	150,490	505,638	268,715	236,923	244,184	153,153	91,031

(単位：円)

年次及び月次	E11 織 維 工 業									
	男 女 計				男			女		
	現金給与総額	きまって支給する給与	所定内給与	特別に支払われた給与	現金給与総額	きまって支給する給与	特別に支払われた給与	現金給与総額	きまって支給する給与	特別に支払われた給与
平成26年	259,531	217,469	201,612	42,062	359,890	295,771	64,119	193,836	166,213	27,623
平成27年	238,041	198,506	192,834	39,535	367,039	289,772	77,267	179,578	157,144	22,434
平成28年	219,400	194,995	189,236	24,405	329,786	287,771	42,015	183,271	164,630	18,641
平成29年	218,924	193,191	184,171	25,733	312,167	270,720	41,447	178,938	159,944	18,994
平成30年	232,501	204,117	191,402	28,384	325,691	283,781	41,910	184,516	163,097	21,419
令和元年	211,036	190,576	178,002	20,460	292,473	263,312	29,161	174,054	157,545	16,509
平成31年1月	191,841	185,603	176,411	6,238	274,410	263,050	11,360	154,241	150,336	3,905
2月	192,731	192,673	179,476	58	259,937	259,809	128	159,986	159,962	24
3月	193,330	193,142	178,874	188	264,034	263,516	518	159,682	159,651	31
4月	205,850	196,648	181,913	9,202	285,097	269,914	15,183	168,852	162,442	6,410
令和元年5月	200,463	189,149	178,771	11,314	276,999	263,759	13,240	164,328	153,923	10,405
6月	210,798	195,580	182,972	15,218	285,433	266,049	19,384	175,209	161,978	13,231
7月	271,445	190,164	177,819	81,281	377,901	256,404	121,497	225,043	161,291	63,752
8月	187,851	184,755	171,938	3,096	254,233	254,096	137	159,169	154,795	4,374
9月	188,640	188,619	174,500	21	256,854	256,854	0	159,481	159,451	30
10月	194,378	191,286	177,337	3,092	261,071	260,992	79	165,749	161,364	4,385
11月	196,028	188,982	177,891	7,046	270,724	260,096	10,628	163,002	157,539	5,463
12月	300,500	190,291	178,113	110,209	447,734	284,903	162,831	233,964	147,535	86,429
年次及び月次	E12 木 材 ・ 木 製 品									
	男 女 計				男			女		
	現金給与総額	きまって支給する給与	所定内給与	特別に支払われた給与	現金給与総額	きまって支給する給与	特別に支払われた給与	現金給与総額	きまって支給する給与	特別に支払われた給与
平成26年	255,577	234,300	212,784	21,277	278,531	255,594	22,937	193,425	176,642	16,783
平成27年	259,641	238,797	224,565	20,844	276,501	253,841	22,660	185,329	172,488	12,841
平成28年	221,614	202,979	186,111	18,635	239,340	218,595	20,745	164,284	152,473	11,811
平成29年	216,407	206,857	192,490	9,550	241,520	229,227	12,293	159,843	156,471	3,372
平成30年	281,243	237,299	205,875	43,944	318,493	264,495	53,998	167,312	154,119	13,193
令和元年	313,285	264,099	221,880	49,186	340,889	286,418	54,471	196,249	169,471	26,778
平成31年1月	250,409	249,928	223,750	481	269,245	268,684	561	137,197	137,197	0
2月	266,792	266,792	233,900	0	283,937	283,937	0	164,186	164,186	0
3月	259,606	259,606	217,077	0	277,649	277,649	0	150,169	150,169	0
4月	341,365	273,117	224,150	68,248	370,037	290,674	79,363	165,319	165,319	0
令和元年5月	264,191	264,191	215,440	0	283,387	283,387	0	149,516	149,516	0
6月	377,707	272,544	223,960	105,163	399,660	291,181	108,479	249,656	163,839	85,817
7月	414,328	261,670	216,960	152,658	463,021	286,905	176,116	243,600	173,189	70,411
8月	263,110	263,055	222,794	55	290,096	290,033	63	170,225	170,195	30
9月	271,054	271,054	226,030	0	295,325	295,325	0	192,137	192,137	0
10月	263,027	263,027	222,224	0	291,967	291,967	0	172,457	172,457	0
11月	263,459	263,459	220,306	0	292,551	292,551	0	172,793	172,793	0
12月	517,025	260,158	216,601	256,867	586,184	285,590	300,594	312,424	184,919	127,505

(単位：円)

—規模5人以上—

年次及び月次	E13 家具・装備品									
	男女計				男			女		
	現金給与総額	きまって支給する給与	所定内給与	特別に支払われた給与	現金給与総額	きまって支給する給与	特別に支払われた給与	現金給与総額	きまって支給する給与	特別に支払われた給与
平成26年	310,489	270,841	237,805	39,648	350,688	305,507	45,181	213,596	187,285	26,311
平成27年	236,979	219,664	210,519	17,315	278,062	259,247	18,815	176,467	161,362	15,105
平成28年	239,016	220,957	212,118	18,059	263,241	243,349	19,892	201,127	185,937	15,190
平成29年	256,488	231,392	220,087	25,096	288,561	259,767	28,794	208,499	188,937	19,562
平成30年	272,866	236,414	226,958	36,452	319,516	273,624	45,892	199,786	178,123	21,663
令和元年	253,825	225,078	214,330	28,747	304,689	269,553	35,136	192,316	171,295	21,021
平成31年1月	210,092	210,092	197,247	0	250,605	250,605	0	157,420	157,420	0
2月	201,996	201,996	191,023	0	249,135	249,135	0	150,235	150,235	0
3月	225,952	225,952	211,140	0	279,830	279,830	0	165,887	165,887	0
4月	232,528	232,528	218,869	0	282,041	282,041	0	176,105	176,105	0
令和元年5月	226,921	226,921	215,781	0	273,360	273,360	0	172,853	172,853	0
6月	282,533	230,100	219,566	52,433	361,575	275,844	85,731	187,528	175,118	12,410
7月	329,678	229,393	217,014	100,285	373,179	271,901	101,278	276,729	177,653	99,076
8月	226,200	226,200	216,662	0	270,939	270,939	0	172,656	172,656	0
9月	225,595	225,595	220,423	0	264,774	264,774	0	176,891	176,891	0
10月	226,240	226,240	220,671	0	263,675	263,675	0	177,887	177,887	0
11月	230,284	230,284	222,685	0	270,838	270,838	0	177,811	177,811	0
12月	432,840	236,351	221,564	196,489	516,700	282,777	233,923	325,608	176,986	148,622
年次及び月次	E14 パルプ・紙									
	男女計				男			女		
	現金給与総額	きまって支給する給与	所定内給与	特別に支払われた給与	現金給与総額	きまって支給する給与	特別に支払われた給与	現金給与総額	きまって支給する給与	特別に支払われた給与
平成26年	323,921	261,787	239,554	62,134	368,185	296,203	71,982	216,797	178,498	38,299
平成27年	330,858	278,740	247,782	52,118	365,044	308,522	56,522	230,349	191,180	39,169
平成28年	331,098	277,631	248,647	53,467	366,998	308,351	58,647	232,330	193,114	39,216
平成29年	344,947	277,348	248,297	67,599	387,669	311,165	76,504	237,855	192,578	45,277
平成30年	317,367	268,419	244,796	48,948	367,919	311,880	56,039	220,554	185,187	35,367
令和元年	292,882	244,186	214,248	48,696	340,822	283,175	57,647	209,108	176,053	33,055
平成31年1月	236,174	236,174	206,924	0	272,289	272,289	0	170,799	170,799	0
2月	245,575	245,575	212,421	0	282,912	282,912	0	178,164	178,164	0
3月	307,474	246,954	211,683	60,520	356,723	284,860	71,863	219,108	178,941	40,167
4月	245,039	245,039	214,942	0	282,901	282,901	0	176,867	176,867	0
令和元年5月	244,777	242,667	212,799	2,110	281,963	279,743	2,220	176,877	174,966	1,911
6月	252,176	247,907	217,008	4,269	287,778	284,345	3,433	186,850	181,047	5,803
7月	477,930	248,322	216,779	229,608	568,630	289,684	278,946	322,619	177,496	145,123
8月	247,865	239,848	211,553	8,017	287,045	280,667	6,378	182,125	171,358	10,767
9月	272,811	246,753	217,631	26,058	321,240	288,683	32,557	191,729	176,552	15,177
10月	246,225	246,225	216,102	0	286,642	286,642	0	178,249	178,249	0
11月	247,111	242,710	216,394	4,401	285,433	283,306	2,127	182,639	174,412	8,227
12月	495,246	242,021	217,009	253,225	587,516	282,524	304,992	340,164	173,948	166,216

(単位：円)

—規模5人以上—

年次及び月次	E15 印刷・同関連業									
	男女計				男			女		
	現金給与総額	きまって支給する給与	所定内給与	特別に支払われた給与	現金給与総額	きまって支給する給与	特別に支払われた給与	現金給与総額	きまって支給する給与	特別に支払われた給与
平成26年	322,029	271,635	229,039	50,394	375,664	315,267	60,397	219,600	188,309	31,291
平成27年	261,521	243,956	229,230	17,565	313,230	292,169	21,061	187,565	175,000	12,565
平成28年	266,185	242,876	229,088	23,309	318,687	290,319	28,368	187,141	171,449	15,692
平成29年	263,199	237,023	224,159	26,176	312,208	281,020	31,188	199,035	179,421	19,614
平成30年	262,192	229,281	214,746	32,911	318,898	280,476	38,422	200,008	173,141	26,867
令和元年	314,255	264,435	238,115	49,820	374,378	313,242	61,136	237,122	201,821	35,301
平成31年1月	244,007	244,007	225,046	0	288,876	288,876	0	186,064	186,064	0
2月	260,419	260,419	232,145	0	308,952	308,952	0	197,854	197,854	0
3月	302,696	264,237	233,636	38,459	356,731	314,111	42,620	233,791	200,638	33,153
4月	271,661	271,661	241,284	0	322,894	322,894	0	206,825	206,825	0
令和元年5月	259,797	259,047	236,580	750	305,045	304,221	824	202,434	201,778	656
6月	370,636	265,508	239,310	105,128	456,209	313,748	142,461	261,509	203,990	57,519
7月	418,549	268,002	242,993	150,547	491,670	317,021	174,649	322,528	203,632	118,896
8月	264,755	263,652	239,941	1,103	313,002	312,145	857	200,841	199,412	1,429
9月	286,711	263,998	238,791	22,713	339,537	310,958	28,579	218,556	203,412	15,144
10月	269,062	268,936	242,654	126	322,094	321,869	225	201,833	201,833	0
11月	270,405	270,405	242,407	0	319,721	319,721	0	207,354	207,354	0
12月	550,206	273,126	242,178	277,080	666,945	324,426	342,519	403,381	208,605	194,776
年次及び月次	E16,17 化学、石油・石炭									
	男女計				男			女		
	現金給与総額	きまって支給する給与	所定内給与	特別に支払われた給与	現金給与総額	きまって支給する給与	特別に支払われた給与	現金給与総額	きまって支給する給与	特別に支払われた給与
平成26年	404,133	315,954	286,180	88,179	479,970	372,655	107,315	263,373	210,712	52,661
平成27年	394,978	305,536	279,986	89,442	446,552	346,403	100,149	303,832	233,312	70,520
平成28年	364,767	291,300	267,397	73,467	409,267	326,886	82,381	290,688	232,060	58,628
平成29年	356,405	281,639	258,741	74,766	396,391	316,700	79,691	300,329	232,469	67,860
平成30年	392,761	301,305	273,071	91,456	427,245	325,594	101,651	323,026	252,187	70,839
令和元年	369,590	284,593	269,795	84,997	428,038	325,863	102,175	280,953	222,006	58,947
平成31年1月	276,539	272,031	257,079	4,508	318,650	316,783	1,867	213,567	205,110	8,457
2月	277,807	276,709	261,053	1,098	322,028	320,787	1,241	211,473	210,590	883
3月	282,329	278,249	262,359	4,080	327,473	324,287	3,186	214,424	209,000	5,424
4月	286,377	286,134	269,514	243	331,189	331,042	147	217,752	217,361	391
令和元年5月	292,274	291,878	277,005	396	325,274	324,864	410	241,907	241,534	373
6月	426,090	288,429	273,649	137,661	521,088	326,892	194,196	281,228	229,777	51,451
7月	564,789	282,096	267,423	282,693	641,556	326,379	315,177	447,942	214,693	233,249
8月	284,890	284,698	270,513	192	328,816	328,747	69	218,353	217,975	378
9月	380,888	294,634	280,805	86,254	432,706	331,060	101,646	302,511	239,538	62,973
10月	294,646	294,355	279,884	291	330,689	330,614	75	240,057	239,440	617
11月	284,366	284,207	269,510	159	326,657	326,450	207	220,062	219,976	86
12月	781,204	281,333	268,355	499,871	923,850	322,207	601,643	562,731	218,731	344,000

(単位：円)

—規模5人以上—

年次及び月次	E18 プラスチック製品									
	男 女 計				男			女		
	現金給与総額	きまって支給する給与	所定内給与	特別に支払われた給与	現金給与総額	きまって支給する給与	特別に支払われた給与	現金給与総額	きまって支給する給与	特別に支払われた給与
平成26年	317,976	266,903	248,090	51,073	383,659	319,431	64,228	199,092	171,829	27,263
平成27年	312,234	259,341	238,636	52,893	363,429	304,467	58,962	209,241	168,557	40,684
平成28年	328,992	272,557	256,813	56,435	383,985	320,299	63,686	218,324	176,481	41,843
平成29年	352,753	275,495	261,086	77,258	407,784	319,164	88,620	233,747	181,060	52,687
平成30年	295,972	243,777	226,987	52,195	356,905	294,000	62,905	198,109	163,114	34,995
令和元年	267,773	230,059	210,947	37,714	356,990	304,489	52,501	174,929	152,604	22,325
平成31年1月	221,330	221,330	203,464	0	297,010	297,010	0	139,528	139,528	0
2月	226,964	226,964	207,534	0	304,786	304,786	0	147,665	147,665	0
3月	230,783	230,783	210,040	0	310,978	310,978	0	147,540	147,540	0
4月	235,987	235,987	214,732	0	305,802	305,802	0	163,240	163,240	0
令和元年5月	221,965	221,965	204,995	0	295,169	295,169	0	143,612	143,612	0
6月	305,443	232,939	213,627	72,504	419,705	303,074	116,631	181,967	157,149	24,818
7月	276,408	233,538	212,698	42,870	352,469	307,650	44,819	197,949	157,090	40,859
8月	312,531	223,343	206,120	89,188	418,569	297,979	120,590	204,395	147,230	57,165
9月	246,572	233,354	213,430	13,218	322,513	306,933	15,580	168,612	157,819	10,793
10月	234,252	234,162	215,152	90	308,667	308,654	13	157,824	157,654	170
11月	234,873	233,098	213,677	1,775	308,939	307,204	1,735	158,708	156,892	1,816
12月	460,942	233,169	215,717	227,773	634,324	309,104	325,220	283,042	155,256	127,786
年次及び月次	E21 窯業・土石製品									
	男 女 計				男			女		
	現金給与総額	きまって支給する給与	所定内給与	特別に支払われた給与	現金給与総額	きまって支給する給与	特別に支払われた給与	現金給与総額	きまって支給する給与	特別に支払われた給与
平成26年	323,550	275,202	253,046	48,348	346,627	294,929	51,698	215,870	183,151	32,719
平成27年	299,789	257,636	240,297	42,153	313,242	268,797	44,445	248,197	214,835	33,362
平成28年	323,734	272,306	258,832	51,428	345,596	289,455	56,141	247,213	212,280	34,933
平成29年	335,619	277,909	264,455	57,710	353,527	292,469	61,058	265,649	221,018	44,631
平成30年	332,856	279,250	259,756	53,606	355,389	297,539	57,850	243,332	206,587	36,745
令和元年	368,950	285,453	262,792	83,497	379,156	294,817	84,339	297,345	219,752	77,593
平成31年1月	275,058	275,058	251,678	0	285,230	285,230	0	208,675	208,675	0
2月	282,951	282,951	258,223	0	293,586	293,586	0	213,509	213,509	0
3月	278,997	278,997	252,234	0	289,144	289,144	0	213,876	213,876	0
4月	289,702	285,441	260,404	4,261	301,192	296,737	4,455	217,647	214,604	3,043
令和元年5月	286,643	286,065	263,694	578	298,664	298,195	469	211,735	210,483	1,252
6月	433,001	281,000	260,968	152,001	443,620	291,303	152,317	366,391	216,373	150,018
7月	634,452	295,353	273,130	339,099	643,778	303,036	340,742	560,055	234,061	325,994
8月	293,494	286,557	267,153	6,937	300,589	294,060	6,529	237,716	227,576	10,140
9月	286,579	286,268	266,979	311	294,836	294,485	351	222,682	222,682	0
10月	287,904	287,749	265,223	155	295,964	295,788	176	226,680	226,680	0
11月	290,210	290,055	267,297	155	298,234	298,058	176	229,006	229,006	0
12月	780,498	289,922	266,419	490,576	786,968	297,877	489,091	729,499	227,221	502,278

(単位：円)

年次及び月次	E22 鉄鋼業									
	男 女 計				男			女		
	現金給与総額	きまって支給する給与	所定内給与	特別に支払われた給与	現金給与総額	きまって支給する給与	特別に支払われた給与	現金給与総額	きまって支給する給与	特別に支払われた給与
平成26年	414,859	325,295	276,393	89,564	446,087	348,858	97,229	231,753	187,133	44,620
平成27年	393,090	292,019	259,906	101,071	429,357	317,987	111,370	246,335	186,941	59,394
平成28年	397,599	325,424	289,293	72,175	410,596	336,820	73,776	301,176	240,883	60,293
平成29年	422,721	331,430	284,853	91,291	437,528	344,288	93,240	315,858	238,632	77,226
平成30年	416,870	320,379	269,494	96,491	439,980	338,190	101,790	286,678	220,036	66,642
令和元年	419,436	328,944	281,381	90,492	437,510	343,671	93,839	313,047	242,251	70,796
平成31年1月	317,636	314,746	266,480	2,890	331,508	328,514	2,994	231,891	229,648	2,243
2月	321,163	321,163	271,690	0	335,177	335,177	0	235,489	235,489	0
3月	332,620	331,175	276,536	1,445	347,171	345,793	1,378	244,864	243,018	1,846
4月	330,039	329,987	276,336	52	344,711	344,657	54	241,068	241,031	37
令和元年5月	320,719	320,719	273,823	0	335,508	335,508	0	231,288	231,288	0
6月	520,058	340,831	290,067	179,227	546,707	356,196	190,511	365,480	251,707	113,773
7月	698,812	341,756	292,807	357,056	723,820	356,538	367,282	551,669	254,780	296,889
8月	330,686	330,686	283,496	0	345,016	345,016	0	247,309	247,309	0
9月	333,827	333,775	288,519	52	348,338	348,277	61	250,848	250,848	0
10月	331,686	331,650	287,234	36	347,880	347,838	42	239,698	239,698	0
11月	327,306	327,306	286,994	0	342,221	342,221	0	242,395	242,395	0
12月	869,644	323,620	282,760	546,024	907,001	338,621	568,380	658,378	238,786	419,592
年次及び月次	E23 非鉄金属製造業									
	男 女 計				男			女		
	現金給与総額	きまって支給する給与	所定内給与	特別に支払われた給与	現金給与総額	きまって支給する給与	特別に支払われた給与	現金給与総額	きまって支給する給与	特別に支払われた給与
平成26年	373,068	306,917	263,482	66,151	397,485	326,435	71,050	267,609	222,616	44,993
平成27年	383,544	314,948	272,404	68,596	408,986	334,704	74,282	257,622	217,170	40,452
平成28年	388,465	315,842	271,382	72,623	414,938	336,534	78,404	259,162	214,777	44,385
平成29年	375,634	307,480	264,552	68,154	399,834	326,888	72,946	260,970	215,521	45,449
平成30年	352,781	288,998	255,434	63,783	386,985	314,823	72,162	220,121	188,836	31,285
令和元年	377,374	290,889	251,098	86,485	415,531	317,462	98,069	234,255	191,221	43,034
平成31年1月	274,741	274,651	234,683	90	302,490	302,376	114	168,622	168,622	0
2月	280,746	280,746	232,902	0	307,963	307,963	0	180,971	180,971	0
3月	283,737	275,663	230,262	8,074	307,072	302,434	4,638	198,361	177,716	20,645
4月	280,074	280,074	236,161	0	308,095	308,095	0	184,125	184,125	0
令和元年5月	289,068	289,068	254,390	0	321,286	321,286	0	179,127	179,127	0
6月	581,949	292,687	255,663	289,262	673,473	323,838	349,635	273,675	187,764	85,911
7月	552,300	296,812	262,824	255,488	598,361	319,415	278,946	366,119	205,450	160,669
8月	290,859	290,859	258,964	0	313,762	313,762	0	198,517	198,517	0
9月	300,842	300,842	260,919	0	324,654	324,654	0	204,977	204,977	0
10月	317,334	299,827	258,987	17,507	341,941	323,770	18,171	219,962	205,086	14,876
11月	308,520	305,556	263,562	2,964	332,530	331,419	1,111	215,625	205,493	10,132
12月	764,473	303,564	263,231	460,909	849,676	329,788	519,888	433,336	201,647	231,689

(単位：円)

年次及び月次	E24 金属製品製造業									
	男女計				男			女		
	現金給与総額	きまって支給する給与	所定内給与	特別に支払われた給与	現金給与総額	きまって支給する給与	特別に支払われた給与	現金給与総額	きまって支給する給与	特別に支払われた給与
平成26年	410,930	325,914	283,555	85,016	455,865	362,128	93,737	286,649	225,752	60,897
平成27年	381,201	309,179	275,705	72,022	415,227	336,189	79,038	262,803	215,193	47,610
平成28年	376,905	304,361	274,390	72,544	411,604	332,334	79,270	259,518	209,727	49,791
平成29年	382,198	308,571	273,974	73,627	414,472	333,504	80,968	275,000	225,757	49,243
平成30年	339,797	280,206	253,839	59,591	368,258	302,751	65,507	254,863	212,925	41,938
令和元年	346,043	285,900	257,241	60,143	379,596	312,985	66,611	252,463	210,359	42,104
平成31年1月	283,803	282,589	255,328	1,214	310,476	309,360	1,116	211,104	209,623	1,481
2月	287,321	286,319	257,018	1,002	314,664	313,810	854	212,879	211,473	1,406
3月	390,329	286,278	256,695	104,051	430,821	313,719	117,102	278,725	210,644	68,081
4月	288,496	285,816	257,652	2,680	314,773	312,302	2,471	215,329	212,064	3,265
令和元年5月	281,155	281,155	256,928	0	306,153	306,153	0	210,284	210,284	0
6月	341,760	284,964	260,928	56,796	371,900	309,459	62,441	256,116	215,362	40,754
7月	462,397	286,784	257,293	175,613	508,930	314,578	194,352	332,642	209,282	123,360
8月	351,094	287,142	256,399	63,952	390,732	316,477	74,255	240,425	205,239	35,186
9月	286,485	285,980	256,914	505	313,806	313,405	401	210,083	209,289	794
10月	286,753	286,753	257,008	0	314,481	314,481	0	208,748	208,748	0
11月	300,196	288,399	257,631	11,797	328,026	315,571	12,455	221,791	211,848	9,943
12月	592,973	288,629	257,081	304,344	650,395	316,535	333,860	432,273	210,531	221,742
年次及び月次	E25 はん用機械器具									
	男女計				男			女		
	現金給与総額	きまって支給する給与	所定内給与	特別に支払われた給与	現金給与総額	きまって支給する給与	特別に支払われた給与	現金給与総額	きまって支給する給与	特別に支払われた給与
平成26年	446,217	340,817	284,237	105,400	465,388	355,799	109,589	311,482	235,524	75,958
平成27年	386,940	300,152	265,393	86,788	404,397	316,172	88,225	300,932	221,226	79,706
平成28年	382,553	302,085	267,100	80,468	401,996	319,037	82,959	291,920	223,066	68,854
平成29年	400,639	308,522	268,748	92,117	417,355	322,356	94,999	321,572	243,090	78,482
平成30年	439,851	339,455	291,508	100,396	462,531	356,758	105,773	313,309	242,912	70,397
令和元年	433,289	339,743	295,047	93,546	470,383	368,175	102,208	279,681	222,007	57,674
平成31年1月	342,617	342,617	296,122	0	371,856	371,856	0	222,087	222,087	0
2月	344,100	344,100	297,598	0	376,880	376,880	0	223,643	223,643	0
3月	348,388	339,716	294,021	8,672	383,770	372,724	11,046	219,099	219,099	0
4月	353,026	352,961	307,296	65	382,491	382,426	65	233,426	233,360	66
令和元年5月	339,522	339,522	296,738	0	371,572	371,572	0	210,103	210,103	0
6月	361,783	343,930	301,041	17,853	390,455	373,674	16,781	243,394	221,114	22,280
7月	865,013	340,947	293,836	524,066	936,142	368,285	567,857	554,876	221,746	333,130
8月	348,199	335,729	288,897	12,470	376,922	362,767	14,155	223,156	218,019	5,137
9月	333,417	333,417	289,597	0	358,826	358,826	0	222,832	222,832	0
10月	338,461	338,461	291,213	0	365,420	365,420	0	221,192	221,192	0
11月	356,057	335,731	293,850	20,326	380,442	361,309	19,133	249,665	224,135	25,530
12月	867,123	329,738	290,198	537,385	936,789	353,112	583,677	561,811	227,300	334,511

(単位：円)

年次及び月次	E26 生産用機械器具									
	男女計				男			女		
	現金給与総額	きまって支給する給与	所定内給与	特別に支払われた給与	現金給与総額	きまって支給する給与	特別に支払われた給与	現金給与総額	きまって支給する給与	特別に支払われた給与
平成26年	337,482	272,338	238,764	65,144	378,851	304,182	74,669	214,119	177,378	36,741
平成27年	349,504	282,837	240,770	66,667	364,800	293,398	71,402	249,289	213,641	35,648
平成28年	349,419	283,089	244,733	66,330	371,630	299,089	72,541	227,895	195,547	32,348
平成29年	354,171	291,282	250,027	62,889	374,024	306,609	67,415	243,258	205,654	37,604
平成30年	384,124	300,087	254,970	84,037	411,387	320,982	90,405	259,603	204,648	54,955
令和元年	420,139	321,824	288,777	98,315	449,630	343,747	105,883	283,612	220,334	63,278
平成31年1月	333,800	323,750	289,499	10,050	356,292	345,666	10,626	228,210	220,864	7,346
2月	326,666	326,660	288,529	6	348,263	348,257	6	225,029	225,024	5
3月	358,784	328,984	290,536	29,800	379,949	351,152	28,797	259,731	225,238	34,493
4月	354,178	331,173	293,432	23,005	379,174	353,195	25,979	239,750	230,358	9,392
令和元年5月	372,245	326,513	292,872	45,732	395,643	349,552	46,091	267,297	223,176	44,121
6月	628,631	332,663	295,103	295,968	685,136	355,360	329,776	377,165	231,654	145,511
7月	506,436	318,972	285,402	187,464	541,590	341,806	199,784	345,034	214,136	130,898
8月	350,449	309,667	282,919	40,782	376,505	331,924	44,581	231,442	208,009	23,433
9月	329,673	319,054	285,638	10,619	354,296	341,738	12,558	215,980	214,315	1,665
10月	332,654	316,533	286,303	16,121	354,826	337,992	16,834	227,925	215,168	12,757
11月	478,874	316,869	288,734	162,005	521,519	337,434	184,085	277,134	219,584	57,550
12月	668,856	310,932	286,281	357,924	702,375	330,881	371,494	509,475	216,075	293,400
年次及び月次	E28 電子・デバイス									
	男女計				男			女		
	現金給与総額	きまって支給する給与	所定内給与	特別に支払われた給与	現金給与総額	きまって支給する給与	特別に支払われた給与	現金給与総額	きまって支給する給与	特別に支払われた給与
平成26年	418,453	322,760	289,460	95,693	470,767	361,573	109,194	259,759	205,020	54,739
平成27年	412,619	321,844	289,428	90,775	487,236	376,421	110,815	219,167	180,348	38,819
平成28年	415,379	327,749	292,806	87,630	492,738	384,687	108,051	217,499	182,106	35,393
平成29年	421,001	333,751	295,419	87,250	494,032	387,976	106,056	219,880	184,421	35,459
平成30年	393,406	306,031	271,400	87,375	452,534	350,437	102,097	265,500	209,971	55,529
令和元年	362,673	289,249	263,824	73,424	449,766	354,906	94,860	219,378	181,223	38,155
平成31年1月	282,422	282,171	261,273	251	349,222	349,176	46	172,960	172,373	587
2月	286,181	286,181	260,787	0	353,377	353,377	0	178,395	178,395	0
3月	285,959	285,959	260,651	0	352,572	352,572	0	179,071	179,071	0
4月	294,544	294,516	265,691	28	360,920	360,913	7	186,268	186,207	61
令和元年5月	281,387	281,387	260,525	0	344,755	344,755	0	177,185	177,185	0
6月	480,206	286,091	264,423	194,115	592,284	348,595	243,689	295,313	182,978	112,335
7月	544,086	292,025	265,294	252,061	686,036	357,487	328,549	309,017	183,620	125,397
8月	290,471	290,003	262,556	468	357,415	356,953	462	179,081	178,603	478
9月	292,862	292,862	264,402	0	358,213	358,213	0	183,932	183,932	0
10月	295,635	295,635	266,211	0	361,509	361,509	0	185,902	185,902	0
11月	357,877	294,380	269,766	63,497	442,272	360,013	82,259	217,644	185,322	32,322
12月	655,613	289,512	264,123	366,101	829,873	355,045	474,828	366,916	180,944	185,972

(単位：円)

年次及び月次	E29 電 気 機 械 器 具									
	男 女 計				男			女		
	現金給与総額	きまって支給する給与	所定内給与	特別に支払われた給与	現金給与総額	きまって支給する給与	特別に支払われた給与	現金給与総額	きまって支給する給与	特別に支払われた給与
平成26年	342,140	269,828	249,218	72,312	422,533	328,545	93,988	201,337	166,990	34,347
平成27年	300,482	251,869	230,313	48,613	360,218	298,711	61,507	190,542	165,659	24,883
平成28年	335,192	274,716	246,356	60,476	383,585	313,517	70,068	231,347	191,453	39,894
平成29年	334,149	273,233	245,105	60,916	378,452	306,869	71,583	227,779	192,473	35,306
平成30年	330,201	256,731	232,605	73,470	398,204	303,547	94,657	216,992	178,794	38,198
令和元年	311,544	259,902	237,128	51,642	370,947	306,695	64,252	209,931	179,860	30,071
平成31年1月	256,860	256,860	235,636	0	305,954	305,954	0	168,573	168,573	0
2月	262,197	262,197	235,850	0	309,402	309,402	0	177,138	177,138	0
3月	261,693	261,693	234,913	0	307,328	307,328	0	178,862	178,862	0
4月	271,862	264,962	238,805	6,900	314,076	309,475	4,601	195,886	184,847	11,039
令和元年5月	257,379	256,030	235,554	1,349	301,843	300,080	1,763	178,673	178,056	617
6月	368,510	261,282	236,579	107,228	433,155	304,602	128,553	254,923	185,166	69,757
7月	435,128	259,149	239,215	175,979	521,824	305,073	216,751	290,183	182,370	107,813
8月	263,144	255,655	238,158	7,489	314,279	303,506	10,773	176,387	174,469	1,918
9月	258,264	258,264	237,616	0	303,650	303,650	0	180,042	180,042	0
10月	264,158	264,158	239,726	0	310,765	310,765	0	183,697	183,697	0
11月	254,140	254,140	234,572	0	306,963	306,963	0	182,907	182,907	0
12月	580,427	264,506	238,782	315,921	717,751	313,653	404,098	347,231	181,048	166,183
年次及び月次	E31 輸 送 用 機 械 器 具									
	男 女 計				男			女		
	現金給与総額	きまって支給する給与	所定内給与	特別に支払われた給与	現金給与総額	きまって支給する給与	特別に支払われた給与	現金給与総額	きまって支給する給与	特別に支払われた給与
平成26年	397,171	305,013	262,734	92,158	418,230	320,077	98,153	270,410	214,335	56,075
平成27年	372,318	301,576	257,192	70,742	389,360	314,684	74,676	264,238	218,447	45,791
平成28年	384,816	305,622	260,544	79,194	404,820	321,019	83,801	265,533	213,810	51,723
平成29年	388,943	304,066	259,627	84,877	406,473	316,494	89,979	272,059	221,194	50,865
平成30年	369,792	293,800	250,834	75,992	392,027	312,042	79,985	270,308	212,181	58,127
令和元年	403,211	323,258	285,815	79,953	423,897	340,027	83,870	276,246	220,338	55,908
平成31年1月	325,706	325,706	281,568	0	344,224	344,224	0	216,800	216,800	0
2月	326,112	326,112	286,062	0	343,986	343,986	0	217,918	217,918	0
3月	326,301	326,301	286,528	0	342,125	342,125	0	226,393	226,393	0
4月	319,945	319,901	284,875	44	334,260	334,209	51	228,173	228,173	0
令和元年5月	317,192	317,192	285,927	0	332,614	332,614	0	220,467	220,467	0
6月	312,204	312,204	284,968	0	327,913	327,913	0	215,327	215,327	0
7月	789,428	323,660	288,163	465,768	827,832	339,651	488,181	549,859	223,907	325,952
8月	326,835	318,677	287,926	8,158	344,494	335,562	8,932	217,995	214,610	3,385
9月	325,148	325,148	283,546	0	342,680	342,680	0	218,399	218,399	0
10月	325,076	325,076	285,834	0	342,294	342,294	0	220,743	220,743	0
11月	326,826	326,826	286,687	0	344,774	344,774	0	218,586	218,586	0
12月	821,408	332,393	287,739	489,015	863,943	350,526	513,417	565,816	223,431	342,385

(単位：円)

—規模5人以上—

年次及び月次	E32,20 そ の 他 の 製 造 業									
	男 女 計				男			女		
	現金給与総額	きまって支給する給与	所定内給与	特別に支払われた給与	現金給与総額	きまって支給する給与	特別に支払われた給与	現金給与総額	きまって支給する給与	特別に支払われた給与
平成26年	236,001	214,130	190,705	21,871	277,786	252,496	25,290	162,106	146,282	15,824
平成27年	396,441	295,681	262,728	100,760	457,144	340,951	116,193	287,118	214,151	72,967
平成28年	370,764	294,013	263,283	76,751	421,746	334,766	86,980	271,229	214,449	56,780
平成29年	390,562	298,060	270,919	92,502	453,915	346,416	107,499	269,352	205,544	63,808
平成30年	395,758	299,604	270,393	96,154	483,295	366,412	116,883	267,009	201,342	65,667
令和元年	409,811	318,075	290,825	91,736	471,255	362,809	108,446	302,081	239,643	62,438
平成31年1月	310,592	309,997	282,571	595	364,928	364,198	730	226,915	226,529	386
2月	311,738	311,733	286,095	5	361,581	361,581	0	235,189	235,178	11
3月	318,265	317,411	289,426	854	366,261	365,413	848	238,409	237,545	864
4月	323,368	321,349	291,130	2,019	371,911	368,799	3,112	242,007	241,822	185
令和元年5月	318,789	318,518	287,629	271	365,545	365,152	393	240,101	240,036	65
6月	348,587	317,669	288,525	30,918	404,425	361,714	42,711	254,121	243,153	10,968
7月	809,545	322,517	292,908	487,028	924,368	362,763	561,605	592,769	246,535	346,234
8月	323,395	323,342	293,754	53	365,269	365,201	68	244,557	244,531	26
9月	317,757	317,682	293,990	75	358,315	358,237	78	241,271	241,202	69
10月	320,808	320,138	294,402	670	362,793	362,130	663	241,494	240,810	684
11月	320,379	320,257	295,313	122	362,133	362,011	122	241,362	241,239	123
12月	892,937	316,107	294,005	576,830	1,014,754	356,992	657,762	663,163	238,989	424,174
年次及び月次	F 電 気 ・ ガ ス ・ 熱 供 給 ・ 水 道 業									
	男 女 計				男			女		
	現金給与総額	きまって支給する給与	所定内給与	特別に支払われた給与	現金給与総額	きまって支給する給与	特別に支払われた給与	現金給与総額	きまって支給する給与	特別に支払われた給与
平成26年	447,101	347,998	308,745	99,103	494,709	383,943	110,766	258,392	205,519	52,873
平成27年	562,583	446,783	373,493	115,800	602,779	478,869	123,910	356,259	282,085	74,174
平成28年	564,955	448,949	374,005	116,006	596,410	474,556	121,854	390,658	307,054	83,604
平成29年	562,208	438,456	373,568	123,752	594,756	463,747	131,009	382,090	298,496	83,594
平成30年	537,553	425,821	367,188	111,732	557,442	441,626	115,816	375,588	297,113	78,475
令和元年	464,449	372,112	328,194	92,337	492,487	394,365	98,122	325,992	262,220	63,772
平成31年1月	363,321	362,922	322,652	399	386,953	386,476	477	241,288	241,288	0
2月	378,560	377,942	339,603	618	401,873	401,135	738	258,348	258,348	0
3月	372,162	372,016	325,373	146	394,094	393,920	174	258,946	258,946	0
4月	371,885	370,947	326,052	938	393,192	392,287	905	263,649	262,548	1,101
令和元年5月	425,334	369,755	328,433	55,579	452,278	392,097	60,181	292,485	259,598	32,887
6月	856,010	370,019	328,559	485,991	913,988	392,805	521,183	576,511	260,172	316,339
7月	385,557	385,081	335,904	476	408,747	408,170	577	276,708	276,708	0
8月	372,802	372,021	328,439	781	394,375	393,437	938	265,106	265,106	0
9月	375,599	375,536	325,796	63	397,639	397,563	76	267,963	267,963	0
10月	380,300	378,946	326,164	1,354	403,385	402,180	1,205	268,405	266,330	2,075
11月	365,723	365,546	324,025	177	387,752	387,538	214	259,904	259,904	0
12月	921,808	364,575	327,436	557,233	976,384	384,849	591,535	660,450	267,485	392,965

(単位：円)

年次及び月次	G 情報通信業									
	男女計				男			女		
	現金給与総額	きまって支給する給与	所定内給与	特別に支払われた給与	現金給与総額	きまって支給する給与	特別に支払われた給与	現金給与総額	きまって支給する給与	特別に支払われた給与
平成26年	485,840	377,499	327,778	108,341	559,838	430,033	129,805	335,574	270,819	64,755
平成27年	382,072	315,378	278,908	66,694	427,801	351,369	76,432	289,594	242,593	47,001
平成28年	403,935	317,234	282,324	86,701	446,281	348,106	98,175	313,117	251,024	62,093
平成29年	406,589	317,238	284,771	89,351	451,497	351,123	100,374	315,888	248,799	67,089
平成30年	385,920	302,349	273,559	83,571	432,981	337,050	95,931	313,371	248,853	64,518
令和元年	409,708	326,715	295,873	82,993	465,705	370,203	95,502	324,590	260,612	63,978
平成31年1月	313,870	313,659	287,353	211	360,261	359,947	314	242,768	242,716	52
2月	322,064	320,941	291,811	1,123	361,300	359,872	1,428	262,812	262,149	663
3月	327,254	325,061	293,704	2,193	373,118	370,197	2,921	258,786	257,679	1,107
4月	383,525	329,292	295,770	54,233	439,816	376,153	63,663	301,220	260,776	40,444
令和元年5月	322,235	321,627	289,582	608	368,974	368,057	917	255,242	255,078	164
6月	491,849	325,033	295,391	166,816	577,569	371,023	206,546	369,237	259,249	109,988
7月	548,251	324,616	293,146	223,635	620,251	367,985	252,266	439,184	258,920	180,264
8月	335,452	328,350	298,620	7,102	377,925	369,613	8,312	270,860	265,598	5,262
9月	326,182	323,930	296,123	2,252	368,556	365,583	2,973	262,245	261,081	1,164
10月	333,634	329,705	298,467	3,929	376,611	373,232	3,379	269,413	264,662	4,751
11月	344,752	344,174	308,597	578	382,024	381,274	750	272,185	271,941	244
12月	864,304	334,265	301,980	530,039	992,569	378,673	613,896	676,181	269,132	407,049
年次及び月次	H 運輸業，郵便業									
	男女計				男			女		
	現金給与総額	きまって支給する給与	所定内給与	特別に支払われた給与	現金給与総額	きまって支給する給与	特別に支払われた給与	現金給与総額	きまって支給する給与	特別に支払われた給与
平成26年	326,196	279,934	242,264	46,262	353,339	302,074	51,265	191,070	169,713	21,357
平成27年	294,711	263,564	228,547	31,147	310,128	276,911	33,217	188,806	171,875	16,931
平成28年	315,806	278,331	248,273	37,475	337,766	297,334	40,432	192,451	171,588	20,863
平成29年	307,189	274,852	241,520	32,337	326,193	291,565	34,628	196,016	177,083	18,933
平成30年	312,109	279,427	240,879	32,682	337,236	301,801	35,435	192,561	172,977	19,584
令和元年	287,814	257,027	225,742	30,787	314,333	281,104	33,229	187,824	166,242	21,582
平成31年1月	253,469	253,459	222,292	10	275,694	275,682	12	161,697	161,697	0
2月	259,049	255,142	220,593	3,907	283,017	279,124	3,893	166,611	162,653	3,958
3月	257,099	257,099	224,785	0	281,512	281,512	0	163,496	163,496	0
4月	270,607	264,254	226,906	6,353	295,809	288,870	6,939	173,318	169,227	4,091
令和元年5月	280,662	251,799	222,701	28,863	308,495	275,399	33,096	178,668	165,317	13,351
6月	334,562	253,846	224,576	80,716	358,944	277,797	81,147	243,467	164,361	79,106
7月	319,726	257,163	227,204	62,563	354,555	282,390	72,165	192,799	165,228	27,571
8月	269,863	252,650	224,644	17,213	295,835	275,560	20,275	174,335	168,385	5,950
9月	259,243	259,243	227,165	0	283,744	283,744	0	167,794	167,794	0
10月	262,063	262,063	228,869	0	286,446	286,446	0	170,834	170,834	0
11月	294,258	258,752	229,082	35,506	323,632	283,095	40,537	185,030	168,232	16,798
12月	393,149	259,007	230,301	134,142	426,024	283,815	142,209	271,861	167,479	104,382

(単位：円)

—規模5人以上—

年次及び月次	I 卸売業，小売業									
	男 女 計				男			女		
	現金給与総額	きまって支給する給与	所定内給与	特別に支払われた給与	現金給与総額	きまって支給する給与	特別に支払われた給与	現金給与総額	きまって支給する給与	特別に支払われた給与
平成26年	228,803	198,368	188,674	30,435	320,464	273,344	47,120	145,126	129,923	15,203
平成27年	242,793	208,046	198,430	34,747	342,362	288,149	54,213	146,531	130,604	15,927
平成28年	247,270	210,798	199,061	36,472	329,196	274,620	54,576	158,756	141,843	16,913
平成29年	269,847	223,168	207,574	46,679	358,367	290,948	67,419	173,169	149,142	24,027
平成30年	252,169	214,664	198,795	37,505	339,680	283,843	55,837	163,917	144,900	19,017
令和元年	245,888	210,446	198,951	35,442	333,001	277,684	55,317	158,730	143,173	15,557
平成31年1月	199,630	197,105	186,202	2,525	262,712	258,828	3,884	135,383	134,242	1,141
2月	204,778	201,384	190,756	3,394	270,882	265,218	5,664	135,481	134,466	1,015
3月	212,395	208,562	195,676	3,833	279,041	273,079	5,962	141,735	140,159	1,576
4月	218,202	212,266	197,700	5,936	286,271	278,894	7,377	145,849	141,445	4,404
令和元年5月	215,679	210,728	196,549	4,951	280,953	274,226	6,727	145,346	142,309	3,037
6月	278,093	210,268	198,706	67,825	378,376	273,847	104,529	170,282	141,916	28,366
7月	343,139	214,953	204,799	128,186	498,486	286,269	212,217	195,008	146,949	48,059
8月	222,203	214,672	203,830	7,531	295,619	286,262	9,357	152,315	146,523	5,792
9月	215,787	215,705	204,182	82	285,783	285,641	142	148,323	148,298	25
10月	220,009	215,500	204,884	4,509	294,366	287,289	7,077	150,180	148,083	2,097
11月	212,758	211,131	201,486	1,627	284,562	282,311	2,251	146,109	145,061	1,048
12月	408,779	213,324	202,813	195,455	591,420	282,577	308,843	235,505	147,623	87,882
年次及び月次	I-1 (150~155) 卸 売 業									
	男 女 計				男			女		
	現金給与総額	きまって支給する給与	所定内給与	特別に支払われた給与	現金給与総額	きまって支給する給与	特別に支払われた給与	現金給与総額	きまって支給する給与	特別に支払われた給与
平成26年	369,457	307,428	293,061	62,029	426,215	355,706	70,509	243,655	200,421	43,234
平成27年	390,846	317,639	303,867	73,207	444,418	361,619	82,799	252,797	204,309	48,488
平成28年	345,144	282,036	264,993	63,108	384,632	313,046	71,586	238,993	198,677	40,316
平成28年	379,646	295,770	268,818	83,876	430,711	335,141	95,570	259,373	203,038	56,335
平成30年	353,379	294,012	265,495	59,367	397,229	329,634	67,595	246,315	207,038	39,277
令和元年	336,476	281,429	269,263	55,047	380,578	316,277	64,301	235,942	201,992	33,950
平成31年1月	264,057	263,181	250,723	876	301,938	300,778	1,160	177,514	177,287	227
2月	270,697	261,067	250,229	9,630	308,944	297,185	11,759	183,290	178,524	4,766
3月	280,952	274,335	260,760	6,617	309,439	301,600	7,839	211,804	208,156	3,648
4月	293,190	282,323	264,817	10,867	322,801	312,135	10,666	218,788	207,415	11,373
令和元年5月	290,859	278,555	262,113	12,304	320,608	308,205	12,403	215,914	203,860	12,054
6月	382,933	282,670	268,863	100,263	425,793	311,015	114,778	278,696	213,735	64,961
7月	493,300	289,803	279,991	203,497	576,359	328,889	247,470	311,563	204,282	107,281
8月	303,406	290,084	279,351	13,322	339,793	325,993	13,800	223,373	211,102	12,271
9月	289,876	289,683	279,508	193	327,147	326,876	271	209,168	209,144	24
10月	305,193	294,208	283,826	10,985	351,092	337,007	14,085	206,886	202,543	4,343
11月	286,626	286,384	276,152	242	325,602	325,249	353	203,664	203,658	6
12月	578,396	285,587	275,428	292,809	667,716	322,729	344,987	386,398	205,749	180,649

(単位：円)

年次及び月次	I-2(I56～I61) 小 売 業									
	男 女 計				男			女		
	現金給与総額	きまって支給する給与	所定内給与	特別に支払われた給与	現金給与総額	きまって支給する給与	特別に支払われた給与	現金給与総額	きまって支給する給与	特別に支払われた給与
平成26年	163,562	147,782	140,256	15,780	231,267	203,875	27,392	122,247	113,553	8,694
平成27年	171,963	155,616	147,988	16,347	250,298	221,872	28,426	123,531	114,652	8,879
平成28年	199,491	176,021	166,874	23,470	281,900	241,837	40,063	140,538	128,939	11,599
平成29年	216,322	187,776	177,720	28,546	301,367	256,128	45,239	151,029	135,300	15,729
平成30年	197,512	171,814	162,775	25,698	283,166	238,876	44,290	142,716	128,912	13,804
令和元年	199,270	173,917	162,767	25,353	290,433	243,155	47,278	138,544	127,795	10,749
平成31年1月	165,965	162,578	152,488	3,387	227,492	221,162	6,330	124,122	122,737	1,385
2月	170,566	170,408	159,889	158	237,880	237,501	379	122,540	122,540	0
3月	177,439	175,025	162,490	2,414	252,646	248,315	4,331	123,888	122,840	1,048
4月	179,848	176,434	163,371	3,414	253,905	249,442	4,463	127,758	125,083	2,675
令和元年5月	176,834	175,682	162,673	1,152	245,759	244,069	1,690	127,581	126,814	767
6月	223,943	172,872	162,470	51,071	337,023	241,432	95,591	142,167	123,291	18,876
7月	265,831	176,417	166,086	89,414	427,211	247,260	179,951	164,350	131,869	32,481
8月	180,654	176,087	165,189	4,567	255,311	250,008	5,303	133,823	129,717	4,106
9月	178,033	178,007	165,797	26	249,026	248,999	27	132,205	132,180	25
10月	176,338	175,149	164,413	1,189	242,615	241,932	683	135,181	133,678	1,503
11月	174,576	172,233	162,892	2,343	246,432	242,418	4,014	130,809	129,484	1,325
12月	321,634	176,197	165,505	145,437	522,168	246,131	276,037	195,395	132,172	63,223
年次及び月次	J 金 融 業 , 保 険 業									
	男 女 計				男			女		
	現金給与総額	きまって支給する給与	所定内給与	特別に支払われた給与	現金給与総額	きまって支給する給与	特別に支払われた給与	現金給与総額	きまって支給する給与	特別に支払われた給与
平成26年	369,397	286,144	269,227	83,253	506,087	383,085	123,002	257,045	206,463	50,582
平成27年	404,937	310,502	290,415	94,435	552,611	416,270	136,341	283,616	223,609	60,007
平成28年	411,782	309,642	292,279	102,140	544,901	399,326	145,575	292,636	229,371	63,265
平成29年	367,012	283,848	270,290	83,164	532,191	386,898	145,293	272,230	224,716	47,514
平成30年	403,511	312,602	293,604	90,909	596,339	436,736	159,603	312,722	254,156	58,566
令和元年	372,809	298,269	282,171	74,540	515,270	390,127	125,143	292,298	246,355	45,943
平成31年1月	298,537	298,274	282,897	263	402,206	401,679	527	245,476	245,348	128
2月	298,638	298,007	284,518	631	400,124	399,039	1,085	247,228	246,826	402
3月	329,525	301,339	288,934	28,186	420,005	394,322	25,683	285,154	255,740	29,414
4月	299,536	298,488	283,252	1,048	391,035	389,393	1,642	256,547	255,778	769
令和元年5月	374,699	287,233	272,587	87,466	565,339	369,812	195,527	291,673	251,269	40,404
6月	594,537	300,366	286,503	294,171	999,409	413,211	586,198	425,922	253,370	172,552
7月	394,234	302,214	284,595	92,020	508,705	387,992	120,713	317,941	245,044	72,897
8月	307,088	305,920	285,688	1,168	399,580	397,652	1,928	244,227	243,575	652
9月	296,256	288,885	274,155	7,371	381,329	378,665	2,664	239,242	228,716	10,526
10月	300,568	297,760	278,890	2,808	388,301	384,430	3,871	241,262	239,172	2,090
11月	324,614	297,569	278,555	27,045	421,187	384,939	36,248	259,229	238,415	20,814
12月	671,351	303,395	285,331	367,956	987,869	384,927	602,942	454,915	247,643	207,272

(単位：円)

年次及び月次	K 不動産業，物品賃貸業									
	男 女 計				男			女		
	現金給与総額	きまって支給する給与	所定内給与	特別に支払われた給与	現金給与総額	きまって支給する給与	特別に支払われた給与	現金給与総額	きまって支給する給与	特別に支払われた給与
平成26年	268,911	209,267	191,960	59,644	375,038	279,680	95,358	146,104	127,788	18,316
平成27年	243,041	200,714	190,761	42,327	323,105	262,538	60,567	141,582	122,368	19,214
平成28年	208,836	180,029	166,965	28,807	289,080	243,695	45,385	133,517	120,270	13,247
平成29年	181,135	155,869	148,634	25,266	250,907	209,226	41,681	128,017	115,248	12,769
平成30年	300,748	248,578	232,015	52,170	410,373	325,805	84,568	203,879	180,337	23,542
令和元年	300,318	257,925	238,280	42,393	347,906	295,040	52,866	189,779	171,715	18,064
平成31年1月	278,447	270,909	257,479	7,538	306,375	296,165	10,210	199,663	199,663	0
2月	300,992	280,520	262,302	20,472	337,709	314,677	23,032	192,804	179,878	12,926
3月	283,696	266,947	248,828	16,749	312,997	291,771	21,226	194,591	191,454	3,137
4月	277,753	277,753	256,451	0	305,718	305,718	0	193,295	193,295	0
令和元年5月	274,266	274,266	251,853	0	299,834	299,834	0	197,995	197,995	0
6月	475,032	271,528	251,952	203,504	532,285	297,086	235,199	303,437	194,928	108,509
7月	265,174	247,034	225,248	18,140	318,201	292,909	25,292	161,209	157,090	4,119
8月	236,760	236,760	218,258	0	279,030	279,030	0	154,384	154,384	0
9月	239,537	239,537	218,959	0	282,917	282,917	0	158,280	158,280	0
10月	238,180	238,180	217,511	0	282,024	282,024	0	161,081	161,081	0
11月	329,242	239,825	216,609	89,417	403,546	289,320	114,226	197,348	151,968	45,380
12月	404,059	252,874	234,938	151,185	510,970	303,915	207,055	202,681	156,733	45,948
年次及び月次	L 学術研究，専門・技術サービス業									
	男 女 計				男			女		
	現金給与総額	きまって支給する給与	所定内給与	特別に支払われた給与	現金給与総額	きまって支給する給与	特別に支払われた給与	現金給与総額	きまって支給する給与	特別に支払われた給与
平成26年	400,558	317,040	293,039	83,518	464,653	365,568	99,085	251,694	204,332	47,362
平成27年	381,381	315,767	291,509	65,614	455,102	375,586	79,516	236,592	198,282	38,310
平成28年	369,335	302,562	279,927	66,773	452,264	366,778	85,486	224,141	190,132	34,009
平成29年	369,194	297,685	276,992	71,509	442,616	353,621	88,995	239,510	198,886	40,624
平成30年	401,764	312,329	290,750	89,435	471,270	366,610	104,660	280,964	217,991	62,973
令和元年	386,610	300,249	278,397	86,361	447,763	351,081	96,682	281,908	213,219	68,689
平成31年1月	303,212	302,070	286,908	1,142	357,168	355,419	1,749	201,828	201,828	0
2月	308,606	306,469	288,173	2,137	358,649	355,496	3,153	213,971	213,756	215
3月	322,543	308,802	272,724	13,741	367,505	360,350	7,155	237,498	211,300	26,198
4月	301,727	299,769	275,304	1,958	350,729	347,959	2,770	209,446	209,016	430
令和元年5月	340,869	310,437	295,201	30,432	407,146	362,673	44,473	215,473	211,608	3,865
6月	553,391	313,566	293,046	239,825	665,152	365,891	299,261	342,344	214,755	127,589
7月	518,365	295,461	277,896	222,904	560,766	351,781	208,985	461,469	219,887	241,582
8月	308,838	290,597	272,755	18,241	347,063	333,498	13,565	247,997	222,314	25,683
9月	292,353	288,917	267,818	3,436	340,096	335,249	4,847	218,597	217,341	1,256
10月	288,898	288,898	266,391	0	341,666	341,666	0	204,363	204,363	0
11月	297,767	297,767	270,583	0	348,531	348,531	0	215,166	215,166	0
12月	828,448	298,677	272,338	529,771	975,239	350,064	625,175	591,478	215,722	375,756

(単位：円)

年次及び月次	M 宿泊業，飲食サービス業									
	男 女 計				男			女		
	現金給与総額	きまって支給する給与	所定内給与	特別に支払われた給与	現金給与総額	きまって支給する給与	特別に支払われた給与	現金給与総額	きまって支給する給与	特別に支払われた給与
平成26年	136,405	126,820	120,803	9,585	198,917	179,349	19,568	110,822	105,322	5,500
平成27年	129,722	121,242	114,454	8,480	178,050	164,855	13,195	100,650	95,007	5,643
平成28年	130,930	122,853	115,166	8,077	182,020	166,593	15,427	103,709	99,548	4,161
平成29年	139,894	129,359	121,196	10,535	211,497	189,498	21,999	102,736	98,150	4,586
平成30年	151,866	137,410	129,288	14,456	237,740	207,858	29,882	110,235	103,257	6,978
令和元年	109,617	104,887	99,795	4,730	143,408	134,715	8,693	93,167	90,366	2,801
平成31年1月	114,080	110,933	104,006	3,147	136,048	135,278	770	102,544	98,149	4,395
2月	110,116	110,116	104,422	0	136,980	136,980	0	96,882	96,882	0
3月	104,587	104,546	99,856	41	125,484	125,484	0	93,398	93,335	63
4月	111,142	110,559	105,019	583	138,074	136,371	1,703	97,108	97,108	0
令和元年5月	113,719	113,261	107,593	458	151,306	151,306	0	96,377	95,708	669
6月	112,919	109,589	103,776	3,330	164,565	156,443	8,122	89,513	88,354	1,159
7月	110,699	95,069	90,614	15,630	142,822	116,566	26,256	94,192	84,022	10,170
8月	110,618	104,773	100,275	5,845	159,400	147,942	11,458	87,423	84,247	3,176
9月	106,227	105,799	101,537	428	146,194	145,346	848	87,915	87,679	236
10月	97,854	97,649	93,994	205	121,580	121,515	65	87,120	86,852	268
11月	97,855	97,080	92,501	775	124,125	122,229	1,896	85,507	85,259	248
12月	125,176	98,948	93,644	26,228	175,902	123,286	52,616	100,452	87,086	13,366
年次及び月次	M75 宿 泊 業									
	男 女 計				男			女		
	現金給与総額	きまって支給する給与	所定内給与	特別に支払われた給与	現金給与総額	きまって支給する給与	特別に支払われた給与	現金給与総額	きまって支給する給与	特別に支払われた給与
平成26年	155,365	146,605	140,362	8,760	230,466	214,187	16,279	123,014	117,493	5,521
平成27年	179,599	161,587	155,617	18,012	284,885	245,891	38,994	128,312	120,521	7,791
平成28年	195,210	174,859	167,260	20,351	303,549	262,333	41,216	136,397	127,373	9,024
平成29年	195,690	175,733	168,004	19,957	308,711	270,546	38,165	129,871	120,518	9,353
平成30年	206,562	182,641	173,110	23,921	317,511	274,203	43,308	125,804	115,994	9,810
令和元年	174,443	158,945	153,829	15,498	260,753	234,622	26,131	134,487	123,911	10,576
平成31年1月	182,277	166,537	158,443	15,740	259,067	255,833	3,234	148,634	127,415	21,219
2月	169,164	169,164	166,465	0	252,098	252,098	0	131,016	131,016	0
3月	168,320	168,101	165,957	219	251,337	251,337	0	129,498	129,176	322
4月	168,393	168,393	164,573	0	256,802	256,802	0	127,014	127,014	0
令和元年5月	178,478	176,136	170,840	2,342	265,755	265,755	0	137,995	134,567	3,428
6月	170,860	165,901	161,597	4,959	263,804	255,825	7,979	126,993	123,459	3,534
7月	199,054	147,684	142,096	51,370	309,190	211,315	97,875	145,396	116,683	28,713
8月	174,483	151,569	146,113	22,914	242,792	210,341	32,451	140,322	122,178	18,144
9月	146,574	145,579	138,950	995	208,239	207,989	250	116,897	115,544	1,353
10月	146,727	145,619	139,620	1,108	211,379	211,060	319	117,293	115,826	1,467
11月	150,771	149,782	143,793	989	220,963	220,698	265	119,921	118,614	1,307
12月	236,799	149,662	144,147	87,137	391,406	210,940	180,466	170,738	123,479	47,259

(単位：円)

—規模5人以上—

年次及び月次	N 生活関連サービス業，娯楽業									
	男 女 計				男			女		
	現金給与総額	きまって支給する給与	所定内給与	特別に支払われた給与	現金給与総額	きまって支給する給与	特別に支払われた給与	現金給与総額	きまって支給する給与	特別に支払われた給与
平成26年	195,955	176,497	169,018	19,458	237,890	209,601	28,289	157,006	145,751	11,255
平成27年	183,129	163,905	155,945	19,224	220,235	195,303	24,932	157,976	142,621	15,355
平成28年	173,955	155,676	147,081	18,279	215,496	190,160	25,336	148,642	134,663	13,979
平成29年	171,059	155,569	147,428	15,490	199,268	179,170	20,098	153,498	140,876	12,622
平成30年	185,644	171,929	168,997	13,715	221,744	210,306	11,438	164,678	149,641	15,037
令和元年	176,335	164,386	160,287	11,949	224,551	206,838	17,713	147,516	139,012	8,504
平成31年1月	170,723	170,723	163,974	0	211,907	211,907	0	135,593	135,593	0
2月	169,655	169,655	166,562	0	217,456	217,456	0	134,184	134,184	0
3月	182,560	182,560	179,242	0	234,133	234,133	0	145,264	145,264	0
4月	179,746	175,058	171,389	4,688	221,807	221,799	8	151,710	143,901	7,809
令和元年5月	176,947	176,884	172,412	63	222,974	222,893	81	147,294	147,242	52
6月	185,938	174,738	170,485	11,200	238,518	220,706	17,812	151,804	144,896	6,908
7月	205,813	156,924	152,851	48,889	281,857	193,385	88,472	165,998	137,834	28,164
8月	157,450	157,339	150,648	111	193,654	193,654	0	138,357	138,188	169
9月	158,076	158,076	154,495	0	193,344	193,344	0	141,592	141,592	0
10月	154,003	153,985	150,406	18	185,627	185,627	0	137,836	137,809	27
11月	155,725	151,108	148,083	4,617	195,519	186,983	8,536	135,850	133,190	2,660
12月	218,420	150,558	147,750	67,862	294,045	189,917	104,128	178,613	129,841	48,772
年次及び月次	O 教育，学習支援業									
	男 女 計				男			女		
	現金給与総額	きまって支給する給与	所定内給与	特別に支払われた給与	現金給与総額	きまって支給する給与	特別に支払われた給与	現金給与総額	きまって支給する給与	特別に支払われた給与
平成26年	434,397	331,177	325,973	103,220	508,473	383,662	124,811	369,952	285,516	84,436
平成27年	416,396	324,215	319,369	92,181	462,214	361,405	100,809	379,726	294,450	85,276
平成28年	390,558	297,331	291,637	93,227	468,827	356,149	112,678	330,299	252,047	78,252
平成29年	391,055	302,856	297,708	88,199	460,444	355,940	104,504	330,982	256,899	74,083
平成30年	394,197	303,201	299,466	90,996	481,979	371,691	110,288	333,961	256,203	77,758
令和元年	386,322	294,614	290,932	91,708	477,387	358,456	118,931	323,719	250,726	72,993
平成31年1月	284,702	284,622	282,107	80	347,785	347,648	137	244,643	244,598	45
2月	294,759	291,332	287,953	3,427	361,928	355,489	6,439	250,850	249,393	1,457
3月	305,438	305,092	301,277	346	376,135	376,106	29	260,271	259,722	549
4月	298,771	297,690	293,301	1,081	373,733	371,955	1,778	248,924	248,306	618
令和元年5月	297,776	297,027	293,063	749	360,674	359,150	1,524	253,373	253,171	202
6月	782,915	300,505	297,113	482,410	974,931	360,892	614,039	646,983	257,756	389,227
7月	355,506	305,012	299,664	50,494	467,650	384,710	82,940	282,704	253,274	29,430
8月	286,608	285,635	281,267	973	345,356	345,101	255	243,879	242,383	1,496
9月	303,342	302,729	299,852	613	348,951	347,906	1,045	268,030	267,752	278
10月	290,849	289,880	286,326	969	355,612	354,009	1,603	245,699	245,171	528
11月	298,361	290,090	286,582	8,271	366,912	353,404	13,508	250,450	245,839	4,611
12月	828,721	286,980	283,764	541,741	1,023,322	349,986	673,336	691,310	242,491	448,819

(単位：円)

—規模5人以上—

年次及び月次	P 医療, 福祉									
	男 女 計				男			女		
	現金給与総額	きまって支給する給与	所定内給与	特別に支払われた給与	現金給与総額	きまって支給する給与	特別に支払われた給与	現金給与総額	きまって支給する給与	特別に支払われた給与
平成26年	305,603	254,973	245,276	50,630	444,188	378,959	65,229	269,338	222,528	46,810
平成27年	297,613	246,743	233,369	50,870	402,139	343,227	58,912	271,972	223,074	48,898
平成28年	308,533	255,486	244,129	53,047	406,666	345,421	61,245	285,561	234,433	51,128
平成29年	303,869	252,026	239,845	51,843	401,967	341,067	60,900	278,659	229,143	49,516
平成30年	293,033	248,171	234,530	44,862	409,222	355,411	53,811	263,934	221,314	42,620
令和元年	313,265	257,303	244,808	55,962	418,942	352,219	66,723	285,053	231,964	53,089
平成31年1月	255,607	253,511	241,521	2,096	348,975	345,808	3,167	229,652	227,854	1,798
2月	256,138	254,531	242,506	1,607	352,954	350,885	2,069	229,513	228,033	1,480
3月	265,368	253,599	241,881	11,769	371,337	358,190	13,147	236,871	225,473	11,398
4月	256,442	254,830	242,539	1,612	355,942	352,221	3,721	229,749	228,703	1,046
令和元年5月	256,615	253,962	241,718	2,653	353,615	351,022	2,593	230,764	228,095	2,669
6月	467,175	259,505	246,567	207,670	636,822	357,279	279,543	421,903	233,413	188,490
7月	353,961	258,826	246,998	95,135	444,428	352,610	91,818	330,623	234,632	95,991
8月	262,090	259,084	246,776	3,006	350,875	349,249	1,626	238,666	235,295	3,371
9月	261,269	259,842	247,206	1,427	359,830	354,471	5,359	235,496	235,098	398
10月	262,117	260,871	248,019	1,246	360,673	356,925	3,748	236,519	235,923	596
11月	266,337	260,458	246,747	5,879	359,803	353,947	5,856	241,662	235,777	5,885
12月	593,031	258,564	245,180	334,467	724,454	344,576	379,878	557,110	235,055	322,055
年次及び月次	P83 医療業									
	男 女 計				男			女		
	現金給与総額	きまって支給する給与	所定内給与	特別に支払われた給与	現金給与総額	きまって支給する給与	特別に支払われた給与	現金給与総額	きまって支給する給与	特別に支払われた給与
平成26年	395,224	328,810	314,408	66,414	645,006	557,426	87,580	324,211	263,815	60,396
平成27年	350,934	297,169	279,845	53,765	557,165	487,370	69,795	303,168	253,116	50,052
平成28年	360,954	304,359	286,582	56,595	556,431	479,485	76,946	317,049	265,025	52,024
平成29年	361,268	305,695	287,597	55,573	543,668	472,786	70,882	316,933	265,081	51,852
平成30年	347,185	293,227	273,541	53,958	538,873	471,386	67,487	300,023	249,393	50,630
令和元年	378,603	310,330	290,288	68,273	568,093	482,774	85,319	332,499	268,373	64,126
平成31年1月	307,615	305,808	285,913	1,807	488,920	482,734	6,186	262,745	262,022	723
2月	309,150	307,615	287,343	1,535	487,340	485,171	2,169	264,638	263,262	1,376
3月	322,375	306,690	287,549	15,685	520,036	494,564	25,472	273,553	260,285	13,268
4月	308,757	306,942	287,115	1,815	489,594	483,276	6,318	264,328	263,620	708
令和元年5月	303,405	303,394	284,296	11	473,244	473,221	23	261,630	261,622	8
6月	550,166	311,245	290,575	238,921	831,171	479,760	351,411	480,659	269,563	211,096
7月	437,243	310,234	291,647	127,009	569,694	473,604	96,090	405,587	271,189	134,398
8月	311,446	311,437	292,229	9	473,313	473,313	0	272,242	272,231	11
9月	316,473	314,306	294,343	2,167	493,113	483,212	9,901	274,030	273,721	309
10月	317,333	315,479	295,405	1,854	498,612	491,797	6,815	274,545	273,862	683
11月	315,942	315,942	293,953	0	487,967	487,967	0	275,041	275,041	0
12月	738,760	314,737	292,960	424,023	998,794	485,234	513,560	675,958	273,560	402,398

(単位：円)

年次及び月次	Q 複 合 サ ー ビ ス 事 業									
	男 女 計				男			女		
	現金給与総額	きまって支給する給与	所定内給与	特別に支払われた給与	現金給与総額	きまって支給する給与	特別に支払われた給与	現金給与総額	きまって支給する給与	特別に支払われた給与
平成26年	366,653	281,916	269,418	84,737	440,274	337,354	102,920	277,200	214,555	62,645
平成27年	369,140	284,057	268,563	85,083	431,569	328,936	102,633	295,648	231,226	64,422
平成28年	356,493	268,569	255,507	87,924	409,848	305,966	103,882	292,097	223,433	68,664
平成29年	347,290	271,384	259,036	75,906	427,537	330,041	97,496	264,230	210,670	53,560
平成30年	352,132	270,349	258,006	81,783	424,304	320,954	103,350	267,446	210,970	56,476
令和元年	338,034	272,233	255,735	65,801	407,174	327,806	79,368	261,508	210,724	50,784
平成31年1月	274,757	274,097	251,296	660	342,653	341,432	1,221	194,938	194,938	0
2月	269,672	269,672	258,058	0	329,137	329,137	0	199,704	199,704	0
3月	273,266	272,979	259,667	287	330,651	330,254	397	206,102	205,943	159
4月	268,950	268,214	251,989	736	320,738	319,765	973	208,864	208,403	461
令和元年5月	268,279	267,523	250,973	756	329,808	328,810	998	196,980	196,505	475
6月	499,459	281,268	259,777	218,191	648,768	342,750	306,018	326,429	210,018	116,411
7月	417,127	273,526	260,037	143,601	471,041	322,265	148,776	360,716	222,529	138,187
8月	268,953	268,952	254,028	1	315,735	315,732	3	219,982	219,982	0
9月	269,450	266,938	253,482	2,512	320,251	317,836	2,415	216,516	213,903	2,613
10月	276,201	275,332	255,953	869	330,376	329,011	1,365	219,440	219,091	349
11月	272,330	271,953	256,457	377	324,920	324,184	736	216,977	216,977	0
12月	709,650	276,422	257,122	433,228	843,031	330,164	512,867	569,165	219,818	349,347
年次及び月次	R サービス業（他に分類されないもの）									
	男 女 計				男			女		
	現金給与総額	きまって支給する給与	所定内給与	特別に支払われた給与	現金給与総額	きまって支給する給与	特別に支払われた給与	現金給与総額	きまって支給する給与	特別に支払われた給与
平成26年	215,975	191,460	179,168	24,515	284,595	246,756	37,839	143,482	133,043	10,439
平成27年	213,894	191,086	172,760	22,808	265,425	233,766	31,659	147,524	136,116	11,408
平成28年	214,166	190,298	172,453	23,868	271,186	238,182	33,004	139,840	127,881	11,959
平成29年	209,893	186,752	168,959	23,141	261,674	230,781	30,893	147,825	133,977	13,848
平成30年	239,287	207,727	187,904	31,560	306,840	263,055	43,785	155,807	139,353	16,454
令和元年	225,817	198,874	185,939	26,943	275,042	239,249	35,793	158,258	143,462	14,796
平成31年1月	199,429	198,741	185,576	688	235,611	235,004	607	144,160	143,348	812
2月	206,851	201,585	187,750	5,266	242,943	237,256	5,687	151,343	146,726	4,617
3月	200,338	197,202	183,078	3,136	234,186	229,951	4,235	147,199	145,787	1,412
4月	199,785	199,568	186,459	217	235,444	235,169	275	145,898	145,769	129
令和元年5月	201,386	196,249	182,369	5,137	240,079	233,135	6,944	144,800	142,305	2,495
6月	250,888	207,638	193,492	43,250	315,527	260,207	55,320	164,975	137,767	27,208
7月	273,559	198,524	186,754	75,035	365,148	250,671	114,477	169,013	139,000	30,013
8月	213,629	190,256	179,809	23,373	261,568	229,426	32,142	152,541	140,343	12,198
9月	198,075	197,808	186,137	267	240,195	239,779	416	144,084	144,008	76
10月	199,075	198,793	185,599	282	240,327	239,892	435	145,097	145,017	80
11月	217,445	201,217	187,477	16,228	262,555	242,704	19,851	158,530	147,034	11,496
12月	347,642	199,018	186,813	148,624	440,064	239,527	200,537	225,834	145,628	80,206

(単位：円)

年次及び月次	R91 職業紹介・派遣業									
	男 女 計				男			女		
	現金給与総額	きまって支給する給与	所定内給与	特別に支払われた給与	現金給与総額	きまって支給する給与	特別に支払われた給与	現金給与総額	きまって支給する給与	特別に支払われた給与
平成26年	181,276	175,961	159,401	5,315	217,656	210,107	7,549	149,172	145,829	3,343
平成27年	233,340	227,292	189,444	6,048	249,865	242,606	7,259	197,576	194,148	3,428
平成28年	252,195	237,191	197,127	15,004	273,918	256,839	17,079	207,011	196,322	10,689
平成29年	249,304	232,867	192,714	16,437	302,668	280,718	21,950	181,139	171,744	9,395
平成30年	251,959	243,582	202,100	8,377	301,287	295,359	5,928	197,075	185,974	11,101
令和元年	202,508	188,536	178,013	13,972	240,301	221,621	18,680	175,735	165,099	10,636
平成31年1月	186,578	182,058	172,824	4,520	220,701	215,198	5,503	162,096	158,281	3,815
2月	194,744	193,401	182,071	1,343	232,604	230,248	2,356	167,602	166,986	616
3月	198,968	195,228	184,148	3,740	233,211	226,770	6,441	174,493	172,683	1,810
4月	192,363	191,605	181,695	758	226,626	225,428	1,198	167,193	166,758	435
令和元年5月	196,781	187,670	177,026	9,111	233,287	219,407	13,880	169,639	164,074	5,565
6月	212,941	196,121	185,448	16,820	252,598	231,708	20,890	184,264	170,386	13,878
7月	215,268	190,629	179,870	24,639	249,838	223,180	26,658	192,109	168,822	23,287
8月	204,448	178,174	167,638	26,274	251,219	211,743	39,476	173,632	156,057	17,575
9月	189,790	188,678	176,916	1,112	225,536	223,335	2,201	165,804	165,422	382
10月	187,384	186,348	175,552	1,036	222,869	220,933	1,936	162,429	162,026	403
11月	189,607	186,492	176,549	3,115	219,640	217,303	2,337	167,760	164,079	3,681
12月	260,052	186,752	177,175	73,300	313,705	214,716	98,989	220,874	166,332	54,542
年次及び月次	R92 他の事業サービス									
	男 女 計				男			女		
	現金給与総額	きまって支給する給与	所定内給与	特別に支払われた給与	現金給与総額	きまって支給する給与	特別に支払われた給与	現金給与総額	きまって支給する給与	特別に支払われた給与
平成26年	172,580	155,575	146,623	17,005	254,966	224,817	30,149	113,125	105,605	7,520
平成27年	163,483	143,373	132,511	20,110	232,244	196,745	35,499	118,918	108,782	10,136
平成28年	149,895	133,801	124,104	16,094	207,662	181,206	26,456	107,551	99,053	8,498
平成29年	153,152	134,644	124,811	18,508	199,812	170,384	29,428	114,506	105,043	9,463
平成30年	174,757	153,906	142,919	20,851	246,420	210,485	35,935	118,484	109,477	9,007
令和元年	166,563	153,303	144,283	13,260	199,968	182,645	17,323	132,653	123,518	9,135
平成31年1月	152,688	152,609	142,529	79	175,812	175,680	132	125,245	125,228	17
2月	157,789	153,576	144,887	4,213	180,161	177,832	2,329	130,763	124,273	6,490
3月	148,828	147,846	139,565	982	168,508	167,557	951	124,520	123,498	1,022
4月	150,599	150,599	143,284	0	170,418	170,418	0	127,354	127,354	0
令和元年5月	145,837	145,076	136,202	761	163,934	163,761	173	125,704	124,288	1,416
6月	187,587	161,163	152,407	26,424	245,147	210,368	34,779	132,753	114,289	18,464
7月	188,140	155,670	145,575	32,470	261,550	204,432	57,118	131,669	118,160	13,509
8月	159,525	149,383	140,844	10,142	192,622	177,396	15,226	127,959	122,666	5,293
9月	154,256	154,256	145,434	0	186,224	186,224	0	124,307	124,307	0
10月	154,654	154,654	145,220	0	186,924	186,924	0	124,629	124,629	0
11月	181,442	159,180	149,067	22,262	221,978	192,587	29,391	144,172	128,465	15,707
12月	216,605	155,728	146,412	60,877	267,164	186,941	80,223	169,340	126,550	42,790

(単位：円)

第 11 表 産業大中分類別、性別、常用労働者の1人平均月間実労働時間及び出勤日数

—規模5人以上—

年次及び月次	TL 調査 産 業 計												
	男 女 計				男				女				
	総 実 労働 時間	所定内 労働 時間	所定外 労働 時間	出 勤 日 数	総 実 労働 時間	所定内 労働 時間	所定外 労働 時間	出 勤 日 数	総 実 労働 時間	所定内 労働 時間	所定外 労働 時間	出 勤 日 数	
平成26年	150.6	139.9	10.7	19.5	164.4	149.2	15.2	20.0	134.2	128.9	5.3	19.0	
平成27年	152.1	140.9	11.2	19.5	165.0	149.4	15.6	20.0	136.1	130.3	5.8	18.8	
平成28年	151.8	140.9	10.9	19.4	164.7	149.6	15.1	20.0	135.9	130.2	5.7	18.8	
平成29年	151.3	140.2	11.1	19.3	164.8	149.3	15.5	19.9	135.0	129.2	5.8	18.7	
平成30年	148.7	138.0	10.7	19.3	164.5	149.1	15.4	19.9	130.7	125.4	5.3	18.5	
令和元年	144.9	134.9	10.0	18.9	159.5	145.4	14.1	19.6	128.3	123.0	5.3	18.2	
平成31年1月	131.6	122.1	9.5	17.3	142.8	129.5	13.3	17.6	118.6	113.5	5.1	16.9	
2月	144.9	134.8	10.1	18.9	159.9	145.5	14.4	19.6	127.5	122.3	5.2	18.1	
3月	144.9	134.2	10.7	18.9	159.6	144.6	15.0	19.5	127.7	122.1	5.6	18.1	
4月	150.8	139.8	11.0	19.6	166.0	150.7	15.3	20.3	133.1	127.1	6.0	18.8	
令和元年5月	138.0	127.9	10.1	18.0	150.5	136.6	13.9	18.4	123.6	117.9	5.7	17.5	
6月	150.5	140.8	9.7	19.7	166.6	153.0	13.6	20.5	132.0	126.7	5.3	18.8	
7月	151.1	141.4	9.7	19.8	167.0	153.1	13.9	20.5	133.6	128.5	5.1	19.0	
8月	138.7	129.5	9.2	18.2	152.0	138.9	13.1	18.7	123.6	118.9	4.7	17.6	
9月	146.6	136.6	10.0	19.1	162.0	147.7	14.3	19.8	129.6	124.3	5.3	18.3	
10月	146.6	136.4	10.2	19.1	161.3	146.7	14.6	19.7	130.2	124.9	5.3	18.5	
11月	149.1	139.1	10.0	19.5	165.0	150.8	14.2	20.2	131.3	126.0	5.3	18.6	
12月	145.8	136.4	9.4	19.1	160.7	147.4	13.3	19.8	129.1	124.0	5.1	18.3	
年次及び月次	D 建 設 業												
	男 女 計				男				女				
	総 実 労働 時間	所定内 労働 時間	所定外 労働 時間	出 勤 日 数	総 実 労働 時間	所定内 労働 時間	所定外 労働 時間	出 勤 日 数	総 実 労働 時間	所定内 労働 時間	所定外 労働 時間	出 勤 日 数	
平成26年	168.8	160.4	8.4	21.3	177.0	166.6	10.4	22.1	143.3	141.1	2.2	19.0	
平成27年	174.2	161.3	12.9	21.8	180.1	164.9	15.2	22.2	148.0	145.2	2.8	20.3	
平成28年	171.4	156.4	15.0	21.0	176.3	159.0	17.3	21.2	148.5	144.1	4.4	20.0	
平成29年	172.1	159.1	13.0	21.5	178.3	163.1	15.2	21.8	143.4	140.6	2.8	20.1	
平成30年	167.6	157.0	10.6	21.2	174.2	161.7	12.5	21.6	143.1	139.4	3.7	20.0	
令和元年	167.0	155.5	11.5	21.0	173.2	160.2	13.0	21.5	140.6	135.7	4.9	19.2	
平成31年1月	143.9	131.3	12.6	18.0	147.9	133.7	14.2	18.2	125.4	120.3	5.1	17.0	
2月	170.0	155.5	14.5	21.3	175.9	159.5	16.4	21.6	144.9	138.4	6.5	19.9	
3月	164.6	152.7	11.9	20.7	171.4	157.9	13.5	21.1	136.9	131.4	5.5	18.8	
4月	172.5	160.2	12.3	21.6	179.2	165.2	14.0	22.1	145.1	139.7	5.4	19.6	
令和元年5月	154.6	140.8	13.8	19.0	160.1	145.3	14.8	19.5	133.1	123.1	10.0	17.3	
6月	174.0	163.2	10.8	21.8	180.8	168.5	12.3	22.4	147.2	142.4	4.8	19.8	
7月	178.5	169.5	9.0	22.7	184.6	174.4	10.2	23.1	152.1	148.5	3.6	20.8	
8月	153.1	144.9	8.2	19.6	158.5	149.0	9.5	20.0	129.7	127.4	2.3	17.8	
9月	172.3	160.9	11.4	21.9	179.0	166.0	13.0	22.4	143.0	138.6	4.4	19.6	
10月	176.0	162.8	13.2	22.3	183.7	168.3	15.4	22.8	143.0	139.2	3.8	19.8	
11月	175.8	165.0	10.8	22.3	183.1	170.9	12.2	22.9	143.9	139.3	4.6	19.9	
12月	168.8	159.5	9.3	21.5	174.7	163.9	10.8	21.9	142.8	139.9	2.9	19.7	

(単位：時間、日)

年次及び月次	E 製造業												
	男 女 計				男				女				
	総 実 働 時 間	所 定 内 働 時 間	所 定 外 働 時 間	出 勤 数	総 実 働 時 間	所 定 内 働 時 間	所 定 外 働 時 間	出 勤 数	総 実 働 時 間	所 定 内 働 時 間	所 定 外 働 時 間	出 勤 数	
平成26年	167.2	150.0	17.2	19.9	173.2	152.8	20.4	20.0	153.0	143.4	9.6	19.6	
平成27年	166.3	150.5	15.8	20.0	171.4	153.0	18.4	20.1	154.3	144.6	9.7	19.7	
平成28年	166.2	151.2	15.0	20.0	171.4	153.8	17.6	20.2	153.9	145.0	8.9	19.7	
平成29年	166.9	150.5	16.4	20.0	172.5	153.3	19.2	20.1	154.1	144.1	10.0	19.8	
平成30年	164.3	148.6	15.7	19.8	171.2	152.4	18.8	20.0	149.6	140.6	9.0	19.6	
令和元年	160.0	146.3	13.7	19.5	167.6	150.7	16.9	19.7	144.8	137.5	7.3	19.1	
平成31年1月	140.4	127.4	13.0	17.0	147.7	131.5	16.2	17.3	126.2	119.4	6.8	16.5	
2月	164.2	149.7	14.5	20.0	172.4	154.5	17.9	20.2	148.3	140.3	8.0	19.6	
3月	159.2	144.5	14.7	19.3	167.8	149.5	18.3	19.6	142.3	134.7	7.6	18.9	
4月	167.5	152.7	14.8	20.4	174.7	156.8	17.9	20.5	153.2	144.5	8.7	20.1	
令和元年5月	148.4	135.5	12.9	18.0	155.6	139.8	15.8	18.2	134.0	126.9	7.1	17.6	
6月	167.2	153.9	13.3	20.5	174.7	158.3	16.4	20.6	152.5	145.2	7.3	20.2	
7月	165.7	151.9	13.8	20.3	174.2	156.9	17.3	20.5	148.9	141.9	7.0	19.7	
8月	151.3	138.1	13.2	18.4	158.5	142.0	16.5	18.5	137.0	130.3	6.7	18.0	
9月	163.6	149.7	13.9	19.9	171.1	153.9	17.2	20.1	149.0	141.6	7.4	19.6	
10月	161.3	147.5	13.8	19.6	168.9	151.8	17.1	19.8	146.3	139.0	7.3	19.3	
11月	167.5	154.2	13.3	20.5	175.3	158.8	16.5	20.7	152.2	145.2	7.0	20.1	
12月	163.2	150.0	13.2	20.0	170.7	154.4	16.3	20.2	148.2	141.2	7.0	19.6	
年次及び月次	E09,10 食料品・たばこ												
	男 女 計				男				女				
	総 実 働 時 間	所 定 内 働 時 間	所 定 外 働 時 間	出 勤 数	総 実 働 時 間	所 定 内 働 時 間	所 定 外 働 時 間	出 勤 数	総 実 働 時 間	所 定 内 働 時 間	所 定 外 働 時 間	出 勤 数	
平成26年	154.4	145.6	8.8	20.3	164.4	154.4	10.0	20.8	146.2	138.3	7.9	19.9	
平成27年	163.2	146.5	16.7	20.5	174.0	156.0	18.0	20.9	153.8	138.2	15.6	20.1	
平成28年	162.4	148.4	14.0	20.6	175.5	160.7	14.8	21.4	152.2	138.8	13.4	19.9	
平成29年	159.8	145.3	14.5	20.5	167.8	152.8	15.0	20.9	154.4	140.3	14.1	20.2	
平成30年	152.8	142.0	10.8	20.1	165.0	150.3	14.7	20.5	142.8	135.2	7.6	19.7	
令和元年	148.8	139.2	9.6	20.5	164.3	151.7	12.6	21.4	138.3	130.8	7.5	19.8	
平成31年1月	135.9	126.0	9.9	18.3	147.7	134.7	13.0	19.0	128.0	120.2	7.8	17.9	
2月	147.2	138.0	9.2	20.5	162.3	149.8	12.5	21.1	136.9	129.9	7.0	20.0	
3月	144.1	134.7	9.4	20.0	161.8	148.0	13.8	20.9	131.8	125.5	6.3	19.4	
4月	165.7	151.3	14.4	22.1	181.0	163.2	17.8	22.9	155.1	143.0	12.1	21.5	
令和元年5月	149.9	137.7	12.2	20.3	164.2	148.0	16.2	21.0	139.9	130.4	9.5	19.8	
6月	151.9	143.2	8.7	21.2	170.4	158.4	12.0	22.3	139.4	132.9	6.5	20.4	
7月	141.1	134.3	6.8	20.1	156.2	146.3	9.9	21.0	130.4	125.8	4.6	19.4	
8月	142.8	134.3	8.5	19.4	160.0	148.1	11.9	20.6	131.2	124.9	6.3	18.6	
9月	150.1	142.4	7.7	20.8	169.0	158.6	10.4	22.1	138.0	132.0	6.0	20.0	
10月	145.9	137.2	8.7	20.3	161.2	149.7	11.5	21.3	135.8	128.9	6.9	19.6	
11月	157.3	148.1	9.2	21.7	172.8	161.4	11.4	22.7	146.8	139.1	7.7	20.9	
12月	153.3	143.5	9.8	21.0	164.7	153.7	11.0	21.6	145.5	136.5	9.0	20.5	

(単位：時間、日)

—規模5人以上—

年次及び月次	E11 織 維 工 業												
	男 女 計				男				女				
	総 実 働 時 間	所 定 内 働 時 間	所 定 外 働 時 間	出 勤 数	総 実 働 時 間	所 定 内 働 時 間	所 定 外 働 時 間	出 勤 数	総 実 働 時 間	所 定 内 働 時 間	所 定 外 働 時 間	出 勤 数	
平成26年	162.7	151.9	10.8	20.5	167.0	152.6	14.4	20.4	159.7	151.3	8.4	20.7	
平成27年	158.6	154.2	4.4	20.5	164.5	161.3	3.2	20.7	156.0	151.0	5.0	20.4	
平成28年	154.2	149.3	4.9	20.3	159.1	155.3	3.8	20.6	152.6	147.3	5.3	20.2	
平成29年	157.3	148.9	8.4	20.7	169.1	155.8	13.3	21.0	152.2	145.9	6.3	20.6	
平成30年	158.6	148.4	10.2	20.7	165.5	152.9	12.6	20.5	155.1	146.1	9.0	20.7	
令和元年	156.8	147.6	9.2	20.3	164.6	151.6	13.0	20.4	153.2	145.8	7.4	20.2	
平成31年1月	132.3	126.4	5.9	17.4	134.1	125.8	8.3	17.0	131.4	126.7	4.7	17.6	
2月	167.9	158.6	9.3	21.7	178.2	165.0	13.2	22.1	162.8	155.4	7.4	21.5	
3月	157.1	146.8	10.3	20.0	162.4	148.4	14.0	19.7	154.6	146.0	8.6	20.1	
4月	167.2	157.0	10.2	21.5	177.6	163.1	14.5	21.9	162.4	154.2	8.2	21.3	
令和元年5月	137.7	130.4	7.3	17.9	143.6	132.5	11.1	17.8	135.0	129.5	5.5	17.9	
6月	167.9	159.0	8.9	21.8	176.4	164.7	11.7	22.1	163.8	156.2	7.6	21.7	
7月	161.9	152.7	9.2	20.9	167.9	155.0	12.9	20.8	159.1	151.6	7.5	21.0	
8月	148.6	138.5	10.1	19.0	155.8	140.9	14.9	19.0	145.4	137.4	8.0	19.0	
9月	166.4	155.4	11.0	21.3	173.5	159.4	14.1	21.4	163.3	153.7	9.6	21.3	
10月	159.6	149.0	10.6	20.5	165.8	151.9	13.9	20.3	156.9	147.8	9.1	20.5	
11月	156.9	149.0	7.9	20.6	170.6	158.3	12.3	21.3	150.8	144.8	6.0	20.2	
12月	157.8	148.4	9.4	20.5	169.1	154.2	14.9	20.7	152.6	145.7	6.9	20.4	
年次及び月次	E12 木 材 ・ 木 製 品												
	男 女 計				男				女				
	総 実 働 時 間	所 定 内 働 時 間	所 定 外 働 時 間	出 勤 数	総 実 働 時 間	所 定 内 働 時 間	所 定 外 働 時 間	出 勤 数	総 実 働 時 間	所 定 内 働 時 間	所 定 外 働 時 間	出 勤 数	
平成26年	172.0	156.8	15.2	20.8	176.6	159.1	17.5	20.9	159.7	150.7	9.0	20.3	
平成27年	157.3	147.2	10.1	19.6	160.0	148.6	11.4	19.5	145.7	141.2	4.5	19.9	
平成28年	155.8	144.9	10.9	20.4	161.0	147.5	13.5	20.7	139.0	136.4	2.6	19.4	
平成29年	153.7	143.9	9.8	20.4	161.3	148.4	12.9	20.7	136.5	133.7	2.8	19.8	
平成30年	156.0	142.9	13.1	19.5	165.5	149.0	16.5	19.8	127.3	124.5	2.8	18.7	
令和元年	164.6	147.8	16.8	20.1	170.0	151.0	19.0	20.1	142.1	134.3	7.8	19.9	
平成31年1月	119.1	108.9	10.2	14.8	123.0	111.3	11.7	14.7	96.1	94.5	1.6	15.0	
2月	171.9	159.8	12.1	21.3	178.7	164.8	13.9	21.5	130.9	129.7	1.2	20.3	
3月	159.4	143.4	16.0	19.4	167.1	148.8	18.3	19.8	112.3	110.6	1.7	17.3	
4月	179.6	160.7	18.9	21.4	188.1	166.5	21.6	21.7	127.2	124.6	2.6	19.3	
令和元年5月	150.9	132.1	18.8	17.0	158.9	137.3	21.6	17.3	102.7	100.7	2.0	15.4	
6月	180.0	161.8	18.2	22.0	188.6	167.6	21.0	22.4	129.7	128.2	1.5	19.9	
7月	172.1	155.7	16.4	21.3	174.3	154.5	19.8	21.3	164.2	159.7	4.5	21.4	
8月	149.8	132.4	17.4	18.7	154.7	135.7	19.0	18.9	132.6	120.9	11.7	18.3	
9月	177.7	158.4	19.3	22.1	181.1	160.5	20.6	21.9	166.4	151.5	14.9	22.7	
10月	163.6	146.3	17.3	20.4	166.7	147.7	19.0	20.3	153.7	141.9	11.8	20.7	
11月	178.6	159.4	19.2	21.1	184.8	164.0	20.8	21.1	159.3	145.0	14.3	21.0	
12月	170.7	153.2	17.5	21.2	172.9	152.9	20.0	20.9	164.0	154.2	9.8	22.2	

(単位：時間、日)

年次及び月次	E13 家具・装備品												
	男 女 計				男				女				
	総 実 働 時 間	所 定 内 働 時 間	所 定 外 働 時 間	出 勤 数	総 実 働 時 間	所 定 内 働 時 間	所 定 外 働 時 間	出 勤 数	総 実 働 時 間	所 定 内 働 時 間	所 定 外 働 時 間	出 勤 数	
平成26年	175.4	155.0	20.4	20.1	179.8	155.9	23.9	20.1	164.8	152.9	11.9	20.0	
平成27年	165.8	160.4	5.4	21.2	170.6	164.5	6.1	21.5	158.8	154.4	4.4	20.9	
平成28年	164.9	158.3	6.6	20.6	166.4	158.4	8.0	20.7	162.5	158.1	4.4	20.6	
平成29年	166.7	159.6	7.1	20.9	170.6	161.6	9.0	21.0	160.9	156.6	4.3	20.8	
平成30年	162.0	157.0	5.0	20.6	164.5	157.4	7.1	20.5	158.0	156.3	1.7	20.7	
令和元年	161.4	155.8	5.6	19.9	165.2	157.1	8.1	19.8	156.7	154.2	2.5	20.1	
平成31年1月	139.7	132.4	7.3	17.1	140.9	131.6	9.3	16.9	138.1	133.4	4.7	17.4	
2月	163.4	157.9	5.5	20.3	166.6	157.7	8.9	20.0	159.8	158.0	1.8	20.6	
3月	163.6	155.8	7.8	20.2	170.0	159.0	11.0	20.3	156.5	152.2	4.3	20.0	
4月	175.9	168.9	7.0	21.7	181.9	171.1	10.8	21.6	169.0	166.4	2.6	21.7	
令和元年5月	147.8	142.2	5.6	18.2	151.9	143.5	8.4	18.1	143.1	140.7	2.4	18.4	
6月	163.0	157.5	5.5	20.1	167.5	159.2	8.3	20.1	157.5	155.4	2.1	20.1	
7月	168.1	161.5	6.6	20.7	171.0	161.5	9.5	20.4	164.6	161.6	3.0	21.2	
8月	151.3	146.5	4.8	18.8	160.2	152.8	7.4	19.3	140.6	138.9	1.7	18.2	
9月	151.6	148.9	2.7	19.0	152.4	148.8	3.6	18.8	150.5	148.9	1.6	19.3	
10月	166.2	163.5	2.7	20.6	166.7	162.9	3.8	20.2	165.7	164.3	1.4	21.2	
11月	174.7	171.0	3.7	21.5	179.1	173.6	5.5	21.5	169.1	167.7	1.4	21.5	
12月	171.2	163.7	7.5	20.8	174.9	163.7	11.2	20.6	166.4	163.7	2.7	21.0	
年次及び月次	E14 パルプ・紙												
	男 女 計				男				女				
	総 実 働 時 間	所 定 内 働 時 間	所 定 外 働 時 間	出 勤 数	総 実 働 時 間	所 定 内 働 時 間	所 定 外 働 時 間	出 勤 数	総 実 働 時 間	所 定 内 働 時 間	所 定 外 働 時 間	出 勤 数	
平成26年	172.2	159.3	12.9	20.7	176.3	162.5	13.8	21.0	162.0	151.4	10.6	20.2	
平成27年	164.8	151.6	13.2	20.5	167.5	152.9	14.6	20.6	156.8	147.7	9.1	20.0	
平成28年	163.0	151.0	12.0	20.4	165.5	151.7	13.8	20.5	156.3	149.2	7.1	20.3	
平成29年	164.1	151.1	13.0	20.4	168.3	153.0	15.3	20.6	153.4	146.2	7.2	20.0	
平成30年	157.9	145.6	12.3	20.3	162.5	148.6	13.9	20.5	149.1	139.8	9.3	19.8	
令和元年	159.3	144.4	14.9	19.5	169.8	151.5	18.3	20.1	141.0	132.0	9.0	18.4	
平成31年1月	142.7	127.4	15.3	17.2	150.7	132.6	18.1	17.8	128.4	118.0	10.4	16.2	
2月	161.7	144.5	17.2	19.5	171.2	150.7	20.5	20.2	144.7	133.3	11.4	18.4	
3月	163.6	144.7	18.9	19.7	174.4	151.4	23.0	20.4	144.2	132.5	11.7	18.5	
4月	162.9	147.8	15.1	19.9	173.8	155.4	18.4	20.6	143.3	134.1	9.2	18.7	
令和元年5月	152.0	137.6	14.4	18.5	162.6	145.0	17.6	19.2	132.5	123.9	8.6	17.2	
6月	165.4	149.9	15.5	20.3	175.3	156.4	18.9	20.9	147.5	138.1	9.4	19.1	
7月	170.9	155.7	15.2	20.8	182.0	163.0	19.0	21.4	152.0	143.4	8.6	19.8	
8月	149.7	136.2	13.5	18.3	161.1	144.3	16.8	19.0	130.7	122.7	8.0	17.0	
9月	161.4	146.7	14.7	19.9	173.2	154.7	18.5	20.6	141.6	133.4	8.2	18.9	
10月	167.3	153.2	14.1	20.5	178.6	161.6	17.0	21.2	148.3	139.1	9.2	19.4	
11月	158.7	146.2	12.5	19.7	168.6	153.1	15.5	20.2	142.0	134.6	7.4	18.8	
12月	155.4	143.1	12.3	19.3	166.0	150.1	15.9	19.9	137.7	131.3	6.4	18.4	

(単位：時間、日)

年次及び月次	E15 印刷・同関連業												
	男 女 計				男				女				
	総 実 働 時 間	所 定 内 働 時 間	所 定 外 働 時 間	出 勤 数	総 実 働 時 間	所 定 内 働 時 間	所 定 外 働 時 間	出 勤 数	総 実 働 時 間	所 定 内 働 時 間	所 定 外 働 時 間	出 勤 数	
平成26年	185.0	160.3	24.7	20.8	192.3	162.7	29.6	20.8	171.2	155.9	15.3	20.7	
平成27年	167.4	158.2	9.2	20.7	173.9	163.3	10.6	21.1	158.3	151.1	7.2	20.3	
平成28年	167.0	158.5	8.5	21.0	172.4	162.6	9.8	21.2	158.7	152.2	6.5	20.7	
平成29年	164.0	155.1	8.9	20.4	168.7	158.6	10.1	20.5	157.7	150.4	7.3	20.2	
平成30年	162.5	154.2	8.3	20.6	171.6	160.2	11.4	20.8	152.4	147.6	4.8	20.4	
令和元年	167.2	152.5	14.7	20.7	175.6	155.8	19.8	20.7	156.5	148.4	8.1	20.7	
平成31年1月	139.5	128.8	10.7	17.7	144.6	130.1	14.5	17.6	132.7	127.0	5.7	17.8	
2月	169.7	154.0	15.7	21.1	177.4	155.9	21.5	20.9	159.9	151.6	8.3	21.5	
3月	165.1	147.8	17.3	20.0	175.4	151.9	23.5	20.3	152.1	142.6	9.5	19.7	
4月	182.8	166.1	16.7	22.3	194.2	171.4	22.8	22.6	168.4	159.4	9.0	22.0	
令和元年5月	152.4	140.2	12.2	18.9	159.2	142.6	16.6	18.8	143.7	137.1	6.6	19.0	
6月	175.0	160.6	14.4	22.0	185.2	165.3	19.9	22.1	161.9	154.5	7.4	22.0	
7月	176.4	162.6	13.8	22.0	185.1	166.7	18.4	22.0	165.0	157.2	7.8	22.0	
8月	163.2	150.1	13.1	20.3	172.1	155.2	16.9	20.4	151.4	143.4	8.0	20.2	
9月	164.3	150.1	14.2	20.3	170.0	151.1	18.9	20.0	157.0	148.9	8.1	20.7	
10月	170.0	155.6	14.4	21.0	180.4	160.8	19.6	21.1	156.8	149.1	7.7	20.8	
11月	171.2	155.4	15.8	21.1	178.5	157.5	21.0	20.8	162.1	152.8	9.3	21.4	
12月	176.5	158.7	17.8	21.6	184.4	160.6	23.8	21.4	166.4	156.2	10.2	21.8	
年次及び月次	E16,17 化学、石油・石炭												
	男 女 計				男				女				
	総 実 働 時 間	所 定 内 働 時 間	所 定 外 働 時 間	出 勤 数	総 実 働 時 間	所 定 内 働 時 間	所 定 外 働 時 間	出 勤 数	総 実 働 時 間	所 定 内 働 時 間	所 定 外 働 時 間	出 勤 数	
平成26年	161.4	150.0	11.4	19.6	164.7	150.8	13.9	19.9	155.2	148.4	6.8	19.2	
平成27年	160.3	149.7	10.6	19.7	163.4	150.8	12.6	19.9	155.1	148.0	7.1	19.4	
平成28年	159.8	149.1	10.7	19.6	162.7	150.7	12.0	19.8	154.9	146.4	8.5	19.2	
平成29年	161.2	149.7	11.5	19.5	164.4	151.9	12.5	19.7	156.7	146.6	10.1	19.3	
平成30年	156.6	146.0	10.6	19.3	159.7	148.3	11.4	19.6	150.5	141.4	9.1	18.9	
令和元年	151.4	144.9	6.5	19.0	158.7	151.0	7.7	19.7	140.1	135.5	4.6	18.1	
平成31年1月	126.6	120.1	6.5	15.8	133.0	125.1	7.9	16.4	117.0	112.6	4.4	14.8	
2月	159.2	150.9	8.3	19.9	167.2	158.5	8.7	20.7	147.2	139.4	7.8	18.6	
3月	149.5	142.7	6.8	18.9	157.3	149.2	8.1	19.6	137.7	133.0	4.7	17.8	
4月	159.8	152.4	7.4	20.0	166.7	157.9	8.8	20.5	149.4	144.1	5.3	19.3	
令和元年5月	136.7	130.1	6.6	17.1	142.0	134.2	7.8	17.4	128.7	123.9	4.8	16.5	
6月	160.8	154.5	6.3	20.2	168.7	161.2	7.5	20.9	148.8	144.4	4.4	19.2	
7月	155.3	149.0	6.3	19.7	163.2	155.8	7.4	20.4	143.2	138.7	4.5	18.7	
8月	146.1	140.0	6.1	18.4	152.2	144.9	7.3	18.7	136.7	132.5	4.2	17.8	
9月	154.5	148.1	6.4	19.4	163.2	155.3	7.9	20.2	141.3	137.3	4.0	18.3	
10月	150.3	144.4	5.9	19.0	157.9	150.5	7.4	19.7	138.8	135.1	3.7	18.1	
11月	161.7	155.7	6.0	20.4	170.2	162.9	7.3	21.1	148.8	144.7	4.1	19.4	
12月	156.0	150.4	5.6	19.7	163.4	156.7	6.7	20.3	144.5	140.6	3.9	18.9	

(単位：時間、日)

年次及び月次	E18 プラスチック製品												
	男 女 計				男				女				
	総 実 働 時 間	所 定 内 働 時 間	所 定 外 働 時 間	出 勤 数	総 実 働 時 間	所 定 内 働 時 間	所 定 外 働 時 間	出 勤 数	総 実 働 時 間	所 定 内 働 時 間	所 定 外 働 時 間	出 勤 数	
平成26年	162.5	150.3	12.2	20.2	169.5	154.8	14.7	20.4	149.8	142.2	7.6	19.7	
平成27年	162.1	149.0	13.1	19.9	167.2	151.8	15.4	20.0	151.8	143.4	8.4	19.5	
平成28年	160.8	151.0	9.8	19.9	166.5	154.3	12.2	20.1	149.5	144.5	5.0	19.6	
平成29年	156.1	147.7	8.4	20.1	161.6	151.2	10.4	20.1	144.2	140.3	3.9	20.0	
平成30年	156.2	145.3	10.9	19.7	167.1	153.1	14.0	19.7	138.7	132.8	5.9	19.6	
令和元年	156.3	143.6	12.7	19.7	173.6	155.5	18.1	20.2	138.1	131.1	7.0	19.2	
平成31年1月	129.7	118.7	11.0	16.2	143.1	127.2	15.9	16.5	115.3	109.6	5.7	15.9	
2月	159.6	146.5	13.1	20.4	178.1	159.4	18.7	20.8	140.8	133.4	7.4	20.1	
3月	156.9	142.6	14.3	19.8	177.5	156.3	21.2	20.3	135.5	128.3	7.2	19.2	
4月	165.9	151.2	14.7	20.8	182.2	163.4	18.8	21.3	148.7	138.4	10.3	20.3	
令和元年5月	138.6	126.8	11.8	17.4	154.9	138.1	16.8	18.0	121.1	114.6	6.5	16.7	
6月	169.1	156.3	12.8	21.4	186.4	168.8	17.6	21.9	150.3	142.7	7.6	20.9	
7月	164.6	150.6	14.0	20.7	184.5	164.7	19.8	21.4	144.0	136.0	8.0	20.0	
8月	140.8	129.6	11.2	17.7	156.9	140.3	16.6	18.1	124.4	118.7	5.7	17.3	
9月	164.9	151.7	13.2	20.6	181.8	163.3	18.5	21.2	147.5	139.7	7.8	20.1	
10月	159.3	146.5	12.8	20.1	177.1	158.6	18.5	20.5	140.9	134.1	6.8	19.6	
11月	165.5	153.4	12.1	20.7	182.9	164.7	18.2	21.3	147.7	141.8	5.9	20.2	
12月	160.0	149.0	11.0	20.3	179.0	162.4	16.6	21.0	140.6	135.4	5.2	19.5	
年次及び月次	E21 窯業・土石製品												
	男 女 計				男				女				
	総 実 働 時 間	所 定 内 働 時 間	所 定 外 働 時 間	出 勤 数	総 実 働 時 間	所 定 内 働 時 間	所 定 外 働 時 間	出 勤 数	総 実 働 時 間	所 定 内 働 時 間	所 定 外 働 時 間	出 勤 数	
平成26年	169.8	156.9	12.9	20.7	172.8	159.0	13.8	20.7	156.3	147.4	8.9	20.6	
平成27年	168.6	159.9	8.7	20.7	170.6	161.1	9.5	20.9	160.9	155.2	5.7	20.3	
平成28年	167.2	159.6	7.6	20.8	169.3	160.7	8.6	20.9	159.9	155.6	4.3	20.6	
平成29年	170.2	163.0	7.2	21.1	171.7	163.7	8.0	21.2	164.2	160.3	3.9	20.9	
平成30年	161.6	151.9	9.7	20.2	163.7	153.2	10.5	20.2	153.1	146.7	6.4	19.9	
令和元年	156.5	141.9	14.6	18.7	156.9	141.9	15.0	18.6	154.0	142.0	12.0	19.0	
平成31年1月	138.4	124.3	14.1	16.3	139.3	124.9	14.4	16.3	132.0	120.2	11.8	16.1	
2月	167.6	151.7	15.9	19.9	168.8	152.2	16.6	19.9	160.6	149.0	11.6	19.9	
3月	164.7	148.0	16.7	19.5	165.6	148.3	17.3	19.5	158.0	145.7	12.3	19.6	
4月	167.3	152.9	14.4	20.4	168.2	153.2	15.0	20.4	161.5	151.0	10.5	20.4	
令和元年5月	146.0	132.8	13.2	17.4	147.7	133.8	13.9	17.4	135.7	126.8	8.9	16.9	
6月	169.0	156.2	12.8	20.5	170.2	157.0	13.2	20.5	161.8	151.4	10.4	20.3	
7月	168.7	153.7	15.0	20.2	169.4	154.2	15.2	20.3	163.8	149.8	14.0	19.9	
8月	131.0	117.7	13.3	15.4	129.5	116.1	13.4	15.2	142.6	130.2	12.4	17.0	
9月	154.6	141.5	13.1	18.5	154.7	141.3	13.4	18.4	153.2	142.8	10.4	19.6	
10月	157.1	142.3	14.8	18.6	156.6	141.5	15.1	18.4	160.7	148.1	12.6	19.7	
11月	158.0	142.5	15.5	19.0	157.7	142.1	15.6	18.9	160.5	145.7	14.8	19.8	
12月	155.4	139.2	16.2	18.5	154.9	138.6	16.3	18.4	159.7	144.3	15.4	19.6	

(単位：時間、日)

年次及び月次	E22 鉄鋼業												
	男 女 計				男				女				
	総 実 働 時 間	所 定 内 働 時 間	所 定 外 働 時 間	出 勤 数	総 実 働 時 間	所 定 内 働 時 間	所 定 外 働 時 間	出 勤 数	総 実 働 時 間	所 定 内 働 時 間	所 定 外 働 時 間	出 勤 数	
平成26年	166.1	146.6	19.5	19.5	170.2	148.4	21.8	19.5	142.3	136.2	6.1	19.1	
平成27年	157.8	143.6	14.2	19.0	160.9	144.7	16.2	18.8	145.4	139.4	6.0	19.4	
平成28年	163.9	149.7	14.2	19.7	165.1	150.3	14.8	19.7	154.1	145.0	9.1	19.3	
平成29年	169.6	150.5	19.1	20.1	170.9	150.9	20.0	20.1	160.2	148.1	12.1	19.6	
平成30年	172.5	150.0	22.5	19.7	174.7	150.8	23.9	19.8	160.0	145.3	14.7	19.6	
令和元年	164.1	144.2	19.9	18.8	166.0	145.0	21.0	18.8	152.7	139.3	13.4	18.9	
平成31年1月	153.7	133.8	19.9	17.7	155.8	134.9	20.9	17.8	140.4	127.0	13.4	17.2	
2月	162.8	142.3	20.5	18.6	164.7	143.2	21.5	18.6	150.5	136.4	14.1	18.5	
3月	166.8	144.3	22.5	18.9	168.9	145.4	23.5	19.0	153.9	137.5	16.4	18.7	
4月	169.0	147.6	21.4	19.4	170.5	148.0	22.5	19.3	159.4	145.1	14.3	19.8	
令和元年5月	160.1	141.2	18.9	18.6	162.3	142.4	19.9	18.6	146.9	133.8	13.1	18.2	
6月	165.4	143.7	21.7	18.6	166.7	143.9	22.8	18.5	157.4	142.5	14.9	19.4	
7月	174.8	153.3	21.5	20.1	176.5	153.7	22.8	20.0	164.3	150.7	13.6	20.6	
8月	158.0	137.7	20.3	18.0	160.0	138.5	21.5	18.0	146.4	132.7	13.7	18.3	
9月	163.3	144.4	18.9	18.8	164.7	144.9	19.8	18.7	155.1	141.3	13.8	18.9	
10月	167.9	149.1	18.8	19.4	170.4	150.3	20.1	19.4	153.2	141.9	11.3	19.3	
11月	166.0	148.9	17.1	19.1	168.1	149.9	18.2	19.2	154.1	143.2	10.9	18.7	
12月	161.5	144.3	17.2	18.8	163.5	145.3	18.2	18.8	149.5	138.4	11.1	19.0	
年次及び月次	E23 非鉄金属製造業												
	男 女 計				男				女				
	総 実 働 時 間	所 定 内 働 時 間	所 定 外 働 時 間	出 勤 数	総 実 働 時 間	所 定 内 働 時 間	所 定 外 働 時 間	出 勤 数	総 実 働 時 間	所 定 内 働 時 間	所 定 外 働 時 間	出 勤 数	
平成26年	175.9	151.6	24.3	19.6	179.1	153.0	26.1	19.7	161.3	145.2	16.1	19.2	
平成27年	175.8	150.3	25.5	19.2	179.9	151.3	28.6	19.2	155.3	145.3	10.0	18.9	
平成28年	181.6	156.4	25.2	19.4	186.5	158.3	28.2	19.4	157.7	147.0	10.7	19.2	
平成29年	179.7	152.3	27.4	19.3	184.3	153.4	30.9	19.3	157.9	147.0	10.9	19.4	
平成30年	173.4	148.3	25.1	19.0	179.2	151.0	28.2	19.0	150.9	137.8	13.1	19.1	
令和元年	171.2	148.2	23.0	19.0	178.0	151.2	26.8	19.0	145.6	136.6	9.0	18.8	
平成31年1月	157.4	135.8	21.6	18.0	166.6	141.4	25.2	18.4	122.3	114.5	7.8	16.5	
2月	174.8	149.5	25.3	19.3	182.0	152.6	29.4	19.2	148.2	138.0	10.2	19.7	
3月	173.9	148.9	25.0	19.1	181.7	152.5	29.2	19.1	145.1	135.7	9.4	19.2	
4月	176.1	151.9	24.2	19.7	183.7	155.1	28.6	19.5	150.1	141.0	9.1	20.2	
令和元年5月	162.5	140.0	22.5	17.9	171.6	144.6	27.0	18.1	131.5	124.2	7.3	17.5	
6月	169.6	146.2	23.4	19.1	179.1	151.3	27.8	18.9	137.7	129.2	8.5	19.9	
7月	181.7	159.3	22.4	20.0	187.2	161.6	25.6	20.1	159.2	149.8	9.4	19.7	
8月	162.6	141.3	21.3	17.9	167.8	143.4	24.4	18.0	141.5	132.7	8.8	17.4	
9月	169.1	147.9	21.2	18.6	172.4	148.1	24.3	18.5	155.6	146.9	8.7	19.1	
10月	173.6	150.8	22.8	19.0	178.8	152.7	26.1	19.1	152.9	143.1	9.8	18.6	
11月	181.3	157.6	23.7	20.0	188.0	160.6	27.4	20.2	155.3	145.9	9.4	19.3	
12月	172.0	148.9	23.1	18.9	177.6	150.9	26.7	18.9	150.6	141.3	9.3	18.6	

(単位：時間、日)

—規模5人以上—

年次及び月次	E24 金属製品製造業												
	男 女 計				男				女				
	総 実 働 時 間	所 定 内 働 時 間	所 定 外 働 時 間	出 勤 数	総 実 働 時 間	所 定 内 働 時 間	所 定 外 働 時 間	出 勤 数	総 実 働 時 間	所 定 内 働 時 間	所 定 外 働 時 間	出 勤 数	
平成26年	170.5	150.3	20.2	20.0	175.2	152.5	22.7	20.2	157.4	144.2	13.2	19.4	
平成27年	170.5	151.9	18.6	19.9	174.9	153.7	21.2	20.0	155.4	145.6	9.8	19.4	
平成28年	167.7	150.8	16.9	19.8	172.1	152.8	19.3	20.0	152.8	143.9	8.9	19.4	
平成29年	172.0	151.9	20.1	20.1	175.7	153.2	22.5	20.2	159.9	147.7	12.2	19.8	
平成30年	170.2	154.9	15.3	20.3	173.7	156.3	17.4	20.4	159.8	150.7	9.1	20.1	
令和元年	163.9	150.4	13.5	19.6	167.5	152.0	15.5	19.7	153.8	145.9	7.9	19.2	
平成31年1月	144.0	131.3	12.7	17.3	147.4	132.7	14.7	17.5	135.1	127.6	7.5	16.9	
2月	169.3	155.8	13.5	20.2	172.4	156.8	15.6	20.4	161.0	153.1	7.9	19.9	
3月	161.6	148.2	13.4	19.4	165.9	150.3	15.6	19.5	149.9	142.6	7.3	18.9	
4月	167.7	155.4	12.3	20.3	171.9	157.5	14.4	20.5	155.9	149.5	6.4	19.6	
令和元年5月	146.6	135.9	10.7	17.7	149.3	137.1	12.2	17.8	139.0	132.7	6.3	17.3	
6月	173.0	161.1	11.9	20.7	175.0	161.9	13.1	20.8	167.1	158.9	8.2	20.6	
7月	166.4	152.6	13.8	20.0	170.5	154.5	16.0	20.1	155.4	147.6	7.8	19.5	
8月	159.0	144.6	14.4	18.9	163.2	146.4	16.8	19.1	147.3	139.6	7.7	18.5	
9月	167.3	153.4	13.9	20.0	170.3	154.5	15.8	20.0	158.8	150.2	8.6	19.8	
10月	165.4	150.6	14.8	19.5	168.9	152.1	16.8	19.6	155.5	146.4	9.1	19.3	
11月	176.0	161.2	14.8	21.0	179.4	162.6	16.8	21.0	166.3	157.2	9.1	20.8	
12月	170.0	154.5	15.5	20.2	175.3	157.6	17.7	20.4	155.2	146.0	9.2	19.4	
年次及び月次	E25 はん用機械器具												
	男 女 計				男				女				
	総 実 働 時 間	所 定 内 働 時 間	所 定 外 働 時 間	出 勤 数	総 実 働 時 間	所 定 内 働 時 間	所 定 外 働 時 間	出 勤 数	総 実 働 時 間	所 定 内 働 時 間	所 定 外 働 時 間	出 勤 数	
平成26年	181.5	155.0	26.5	19.8	185.6	157.2	28.4	20.0	152.8	139.5	13.3	18.2	
平成27年	175.9	159.6	16.3	20.5	178.5	161.4	17.1	20.7	163.0	151.0	12.0	19.5	
平成28年	172.5	158.2	14.3	20.5	175.0	159.8	15.2	20.7	161.2	150.8	10.4	19.8	
平成29年	177.0	159.0	18.0	20.6	179.0	160.1	18.9	20.7	167.5	153.7	13.8	20.1	
平成30年	178.9	158.3	20.6	20.6	182.3	160.0	22.3	20.8	159.9	149.0	10.9	19.8	
令和元年	171.3	153.5	17.8	20.3	176.9	156.8	20.1	20.5	148.3	140.0	8.3	19.4	
平成31年1月	160.8	142.4	18.4	18.7	166.8	146.4	20.4	19.0	135.9	125.7	10.2	17.4	
2月	175.7	156.3	19.4	20.8	181.1	159.0	22.1	20.9	155.7	146.2	9.5	20.8	
3月	169.8	150.5	19.3	20.0	176.3	154.1	22.2	20.2	145.9	137.4	8.5	19.4	
4月	172.6	154.6	18.0	20.4	177.4	157.0	20.4	20.5	153.3	144.8	8.5	20.1	
令和元年5月	166.8	150.3	16.5	19.7	173.9	155.0	18.9	20.1	138.4	131.5	6.9	18.1	
6月	174.7	158.3	16.4	20.7	179.7	161.3	18.4	20.8	153.8	145.8	8.0	20.0	
7月	176.3	156.0	20.3	20.7	182.7	159.8	22.9	21.1	148.2	139.4	8.8	19.4	
8月	166.9	148.7	18.2	19.6	173.0	152.4	20.6	19.9	140.9	133.0	7.9	18.3	
9月	176.3	157.7	18.6	20.9	181.1	160.1	21.0	21.0	155.7	147.2	8.5	20.2	
10月	172.4	153.5	18.9	20.2	178.7	157.3	21.4	20.6	145.2	137.1	8.1	18.7	
11月	175.6	160.1	15.5	21.0	180.1	162.7	17.4	21.2	155.8	148.6	7.2	20.4	
12月	168.1	153.7	14.4	20.3	172.0	156.0	16.0	20.4	151.3	143.6	7.7	19.8	

(単位：時間、日)

年次及び月次	E26 生産用機械器具												
	男 女 計				男				女				
	総 実 働 時 間	所 定 内 働 時 間	所 定 外 働 時 間	出 勤 数	総 実 働 時 間	所 定 内 働 時 間	所 定 外 働 時 間	出 勤 数	総 実 働 時 間	所 定 内 働 時 間	所 定 外 働 時 間	出 勤 数	
平成26年	170.6	152.5	18.1	20.3	177.6	155.8	21.8	20.0	149.8	142.7	7.1	20.9	
平成27年	176.1	152.5	23.6	20.2	179.8	153.5	26.3	20.2	151.9	146.5	5.4	19.8	
平成28年	177.8	155.3	22.5	20.3	181.9	156.3	25.6	20.4	155.8	149.9	5.9	19.7	
平成29年	180.4	155.4	25.0	20.2	185.3	157.2	28.1	20.4	153.1	145.3	7.8	19.6	
平成30年	179.9	154.4	25.5	20.0	185.4	156.9	28.5	20.2	154.5	143.0	11.5	19.2	
令和元年	170.5	150.8	19.7	19.8	174.1	152.3	21.8	20.0	154.1	144.0	10.1	19.2	
平成31年1月	144.1	125.0	19.1	16.4	146.8	126.0	20.8	16.5	130.8	120.1	10.7	16.0	
2月	179.7	157.7	22.0	20.8	184.7	160.6	24.1	21.0	156.6	144.1	12.5	19.7	
3月	171.0	148.4	22.6	19.4	174.8	150.0	24.8	19.6	152.9	140.7	12.2	18.9	
4月	182.3	160.2	22.1	21.1	185.3	161.2	24.1	21.2	168.8	155.8	13.0	20.8	
令和元年5月	153.1	133.8	19.3	17.5	156.6	135.3	21.3	17.6	137.4	126.8	10.6	16.9	
6月	183.7	161.8	21.9	21.2	187.3	163.2	24.1	21.3	167.5	155.6	11.9	20.8	
7月	179.4	158.7	20.7	20.7	183.7	160.7	23.0	21.0	159.6	149.6	10.0	19.7	
8月	152.9	135.8	17.1	17.6	156.2	136.9	19.3	17.7	137.4	130.4	7.0	17.3	
9月	183.2	162.0	21.2	21.3	187.7	164.0	23.7	21.5	162.3	153.0	9.3	20.5	
10月	167.4	148.8	18.6	19.8	170.9	150.1	20.8	20.0	150.9	142.6	8.3	18.8	
11月	176.1	159.4	16.7	21.2	178.6	160.2	18.4	21.2	164.7	156.1	8.6	20.8	
12月	173.8	158.6	15.2	20.8	176.5	159.6	16.9	21.0	160.3	153.4	6.9	20.3	
年次及び月次	E28 電子・デバイス												
	男 女 計				男				女				
	総 実 働 時 間	所 定 内 働 時 間	所 定 外 働 時 間	出 勤 数	総 実 働 時 間	所 定 内 働 時 間	所 定 外 働 時 間	出 勤 数	総 実 働 時 間	所 定 内 働 時 間	所 定 外 働 時 間	出 勤 数	
平成26年	155.5	141.1	14.4	18.6	159.5	142.8	16.7	18.7	143.5	136.1	7.4	18.3	
平成27年	158.6	143.9	14.7	19.0	164.3	146.7	17.6	19.0	143.8	136.8	7.0	18.9	
平成28年	160.6	144.5	16.1	18.8	167.0	147.8	19.2	18.9	144.1	136.0	8.1	18.7	
平成29年	160.6	144.4	16.2	18.5	167.1	147.7	19.4	18.5	142.6	135.1	7.5	18.4	
平成30年	164.5	146.7	17.8	19.2	169.6	148.2	21.4	19.2	153.2	143.3	9.9	19.1	
令和元年	151.2	139.6	11.6	18.6	161.4	145.5	15.9	18.8	134.6	130.0	4.6	18.2	
平成31年1月	135.2	124.7	10.5	16.7	144.5	130.3	14.2	17.0	120.0	115.5	4.5	16.2	
2月	150.3	139.1	11.2	18.5	160.9	145.3	15.6	18.9	133.4	129.2	4.2	18.0	
3月	147.9	136.6	11.3	18.3	157.4	142.1	15.3	18.5	132.6	127.8	4.8	17.9	
4月	157.6	144.8	12.8	19.3	167.7	150.5	17.2	19.5	141.0	135.4	5.6	18.9	
令和元年5月	141.9	133.0	8.9	17.7	150.3	138.5	11.8	18.0	127.9	123.8	4.1	17.3	
6月	155.3	146.1	9.2	19.4	163.9	151.0	12.9	19.5	141.2	138.0	3.2	19.2	
7月	157.1	145.3	11.8	19.4	167.6	151.0	16.6	19.6	139.8	135.9	3.9	19.1	
8月	149.3	136.7	12.6	18.1	162.1	145.0	17.1	18.8	127.9	122.8	5.1	17.1	
9月	154.7	141.8	12.9	18.8	164.6	146.9	17.7	19.0	138.2	133.4	4.8	18.6	
10月	152.2	138.8	13.4	18.5	161.5	143.5	18.0	18.5	136.7	130.9	5.8	18.4	
11月	156.6	143.5	13.1	19.1	167.1	149.2	17.9	19.3	139.2	134.1	5.1	18.7	
12月	156.2	145.0	11.2	19.3	167.9	152.1	15.8	19.7	136.6	133.1	3.5	18.6	

(単位：時間、日)

年次及び月次	E29 電気機械器具													
	男女計				男				女					
	総労働時	実働時間	所定内労働時間	所定外労働時間	出勤数	総労働時	実働時間	所定内労働時間	所定外労働時間	出勤数	総労働時	実働時間	所定内労働時間	所定外労働時間
平成26年	161.4	145.7	15.7	19.9	169.0	148.9	20.1	20.2	148.2	140.1	8.1	19.3		
平成27年	166.7	152.9	13.8	20.2	175.8	159.5	16.3	20.4	149.8	140.6	9.2	19.9		
平成28年	173.9	156.4	17.5	20.3	179.2	159.2	20.0	20.3	162.8	150.5	12.3	20.4		
平成29年	174.3	155.4	18.9	20.1	179.6	158.0	21.6	20.1	161.8	149.4	12.4	20.0		
平成30年	155.8	142.2	13.6	19.1	168.0	151.5	16.5	19.6	135.4	126.8	8.6	18.3		
令和元年	166.0	150.2	15.8	19.7	173.8	154.5	19.3	20.1	152.7	142.8	9.9	19.1		
平成31年1月	140.1	125.6	14.5	16.4	150.5	132.8	17.7	17.1	121.4	112.5	8.9	15.2		
2月	176.6	157.8	18.8	20.9	184.9	162.3	22.6	21.2	161.9	149.8	12.1	20.3		
3月	168.4	148.9	19.5	19.7	176.9	154.0	22.9	20.1	152.7	139.5	13.2	19.0		
4月	171.8	153.8	18.0	20.1	179.0	158.2	20.8	20.4	158.9	145.9	13.0	19.7		
令和元年5月	151.3	136.5	14.8	17.8	159.4	142.5	16.9	18.4	137.1	126.0	11.1	16.7		
6月	178.8	160.3	18.5	21.2	185.9	164.2	21.7	21.3	166.2	153.4	12.8	20.9		
7月	167.8	154.4	13.4	20.2	175.4	159.0	16.4	20.6	155.1	146.8	8.3	19.4		
8月	152.6	139.5	13.1	18.4	162.0	145.2	16.8	19.0	136.8	130.0	6.8	17.3		
9月	174.3	158.6	15.7	20.8	182.1	162.3	19.8	21.1	160.9	152.1	8.8	20.3		
10月	172.4	157.1	15.3	20.6	178.6	158.9	19.7	20.8	161.8	154.1	7.7	20.2		
11月	167.7	154.9	12.8	20.1	175.6	158.4	17.2	20.5	157.0	150.2	6.8	19.6		
12月	169.4	153.8	15.6	20.0	174.8	156.0	18.8	20.2	160.4	150.1	10.3	19.8		
年次及び月次	E31 輸送用機械器具													
	男女計				男				女					
	総労働時	実働時間	所定内労働時間	所定外労働時間	出勤数	総労働時	実働時間	所定内労働時間	所定外労働時間	出勤数	総労働時	実働時間	所定内労働時間	所定外労働時間
平成26年	177.8	149.6	28.2	19.1	182.1	151.9	30.2	19.3	152.9	136.2	16.7	17.9		
平成27年	173.5	148.2	25.3	19.9	176.1	149.3	26.8	20.0	156.6	140.7	15.9	18.7		
平成28年	179.3	153.4	25.9	20.3	182.0	153.7	28.3	20.4	163.3	151.8	11.5	20.1		
平成29年	181.0	153.7	27.3	20.1	183.2	154.6	28.6	20.1	165.8	147.5	18.3	19.9		
平成30年	174.0	152.3	21.7	20.2	177.6	154.2	23.4	20.3	158.1	144.0	14.1	19.8		
令和元年	170.6	153.8	16.8	18.9	172.6	154.3	18.3	18.9	159.1	151.0	8.1	19.0		
平成31年1月	161.5	142.0	19.5	17.5	164.9	143.6	21.3	17.7	141.7	132.8	8.9	16.4		
2月	174.7	155.0	19.7	19.1	176.3	155.3	21.0	19.0	164.7	153.3	11.4	19.6		
3月	176.1	158.3	17.8	19.5	178.0	159.4	18.6	19.6	163.3	151.0	12.3	19.2		
4月	169.6	154.0	15.6	19.0	170.1	153.7	16.4	19.0	166.3	156.0	10.3	19.6		
令和元年5月	162.7	149.3	13.4	18.5	164.9	150.4	14.5	18.6	149.2	142.9	6.3	17.9		
6月	166.1	154.2	11.9	19.1	167.0	154.1	12.9	19.0	160.7	154.9	5.8	19.7		
7月	190.5	174.8	15.7	21.4	192.4	175.3	17.1	21.4	179.2	171.6	7.6	21.5		
8月	145.9	129.5	16.4	15.9	147.9	129.8	18.1	15.9	133.5	127.4	6.1	15.9		
9月	174.2	156.0	18.2	19.3	175.9	155.9	20.0	19.2	163.5	156.3	7.2	19.6		
10月	177.4	160.4	17.0	19.6	179.7	161.1	18.6	19.6	163.6	156.4	7.2	19.6		
11月	176.5	159.1	17.4	19.6	178.8	159.5	19.3	19.5	162.8	156.8	6.0	19.8		
12月	172.8	153.2	19.6	18.8	174.6	153.1	21.5	18.8	162.0	153.7	8.3	19.1		

(単位：時間、日)

—規模5人以上—

年次及び月次	E32,20 その他の製造業												
	男 女 計				男				女				
	総 実 働 時 間	所 定 内 働 時 間	所 定 外 働 時 間	出 勤 数	総 実 働 時 間	所 定 内 働 時 間	所 定 外 働 時 間	出 勤 数	総 実 働 時 間	所 定 内 働 時 間	所 定 外 働 時 間	出 勤 数	
平成26年	160.6	145.4	15.2	19.8	171.8	153.0	18.8	20.2	140.7	131.9	8.8	19.2	
平成27年	157.2	141.2	16.0	19.8	157.6	140.2	17.4	19.7	156.6	143.0	13.6	19.9	
平成28年	158.5	143.3	15.2	19.8	159.5	143.0	16.5	19.8	156.7	144.0	12.7	19.8	
平成29年	152.2	139.1	13.1	19.3	157.4	142.4	15.0	19.6	142.4	132.8	9.6	18.8	
平成30年	148.3	135.1	13.2	19.4	155.1	139.0	16.1	19.7	138.3	129.2	9.1	18.8	
令和元年	147.5	135.9	11.6	19.2	150.5	137.4	13.1	19.3	142.2	133.3	8.9	18.9	
平成31年1月	137.7	125.4	12.3	17.9	143.1	128.7	14.4	18.4	129.3	120.2	9.1	17.2	
2月	140.3	129.2	11.1	18.3	143.0	130.1	12.9	18.2	136.0	127.8	8.2	18.5	
3月	141.4	129.4	12.0	18.4	145.2	131.3	13.9	18.5	134.7	126.1	8.6	18.3	
4月	150.7	137.6	13.1	19.6	154.3	139.5	14.8	19.7	144.6	134.4	10.2	19.5	
令和元年5月	149.3	135.8	13.5	19.2	154.1	139.3	14.8	19.6	141.1	129.9	11.2	18.5	
6月	152.2	139.9	12.3	19.7	154.3	140.5	13.8	19.7	148.6	138.9	9.7	19.8	
7月	152.7	139.5	13.2	19.6	153.8	139.4	14.4	19.6	150.5	139.7	10.8	19.5	
8月	154.4	142.6	11.8	20.0	158.1	144.7	13.4	20.3	147.5	138.6	8.9	19.3	
9月	135.2	125.0	10.2	17.6	135.9	124.6	11.3	17.6	133.7	125.6	8.1	17.7	
10月	150.3	139.8	10.5	19.5	152.3	140.5	11.8	19.7	146.6	138.5	8.1	19.2	
11月	158.4	148.4	10.0	20.7	160.9	149.6	11.3	20.9	153.8	146.2	7.6	20.3	
12月	147.0	138.2	8.8	19.3	149.2	139.1	10.1	19.4	142.5	136.3	6.2	19.0	
年次及び月次	F 電気・ガス・熱供給・水道業												
	男 女 計				男				女				
	総 実 働 時 間	所 定 内 働 時 間	所 定 外 働 時 間	出 勤 数	総 実 働 時 間	所 定 内 働 時 間	所 定 外 働 時 間	出 勤 数	総 実 働 時 間	所 定 内 働 時 間	所 定 外 働 時 間	出 勤 数	
平成26年	154.5	141.8	12.7	18.3	164.2	149.2	15.0	18.8	115.8	112.2	3.6	16.2	
平成27年	168.8	148.4	20.4	18.3	174.9	152.3	22.6	18.6	138.0	128.8	9.2	17.0	
平成28年	172.6	151.8	20.8	18.6	175.9	153.2	22.7	18.6	154.6	143.9	10.7	18.3	
平成29年	167.8	150.4	17.4	18.8	171.1	152.0	19.1	18.8	149.7	141.9	7.8	18.5	
平成30年	165.0	149.5	15.5	18.8	166.8	150.6	16.2	18.8	151.0	140.8	10.2	18.5	
令和元年	161.4	148.0	13.4	18.5	164.4	150.0	14.4	18.5	146.3	137.9	8.4	18.4	
平成31年1月	149.5	138.2	11.3	17.3	152.0	139.7	12.3	17.3	136.3	130.2	6.1	17.2	
2月	152.6	140.8	11.8	17.6	155.2	142.5	12.7	17.6	139.4	132.2	7.2	17.7	
3月	160.9	145.3	15.6	18.1	163.0	146.6	16.4	18.1	150.6	138.9	11.7	18.3	
4月	163.7	149.2	14.5	18.8	165.5	150.4	15.1	18.7	154.7	143.4	11.3	19.1	
令和元年5月	160.2	147.0	13.2	17.6	164.2	149.9	14.3	17.5	140.1	132.7	7.4	17.7	
6月	161.6	149.8	11.8	18.8	164.9	151.9	13.0	18.8	145.9	139.7	6.2	18.8	
7月	179.1	163.6	15.5	20.6	182.4	165.7	16.7	20.6	164.1	154.0	10.1	20.6	
8月	159.0	146.5	12.5	18.4	162.8	149.0	13.8	18.5	140.1	134.0	6.1	18.2	
9月	158.8	144.3	14.5	17.9	162.2	146.7	15.5	18.0	142.6	132.5	10.1	17.5	
10月	172.5	156.5	16.0	19.4	176.1	158.8	17.3	19.4	155.3	145.4	9.9	19.4	
11月	162.2	149.3	12.9	18.6	165.9	151.8	14.1	18.7	144.4	137.3	7.1	18.4	
12月	156.4	145.3	11.1	18.3	159.4	147.6	11.8	18.4	141.4	133.9	7.5	18.2	

(単位：時間、日)

—規模5人以上—

年次及び月次	G 情報通信業												
	男 女 計				男				女				
	総 実 働 時 間	所 定 内 働 時 間	所 定 外 働 時 間	出 勤 数	総 実 働 時 間	所 定 内 働 時 間	所 定 外 働 時 間	出 勤 数	総 実 働 時 間	所 定 内 働 時 間	所 定 外 働 時 間	出 勤 数	
平成26年	170.7	150.6	20.1	20.0	175.8	154.3	21.5	20.3	160.5	143.2	17.3	19.3	
平成27年	168.9	150.6	18.3	19.9	174.0	153.8	20.2	20.2	158.3	144.0	14.3	19.2	
平成28年	169.6	151.7	17.9	19.7	173.0	154.6	18.4	19.9	162.2	145.3	16.9	19.3	
平成29年	168.5	151.7	16.8	19.6	168.4	152.7	15.7	19.7	168.6	149.7	18.9	19.4	
平成30年	164.8	149.5	15.3	19.6	166.8	150.6	16.2	19.7	161.8	147.8	14.0	19.4	
令和元年	162.1	145.8	16.3	19.3	164.1	147.7	16.4	19.5	159.1	142.9	16.2	19.1	
平成31年1月	136.8	124.2	12.6	16.3	141.7	128.1	13.6	16.8	129.2	118.2	11.0	15.6	
2月	166.9	151.3	15.6	19.9	165.1	149.2	15.9	19.6	169.5	154.4	15.1	20.4	
3月	163.7	146.4	17.3	19.4	165.3	147.0	18.3	19.4	161.5	145.6	15.9	19.5	
4月	170.6	153.4	17.2	20.2	172.8	155.1	17.7	20.4	167.1	150.8	16.3	20.1	
令和元年5月	147.8	131.1	16.7	17.6	149.8	133.5	16.3	17.9	145.1	127.7	17.4	17.2	
6月	175.4	159.9	15.5	21.1	176.6	161.2	15.4	21.2	173.6	158.0	15.6	21.0	
7月	168.2	151.5	16.7	20.0	172.8	156.5	16.3	20.5	161.4	144.0	17.4	19.4	
8月	155.9	140.2	15.7	19.0	158.1	142.6	15.5	19.3	152.7	136.7	16.0	18.5	
9月	159.5	144.2	15.3	19.2	160.6	145.6	15.0	19.2	157.9	142.2	15.7	19.1	
10月	161.2	143.9	17.3	19.0	163.9	146.9	17.0	19.2	157.2	139.5	17.7	18.7	
11月	170.4	152.4	18.0	20.1	170.2	153.1	17.1	20.0	170.8	151.1	19.7	20.2	
12月	168.5	150.8	17.7	19.9	171.5	153.1	18.4	20.1	164.3	147.4	16.9	19.7	
年次及び月次	H 運輸業，郵便業												
	男 女 計				男				女				
	総 実 働 時 間	所 定 内 働 時 間	所 定 外 働 時 間	出 勤 数	総 実 働 時 間	所 定 内 働 時 間	所 定 外 働 時 間	出 勤 数	総 実 働 時 間	所 定 内 働 時 間	所 定 外 働 時 間	出 勤 数	
平成26年	182.3	156.2	26.1	20.4	188.2	159.3	28.9	20.5	153.2	140.7	12.5	19.9	
平成27年	173.7	149.7	24.0	20.3	177.3	151.2	26.1	20.4	149.9	139.7	10.2	19.7	
平成28年	174.6	154.5	20.1	20.6	179.7	157.4	22.3	20.8	145.6	138.0	7.6	19.6	
平成29年	172.9	150.8	22.1	20.4	177.4	153.0	24.4	20.5	146.9	138.2	8.7	19.7	
平成30年	181.3	156.2	25.1	21.1	188.7	160.2	28.5	21.4	146.5	137.1	9.4	20.0	
令和元年	174.0	154.1	19.9	20.7	183.1	160.0	23.1	21.0	139.5	131.7	7.8	19.4	
平成31年1月	163.9	142.0	21.9	19.1	171.7	146.6	25.1	19.3	131.8	123.1	8.7	18.3	
2月	181.1	159.4	21.7	21.1	191.6	166.0	25.6	21.6	140.8	134.1	6.7	19.5	
3月	176.5	155.8	20.7	20.7	186.0	162.0	24.0	21.0	140.2	132.1	8.1	19.3	
4月	185.6	161.0	24.6	21.4	196.0	167.8	28.2	21.8	145.6	135.0	10.6	19.8	
令和元年5月	162.6	142.9	19.7	19.6	171.4	148.1	23.3	19.8	130.8	124.0	6.8	18.6	
6月	181.5	162.8	18.7	21.5	192.2	170.1	22.1	21.9	141.4	135.4	6.0	20.0	
7月	175.7	157.0	18.7	21.2	184.6	162.7	21.9	21.5	143.1	136.2	6.9	20.1	
8月	163.3	145.6	17.7	19.9	171.5	151.1	20.4	20.2	133.3	125.5	7.8	18.7	
9月	175.0	155.8	19.2	20.9	183.6	161.6	22.0	21.3	142.7	133.9	8.8	19.3	
10月	174.0	154.7	19.3	20.8	182.3	160.2	22.1	21.1	142.6	133.8	8.8	19.6	
11月	175.3	155.9	19.4	21.1	184.4	161.7	22.7	21.4	141.7	134.3	7.4	19.8	
12月	173.3	156.0	17.3	20.9	182.4	162.4	20.0	21.4	139.7	132.2	7.5	19.3	

(単位：時間，日)

年次及び月次	I 卸売業，小売業												
	男 女 計				男				女				
	総 実 働 時 間	所 定 内 働 時 間	所 定 外 働 時 間	出 勤 数	総 実 働 時 間	所 定 内 働 時 間	所 定 外 働 時 間	出 勤 数	総 実 働 時 間	所 定 内 働 時 間	所 定 外 働 時 間	出 勤 数	
平成26年	133.8	128.2	5.6	19.1	150.2	141.6	8.6	19.6	118.8	115.9	2.9	18.7	
平成27年	137.4	131.4	6.0	19.1	155.6	146.4	9.2	19.8	119.7	116.8	2.9	18.4	
平成28年	142.5	135.1	7.4	19.6	159.8	148.8	11.0	20.3	123.9	120.3	3.6	18.9	
平成29年	145.2	136.4	8.8	19.3	162.0	149.1	12.9	20.0	126.8	122.5	4.3	18.6	
平成30年	138.9	130.7	8.2	19.0	156.4	144.2	12.2	19.8	121.2	117.1	4.1	18.2	
令和元年	135.9	128.1	7.8	19.2	153.1	141.9	11.2	19.9	118.5	114.2	4.3	18.4	
平成31年1月	122.7	116.2	6.5	17.9	136.3	127.0	9.3	18.4	108.8	105.2	3.6	17.4	
2月	130.0	123.4	6.6	18.7	145.6	136.0	9.6	19.4	113.5	110.2	3.3	18.0	
3月	135.0	126.5	8.5	19.2	153.0	140.8	12.2	20.0	115.9	111.4	4.5	18.3	
4月	140.4	131.3	9.1	19.7	159.9	147.1	12.8	20.8	119.7	114.5	5.2	18.6	
令和元年5月	130.3	121.9	8.4	18.5	145.7	134.2	11.5	19.0	113.7	108.6	5.1	17.9	
6月	139.7	132.3	7.4	20.0	158.2	147.9	10.3	20.9	119.8	115.6	4.2	19.0	
7月	142.1	134.7	7.4	19.8	162.2	151.2	11.0	20.9	123.1	119.1	4.0	18.8	
8月	137.2	129.6	7.6	19.2	155.1	144.2	10.9	19.9	120.1	115.7	4.4	18.5	
9月	141.4	132.8	8.6	19.6	160.4	147.7	12.7	20.4	122.9	118.3	4.6	18.7	
10月	135.8	127.8	8.0	19.0	151.3	139.3	12.0	19.5	121.4	117.1	4.3	18.6	
11月	138.6	131.0	7.6	19.4	157.2	146.0	11.2	20.3	121.4	117.1	4.3	18.6	
12月	137.2	129.5	7.7	19.1	154.2	142.8	11.4	19.8	121.0	116.9	4.1	18.5	
年次及び月次	I-1 (I50~I55) 卸 売 業												
	男 女 計				男				女				
	総 実 働 時 間	所 定 内 働 時 間	所 定 外 働 時 間	出 勤 数	総 実 働 時 間	所 定 内 働 時 間	所 定 外 働 時 間	出 勤 数	総 実 働 時 間	所 定 内 働 時 間	所 定 外 働 時 間	出 勤 数	
平成26年	159.7	151.9	7.8	20.3	166.9	158.0	8.9	20.5	143.7	138.5	5.2	19.8	
平成27年	162.2	154.0	8.2	20.1	166.7	157.3	9.4	20.3	150.3	145.5	4.8	19.5	
平成28年	165.8	155.5	10.3	20.4	170.1	157.8	12.3	20.5	154.1	149.2	4.9	20.2	
平成29年	167.8	154.3	13.5	20.3	172.8	156.3	16.5	20.5	156.1	149.6	6.5	19.9	
平成30年	162.6	151.1	11.5	20.3	167.8	154.2	13.6	20.6	149.9	143.4	6.5	19.5	
令和元年	157.4	150.0	7.4	20.4	162.0	154.4	7.6	20.7	146.7	139.8	6.9	19.8	
平成31年1月	134.7	128.0	6.7	18.1	140.1	133.3	6.8	18.5	122.4	115.9	6.5	17.1	
2月	153.2	147.2	6.0	20.3	159.0	152.6	6.4	20.7	139.8	134.7	5.1	19.4	
3月	158.2	149.5	8.7	20.7	161.3	152.9	8.4	20.8	150.6	141.4	9.2	20.5	
4月	169.1	158.8	10.3	21.8	172.1	162.6	9.5	22.0	161.4	149.1	12.3	21.2	
令和元年5月	143.6	135.0	8.6	18.7	146.2	138.8	7.4	18.8	137.3	125.6	11.7	18.4	
6月	168.3	160.7	7.6	22.0	172.0	164.6	7.4	22.1	159.0	151.0	8.0	21.8	
7月	166.3	159.6	6.7	21.4	172.2	164.7	7.5	21.8	153.4	148.4	5.0	20.6	
8月	153.9	147.5	6.4	19.9	159.9	153.1	6.8	20.3	140.6	135.2	5.4	19.0	
9月	166.2	159.3	6.9	21.3	171.7	164.3	7.4	21.6	154.3	148.5	5.8	20.7	
10月	152.8	145.8	7.0	19.7	156.1	148.4	7.7	19.7	145.8	140.2	5.6	19.5	
11月	164.6	157.3	7.3	21.2	170.2	162.2	8.0	21.5	152.7	146.8	5.9	20.3	
12月	157.8	151.4	6.4	20.2	163.7	156.3	7.4	20.6	145.2	141.0	4.2	19.5	

(単位：時間，日)

年次及び月次	I-2(I56~I61) 小 売 業												
	男 女 計				男				女				
	総 実 働 時 間	所 定 内 働 時 間	所 定 外 働 時 間	出 勤 数	総 実 働 時 間	所 定 内 働 時 間	所 定 外 働 時 間	出 勤 数	総 実 働 時 間	所 定 内 働 時 間	所 定 外 働 時 間	出 勤 数	
平成26年	121.7	117.1	4.6	18.5	136.2	127.8	8.4	18.7	112.9	110.6	2.3	18.4	
平成27年	125.5	120.5	5.0	18.6	145.6	136.6	9.0	19.4	113.1	110.6	2.5	18.1	
平成28年	131.1	125.1	6.0	19.2	151.1	141.2	9.9	20.1	117.0	113.7	3.3	18.6	
平成29年	134.1	127.6	6.5	18.9	153.4	143.4	10.0	19.6	119.3	115.5	3.8	18.3	
平成30年	126.0	119.7	6.3	18.3	145.3	134.4	10.9	19.1	113.8	110.4	3.4	17.8	
令和元年	124.8	116.8	8.0	18.5	145.3	130.8	14.5	19.3	111.1	107.5	3.6	18.0	
平成31年1月	116.4	110.0	6.4	17.8	132.9	121.3	11.6	18.3	105.2	102.3	2.9	17.5	
2月	118.0	111.1	6.9	17.9	134.1	121.6	12.5	18.2	106.5	103.6	2.9	17.6	
3月	123.2	114.8	8.4	18.4	145.7	130.3	15.4	19.3	107.2	103.8	3.4	17.7	
4月	125.7	117.2	8.5	18.6	148.9	133.2	15.7	19.7	109.4	105.9	3.5	17.9	
令和元年5月	123.4	115.1	8.3	18.4	145.3	130.2	15.1	19.3	107.8	104.4	3.4	17.7	
6月	124.9	117.7	7.2	19.0	146.0	133.3	12.7	19.9	109.8	106.5	3.3	18.3	
7月	129.8	122.0	7.8	19.0	153.0	138.9	14.1	20.0	115.0	111.3	3.7	18.4	
8月	128.6	120.4	8.2	18.8	150.7	136.0	14.7	19.6	114.8	110.6	4.2	18.3	
9月	128.6	119.2	9.4	18.7	150.4	133.0	17.4	19.4	114.5	110.3	4.2	18.2	
10月	127.2	118.6	8.6	18.7	146.8	130.9	15.9	19.2	114.9	110.9	4.0	18.3	
11月	125.2	117.5	7.7	18.5	145.1	131.0	14.1	19.2	113.2	109.3	3.9	18.1	
12月	126.6	118.3	8.3	18.6	145.5	130.6	14.9	19.2	114.6	110.5	4.1	18.2	
年次及び月次	J 金 融 業 , 保 険 業												
	男 女 計				男				女				
	総 実 働 時 間	所 定 内 働 時 間	所 定 外 働 時 間	出 勤 数	総 実 働 時 間	所 定 内 働 時 間	所 定 外 働 時 間	出 勤 数	総 実 働 時 間	所 定 内 働 時 間	所 定 外 働 時 間	出 勤 数	
平成26年	145.7	136.4	9.3	18.7	157.0	144.3	12.7	19.2	136.3	129.8	6.5	18.3	
平成27年	149.9	135.9	14.0	18.8	155.3	139.5	15.8	18.9	145.5	133.1	12.4	18.6	
平成28年	151.3	140.2	11.1	19.1	158.3	148.5	9.8	19.6	144.9	132.7	12.2	18.6	
平成29年	147.4	139.0	8.4	19.1	153.9	145.5	8.4	19.4	143.5	135.2	8.3	18.9	
平成30年	142.8	134.4	8.4	18.8	155.4	143.5	11.9	19.4	136.9	130.2	6.7	18.5	
令和元年	140.6	132.8	7.8	18.5	154.8	142.8	12.0	19.2	132.5	127.1	5.4	18.1	
平成31年1月	131.7	125.2	6.5	17.6	148.0	137.9	10.1	18.7	123.3	118.7	4.6	17.1	
2月	131.5	125.0	6.5	17.7	145.2	135.0	10.2	18.4	124.7	120.0	4.7	17.3	
3月	136.3	129.4	6.9	18.2	152.1	140.8	11.3	19.1	128.5	123.8	4.7	17.8	
4月	140.9	133.1	7.8	18.8	158.9	144.8	14.1	19.7	132.5	127.6	4.9	18.4	
令和元年5月	132.8	125.4	7.4	17.7	146.6	133.8	12.8	18.0	126.9	121.8	5.1	17.5	
6月	139.2	132.4	6.8	18.8	158.4	146.2	12.2	19.7	131.1	126.6	4.5	18.4	
7月	154.5	145.8	8.7	20.1	164.9	152.5	12.4	20.3	147.4	141.2	6.2	19.9	
8月	142.1	133.5	8.6	18.2	151.8	140.3	11.5	18.6	135.5	128.8	6.7	17.9	
9月	141.0	132.9	8.1	18.2	153.0	141.2	11.8	18.9	133.1	127.4	5.7	17.8	
10月	146.6	138.0	8.6	19.0	158.1	146.1	12.0	19.6	138.9	132.5	6.4	18.7	
11月	145.4	136.1	9.3	18.8	157.8	144.4	13.4	19.3	136.9	130.4	6.5	18.4	
12月	146.2	137.6	8.6	19.0	160.0	147.6	12.4	19.8	136.8	130.8	6.0	18.4	

(単位：時間, 日)

年次及び月次	K 不動産業，物品賃貸業												
	男 女 計				男				女				
	総 実 働 時 間	所 定 内 働 時 間	所 定 外 働 時 間	出 勤 数	総 実 働 時 間	所 定 内 働 時 間	所 定 外 働 時 間	出 勤 数	総 実 働 時 間	所 定 内 働 時 間	所 定 外 働 時 間	出 勤 数	
平成26年	147.8	134.5	13.3	18.2	169.1	149.6	19.5	20.1	123.3	117.1	6.2	16.0	
平成27年	137.8	128.7	9.1	17.0	159.0	146.0	13.0	19.1	111.0	106.7	4.3	14.4	
平成28年	136.4	127.0	9.4	17.1	161.1	148.0	13.1	19.8	113.2	107.2	6.0	14.6	
平成29年	114.0	109.1	4.9	15.4	130.8	122.7	8.1	17.2	101.2	98.8	2.4	14.1	
平成30年	153.2	143.8	9.4	20.6	177.8	159.7	18.1	21.1	131.4	129.8	1.6	20.1	
令和元年	164.1	151.8	12.3	20.1	178.1	162.3	15.8	20.9	131.4	127.3	4.1	18.2	
平成31年1月	144.2	135.4	8.8	17.7	149.6	139.0	10.6	18.0	128.9	125.4	3.5	16.9	
2月	170.2	158.1	12.1	20.6	182.9	167.5	15.4	21.6	132.9	130.3	2.6	17.7	
3月	172.9	160.9	12.0	20.9	180.7	166.2	14.5	21.3	148.9	144.6	4.3	19.8	
4月	179.6	167.5	12.1	21.7	185.5	170.8	14.7	22.0	161.7	157.4	4.3	21.1	
令和元年5月	155.6	142.0	13.6	18.5	160.3	144.0	16.3	18.7	141.5	136.1	5.4	18.0	
6月	177.9	165.7	12.2	21.5	187.3	172.3	15.0	22.1	149.9	146.0	3.9	19.7	
7月	170.3	156.4	13.9	20.9	191.2	172.8	18.4	21.7	129.5	124.4	5.1	19.1	
8月	148.3	135.5	12.8	18.4	166.6	149.3	17.3	19.0	112.7	108.7	4.0	17.1	
9月	159.4	146.6	12.8	20.0	180.5	162.7	17.8	21.1	119.7	116.4	3.3	17.9	
10月	163.3	151.1	12.2	20.3	183.9	167.0	16.9	21.6	127.0	123.2	3.8	18.0	
11月	168.2	153.3	14.9	20.3	192.8	172.5	20.3	22.2	124.5	119.2	5.3	17.0	
12月	159.0	148.9	10.1	20.1	178.5	165.1	13.4	21.3	122.2	118.4	3.8	18.0	
年次及び月次	L 学術研究，専門・技術サービス業												
	男 女 計				男				女				
	総 実 働 時 間	所 定 内 働 時 間	所 定 外 働 時 間	出 勤 数	総 実 働 時 間	所 定 内 働 時 間	所 定 外 働 時 間	出 勤 数	総 実 働 時 間	所 定 内 働 時 間	所 定 外 働 時 間	出 勤 数	
平成26年	159.8	148.4	11.4	19.8	167.0	153.3	13.7	20.2	143.0	137.1	5.9	18.9	
平成27年	158.7	146.5	12.2	19.3	164.2	149.4	14.8	19.6	147.9	140.8	7.1	18.9	
平成28年	159.7	147.6	12.1	19.8	166.9	152.9	14.0	20.1	147.3	138.5	8.8	19.1	
平成29年	155.5	145.3	10.2	19.7	165.0	151.4	13.6	20.1	138.7	134.7	4.0	19.0	
平成30年	156.2	143.9	12.3	19.5	164.1	147.6	16.5	19.8	142.6	137.5	5.1	19.1	
令和元年	154.0	141.4	12.6	19.3	161.0	144.8	16.2	19.7	141.9	135.4	6.5	18.8	
平成31年1月	132.7	124.5	8.2	17.0	137.3	128.1	9.2	17.1	123.9	117.7	6.2	16.8	
2月	154.0	142.0	12.0	19.4	157.2	143.5	13.7	19.5	147.9	139.2	8.7	19.2	
3月	164.8	144.8	20.0	19.9	173.4	148.2	25.2	20.0	148.3	138.2	10.1	19.7	
4月	157.0	145.4	11.6	19.7	160.4	146.8	13.6	19.7	150.4	142.6	7.8	19.8	
令和元年5月	142.5	131.7	10.8	18.0	149.7	136.2	13.5	18.5	129.2	123.4	5.8	17.0	
6月	157.3	147.6	9.7	20.1	161.1	149.3	11.8	20.3	150.0	144.2	5.8	19.9	
7月	155.8	146.9	8.9	20.0	167.1	154.1	13.0	20.6	140.7	137.2	3.5	19.2	
8月	150.3	134.3	16.0	18.5	163.0	140.2	22.8	19.1	130.0	124.8	5.2	17.6	
9月	156.7	144.7	12.0	19.5	163.2	146.8	16.4	19.8	146.7	141.5	5.2	19.1	
10月	155.6	141.6	14.0	19.6	166.7	148.1	18.6	20.5	137.7	131.1	6.6	18.1	
11月	158.7	143.7	15.0	19.9	169.2	149.5	19.7	20.7	141.5	134.2	7.3	18.7	
12月	164.1	150.4	13.7	20.7	168.2	150.3	17.9	20.7	157.2	150.4	6.8	20.7	

(単位：時間，日)

年次及び月次	M 宿泊業，飲食サービス業												
	男 女 計				男				女				
	総 実 働 時 間	所 定 内 働 時 間	所 定 外 働 時 間	出 勤 数	総 実 働 時 間	所 定 内 働 時 間	所 定 外 働 時 間	出 勤 数	総 実 働 時 間	所 定 内 働 時 間	所 定 外 働 時 間	出 勤 数	
平成26年	116.1	110.6	5.5	17.8	139.0	128.1	10.9	18.2	106.8	103.4	3.4	17.6	
平成27年	109.1	103.9	5.2	16.5	126.7	117.7	9.0	16.8	98.4	95.5	2.9	16.2	
平成28年	108.1	102.4	5.7	16.7	121.2	111.4	9.8	16.6	101.2	97.7	3.5	16.8	
平成29年	105.8	100.4	5.4	16.8	129.6	119.9	9.7	17.5	93.6	90.4	3.2	16.4	
平成30年	107.5	101.4	6.1	17.1	132.5	124.6	7.9	17.5	95.4	90.2	5.2	17.0	
令和元年	90.8	86.3	4.5	14.8	105.3	98.7	6.6	15.5	83.7	80.2	3.5	14.5	
平成31年1月	95.3	89.6	5.7	15.3	105.7	99.0	6.7	15.0	89.8	84.7	5.1	15.4	
2月	93.7	88.8	4.9	15.4	104.4	99.2	5.2	15.3	88.4	83.6	4.8	15.4	
3月	91.2	84.1	7.1	14.4	101.0	93.0	8.0	14.4	85.9	79.3	6.6	14.4	
4月	95.6	90.9	4.7	15.4	107.3	101.9	5.4	15.9	89.6	85.2	4.4	15.2	
令和元年5月	95.9	91.2	4.7	15.7	114.6	108.3	6.3	16.7	87.2	83.2	4.0	15.3	
6月	93.3	88.6	4.7	15.2	118.7	111.8	6.9	16.8	81.9	78.1	3.8	14.4	
7月	86.9	82.9	4.0	14.6	98.5	91.5	7.0	15.5	80.8	78.4	2.4	14.2	
8月	86.7	82.2	4.5	14.1	111.7	103.2	8.5	16.3	74.8	72.3	2.5	13.0	
9月	88.4	84.8	3.6	14.2	106.2	99.8	6.4	15.6	80.3	78.0	2.3	13.5	
10月	86.0	83.2	2.8	14.6	96.0	90.8	5.2	14.6	81.5	79.8	1.7	14.6	
11月	87.8	84.1	3.7	14.5	99.2	91.8	7.4	15.2	82.4	80.5	1.9	14.2	
12月	88.9	84.9	4.0	14.4	101.5	94.9	6.6	15.4	82.9	80.1	2.8	13.9	
年次及び月次	M75 宿 泊 業												
	男 女 計				男				女				
	総 実 働 時 間	所 定 内 働 時 間	所 定 外 働 時 間	出 勤 数	総 実 働 時 間	所 定 内 働 時 間	所 定 外 働 時 間	出 勤 数	総 実 働 時 間	所 定 内 働 時 間	所 定 外 働 時 間	出 勤 数	
平成26年	125.2	120.7	4.5	19.2	154.6	146.7	7.9	20.2	112.5	109.4	3.1	18.8	
平成27年	131.9	127.1	4.8	18.3	163.4	155.4	8.0	20.8	116.5	113.3	3.2	17.1	
平成28年	136.9	130.6	6.3	18.8	171.7	161.5	10.2	21.4	118.1	113.9	4.2	17.4	
平成29年	127.2	122.1	5.1	18.8	165.2	156.8	8.4	21.4	105.1	101.9	3.2	17.4	
平成30年	127.7	121.9	5.8	18.6	163.9	155.5	8.4	20.7	101.3	97.4	3.9	17.1	
令和元年	122.7	118.2	4.5	17.7	154.9	149.5	5.4	19.1	107.7	103.7	4.0	17.1	
平成31年1月	127.7	124.6	3.1	18.5	169.4	166.8	2.6	21.0	109.4	106.1	3.3	17.4	
2月	121.7	119.7	2.0	17.9	155.4	153.6	1.8	19.4	106.2	104.1	2.1	17.2	
3月	123.0	120.7	2.3	18.2	162.3	160.6	1.7	20.0	104.6	102.0	2.6	17.3	
4月	130.3	127.3	3.0	18.6	169.1	166.0	3.1	21.6	112.2	109.2	3.0	17.2	
令和元年5月	136.4	133.3	3.1	19.3	176.3	171.5	4.8	21.4	118.0	115.6	2.4	18.3	
6月	124.5	121.4	3.1	18.2	164.2	159.4	4.8	20.1	105.8	103.5	2.3	17.3	
7月	115.2	109.7	5.5	16.8	142.3	136.0	6.3	17.7	102.0	96.8	5.2	16.4	
8月	120.3	113.7	6.6	17.5	146.4	137.5	8.9	17.5	107.2	101.8	5.4	17.6	
9月	114.3	107.2	7.1	16.7	141.5	132.4	9.1	17.3	101.3	95.1	6.2	16.3	
10月	114.6	108.3	6.3	16.8	142.2	135.2	7.0	17.6	102.1	96.1	6.0	16.5	
11月	122.4	115.8	6.6	17.1	146.4	136.9	9.5	17.8	111.8	106.5	5.3	16.8	
12月	120.1	114.7	5.4	16.8	141.0	134.9	6.1	17.1	111.1	106.0	5.1	16.7	

(単位：時間，日)

—規模5人以上—

年次及び月次	N 生活関連サービス業，娯楽業												
	男 女 計				男				女				
	総 実 働 時 間	所 定 内 働 時 間	所 定 外 働 時 間	出 勤 日 数	総 実 働 時 間	所 定 内 働 時 間	所 定 外 働 時 間	出 勤 日 数	総 実 働 時 間	所 定 内 働 時 間	所 定 外 働 時 間	出 勤 日 数	
平成26年	139.0	133.0	6.0	19.0	145.8	138.9	6.9	19.3	132.7	127.6	5.1	18.8	
平成27年	136.4	130.4	6.0	19.6	142.8	134.2	8.6	19.7	132.2	127.9	4.3	19.6	
平成28年	129.1	122.2	6.9	18.6	141.7	133.3	8.4	19.7	121.3	115.4	5.9	17.9	
平成29年	127.8	121.1	6.7	18.3	135.2	129.0	6.2	19.1	123.3	116.3	7.0	17.8	
平成30年	124.1	122.2	1.9	17.5	134.9	132.0	2.9	18.5	117.7	116.4	1.3	16.9	
令和元年	122.7	119.9	2.8	18.0	129.1	124.9	4.2	18.3	118.9	116.9	2.0	17.8	
平成31年1月	118.1	114.3	3.8	16.9	122.4	117.6	4.8	16.9	114.5	111.6	2.9	17.0	
2月	124.7	122.8	1.9	18.0	134.7	131.5	3.2	18.8	117.3	116.3	1.0	17.3	
3月	128.9	126.6	2.3	18.8	132.5	129.2	3.3	19.0	126.3	124.7	1.6	18.7	
4月	129.1	126.2	2.9	18.3	137.7	133.5	4.2	18.5	123.4	121.3	2.1	18.2	
令和元年5月	128.8	125.6	3.2	18.2	138.2	133.6	4.6	18.8	122.7	120.4	2.3	17.8	
6月	129.5	126.4	3.1	18.4	141.4	136.8	4.6	19.3	121.9	119.8	2.1	17.8	
7月	125.8	122.6	3.2	19.0	126.8	122.7	4.1	18.9	125.2	122.5	2.7	19.0	
8月	125.2	121.2	4.0	18.6	123.6	117.8	5.8	18.5	126.0	122.9	3.1	18.7	
9月	119.9	117.1	2.8	18.1	122.2	117.6	4.6	18.0	118.7	116.8	1.9	18.1	
10月	116.6	114.3	2.3	17.6	119.9	116.1	3.8	17.4	114.9	113.3	1.6	17.7	
11月	117.0	114.7	2.3	17.6	123.9	120.0	3.9	18.0	113.5	112.0	1.5	17.4	
12月	110.9	109.1	1.8	16.6	123.1	119.6	3.5	17.6	104.5	103.6	0.9	16.1	
年次及び月次	O 教育，学習支援業												
	男 女 計				男				女				
	総 実 働 時 間	所 定 内 働 時 間	所 定 外 働 時 間	出 勤 日 数	総 実 働 時 間	所 定 内 働 時 間	所 定 外 働 時 間	出 勤 日 数	総 実 働 時 間	所 定 内 働 時 間	所 定 外 働 時 間	出 勤 日 数	
平成26年	140.2	133.4	6.8	18.5	145.1	137.9	7.2	18.9	135.9	129.4	6.5	18.2	
平成27年	143.5	129.3	14.2	17.6	146.7	132.4	14.3	17.6	141.0	126.8	14.2	17.6	
平成28年	133.5	122.1	11.4	16.9	141.5	128.1	13.4	17.3	127.3	117.5	9.8	16.6	
平成29年	139.1	129.5	9.6	17.8	146.7	136.0	10.7	18.1	132.6	123.9	8.7	17.4	
平成30年	128.9	122.0	6.9	17.2	143.6	135.9	7.7	18.3	118.8	112.4	6.4	16.5	
令和元年	131.5	120.2	11.3	17.1	143.5	130.0	13.5	17.8	123.2	113.5	9.7	16.6	
平成31年1月	119.7	110.2	9.5	15.6	131.2	119.8	11.4	16.3	112.5	104.2	8.3	15.1	
2月	127.0	116.6	10.4	16.4	136.8	124.6	12.2	17.1	120.5	111.3	9.2	15.9	
3月	129.7	119.4	10.3	17.1	144.8	132.0	12.8	18.0	120.1	111.4	8.7	16.5	
4月	142.3	128.4	13.9	18.3	157.8	141.4	16.4	19.2	131.9	119.7	12.2	17.7	
令和元年5月	135.1	121.5	13.6	17.3	144.7	128.7	16.0	17.6	128.4	116.4	12.0	17.0	
6月	142.6	128.9	13.7	18.1	151.8	135.7	16.1	18.8	136.2	124.1	12.1	17.7	
7月	148.3	136.1	12.2	19.0	167.6	153.0	14.6	20.6	135.7	125.1	10.6	18.0	
8月	96.9	92.1	4.8	13.7	107.4	101.0	6.4	14.6	89.3	85.6	3.7	13.0	
9月	133.5	122.1	11.4	16.9	138.0	125.3	12.7	16.9	129.8	119.5	10.3	16.9	
10月	140.7	128.2	12.5	18.1	154.4	139.6	14.8	18.7	131.0	120.2	10.8	17.7	
11月	137.1	124.0	13.1	17.6	151.2	134.1	17.1	18.1	127.2	116.9	10.3	17.2	
12月	125.7	115.8	9.9	16.6	138.8	127.0	11.8	17.6	116.5	107.9	8.6	16.0	

(単位：時間，日)

年次及び月次	P 医療，福祉												
	男 女 計					男				女			
	総 実 働 時 間	所 定 内 働 時 間	所 定 外 働 時 間	出 勤 数	出 勤 数	総 実 働 時 間	所 定 内 働 時 間	所 定 外 働 時 間	出 勤 数	出 勤 数	総 実 働 時 間	所 定 内 働 時 間	所 定 外 働 時 間
平成26年	142.2	138.3	3.9	19.8	19.8	143.1	137.7	5.4	20.1	142.0	138.5	3.5	19.7
平成27年	145.1	141.9	3.2	19.5	19.5	147.5	143.5	4.0	19.6	144.5	141.5	3.0	19.5
平成28年	145.4	142.6	2.8	19.3	19.3	146.0	142.3	3.7	18.9	145.2	142.6	2.6	19.4
平成29年	145.0	141.7	3.3	19.1	19.1	148.1	144.0	4.1	18.7	144.2	141.1	3.1	19.2
平成30年	139.3	136.1	3.2	19.1	19.1	144.3	140.3	4.0	19.3	138.1	135.1	3.0	19.0
令和元年	137.3	133.2	4.1	18.7	18.7	136.3	130.8	5.5	17.8	137.5	133.8	3.7	18.9
平成31年1月	130.4	126.5	3.9	17.7	17.7	132.8	127.4	5.4	17.2	129.6	126.2	3.4	17.8
2月	133.3	129.7	3.6	18.1	18.1	131.6	126.4	5.2	17.2	133.8	130.6	3.2	18.4
3月	136.9	133.2	3.7	18.6	18.6	138.7	133.3	5.4	18.2	136.5	133.2	3.3	18.7
4月	140.1	136.1	4.0	19.1	19.1	140.0	134.2	5.8	18.3	140.1	136.6	3.5	19.4
令和元年5月	132.2	128.1	4.1	17.8	17.8	134.3	128.6	5.7	17.4	131.7	128.0	3.7	17.9
6月	139.8	136.0	3.8	19.1	19.1	139.0	133.5	5.5	18.3	140.1	136.7	3.4	19.4
7月	144.2	140.2	4.0	19.7	19.7	144.1	138.5	5.6	18.7	144.3	140.7	3.6	19.9
8月	137.6	133.5	4.1	18.6	18.6	135.6	130.0	5.6	17.5	138.1	134.4	3.7	18.9
9月	135.2	131.0	4.2	18.5	18.5	130.8	125.3	5.5	17.0	136.3	132.4	3.9	18.8
10月	140.4	136.1	4.3	19.1	19.1	138.9	133.8	5.1	18.0	140.8	136.7	4.1	19.4
11月	139.1	134.4	4.7	18.9	18.9	136.4	130.5	5.9	17.7	139.8	135.4	4.4	19.2
12月	137.4	133.1	4.3	18.6	18.6	133.7	128.3	5.4	17.5	138.4	134.4	4.0	18.9
年次及び月次	P83 医療業												
	男 女 計					男				女			
	総 実 働 時 間	所 定 内 働 時 間	所 定 外 働 時 間	出 勤 数	出 勤 数	総 実 働 時 間	所 定 内 働 時 間	所 定 外 働 時 間	出 勤 数	出 勤 数	総 実 働 時 間	所 定 内 働 時 間	所 定 外 働 時 間
平成26年	148.2	142.8	5.4	20.3	20.3	155.1	146.4	8.7	20.1	146.2	141.7	4.5	20.3
平成27年	147.1	143.2	3.9	19.5	19.5	155.1	148.9	6.2	19.3	145.3	141.9	3.4	19.5
平成28年	146.9	142.7	4.2	19.2	19.2	153.5	147.4	6.1	19.0	145.4	141.6	3.8	19.3
平成29年	146.3	142.0	4.3	19.2	19.2	154.5	148.7	5.8	19.3	144.4	140.4	4.0	19.2
平成30年	146.0	141.2	4.8	19.5	19.5	154.5	148.0	6.5	19.7	143.9	139.5	4.4	19.4
令和元年	146.2	140.6	5.6	19.3	19.3	144.2	135.5	8.7	17.8	146.8	141.9	4.9	19.7
平成31年1月	136.2	130.6	5.6	17.9	17.9	138.1	129.5	8.6	16.9	135.8	130.9	4.9	18.1
2月	144.0	138.7	5.3	18.9	18.9	141.6	133.1	8.5	17.6	144.6	140.1	4.5	19.2
3月	146.9	141.6	5.3	19.4	19.4	148.0	139.3	8.7	18.4	146.6	142.2	4.4	19.7
4月	150.8	145.2	5.6	20.0	20.0	149.2	140.2	9.0	18.7	151.2	146.4	4.8	20.4
令和元年5月	137.0	131.6	5.4	17.8	17.8	139.1	130.2	8.9	17.1	136.4	131.9	4.5	18.0
6月	150.2	145.2	5.0	20.0	20.0	147.5	138.9	8.6	18.4	151.0	146.8	4.2	20.4
7月	152.0	146.6	5.4	20.3	20.3	150.1	141.7	8.4	18.5	152.4	147.7	4.7	20.8
8月	145.1	139.6	5.5	19.2	19.2	141.9	133.2	8.7	17.4	145.9	141.2	4.7	19.6
9月	145.8	140.1	5.7	19.4	19.4	138.7	130.1	8.6	17.0	147.5	142.5	5.0	20.0
10月	149.8	143.9	5.9	19.8	19.8	147.2	139.4	7.8	18.0	150.3	144.9	5.4	20.3
11月	149.9	143.3	6.6	19.8	19.8	144.8	135.3	9.5	17.5	151.1	145.2	5.9	20.3
12月	147.2	141.0	6.2	19.4	19.4	144.1	135.0	9.1	17.5	148.0	142.5	5.5	19.8

(単位：時間，日)

年次及び月次	Q 複 合 サ ー ビ ス 事 業												
	男 女 計				男				女				
	総 実 働 時 間	所 定 内 働 時 間	所 定 外 働 時 間	出 勤 数	総 実 働 時 間	所 定 内 働 時 間	所 定 外 働 時 間	出 勤 数	総 実 働 時 間	所 定 内 働 時 間	所 定 外 働 時 間	出 勤 数	
平成26年	146.3	140.1	6.2	18.8	154.4	147.4	7.0	19.6	136.6	131.3	5.3	17.8	
平成27年	150.3	142.3	8.0	19.4	157.0	148.8	8.2	20.2	142.5	134.7	7.8	18.4	
平成28年	153.1	145.3	7.8	19.7	153.0	145.3	7.7	19.8	153.2	145.3	7.9	19.7	
平成29年	153.2	146.2	7.0	19.8	159.4	151.4	8.0	20.4	146.7	140.8	5.9	19.1	
平成30年	150.9	144.0	6.9	19.6	151.6	144.5	7.1	19.8	150.0	143.4	6.6	19.4	
令和元年	148.2	139.2	9.0	19.4	156.4	144.4	12.0	19.6	139.0	133.4	5.6	19.1	
平成31年1月	144.3	134.3	10.0	18.8	157.1	143.8	13.3	19.7	129.1	123.1	6.0	17.9	
2月	139.7	133.0	6.7	18.4	146.2	137.8	8.4	18.7	132.1	127.4	4.7	18.1	
3月	150.7	141.7	9.0	19.7	158.5	147.6	10.9	20.1	141.6	134.7	6.9	19.4	
4月	148.6	137.9	10.7	19.1	158.7	145.2	13.5	19.5	136.8	129.4	7.4	18.5	
令和元年5月	147.0	135.6	11.4	19.0	153.8	139.0	14.8	19.1	139.1	131.6	7.5	18.8	
6月	148.4	139.8	8.6	19.2	155.0	144.3	10.7	19.4	140.6	134.6	6.0	19.0	
7月	155.4	147.5	7.9	20.4	163.0	151.6	11.4	20.5	147.5	143.3	4.2	20.2	
8月	144.6	138.6	6.0	19.5	151.7	143.3	8.4	19.6	137.1	133.7	3.4	19.3	
9月	142.8	134.5	8.3	19.0	150.5	139.0	11.5	19.2	134.9	129.8	5.1	18.9	
10月	148.5	140.0	8.5	19.5	156.7	144.8	11.9	19.8	139.8	135.0	4.8	19.2	
11月	148.7	140.2	8.5	19.5	155.6	143.7	11.9	19.5	141.2	136.4	4.8	19.4	
12月	159.6	147.6	12.0	20.1	171.1	153.4	17.7	20.4	147.6	141.6	6.0	19.8	
年次及び月次	R サービス業(他に分類されないもの)												
	男 女 計				男				女				
	総 実 働 時 間	所 定 内 働 時 間	所 定 外 働 時 間	出 勤 数	総 実 働 時 間	所 定 内 働 時 間	所 定 外 働 時 間	出 勤 数	総 実 働 時 間	所 定 内 働 時 間	所 定 外 働 時 間	出 勤 数	
平成26年	135.8	127.9	7.9	19.3	149.1	138.7	10.4	19.6	121.5	116.4	5.1	18.9	
平成27年	150.5	138.7	11.8	19.9	167.5	151.5	16.0	20.4	128.6	122.2	6.4	19.4	
平成28年	143.2	132.3	10.9	19.5	160.4	145.9	14.5	20.0	121.0	114.7	6.3	18.7	
平成29年	138.4	128.1	10.3	18.9	153.9	139.8	14.1	19.4	119.8	114.1	5.7	18.3	
平成30年	143.4	131.7	11.7	19.1	163.5	147.3	16.2	19.8	118.6	112.5	6.1	18.3	
令和元年	135.8	127.6	8.2	18.6	148.5	137.6	10.9	18.8	118.4	113.9	4.5	18.2	
平成31年1月	123.5	115.3	8.2	17.0	131.5	121.2	10.3	17.0	111.2	106.2	5.0	17.0	
2月	137.6	128.8	8.8	18.7	149.9	138.2	11.7	19.1	118.5	114.2	4.3	18.1	
3月	137.4	128.7	8.7	18.6	148.2	137.1	11.1	18.8	120.5	115.6	4.9	18.3	
4月	140.1	131.3	8.8	19.0	151.9	140.2	11.7	19.2	122.1	117.7	4.4	18.7	
令和元年5月	126.8	118.5	8.3	17.3	135.4	124.7	10.7	17.2	114.2	109.5	4.7	17.5	
6月	140.2	131.9	8.3	19.6	159.2	147.8	11.4	20.4	115.0	110.8	4.2	18.4	
7月	140.8	133.0	7.8	19.6	157.8	146.8	11.0	20.0	121.3	117.1	4.2	19.2	
8月	128.9	121.9	7.0	17.8	139.8	130.9	8.9	17.8	115.0	110.4	4.6	17.7	
9月	137.7	129.8	7.9	18.8	152.1	141.5	10.6	19.1	119.3	114.7	4.6	18.3	
10月	137.0	128.6	8.4	18.7	150.3	139.0	11.3	18.8	119.6	115.1	4.5	18.4	
11月	141.7	133.4	8.3	19.2	156.2	144.9	11.3	19.6	122.8	118.4	4.4	18.7	
12月	137.7	129.9	7.8	18.9	150.8	140.5	10.3	19.2	120.5	116.0	4.5	18.5	

(単位：時間、日)

年次及び月次	R91 職業紹介・派遣業												
	男 女 計				男				女				
	総 実 働 時 間	所 定 内 働 時 間	所 定 外 働 時 間	出 勤 数	総 実 働 時 間	所 定 内 働 時 間	所 定 外 働 時 間	出 勤 数	総 実 働 時 間	所 定 内 働 時 間	所 定 外 働 時 間	出 勤 数	
平成26年	138.8	127.7	11.1	19.2	149.0	132.5	16.5	19.5	129.7	123.5	6.2	19.0	
平成27年	177.3	153.7	23.6	20.3	183.4	154.6	28.8	20.3	164.3	151.9	12.4	20.3	
平成28年	176.6	153.3	23.3	20.3	182.3	154.9	27.4	20.5	164.7	150.0	14.7	19.9	
平成29年	165.7	145.0	20.7	19.6	181.2	151.9	29.3	20.3	145.8	136.2	9.6	18.9	
平成30年	166.4	146.0	20.4	19.2	181.6	152.6	29.0	19.6	149.5	138.6	10.9	18.7	
令和元年	140.9	131.8	9.1	17.9	157.1	140.8	16.3	18.4	129.5	125.4	4.1	17.5	
平成31年1月	129.9	122.0	7.9	16.5	143.5	130.0	13.5	16.8	120.2	116.3	3.9	16.3	
2月	141.8	132.6	9.2	17.9	157.8	141.8	16.0	18.3	130.3	126.1	4.2	17.6	
3月	143.3	134.2	9.1	18.3	156.0	140.8	15.2	18.6	134.3	129.5	4.8	18.0	
4月	142.7	134.0	8.7	18.2	158.4	142.9	15.5	18.7	131.2	127.5	3.7	17.8	
令和元年5月	135.0	126.5	8.5	17.2	148.3	133.8	14.5	17.6	125.2	121.1	4.1	16.9	
6月	147.3	138.4	8.9	18.8	161.0	145.5	15.5	19.1	137.4	133.2	4.2	18.6	
7月	149.1	139.7	9.4	19.0	166.2	148.4	17.8	19.5	137.6	133.8	3.8	18.7	
8月	126.3	117.8	8.5	16.2	140.4	124.6	15.8	16.6	117.0	113.3	3.7	15.9	
9月	142.4	131.8	10.6	17.9	162.7	143.7	19.0	18.9	128.8	123.9	4.9	17.3	
10月	147.3	137.1	10.2	18.4	170.7	151.9	18.8	19.4	130.8	126.7	4.1	17.6	
11月	144.5	135.0	9.5	18.3	162.8	145.9	16.9	19.0	131.0	127.0	4.0	17.8	
12月	141.3	132.1	9.2	18.0	155.8	139.3	16.5	18.3	130.7	126.8	3.9	17.8	
年次及び月次	R92 他の事業サービス												
	男 女 計				男				女				
	総 実 働 時 間	所 定 内 働 時 間	所 定 外 働 時 間	出 勤 数	総 実 働 時 間	所 定 内 働 時 間	所 定 外 働 時 間	出 勤 数	総 実 働 時 間	所 定 内 働 時 間	所 定 外 働 時 間	出 勤 数	
平成26年	126.9	120.6	6.3	19.0	150.2	141.7	8.5	19.4	110.1	105.4	4.7	18.7	
平成27年	129.9	122.3	7.6	19.1	153.7	142.7	11.0	19.6	114.4	109.0	5.4	18.9	
平成28年	118.8	111.8	7.0	18.2	139.5	129.4	10.1	18.3	103.5	98.8	4.7	18.0	
平成29年	115.7	108.5	7.2	17.5	130.7	120.6	10.1	17.4	103.3	98.5	4.8	17.6	
平成30年	123.6	115.1	8.5	18.4	150.2	137.3	12.9	19.3	102.8	97.7	5.1	17.7	
令和元年	123.3	116.8	6.5	18.5	135.6	127.3	8.3	18.4	111.0	106.2	4.8	18.5	
平成31年1月	113.0	106.3	6.7	17.1	118.6	111.0	7.6	16.8	106.3	100.7	5.6	17.5	
2月	125.7	119.4	6.3	18.7	137.8	130.1	7.7	19.1	111.0	106.5	4.5	18.3	
3月	123.1	117.1	6.0	18.3	132.0	124.9	7.1	18.1	112.1	107.4	4.7	18.4	
4月	126.3	120.2	6.1	18.7	135.2	127.9	7.3	18.4	115.8	111.1	4.7	19.0	
令和元年5月	116.0	109.7	6.3	17.2	121.3	114.1	7.2	16.5	110.0	104.7	5.3	18.0	
6月	124.9	118.6	6.3	19.4	148.3	139.8	8.5	20.6	102.7	98.5	4.2	18.2	
7月	126.5	119.4	7.1	19.3	145.5	134.6	10.9	19.4	112.0	107.7	4.3	19.3	
8月	121.7	115.0	6.7	18.0	132.7	124.4	8.3	17.6	111.2	106.0	5.2	18.3	
9月	125.3	118.6	6.7	18.5	140.4	131.6	8.8	18.5	111.1	106.4	4.7	18.5	
10月	123.4	116.9	6.5	18.5	136.7	128.2	8.5	18.3	111.1	106.5	4.6	18.6	
11月	129.0	122.1	6.9	19.1	143.9	134.5	9.4	19.2	115.3	110.7	4.6	18.9	
12月	125.2	118.4	6.8	18.7	138.2	129.3	8.9	18.6	113.2	108.3	4.9	18.7	

(単位：時間、日)

第 12 表 産業大中分類別、性別、推計常用労働者数

—規模5人以上—

年次及び月次	TL 調査産業計								
	男 女 計			男			女		
	常用労働者数	パートタイム労働者数	パートタイム労働者率	常用労働者数	パートタイム労働者数	パートタイム労働者率	常用労働者数	パートタイム労働者数	パートタイム労働者率
平成26年	409,383	101,279	24.7	221,588	26,146	11.8	187,795	75,133	40.0
平成27年	408,786	96,185	23.5	226,422	26,355	11.7	182,366	69,831	38.3
平成28年	411,211	94,706	23.0	227,352	25,185	11.1	183,859	69,521	37.8
平成29年	415,837	100,225	24.1	227,765	27,042	11.9	188,071	73,183	38.9
平成30年	416,288	107,761	25.9	220,872	25,821	11.7	195,416	81,940	41.9
令和元年	416,820	112,768	27.1	221,552	30,032	13.6	195,268	82,736	42.4
平成31年1月	415,384	114,559	27.6	223,159	32,640	14.6	192,225	81,919	42.6
2月	416,195	113,974	27.4	223,110	32,140	14.4	193,085	81,834	42.4
3月	412,508	112,465	27.3	222,221	32,183	14.5	190,287	80,282	42.2
4月	417,565	111,214	26.6	224,196	30,626	13.7	193,369	80,588	41.7
令和元年5月	417,182	110,937	26.6	222,795	29,608	13.3	194,387	81,329	41.8
6月	416,326	109,375	26.3	222,068	27,763	12.5	194,258	81,612	42.0
7月	417,805	112,216	26.9	219,669	28,554	13.0	198,136	83,662	42.2
8月	417,928	113,396	27.1	220,220	29,184	13.3	197,708	84,212	42.6
9月	416,995	111,441	26.7	219,751	28,719	13.1	197,244	82,722	41.9
10月	417,060	113,642	27.2	219,305	28,986	13.2	197,755	84,656	42.8
11月	418,180	114,713	27.4	220,283	29,418	13.4	197,897	85,295	43.1
12月	418,705	115,286	27.5	221,834	30,564	13.8	196,871	84,722	43.0
年次及び月次	D 建設業								
	男 女 計			男			女		
	常用労働者数	パートタイム労働者数	パートタイム労働者率	常用労働者数	パートタイム労働者数	パートタイム労働者率	常用労働者数	パートタイム労働者数	パートタイム労働者率
平成26年	28,123	2,638	9.4	21,192	534	2.5	6,931	2,104	30.2
平成27年	28,758	1,402	4.9	23,414	452	1.9	5,345	950	17.8
平成28年	28,867	1,530	5.3	23,820	718	3.0	5,046	812	16.4
平成29年	28,818	1,705	5.9	23,701	432	1.8	5,117	1,273	24.9
平成30年	26,329	1,908	7.3	20,820	568	2.7	5,507	1,340	24.4
令和元年	26,509	1,484	5.6	21,411	387	1.8	5,099	1,097	21.5
平成31年1月	26,204	1,512	5.8	21,401	616	2.9	4,803	896	18.7
2月	26,559	1,909	7.2	21,355	564	2.6	5,204	1,345	25.8
3月	26,658	1,953	7.3	21,380	748	3.5	5,278	1,205	22.8
4月	26,777	1,634	6.1	21,436	544	2.5	5,341	1,090	20.4
令和元年5月	26,651	1,865	7.0	21,160	544	2.6	5,491	1,321	24.1
6月	26,257	1,575	6.0	20,955	443	2.1	5,302	1,132	21.4
7月	26,384	1,265	4.8	21,423	212	1.0	4,961	1,053	21.2
8月	26,232	1,269	4.8	21,296	203	1.0	4,936	1,066	21.6
9月	26,012	1,204	4.6	21,065	190	0.9	4,947	1,014	20.5
10月	26,417	1,221	4.6	21,470	190	0.9	4,947	1,031	20.8
11月	26,824	1,221	4.6	21,818	190	0.9	5,006	1,031	20.6
12月	27,136	1,180	4.3	22,165	195	0.9	4,971	985	19.8

(単位：人，%)

—規模5人以上—

年次及び月次	E 製 造 業								
	男 女 計			男			女		
	常 用 労働者数	パートタイム 労働者数	パートタイム 労働者 率	常 用 労働者数	パートタイム 労働者数	パートタイム 労働者 率	常 用 労働者数	パートタイム 労働者数	パートタイム 労働者 率
平成26年	111,599	9,609	8.6	78,201	2,258	2.9	33,399	7,351	22.0
平成27年	111,799	9,748	8.7	78,544	2,580	3.3	33,255	7,168	21.6
平成28年	113,833	9,592	8.4	79,573	2,764	3.5	34,260	6,828	19.9
平成29年	114,131	10,173	8.9	79,117	2,680	3.4	35,015	7,493	21.4
平成30年	116,859	11,684	10.0	79,866	2,731	3.4	36,993	8,953	24.2
令和元年	118,565	13,771	11.6	78,737	2,780	3.5	39,827	10,991	27.6
平成31年1月	117,368	13,985	11.9	77,658	2,840	3.7	39,710	11,145	28.1
2月	117,052	13,995	12.0	77,401	2,859	3.7	39,651	11,136	28.1
3月	117,038	14,075	12.0	77,443	2,893	3.7	39,595	11,182	28.2
4月	119,237	13,998	11.7	79,338	3,066	3.9	39,899	10,932	27.4
令和元年5月	119,060	13,654	11.5	79,291	2,778	3.5	39,769	10,876	27.3
6月	118,969	13,562	11.4	79,123	2,718	3.4	39,846	10,844	27.2
7月	119,320	13,635	11.4	79,459	2,735	3.4	39,861	10,900	27.3
8月	119,154	13,753	11.5	79,195	2,747	3.5	39,959	11,006	27.5
9月	119,087	13,774	11.6	78,949	2,731	3.5	40,138	11,043	27.5
10月	118,961	13,681	11.5	79,045	2,719	3.4	39,916	10,962	27.5
11月	118,958	13,547	11.4	78,944	2,671	3.4	40,014	10,876	27.2
12月	118,562	13,588	11.5	78,993	2,601	3.3	39,569	10,987	27.8
年次及び月次	E09,10 食 料 品 ・ た ば こ								
	男 女 計			男			女		
	常 用 労働者数	パートタイム 労働者数	パートタイム 労働者 率	常 用 労働者数	パートタイム 労働者数	パートタイム 労働者 率	常 用 労働者数	パートタイム 労働者数	パートタイム 労働者 率
平成26年	9,000	2,860	31.8	4,101	601	14.6	4,898	2,259	46.1
平成27年	8,880	2,680	30.2	4,138	517	12.5	4,741	2,163	45.4
平成28年	8,993	2,786	31.0	3,973	535	13.6	5,021	2,251	44.9
平成29年	9,084	3,394	37.4	3,659	729	19.9	5,424	2,665	49.1
平成30年	9,236	2,715	29.4	4,171	497	12.0	5,066	2,218	43.7
令和元年	9,374	4,047	43.2	3,813	710	18.6	5,562	3,337	60.0
平成31年1月	9,354	4,009	42.9	3,771	734	19.5	5,583	3,275	58.7
2月	9,279	4,011	43.2	3,783	764	20.2	5,496	3,247	59.1
3月	9,251	3,970	42.9	3,777	740	19.6	5,474	3,230	59.0
4月	9,444	3,960	41.9	3,929	732	18.6	5,515	3,228	58.5
令和元年5月	9,318	3,916	42.0	3,860	716	18.5	5,458	3,200	58.6
6月	9,239	3,913	42.4	3,759	660	17.6	5,480	3,253	59.4
7月	9,251	4,023	43.5	3,840	712	18.5	5,411	3,311	61.2
8月	9,412	4,163	44.2	3,816	678	17.8	5,596	3,485	62.3
9月	9,490	4,174	44.0	3,699	668	18.1	5,791	3,506	60.5
10月	9,442	4,115	43.6	3,763	670	17.8	5,679	3,445	60.7
11月	9,489	4,150	43.7	3,853	712	18.5	5,636	3,438	61.0
12月	9,522	4,157	43.7	3,896	729	18.7	5,626	3,428	60.9

(単位：人，%)

—規模5人以上—

年次及び月次	E11 織 維 工 業								
	男 女 計			男			女		
	常 用 労働者数	パートタイム 労働者数	パートタイム 労働者 率	常 用 労働者数	パートタイム 労働者数	パートタイム 労働者 率	常 用 労働者数	パートタイム 労働者数	パートタイム 労働者 率
平成26年	3,988	445	11.1	1,576	53	3.4	2,412	392	16.3
平成27年	3,978	900	22.6	1,241	44	3.5	2,737	856	31.3
平成28年	3,988	906	22.7	986	60	6.1	3,002	846	28.2
平成29年	4,048	911	22.5	1,210	61	5.0	2,837	850	29.9
平成30年	4,945	1,106	22.3	1,678	133	7.9	3,267	973	29.8
令和元年	4,993	679	13.6	1,559	137	8.8	3,433	542	15.8
平成31年1月	4,971	809	16.3	1,562	175	11.2	3,409	634	18.6
2月	4,931	714	14.5	1,610	151	9.4	3,321	563	17.0
3月	4,990	717	14.4	1,590	151	9.5	3,400	566	16.6
4月	5,061	707	14.0	1,609	151	9.4	3,452	556	16.1
令和元年5月	5,057	702	13.9	1,636	151	9.2	3,421	551	16.1
6月	5,080	695	13.7	1,636	143	8.7	3,444	552	16.0
7月	5,053	652	12.9	1,531	121	7.9	3,522	531	15.1
8月	5,043	655	13.0	1,514	123	8.1	3,529	532	15.1
9月	4,995	643	12.9	1,492	123	8.2	3,503	520	14.8
10月	4,997	628	12.6	1,509	123	8.2	3,488	505	14.5
11月	4,889	621	12.7	1,523	123	8.1	3,366	498	14.8
12月	4,849	612	12.6	1,508	112	7.4	3,341	500	15.0
年次及び月次	E12 木 材 ・ 木 製 品								
	男 女 計			男			女		
	常 用 労働者数	パートタイム 労働者数	パートタイム 労働者 率	常 用 労働者数	パートタイム 労働者数	パートタイム 労働者 率	常 用 労働者数	パートタイム 労働者数	パートタイム 労働者 率
平成26年	1,360	96	7.0	992	45	4.5	369	51	13.8
平成27年	1,269	271	17.1	1,020	169	12.7	247	102	31.2
平成28年	2,112	379	17.9	1,619	272	16.8	494	107	21.2
平成29年	2,311	457	19.6	1,601	232	14.3	709	225	30.3
平成30年	2,070	421	20.3	1,558	215	14.5	512	206	45.5
令和元年	2,150	381	17.6	1,736	147	8.4	414	234	55.5
平成31年1月	2,036	262	12.9	1,742	107	6.1	294	155	52.7
2月	2,029	262	12.9	1,740	107	6.1	289	155	53.6
3月	2,076	316	15.2	1,787	161	9.0	289	155	53.6
4月	2,158	367	17.0	1,854	212	11.4	304	155	51.0
令和元年5月	2,166	324	15.0	1,850	161	8.7	316	163	51.6
6月	2,166	324	15.0	1,849	161	8.7	317	163	51.4
7月	2,178	434	19.9	1,696	153	9.0	482	281	58.3
8月	2,193	434	19.8	1,691	153	9.0	502	281	56.0
9月	2,220	469	21.1	1,684	153	9.1	536	316	59.0
10月	2,207	468	21.2	1,671	153	9.2	536	315	58.8
11月	2,206	456	20.7	1,670	141	8.4	536	315	58.8
12月	2,172	456	21.0	1,602	106	6.6	570	350	61.4

(単位：人，%)

—規模5人以上—

年次及び月次	E13 家具・装備品								
	男 女 計			男			女		
	常 用 労働者数	パートタイム 労働者数	パートタイム 労働者率 比	常 用 労働者数	パートタイム 労働者数	パートタイム 労働者率 比	常 用 労働者数	パートタイム 労働者数	パートタイム 労働者率 比
平成26年	1,700	101	6.0	1,202	26	2.1	498	75	15.0
平成27年	942	101	10.7	560	29	5.2	381	72	19.0
平成28年	924	38	4.2	563	19	3.4	360	19	5.4
平成29年	914	40	4.4	547	15	2.6	367	25	6.9
平成30年	1,263	71	5.6	771	27	3.5	492	44	8.9
令和元年	686	43	6.3	376	8	2.2	310	35	11.3
平成31年1月	699	27	3.9	389	5	1.3	310	22	7.1
2月	692	37	5.3	364	7	1.9	328	30	9.1
3月	689	44	6.4	364	7	1.9	325	37	11.4
4月	691	58	8.4	371	14	3.8	320	44	13.8
令和元年5月	679	51	7.5	366	7	1.9	313	44	14.1
6月	684	59	8.6	378	15	4.0	306	44	14.4
7月	684	38	5.6	372	1	0.3	312	37	11.9
8月	689	45	6.5	377	8	2.1	312	37	11.9
9月	695	51	7.3	390	14	3.6	305	37	12.1
10月	680	36	5.3	384	7	1.8	296	29	9.8
11月	678	36	5.3	382	7	1.8	296	29	9.8
12月	671	36	5.4	375	7	1.9	296	29	9.8
年次及び月次	E14 パルプ・紙								
	男 女 計			男			女		
	常 用 労働者数	パートタイム 労働者数	パートタイム 労働者率 比	常 用 労働者数	パートタイム 労働者数	パートタイム 労働者率 比	常 用 労働者数	パートタイム 労働者数	パートタイム 労働者率 比
平成26年	2,571	224	8.7	1,818	77	4.2	752	147	19.7
平成27年	4,097	170	4.1	3,056	73	2.4	1,039	98	9.4
平成28年	4,091	171	4.2	3,001	66	2.2	1,089	105	9.7
平成29年	4,084	164	4.0	2,917	42	1.4	1,166	122	10.4
平成30年	4,361	304	7.0	2,865	78	2.7	1,496	226	15.1
令和元年	3,770	339	9.0	2,396	68	2.8	1,373	271	19.7
平成31年1月	3,822	358	9.4	2,460	104	4.2	1,362	254	18.6
2月	3,820	358	9.4	2,458	104	4.2	1,362	254	18.6
3月	3,814	347	9.1	2,445	99	4.0	1,369	248	18.1
4月	3,795	337	8.9	2,446	89	3.6	1,349	248	18.4
令和元年5月	3,790	334	8.8	2,450	89	3.6	1,340	245	18.3
6月	3,816	339	8.9	2,471	94	3.8	1,345	245	18.2
7月	3,803	338	8.9	2,387	43	1.8	1,416	295	20.8
8月	3,754	343	9.1	2,347	43	1.8	1,407	300	21.3
9月	3,742	337	9.0	2,346	43	1.8	1,396	294	21.1
10月	3,711	337	9.1	2,327	43	1.8	1,384	294	21.2
11月	3,695	325	8.8	2,319	34	1.5	1,376	291	21.1
12月	3,669	318	8.7	2,297	30	1.3	1,372	288	21.0

(単位：人，%)

—規模5人以上—

年次及び月次	E15 印刷・同関連業								
	男 女 計			男			女		
	常用労働者数	パートタイム労働者数	パートタイム労働者率	常用労働者数	パートタイム労働者数	パートタイム労働者率	常用労働者数	パートタイム労働者数	パートタイム労働者率
平成26年	3,303	201	6.1	2,169	13	0.6	1,135	188	16.6
平成27年	2,744	307	11.2	1,615	47	2.9	1,129	260	23.2
平成28年	2,718	342	12.6	1,632	85	5.2	1,086	257	23.6
平成29年	2,712	226	8.3	1,538	53	3.4	1,174	173	14.7
平成30年	2,079	185	8.9	1,085	27	2.3	993	158	15.8
令和元年	2,047	173	8.4	1,149	17	1.4	898	156	17.4
平成31年1月	2,018	183	9.1	1,136	17	1.5	882	166	18.8
2月	2,004	167	8.3	1,126	14	1.2	878	153	17.4
3月	1,989	160	8.0	1,112	14	1.3	877	146	16.6
4月	2,064	167	8.1	1,152	14	1.2	912	153	16.8
令和元年5月	2,061	167	8.1	1,154	14	1.2	907	153	16.9
6月	2,064	171	8.3	1,158	20	1.7	906	151	16.7
7月	2,065	178	8.6	1,172	20	1.7	893	158	17.7
8月	2,087	178	8.5	1,194	20	1.7	893	158	17.7
9月	2,049	172	8.4	1,136	14	1.2	913	158	17.3
10月	2,060	177	8.6	1,161	20	1.7	899	157	17.5
11月	2,055	177	8.6	1,148	20	1.7	907	157	17.3
12月	2,045	175	8.6	1,135	14	1.2	910	161	17.7
年次及び月次	E16,17 化学、石油・石炭								
	男 女 計			男			女		
	常用労働者数	パートタイム労働者数	パートタイム労働者率	常用労働者数	パートタイム労働者数	パートタイム労働者率	常用労働者数	パートタイム労働者数	パートタイム労働者率
平成26年	13,308	680	5.1	8,650	131	1.5	4,658	549	11.8
平成27年	13,710	536	3.9	8,756	240	2.8	4,954	296	5.9
平成28年	13,588	681	5.0	8,491	260	3.1	5,096	421	8.2
平成29年	13,265	451	3.4	7,743	104	1.3	5,522	347	6.3
平成30年	13,397	285	2.1	8,966	70	0.8	4,430	215	4.8
令和元年	13,638	1,334	9.8	8,219	228	2.8	5,418	1,106	20.4
平成31年1月	13,525	1,373	10.2	8,102	247	3.0	5,423	1,126	20.8
2月	13,503	1,356	10.0	8,115	247	3.0	5,388	1,109	20.6
3月	13,482	1,341	9.9	8,094	242	3.0	5,388	1,099	20.4
4月	13,761	1,316	9.6	8,324	234	2.8	5,437	1,082	19.9
令和元年5月	13,704	1,291	9.4	8,270	225	2.7	5,434	1,066	19.6
6月	13,719	1,297	9.5	8,289	224	2.7	5,430	1,073	19.8
7月	13,681	1,342	9.8	8,249	224	2.7	5,432	1,118	20.6
8月	13,657	1,342	9.8	8,218	224	2.7	5,439	1,118	20.6
9月	13,705	1,342	9.8	8,254	224	2.7	5,451	1,118	20.5
10月	13,638	1,342	9.8	8,222	214	2.6	5,416	1,128	20.8
11月	13,667	1,331	9.7	8,252	214	2.6	5,415	1,117	20.6
12月	13,608	1,332	9.8	8,249	214	2.6	5,359	1,118	20.9

(単位：人，%)

—規模5人以上—

年次及び月次	E18 プラスチック製品								
	男 女 計			男			女		
	常 用 労働者数	パートタイム 労働者数	パートタイム 労働者 率	常 用 労働者数	パートタイム 労働者数	パートタイム 労働者 率	常 用 労働者数	パートタイム 労働者数	パートタイム 労働者 率
平成26年	7,694	897	11.7	4,956	114	2.3	2,738	783	28.6
平成27年	7,617	1,003	13.2	5,081	235	4.6	2,535	768	30.2
平成28年	7,619	936	12.3	5,090	298	5.9	2,529	638	25.2
平成29年	7,859	906	11.5	5,373	263	4.9	2,487	643	25.7
平成30年	8,340	1,596	19.2	5,136	372	7.3	3,204	1,224	38.0
令和元年	8,031	1,779	22.2	4,093	137	3.3	3,938	1,642	41.8
平成31年1月	7,866	1,866	23.7	4,029	139	3.4	3,837	1,727	45.0
2月	7,767	1,869	24.1	3,910	111	2.8	3,857	1,758	45.6
3月	7,840	1,966	25.1	3,989	139	3.5	3,851	1,827	47.4
4月	8,063	1,898	23.5	4,164	172	4.1	3,899	1,726	44.3
令和元年5月	8,009	1,883	23.5	4,145	180	4.3	3,864	1,703	44.1
6月	8,093	1,823	22.5	4,217	162	3.8	3,876	1,661	42.9
7月	8,202	1,732	21.1	4,115	119	2.9	4,087	1,613	39.5
8月	8,029	1,602	20.0	4,079	119	2.9	3,950	1,483	37.5
9月	8,062	1,682	20.9	4,072	119	2.9	3,990	1,563	39.2
10月	8,120	1,684	20.7	4,127	129	3.1	3,993	1,555	38.9
11月	8,194	1,679	20.5	4,145	129	3.1	4,049	1,550	38.3
12月	8,132	1,669	20.5	4,123	129	3.1	4,009	1,540	38.4
年次及び月次	E21 窯業・土石製品								
	男 女 計			男			女		
	常 用 労働者数	パートタイム 労働者数	パートタイム 労働者 率	常 用 労働者数	パートタイム 労働者数	パートタイム 労働者 率	常 用 労働者数	パートタイム 労働者数	パートタイム 労働者 率
平成26年	2,403	139	5.8	1,979	86	4.3	423	53	12.6
平成27年	2,950	407	13.8	2,339	304	13.0	610	103	16.9
平成28年	2,892	238	8.2	2,248	89	3.9	643	149	23.1
平成29年	2,716	153	5.6	2,163	96	4.4	553	57	10.4
平成30年	2,722	145	5.4	2,174	54	2.5	547	91	16.7
令和元年	2,786	86	3.1	2,438	36	1.5	348	50	14.4
平成31年1月	2,797	91	3.3	2,425	36	1.5	372	55	14.8
2月	2,790	91	3.3	2,419	36	1.5	371	55	14.8
3月	2,714	91	3.4	2,343	36	1.5	371	55	14.8
4月	2,754	97	3.5	2,373	42	1.8	381	55	14.4
令和元年5月	2,814	97	3.4	2,426	42	1.7	388	55	14.2
6月	2,808	97	3.5	2,423	42	1.7	385	55	14.3
7月	2,785	77	2.8	2,475	32	1.3	310	45	14.5
8月	2,780	77	2.8	2,462	32	1.3	318	45	14.2
9月	2,778	77	2.8	2,460	32	1.3	318	45	14.2
10月	2,784	77	2.8	2,455	32	1.3	329	45	13.7
11月	2,790	77	2.8	2,473	32	1.3	317	45	14.2
12月	2,841	77	2.7	2,524	32	1.3	317	45	14.2

(単位：人，%)

—規模5人以上—

年次及び月次	E22 鉄 鋼 業								
	男 女 計			男			女		
	常 用 労働者数	パートタイム 労働者数	パートタイム 労働者率 比	常 用 労働者数	パートタイム 労働者数	パートタイム 労働者率 比	常 用 労働者数	パートタイム 労働者数	パートタイム 労働者率 比
平成26年	3,613	169	4.7	3,088	90	2.9	525	79	15.1
平成27年	2,023	143	6.9	1,623	70	4.3	400	73	18.4
平成28年	3,025	90	3.0	2,665	45	1.7	360	45	12.5
平成29年	3,034	67	2.2	2,664	5	0.2	369	62	16.7
平成30年	4,544	270	5.9	3,860	126	3.2	684	144	21.0
令和元年	4,502	363	8.1	3,847	265	6.9	655	98	14.9
平成31年1月	4,491	403	9.0	3,861	308	8.0	630	95	15.1
2月	4,472	403	9.0	3,842	308	8.0	630	95	15.1
3月	4,492	418	9.3	3,847	308	8.0	645	110	17.1
4月	4,592	415	9.0	3,932	299	7.6	660	116	17.6
令和元年5月	4,534	345	7.6	3,899	251	6.4	635	94	14.8
6月	4,511	342	7.6	3,852	258	6.7	659	84	12.7
7月	4,507	338	7.5	3,852	254	6.6	655	84	12.8
8月	4,466	324	7.3	3,807	238	6.3	659	86	13.1
9月	4,489	340	7.6	3,815	241	6.3	674	99	14.7
10月	4,489	341	7.6	3,819	238	6.2	670	103	15.4
11月	4,493	341	7.6	3,821	238	6.2	672	103	15.3
12月	4,485	338	7.5	3,809	235	6.2	676	103	15.2
年次及び月次	E23 非 鉄 金 属 製 造 業								
	男 女 計			男			女		
	常 用 労働者数	パートタイム 労働者数	パートタイム 労働者率 比	常 用 労働者数	パートタイム 労働者数	パートタイム 労働者率 比	常 用 労働者数	パートタイム 労働者数	パートタイム 労働者率 比
平成26年	3,444	186	5.4	2,796	55	2.0	649	131	20.5
平成27年	3,550	137	3.9	2,954	63	2.1	597	74	12.4
平成28年	3,630	155	4.2	3,014	67	2.2	616	88	14.0
平成29年	3,579	163	4.5	2,956	61	2.0	622	102	16.3
平成30年	6,556	556	8.5	5,213	114	2.2	1,345	442	32.9
令和元年	6,602	551	8.3	5,210	133	2.6	1,392	418	29.8
平成31年1月	6,539	613	9.4	5,183	107	2.1	1,356	506	37.3
2月	6,535	633	9.7	5,130	117	2.3	1,405	516	36.7
3月	6,514	623	9.6	5,118	115	2.2	1,396	508	36.4
4月	6,688	635	9.5	5,170	119	2.3	1,518	516	34.0
令和元年5月	6,686	628	9.4	5,174	119	2.3	1,512	509	33.7
6月	6,659	642	9.6	5,121	119	2.3	1,538	523	34.0
7月	6,627	427	6.4	5,318	138	2.6	1,309	289	22.1
8月	6,612	500	7.6	5,298	185	3.5	1,314	315	24.0
9月	6,606	498	7.5	5,292	184	3.5	1,314	314	23.9
10月	6,589	496	7.5	5,241	151	2.9	1,348	345	25.6
11月	6,557	458	7.0	5,206	118	2.3	1,351	340	25.2
12月	6,612	455	6.9	5,265	121	2.3	1,347	334	24.8

(単位：人，%)

—規模5人以上—

年次及び月次	E24 金属製品製造業								
	男 女 計			男			女		
	常 用 労働者数	パートタイム 労働者数	パートタイム 労働者 率	常 用 労働者数	パートタイム 労働者数	パートタイム 労働者 率	常 用 労働者数	パートタイム 労働者数	パートタイム 労働者 率
平成26年	23,065	1,000	4.3	16,949	382	2.2	6,117	618	10.1
平成27年	19,633	450	2.3	15,245	38	0.2	4,387	412	9.4
平成28年	19,449	610	3.1	15,024	202	1.4	4,425	408	9.1
平成29年	19,636	682	3.5	15,089	266	1.8	4,547	416	9.2
平成30年	17,112	689	4.0	12,816	226	1.8	4,296	463	10.8
令和元年	20,007	798	4.0	14,731	266	1.8	5,277	532	10.1
平成31年1月	19,952	626	3.1	14,585	184	1.3	5,367	442	8.2
2月	19,861	634	3.2	14,533	206	1.4	5,328	428	8.0
3月	19,873	670	3.4	14,571	206	1.4	5,302	464	8.8
4月	20,001	581	2.9	14,767	204	1.4	5,234	377	7.2
令和元年5月	20,091	628	3.1	14,871	189	1.3	5,220	439	8.4
6月	20,094	628	3.1	14,854	189	1.3	5,240	439	8.4
7月	20,105	995	4.9	14,797	334	2.3	5,308	661	12.5
8月	20,113	995	4.9	14,815	334	2.3	5,298	661	12.5
9月	19,984	922	4.6	14,737	328	2.2	5,247	594	11.3
10月	20,086	953	4.7	14,827	349	2.4	5,259	604	11.5
11月	19,969	940	4.7	14,735	336	2.3	5,234	604	11.5
12月	19,947	1,005	5.0	14,673	336	2.3	5,274	669	12.7
年次及び月次	E25 は ん 用 機 械 器 具								
	男 女 計			男			女		
	常 用 労働者数	パートタイム 労働者数	パートタイム 労働者 率	常 用 労働者数	パートタイム 労働者数	パートタイム 労働者 率	常 用 労働者数	パートタイム 労働者数	パートタイム 労働者 率
平成26年	7,565	197	2.6	6,627	104	1.6	938	93	10.0
平成27年	7,872	241	3.1	6,543	139	2.1	1,329	102	7.7
平成28年	7,893	248	3.2	6,501	113	1.7	1,394	135	9.7
平成29年	8,042	273	3.4	6,638	133	2.0	1,404	140	9.9
平成30年	5,222	302	5.8	4,428	143	3.2	794	159	19.9
令和元年	4,216	502	11.9	3,396	263	7.8	820	239	29.1
平成31年1月	4,168	508	12.2	3,353	271	8.1	815	237	29.1
2月	4,167	592	14.2	3,271	288	8.8	896	304	33.9
3月	4,150	597	14.4	3,259	293	9.0	891	304	34.1
4月	4,314	521	12.1	3,465	277	8.0	849	244	28.7
令和元年5月	4,291	487	11.3	3,440	242	7.0	851	245	28.8
6月	4,249	453	10.7	3,434	241	7.0	815	212	26.0
7月	4,204	450	10.7	3,418	232	6.8	786	218	27.7
8月	4,217	488	11.6	3,430	266	7.8	787	222	28.2
9月	4,202	486	11.6	3,417	264	7.7	785	222	28.3
10月	4,192	487	11.6	3,407	265	7.8	785	222	28.3
11月	4,228	489	11.6	3,444	267	7.8	784	222	28.3
12月	4,201	474	11.3	3,419	253	7.4	782	221	28.3

(単位：人，%)

—規模5人以上—

年次及び月次	E26 生産用機械器具								
	男 女 計			男			女		
	常 用 労働者数	パートタイム 労働者数	パートタイム 労働者率 比	常 用 労働者数	パートタイム 労働者数	パートタイム 労働者率 比	常 用 労働者数	パートタイム 労働者数	パートタイム 労働者率 比
平成26年	6,311	916	14.5	4,721	236	5.0	1,590	680	40.1
平成27年	6,396	334	5.2	5,549	200	3.6	847	134	15.8
平成28年	6,659	374	5.6	5,631	257	4.6	1,029	117	11.6
平成29年	6,846	414	6.1	5,810	229	4.0	1,036	185	17.8
平成30年	11,232	676	6.0	9,215	332	3.6	2,016	344	17.0
令和元年	11,612	401	3.5	9,550	126	1.3	2,064	275	13.3
平成31年1月	11,498	449	3.9	9,479	165	1.7	2,019	284	14.1
2月	11,520	460	4.0	9,493	154	1.6	2,027	306	15.1
3月	11,467	411	3.6	9,446	135	1.4	2,021	276	13.7
4月	11,843	434	3.7	9,686	139	1.4	2,157	295	13.7
令和元年5月	11,771	426	3.6	9,626	140	1.5	2,145	286	13.3
6月	11,698	429	3.7	9,538	138	1.4	2,160	291	13.5
7月	11,735	419	3.6	9,642	108	1.1	2,093	311	14.9
8月	11,693	430	3.7	9,589	108	1.1	2,104	322	15.3
9月	11,647	383	3.3	9,596	108	1.1	2,051	275	13.4
10月	11,511	324	2.8	9,517	106	1.1	1,994	218	10.9
11月	11,550	324	2.8	9,519	106	1.1	2,031	218	10.7
12月	11,424	326	2.9	9,464	109	1.2	1,960	217	11.1
年次及び月次	E28 電 子 ・ デ バ イ ス								
	男 女 計			男			女		
	常 用 労働者数	パートタイム 労働者数	パートタイム 労働者率 比	常 用 労働者数	パートタイム 労働者数	パートタイム 労働者率 比	常 用 労働者数	パートタイム 労働者数	パートタイム 労働者率 比
平成26年	8,485	398	4.7	6,377	105	1.7	2,108	293	13.9
平成27年	7,839	696	8.9	5,655	82	1.5	2,184	614	28.1
平成28年	7,821	695	8.9	5,624	72	1.3	2,196	623	28.4
平成29年	8,116	710	8.8	5,958	63	1.1	2,157	647	30.0
平成30年	9,571	706	7.4	6,549	62	1.0	3,022	644	21.3
令和元年	9,937	1,480	14.9	6,183	51	0.8	3,754	1,429	38.1
平成31年1月	9,756	1,453	14.9	6,053	60	1.0	3,703	1,393	37.6
2月	9,772	1,452	14.9	6,034	61	1.0	3,738	1,391	37.2
3月	9,812	1,485	15.1	6,030	61	1.0	3,782	1,424	37.7
4月	9,996	1,493	14.9	6,221	62	1.0	3,775	1,431	37.9
令和元年5月	9,998	1,469	14.7	6,213	62	1.0	3,785	1,407	37.2
6月	10,023	1,462	14.6	6,252	62	1.0	3,771	1,400	37.1
7月	9,966	1,469	14.7	6,222	43	0.7	3,744	1,426	38.1
8月	9,995	1,470	14.7	6,245	43	0.7	3,750	1,427	38.1
9月	10,033	1,502	15.0	6,265	43	0.7	3,768	1,459	38.7
10月	9,982	1,500	15.0	6,247	39	0.6	3,735	1,461	39.1
11月	9,996	1,509	15.1	6,225	39	0.6	3,771	1,470	39.0
12月	9,916	1,499	15.1	6,192	39	0.6	3,724	1,460	39.2

(単位：人，%)

—規模5人以上—

年次及び月次	E29 電気機械器具								
	男 女 計			男			女		
	常 用 労働者数	パートタイム 労働者数	パートタイム 労働者率 比	常 用 労働者数	パートタイム 労働者数	パートタイム 労働者率 比	常 用 労働者数	パートタイム 労働者数	パートタイム 労働者率 比
平成26年	3,628	471	13.0	2,310	93	4.0	1,318	378	28.3
平成27年	3,712	548	14.7	2,405	58	2.4	1,307	490	37.4
平成28年	3,590	196	5.5	2,451	50	2.0	1,139	146	12.8
平成29年	3,115	187	6.0	2,199	65	3.0	916	122	13.3
平成30年	2,948	498	16.9	1,843	24	1.2	1,107	474	38.3
令和元年	3,052	257	8.4	1,927	56	2.9	1,126	201	18.0
平成31年1月	2,951	278	9.4	1,895	42	2.2	1,056	236	22.3
2月	3,017	278	9.2	1,943	42	2.2	1,074	236	22.0
3月	3,010	273	9.1	1,943	42	2.2	1,067	231	21.6
4月	3,060	403	13.2	1,956	168	8.6	1,104	235	21.3
令和元年5月	3,062	293	9.6	1,956	58	3.0	1,106	235	21.2
6月	3,067	296	9.7	1,949	58	3.0	1,118	238	21.3
7月	3,089	240	7.8	1,937	53	2.7	1,152	187	16.2
8月	3,089	233	7.5	1,950	46	2.4	1,139	187	16.4
9月	3,066	215	7.0	1,945	46	2.4	1,121	169	15.1
10月	3,071	224	7.3	1,936	54	2.8	1,135	170	15.0
11月	3,075	136	4.4	1,773	29	1.6	1,302	107	8.2
12月	3,066	213	6.9	1,927	36	1.9	1,139	177	15.5
年次及び月次	E31 輸送用機械器具								
	男 女 計			男			女		
	常 用 労働者数	パートタイム 労働者数	パートタイム 労働者率 比	常 用 労働者数	パートタイム 労働者数	パートタイム 労働者率 比	常 用 労働者数	パートタイム 労働者数	パートタイム 労働者率 比
平成26年	5,971	151	2.5	5,121	21	0.4	850	130	13.7
平成27年	6,844	182	2.7	5,910	111	1.9	935	70	7.4
平成28年	6,926	130	1.9	5,939	43	0.7	988	87	8.8
平成29年	6,683	190	2.8	5,813	47	0.8	870	143	15.9
平成30年	4,377	192	4.4	3,576	43	1.2	801	149	18.6
令和元年	4,344	122	2.8	3,735	88	2.4	609	34	5.6
平成31年1月	4,391	162	3.7	3,756	104	2.8	635	58	9.1
2月	4,369	165	3.8	3,762	107	2.8	607	58	9.6
3月	4,349	145	3.3	3,764	109	2.9	585	36	6.2
4月	4,300	140	3.3	3,718	104	2.8	582	36	6.2
令和元年5月	4,361	134	3.1	3,753	98	2.6	608	36	5.9
6月	4,354	134	3.1	3,746	98	2.6	608	36	5.9
7月	4,375	119	2.7	3,768	94	2.5	607	25	4.1
8月	4,357	98	2.2	3,745	73	1.9	612	25	4.1
9月	4,348	98	2.3	3,731	73	2.0	617	25	4.1
10月	4,321	98	2.3	3,710	73	2.0	611	25	4.1
11月	4,299	98	2.3	3,686	73	2.0	613	25	4.1
12月	4,294	76	1.8	3,681	51	1.4	613	25	4.1

(単位：人，%)

—規模5人以上—

年次及び月次	E32,20 その他の製造業								
	男 女 計			男			女		
	常 用 労働者数	パートタイム 労働者数	パートタイム 労働者率 比	常 用 労働者数	パートタイム 労働者数	パートタイム 労働者率 比	常 用 労働者数	パートタイム 労働者数	パートタイム 労働者率 比
平成26年	2,155	374	17.3	1,379	16	1.1	777	358	46.2
平成27年	5,600	346	6.2	3,600	104	2.9	2,000	242	12.1
平成28年	5,728	342	6.0	3,789	140	3.7	1,939	202	10.4
平成29年	5,801	414	7.1	3,811	47	1.2	1,991	367	17.8
平成30年	4,940	538	10.8	2,944	7	0.2	1,996	531	26.5
令和元年	4,928	291	5.9	3,139	38	1.2	1,790	253	14.0
平成31年1月	4,884	361	7.4	2,963	31	1.0	1,921	330	17.2
2月	4,866	361	7.4	2,943	31	1.1	1,923	330	17.2
3月	4,857	345	7.1	3,034	31	1.0	1,823	314	17.2
4月	4,964	344	6.9	3,114	30	1.0	1,850	314	17.0
令和元年5月	4,971	342	6.9	3,118	30	1.0	1,853	312	16.8
6月	4,943	321	6.5	3,113	30	1.0	1,830	291	15.9
7月	4,951	239	4.8	3,230	46	1.4	1,721	193	11.2
8月	4,957	239	4.8	3,239	46	1.4	1,718	193	11.2
9月	4,953	238	4.8	3,236	46	1.4	1,717	192	11.2
10月	4,945	237	4.8	3,236	45	1.4	1,709	192	11.2
11月	4,930	239	4.8	3,226	45	1.4	1,704	194	11.4
12月	4,912	225	4.6	3,209	40	1.2	1,703	185	10.9
年次及び月次	F 電気・ガス・熱供給・水道業								
	男 女 計			男			女		
	常 用 労働者数	パートタイム 労働者数	パートタイム 労働者率 比	常 用 労働者数	パートタイム 労働者数	パートタイム 労働者率 比	常 用 労働者数	パートタイム 労働者数	パートタイム 労働者率 比
平成26年	4,797	625	13.0	3,831	252	6.6	965	373	38.6
平成27年	4,688	114	2.4	3,922	8	0.2	766	106	13.0
平成28年	4,582	14	0.3	3,880	0	0.0	703	14	1.9
平成29年	4,679	18	0.4	3,962	7	0.2	717	11	1.5
平成30年	4,212	108	2.6	3,752	76	2.0	459	32	6.8
令和元年	4,309	295	6.9	3,580	165	4.6	729	130	17.9
平成31年1月	4,262	304	7.1	3,569	159	4.5	693	145	20.9
2月	4,271	315	7.4	3,577	167	4.7	694	148	21.3
3月	4,245	309	7.3	3,557	164	4.6	688	145	21.1
4月	4,236	302	7.1	3,529	164	4.6	707	138	19.5
令和元年5月	4,292	309	7.2	3,561	164	4.6	731	145	19.8
6月	4,282	303	7.1	3,540	161	4.5	742	142	19.1
7月	4,338	279	6.4	3,573	164	4.6	765	115	15.0
8月	4,345	276	6.4	3,617	161	4.5	728	115	15.8
9月	4,357	287	6.6	3,615	171	4.7	742	116	15.6
10月	4,367	287	6.6	3,616	171	4.7	751	116	15.4
11月	4,356	281	6.5	3,605	165	4.6	751	116	15.4
12月	4,362	284	6.5	3,606	168	4.7	756	116	15.3

(単位：人，%)

—規模5人以上—

年次及び月次	G 情報通信業								
	男 女 計			男			女		
	常 用 労働者数	パートタイム 労働者数	パートタイム 労働者 率	常 用 労働者数	パートタイム 労働者数	パートタイム 労働者 率	常 用 労働者数	パートタイム 労働者数	パートタイム 労働者 率
平成26年	6,244	253	4.1	4,180	7	0.2	2,063	246	12.0
平成27年	6,745	307	4.6	4,514	6	0.1	2,231	301	13.5
平成28年	6,785	307	4.5	4,624	13	0.3	2,162	294	13.6
平成29年	6,861	243	3.5	4,587	14	0.3	2,274	229	10.1
平成30年	7,347	378	5.2	4,452	56	1.3	2,894	322	11.2
令和元年	7,360	426	5.8	4,430	59	1.3	2,929	367	12.5
平成31年1月	7,348	443	6.0	4,431	64	1.4	2,917	379	13.0
2月	7,319	450	6.1	4,393	71	1.6	2,926	379	13.0
3月	7,259	450	6.2	4,337	71	1.6	2,922	379	13.0
4月	7,393	454	6.1	4,356	75	1.7	3,037	379	12.5
令和元年5月	7,443	454	6.1	4,385	71	1.6	3,058	383	12.5
6月	7,448	461	6.2	4,379	71	1.6	3,069	390	12.7
7月	7,417	435	5.9	4,461	47	1.1	2,956	388	13.1
8月	7,370	412	5.6	4,438	44	1.0	2,932	368	12.6
9月	7,297	412	5.6	4,383	44	1.0	2,914	368	12.6
10月	7,322	436	6.0	4,376	44	1.0	2,946	392	13.3
11月	7,351	360	4.9	4,853	58	1.2	2,498	302	12.1
12月	7,343	344	4.7	4,365	44	1.0	2,978	300	10.1
年次及び月次	H 運輸業，郵便業								
	男 女 計			男			女		
	常 用 労働者数	パートタイム 労働者数	パートタイム 労働者 率	常 用 労働者数	パートタイム 労働者数	パートタイム 労働者 率	常 用 労働者数	パートタイム 労働者数	パートタイム 労働者 率
平成26年	21,722	2,881	13.3	18,096	1,746	9.7	3,625	1,135	31.2
平成27年	22,291	3,707	16.6	19,460	2,806	14.4	2,830	902	31.8
平成28年	22,177	2,856	12.9	18,827	1,789	9.5	3,352	1,067	31.8
平成29年	22,330	4,090	18.3	19,062	2,889	15.1	3,267	1,201	36.8
平成30年	21,487	3,737	17.4	17,769	2,212	12.5	3,718	1,525	41.0
令和元年	21,433	3,636	17.0	16,947	1,479	8.7	4,487	2,157	48.1
平成31年1月	21,482	3,401	15.8	17,342	1,446	8.3	4,140	1,955	47.2
2月	21,576	3,609	16.7	17,095	1,453	8.5	4,481	2,156	48.1
3月	21,575	3,641	16.9	17,131	1,493	8.7	4,444	2,148	48.3
4月	21,672	3,659	16.9	17,218	1,506	8.7	4,454	2,153	48.3
令和元年5月	21,815	3,788	17.4	17,171	1,531	8.9	4,644	2,257	48.6
6月	21,754	3,767	17.3	17,154	1,533	8.9	4,600	2,234	48.6
7月	21,707	3,937	18.1	17,051	1,671	9.8	4,656	2,266	48.7
8月	21,062	3,510	16.7	16,552	1,417	8.6	4,510	2,093	46.4
9月	21,076	3,473	16.5	16,649	1,400	8.4	4,427	2,073	46.8
10月	21,261	3,572	16.8	16,778	1,419	8.5	4,483	2,153	48.0
11月	21,187	3,663	17.3	16,669	1,472	8.8	4,518	2,191	48.5
12月	21,037	3,618	17.2	16,552	1,411	8.5	4,485	2,207	49.2

(単位：人，%)

—規模5人以上—

年次及び月次	I 卸売業，小売業								
	男 女 計			男			女		
	常 用 労働者数	パートタイム 労働者数	パートタイム 労働者率 比	常 用 労働者数	パートタイム 労働者数	パートタイム 労働者率 比	常 用 労働者数	パートタイム 労働者数	パートタイム 労働者率 比
平成26年	66,771	31,583	47.3	31,896	8,522	26.8	34,874	23,061	66.1
平成27年	66,242	30,387	45.9	32,540	7,616	23.4	33,703	22,771	67.6
平成28年	66,193	27,542	41.6	34,410	6,944	20.1	31,784	20,598	64.8
平成29年	67,510	25,531	37.9	35,219	6,331	18.0	32,290	19,200	59.5
平成30年	70,254	29,048	41.4	35,329	7,534	21.3	34,925	21,514	61.6
令和元年	70,030	31,463	44.9	35,030	7,977	22.7	34,999	23,486	67.1
平成31年1月	70,724	33,686	47.6	35,593	9,809	27.6	35,131	23,877	68.0
2月	70,770	32,648	46.1	36,060	9,320	25.8	34,710	23,328	67.2
3月	69,474	30,896	44.5	35,901	8,688	24.2	33,573	22,208	66.1
4月	69,487	30,743	44.2	35,947	8,554	23.8	33,540	22,189	66.2
令和元年5月	69,135	30,621	44.3	35,856	8,508	23.7	33,279	22,113	66.4
6月	69,289	30,681	44.3	35,805	8,273	23.1	33,484	22,408	66.9
7月	69,634	31,000	44.5	34,010	7,068	20.8	35,624	23,932	67.2
8月	70,010	31,264	44.7	34,227	7,024	20.5	35,783	24,240	67.7
9月	70,530	31,304	44.4	34,707	7,286	21.0	35,823	24,018	67.0
10月	70,246	31,468	44.8	33,943	7,087	20.9	36,303	24,381	67.2
11月	70,520	31,582	44.8	33,958	6,984	20.6	36,562	24,598	67.3
12月	70,541	31,659	44.9	34,352	7,125	20.7	36,189	24,534	67.8
年次及び月次	I-1 (I50~I55) 卸 売 業								
	男 女 計			男			女		
	常 用 労働者数	パートタイム 労働者数	パートタイム 労働者率 比	常 用 労働者数	パートタイム 労働者数	パートタイム 労働者率 比	常 用 労働者数	パートタイム 労働者数	パートタイム 労働者率 比
平成26年	21,185	2,253	10.6	14,593	545	3.7	6,592	1,708	26.1
平成27年	21,455	1,905	8.9	15,454	811	5.2	6,002	1,094	18.2
平成28年	21,685	1,988	9.2	15,811	861	5.4	5,873	1,127	19.2
平成29年	22,214	1,827	8.3	15,602	600	3.9	6,612	1,227	18.5
平成30年	24,633	2,527	10.3	17,489	1,105	6.3	7,144	1,422	19.9
令和元年	23,781	2,711	11.4	16,532	1,115	6.7	7,249	1,596	22.0
平成31年1月	24,309	3,762	15.5	16,896	1,662	9.8	7,413	2,100	28.3
2月	24,036	3,779	15.7	16,735	1,774	10.6	7,301	2,005	27.5
3月	23,325	2,777	11.9	16,705	1,395	8.4	6,620	1,382	20.9
4月	23,699	2,829	11.9	16,919	1,406	8.3	6,780	1,423	21.0
令和元年5月	23,526	2,868	12.2	16,815	1,433	8.5	6,711	1,435	21.4
6月	23,620	2,876	12.2	16,633	1,427	8.6	6,987	1,449	20.7
7月	23,595	2,244	9.5	16,186	711	4.4	7,409	1,533	20.7
8月	23,671	2,230	9.4	16,278	698	4.3	7,393	1,532	20.7
9月	23,770	2,239	9.4	16,249	693	4.3	7,521	1,546	20.6
10月	23,941	2,274	9.5	16,294	707	4.3	7,647	1,567	20.5
11月	24,026	2,328	9.7	16,341	736	4.5	7,685	1,592	20.7
12月	23,850	2,328	9.8	16,334	736	4.5	7,516	1,592	21.2

(単位：人，%)

—規模5人以上—

年次及び月次	I-2(I56~I61) 小 売 業								
	男 女 計			男			女		
	常 用 労働者数	パートタイム 労働者数	パートタイム 労働者率 比	常 用 労働者数	パートタイム 労働者数	パートタイム 労働者率 比	常 用 労働者数	パートタイム 労働者数	パートタイム 労働者率 比
平成26年	45,585	29,330	64.3	17,304	7,977	46.3	28,281	21,353	75.4
平成27年	44,787	28,482	63.6	17,086	6,805	39.9	27,701	21,677	78.3
平成28年	44,509	25,554	57.4	18,598	6,083	32.6	25,910	19,471	75.1
平成29年	45,296	23,704	52.4	19,617	5,731	29.2	25,678	17,973	70.1
平成30年	45,621	26,521	58.1	17,840	6,429	36.0	27,782	20,092	72.3
令和元年	46,250	28,751	62.2	18,498	6,862	37.1	27,752	21,889	78.9
平成31年1月	46,415	29,924	64.5	18,697	8,147	43.6	27,718	21,777	78.6
2月	46,734	28,869	61.8	19,325	7,546	39.0	27,409	21,323	77.8
3月	46,149	28,119	60.9	19,196	7,293	38.0	26,953	20,826	77.3
4月	45,788	27,914	61.0	19,028	7,148	37.6	26,760	20,766	77.6
令和元年5月	45,609	27,753	60.8	19,041	7,075	37.2	26,568	20,678	77.8
6月	45,669	27,805	60.9	19,172	6,846	35.7	26,497	20,959	79.1
7月	46,039	28,756	62.5	17,824	6,357	35.7	28,215	22,399	79.4
8月	46,339	29,034	62.7	17,949	6,326	35.2	28,390	22,708	80.0
9月	46,760	29,065	62.2	18,458	6,593	35.7	28,302	22,472	79.4
10月	46,305	29,194	63.0	17,649	6,380	36.1	28,656	22,814	79.6
11月	46,494	29,254	62.9	17,617	6,248	35.5	28,877	23,006	79.7
12月	46,691	29,331	62.8	18,018	6,389	35.5	28,673	22,942	80.0
年次及び月次	J 金 融 業 , 保 険 業								
	男 女 計			男			女		
	常 用 労働者数	パートタイム 労働者数	パートタイム 労働者率 比	常 用 労働者数	パートタイム 労働者数	パートタイム 労働者率 比	常 用 労働者数	パートタイム 労働者数	パートタイム 労働者率 比
平成26年	11,573	1,751	15.1	5,232	92	1.8	6,341	1,659	26.1
平成27年	10,918	1,131	10.3	4,917	97	1.9	6,001	1,034	17.2
平成28年	11,648	1,401	12.0	5,502	148	2.7	6,146	1,253	20.8
平成29年	11,659	857	7.3	4,242	70	1.6	7,416	787	10.7
平成30年	10,311	906	8.8	3,298	17	0.5	7,013	889	12.8
令和元年	10,043	842	8.4	3,617	203	5.6	6,425	639	10.1
平成31年1月	10,358	822	7.9	3,486	169	4.8	6,872	653	9.5
2月	10,264	822	8.0	3,448	171	5.0	6,816	651	9.6
3月	10,308	813	7.9	3,378	175	5.2	6,930	638	9.2
4月	10,352	807	7.8	3,315	169	5.1	7,037	638	9.1
令和元年5月	9,975	747	7.5	2,909	169	5.8	7,066	578	8.2
6月	9,949	711	7.1	2,975	173	5.8	6,974	538	7.7
7月	9,947	903	9.1	3,944	228	5.8	6,003	675	11.2
8月	10,024	907	9.0	4,035	230	5.7	5,989	677	11.3
9月	9,893	897	9.1	3,995	238	6.0	5,898	659	11.2
10月	9,986	897	9.0	4,022	238	5.9	5,964	659	11.0
11月	9,768	888	9.1	3,954	238	6.0	5,814	650	11.2
12月	9,690	890	9.2	3,946	238	6.0	5,744	652	11.4

(単位：人，%)

—規模5人以上—

年次及び月次	K 不動産業，物品賃貸業								
	男 女 計			男			女		
	常 用 労働者数	パートタイム 労働者数	パートタイム 労働者率 比	常 用 労働者数	パートタイム 労働者数	パートタイム 労働者率 比	常 用 労働者数	パートタイム 労働者数	パートタイム 労働者率 比
平成26年	5,040	1,872	37.2	2,702	516	19.4	2,339	1,356	58.4
平成27年	5,115	1,746	34.1	2,859	488	17.1	2,256	1,259	55.9
平成28年	5,042	1,841	36.5	2,437	412	16.8	2,605	1,429	54.9
平成29年	5,474	2,978	54.2	2,358	906	38.5	3,116	2,072	66.3
平成30年	3,847	947	24.5	1,800	24	1.4	2,046	923	44.7
令和元年	3,570	604	16.9	2,497	140	5.7	1,072	464	41.3
平成31年1月	3,608	385	10.7	2,664	110	4.1	944	275	29.1
2月	3,610	385	10.7	2,725	110	4.0	885	275	31.1
3月	3,470	367	10.6	2,603	110	4.2	867	257	29.6
4月	3,529	356	10.1	2,655	101	3.8	874	255	29.2
令和元年5月	3,529	357	10.1	2,643	101	3.8	886	256	28.9
6月	3,554	357	10.0	2,668	101	3.8	886	256	28.9
7月	3,516	843	24.0	2,323	169	7.3	1,193	674	56.5
8月	3,511	819	23.3	2,321	169	7.3	1,190	650	54.6
9月	3,623	850	23.5	2,329	173	7.4	1,294	677	52.3
10月	3,698	862	23.3	2,338	180	7.7	1,360	682	50.1
11月	3,667	857	23.4	2,373	176	7.4	1,294	681	52.6
12月	3,519	809	23.0	2,320	175	7.5	1,199	634	52.9
年次及び月次	L 学術研究，専門・技術サービス業								
	男 女 計			男			女		
	常 用 労働者数	パートタイム 労働者数	パートタイム 労働者率 比	常 用 労働者数	パートタイム 労働者数	パートタイム 労働者率 比	常 用 労働者数	パートタイム 労働者数	パートタイム 労働者率 比
平成26年	7,857	816	10.4	5,489	209	3.8	2,367	607	25.7
平成27年	8,087	965	11.9	5,358	231	4.3	2,727	734	27.0
平成28年	8,168	1,148	14.1	5,194	233	4.5	2,974	915	30.6
平成29年	8,108	1,169	14.4	5,174	175	3.4	2,934	994	34.0
平成30年	7,539	608	8.1	4,789	123	2.6	2,749	485	17.7
令和元年	7,145	443	6.2	4,511	68	1.5	2,633	375	14.2
平成31年1月	7,468	386	5.2	4,874	45	0.9	2,594	341	13.1
2月	7,424	349	4.7	4,867	45	0.9	2,557	304	11.9
3月	7,522	423	5.6	4,910	45	0.9	2,612	378	14.5
4月	7,220	367	5.1	4,719	63	1.3	2,501	304	12.2
令和元年5月	7,240	367	5.1	4,740	63	1.3	2,500	304	12.2
6月	7,095	360	5.1	4,636	64	1.4	2,459	296	12.0
7月	6,975	419	6.0	4,032	64	1.6	2,943	355	12.1
8月	7,095	510	7.2	4,303	64	1.5	2,792	446	16.0
9月	7,123	546	7.7	4,328	82	1.9	2,795	464	16.6
10月	6,868	568	8.3	4,266	100	2.3	2,602	468	18.0
11月	6,885	568	8.2	4,252	100	2.4	2,633	468	17.8
12月	6,822	453	6.6	4,212	78	1.9	2,610	375	14.4

(単位：人，%)

—規模5人以上—

年次及び月次	M 宿泊業，飲食サービス業								
	男 女 計			男			女		
	常 用 労働者数	パートタイム 労働者数	パートタイム 労働者 率	常 用 労働者数	パートタイム 労働者数	パートタイム 労働者 率	常 用 労働者数	パートタイム 労働者数	パートタイム 労働者 率
平成26年	24,040	17,448	72.6	6,972	3,836	54.7	17,067	13,612	79.9
平成27年	24,562	16,791	68.4	9,236	4,897	53.0	15,326	11,894	77.7
平成28年	23,281	16,558	71.2	8,111	4,659	57.7	15,170	11,899	78.4
平成29年	26,113	18,444	70.7	8,898	4,451	49.9	17,214	13,993	81.3
平成30年	28,656	20,451	71.4	9,377	4,398	46.9	19,279	16,053	83.3
令和元年	27,102	21,543	79.5	8,857	6,010	67.7	18,246	15,533	85.1
平成31年1月	27,677	21,262	76.8	9,503	6,449	67.9	18,174	14,813	81.5
2月	27,657	20,756	75.0	9,244	6,039	65.3	18,413	14,717	79.9
3月	27,327	21,649	79.2	9,360	6,481	69.2	17,967	15,168	84.4
4月	26,523	20,197	76.1	8,807	5,411	61.4	17,716	14,786	83.5
令和元年5月	26,505	20,383	76.9	8,268	4,964	60.0	18,237	15,419	84.5
6月	26,055	19,734	75.7	8,188	4,655	56.9	17,867	15,079	84.4
7月	27,300	22,896	83.9	9,248	7,057	76.3	18,052	15,839	87.7
8月	28,577	23,172	81.1	9,169	6,175	67.3	19,408	16,997	87.6
9月	26,658	21,063	79.0	8,556	5,580	65.2	18,102	15,483	85.5
10月	26,360	21,935	83.2	8,129	5,968	73.4	18,231	15,967	87.6
11月	26,535	22,079	83.2	8,496	6,346	74.7	18,039	15,733	87.2
12月	28,049	23,390	83.4	9,303	6,990	75.1	18,746	16,400	87.5
年次及び月次	M75 宿 泊 業								
	男 女 計			男			女		
	常 用 労働者数	パートタイム 労働者数	パートタイム 労働者 率	常 用 労働者数	パートタイム 労働者数	パートタイム 労働者 率	常 用 労働者数	パートタイム 労働者数	パートタイム 労働者 率
平成26年	6,124	3,870	63.2	1,850	630	34.0	4,273	3,240	75.8
平成27年	7,026	3,384	48.4	2,298	442	19.3	4,729	2,942	62.4
平成28年	6,038	2,530	40.9	2,128	297	14.1	3,911	2,233	55.0
平成29年	7,577	3,270	43.3	2,785	405	14.3	4,794	2,865	59.8
平成30年	7,122	3,589	50.4	3,005	686	22.9	4,118	2,903	70.5
令和元年	5,041	2,820	56.1	1,596	451	28.4	3,443	2,369	68.9
平成31年1月	5,230	2,630	50.3	1,642	352	21.4	3,588	2,278	63.5
2月	5,187	2,566	49.5	1,641	342	20.8	3,546	2,224	62.7
3月	5,154	2,534	49.2	1,653	353	21.4	3,501	2,181	62.3
4月	5,225	2,497	47.8	1,657	273	16.5	3,568	2,224	62.3
令和元年5月	5,136	2,473	48.2	1,625	251	15.4	3,511	2,222	63.3
6月	4,897	2,234	45.6	1,592	218	13.7	3,305	2,016	61.0
7月	4,975	3,144	63.2	1,664	660	39.7	3,311	2,484	75.0
8月	4,969	3,139	63.2	1,652	649	39.3	3,317	2,490	75.1
9月	4,822	3,044	63.1	1,529	577	37.7	3,293	2,467	74.9
10月	4,889	3,114	63.7	1,509	588	39.0	3,380	2,526	74.7
11月	4,950	3,174	64.1	1,494	571	38.2	3,456	2,603	75.3
12月	5,051	3,280	64.9	1,501	573	38.2	3,550	2,707	76.3

(単位：人，%)

—規模5人以上—

年次及び月次	N 生活関連サービス業，娯楽業								
	男 女 計			男			女		
	常 用 労働者数	パートタイム 労働者数	パートタイム 労働者率 比	常 用 労働者数	パートタイム 労働者数	パートタイム 労働者率 比	常 用 労働者数	パートタイム 労働者数	パートタイム 労働者率 比
平成26年	10,911	4,349	39.8	5,253	1,743	33.0	5,658	2,606	46.1
平成27年	10,918	4,834	44.4	4,408	1,526	34.5	6,509	3,308	51.3
平成28年	12,421	6,214	50.0	4,689	1,720	36.5	7,732	4,494	58.2
平成29年	12,170	6,242	51.3	4,672	1,850	39.6	7,498	4,392	58.6
平成30年	12,547	6,369	50.6	4,606	1,902	41.0	7,942	4,467	56.4
令和元年	12,192	5,926	48.5	4,550	1,890	41.7	7,641	4,036	53.1
平成31年1月	10,486	4,887	46.6	4,689	1,572	33.5	5,797	3,315	57.2
2月	10,586	5,072	47.9	4,439	1,518	34.2	6,147	3,554	57.8
3月	12,115	5,942	49.0	5,110	2,185	42.8	7,005	3,757	53.6
4月	12,127	5,698	47.0	4,825	1,848	38.3	7,302	3,850	52.7
令和元年5月	12,254	5,921	48.3	4,817	1,916	39.8	7,437	4,005	53.9
6月	12,456	6,076	48.8	4,926	2,049	41.6	7,530	4,027	53.5
7月	12,540	5,711	45.5	4,368	1,879	43.0	8,172	3,832	46.9
8月	12,521	5,925	47.3	4,279	1,870	43.7	8,242	4,055	49.2
9月	12,658	6,182	48.8	4,070	1,871	46.0	8,588	4,311	50.2
10月	12,767	6,555	51.3	4,294	1,996	46.5	8,473	4,559	53.8
11月	12,988	6,774	52.2	4,289	1,990	46.4	8,699	4,784	55.0
12月	12,806	6,366	49.7	4,505	1,980	44.0	8,301	4,386	52.8
年次及び月次	O 教育，学習支援業								
	男 女 計			男			女		
	常 用 労働者数	パートタイム 労働者数	パートタイム 労働者率 比	常 用 労働者数	パートタイム 労働者数	パートタイム 労働者率 比	常 用 労働者数	パートタイム 労働者数	パートタイム 労働者率 比
平成26年	20,048	4,521	22.6	9,324	1,342	14.4	10,724	3,179	29.7
平成27年	20,207	4,151	20.6	8,989	1,431	15.9	11,219	2,720	24.3
平成28年	20,555	5,380	26.2	8,943	1,490	16.7	11,610	3,890	33.5
平成29年	19,761	4,751	24.0	9,181	1,228	13.4	10,580	3,523	33.3
平成30年	19,708	5,195	26.3	8,026	939	11.6	11,680	4,256	36.4
令和元年	18,708	4,982	26.6	7,634	1,310	17.1	11,075	3,672	33.1
平成31年1月	19,415	5,893	30.4	7,505	1,483	19.8	11,910	4,410	37.0
2月	19,326	5,484	28.4	7,692	1,476	19.2	11,634	4,008	34.5
3月	16,479	4,028	24.4	6,546	880	13.4	9,933	3,148	31.7
4月	18,757	5,461	29.1	7,466	1,277	17.1	11,291	4,184	37.1
令和元年5月	18,774	4,761	25.4	7,737	1,186	15.3	11,037	3,575	32.4
6月	18,807	4,885	26.0	7,840	1,340	17.1	10,967	3,545	32.3
7月	18,451	4,239	23.0	7,314	778	10.6	11,137	3,461	31.1
8月	18,305	4,643	25.4	7,704	1,401	18.2	10,601	3,242	30.6
9月	19,273	4,777	24.8	8,262	1,613	19.5	11,011	3,164	28.7
10月	18,917	5,144	27.2	7,814	1,380	17.7	11,103	3,764	33.9
11月	19,054	5,267	27.6	7,806	1,389	17.8	11,248	3,878	34.5
12月	18,948	5,193	27.4	7,922	1,511	19.1	11,026	3,682	33.4

(単位：人，%)

—規模5人以上—

年次及び月次	P 医療，福祉								
	男 女 計			男			女		
	常 用 労働者数	パートタイム 労働者数	パートタイム 労働者率 比	常 用 労働者数	パートタイム 労働者数	パートタイム 労働者率 比	常 用 労働者数	パートタイム 労働者数	パートタイム 労働者率 比
平成26年	57,451	12,682	22.1	11,947	2,363	19.8	45,504	10,319	22.7
平成27年	58,691	12,673	21.6	11,544	2,144	18.6	47,147	10,528	22.3
平成28年	59,180	11,579	19.6	11,239	1,754	15.6	47,941	9,825	20.5
平成29年	59,672	14,352	24.1	12,161	2,636	21.6	47,511	11,716	24.7
平成30年	60,156	18,297	30.4	12,043	2,839	23.6	48,113	15,458	32.1
令和元年	59,853	17,039	28.5	12,598	3,291	26.1	47,255	13,748	29.1
平成31年1月	59,728	17,982	30.1	12,974	3,400	26.2	46,754	14,582	31.2
2月	59,617	17,666	29.6	12,754	3,222	25.3	46,863	14,444	30.8
3月	58,997	17,472	29.6	12,431	3,103	25.0	46,566	14,369	30.9
4月	60,060	17,384	28.9	12,719	3,237	25.5	47,341	14,147	29.9
令和元年5月	60,295	17,513	29.0	12,606	3,148	25.0	47,689	14,365	30.1
6月	60,173	17,550	29.2	12,736	3,290	25.8	47,437	14,260	30.1
7月	59,999	16,089	26.8	12,410	3,245	26.1	47,589	12,844	27.0
8月	59,649	16,260	27.3	12,439	3,340	26.9	47,210	12,920	27.4
9月	59,531	16,105	27.1	12,262	3,163	25.8	47,269	12,942	27.4
10月	59,970	16,482	27.5	12,441	3,257	26.2	47,529	13,225	27.8
11月	60,253	17,103	28.4	12,575	3,382	26.9	47,678	13,721	28.8
12月	59,968	16,853	28.1	12,827	3,702	28.9	47,141	13,151	27.9
年次及び月次	P83 医療業								
	男 女 計			男			女		
	常 用 労働者数	パートタイム 労働者数	パートタイム 労働者率 比	常 用 労働者数	パートタイム 労働者数	パートタイム 労働者率 比	常 用 労働者数	パートタイム 労働者数	パートタイム 労働者率 比
平成26年	26,222	3,554	13.6	5,809	290	5.0	20,412	3,264	16.0
平成27年	26,801	4,672	17.4	5,041	464	9.2	21,760	4,209	19.4
平成28年	27,495	5,008	18.2	5,044	430	8.5	22,449	4,578	20.4
平成29年	28,080	5,532	19.7	5,483	648	11.8	22,597	4,884	21.6
平成30年	30,039	6,849	22.8	5,935	777	13.1	24,104	6,072	25.2
令和元年	30,330	5,746	18.9	5,934	1,147	19.3	24,396	4,599	18.9
平成31年1月	29,990	6,012	20.0	5,924	1,119	18.9	24,066	4,893	20.3
2月	29,958	5,905	19.7	5,977	1,115	18.7	23,981	4,790	20.0
3月	29,666	5,887	19.8	5,830	1,092	18.7	23,836	4,795	20.1
4月	30,620	6,012	19.6	6,059	1,180	19.5	24,561	4,832	19.7
令和元年5月	30,658	6,044	19.7	6,038	1,149	19.0	24,620	4,895	19.9
6月	30,688	6,109	19.9	6,126	1,239	20.2	24,562	4,870	19.8
7月	30,541	5,407	17.7	5,941	1,241	20.9	24,600	4,166	16.9
8月	30,420	5,440	17.9	5,945	1,262	21.2	24,475	4,178	17.1
9月	30,190	5,301	17.6	5,798	1,111	19.2	24,392	4,190	17.2
10月	30,482	5,671	18.6	5,876	1,127	19.2	24,606	4,544	18.5
11月	30,422	5,650	18.6	5,823	1,099	18.9	24,599	4,551	18.5
12月	30,314	5,507	18.2	5,871	1,027	17.5	24,443	4,480	18.3

(単位：人，%)

—規模5人以上—

年次及び月次	Q 複 合 サ ー ビ ス 事 業								
	男 女 計			男			女		
	常 用 労働者数	パートタイム 労働者数	パートタイム 労働者率 比	常 用 労働者数	パートタイム 労働者数	パートタイム 労働者率 比	常 用 労働者数	パートタイム 労働者数	パートタイム 労働者率 比
平成26年	3,591	342	9.5	1,970	6	0.3	1,621	336	20.6
平成27年	3,190	226	7.1	1,723	9	0.5	1,467	217	14.7
平成28年	3,102	99	3.2	1,697	13	0.8	1,406	86	6.1
平成29年	3,321	289	8.7	1,686	14	0.8	1,634	275	16.8
平成30年	3,024	264	8.8	1,633	107	5.8	1,392	157	11.8
令和元年	3,871	671	17.3	2,034	259	12.8	1,838	412	22.5
平成31年1月	4,040	709	17.5	2,182	272	12.5	1,858	437	23.5
2月	4,044	714	17.7	2,188	275	12.6	1,856	439	23.7
3月	3,991	679	17.0	2,146	250	11.6	1,845	429	23.3
4月	3,829	671	17.5	2,054	254	12.4	1,775	417	23.5
令和元年5月	3,826	686	17.9	2,054	263	12.8	1,772	423	23.9
6月	3,810	671	17.6	2,045	250	12.2	1,765	421	23.9
7月	3,790	649	17.1	1,944	252	13.0	1,846	397	21.5
8月	3,818	650	17.0	1,946	255	13.1	1,872	395	21.1
9月	3,819	654	17.1	1,951	259	13.3	1,868	395	21.1
10月	3,819	659	17.3	1,958	263	13.4	1,861	396	21.3
11月	3,835	650	16.9	1,967	253	12.9	1,868	397	21.3
12月	3,834	657	17.1	1,967	259	13.2	1,867	398	21.3
年次及び月次	R サービス業（他に分類されないもの）								
	男 女 計			男			女		
	常 用 労働者数	パートタイム 労働者数	パートタイム 労働者率 比	常 用 労働者数	パートタイム 労働者数	パートタイム 労働者率 比	常 用 労働者数	パートタイム 労働者数	パートタイム 労働者率 比
平成26年	29,325	9,851	33.6	15,057	2,670	17.7	14,268	7,181	50.3
平成27年	26,313	8,003	30.4	14,786	2,065	14.0	11,527	5,938	51.5
平成28年	25,197	8,642	34.4	14,263	2,528	17.8	10,933	6,114	55.8
平成29年	25,229	9,385	37.2	13,745	3,360	24.5	11,484	6,025	52.5
平成30年	23,867	7,863	33.0	13,183	2,295	17.5	10,684	5,568	52.1
令和元年	26,052	9,646	37.0	15,053	4,017	26.6	10,999	5,629	51.0
平成31年1月	25,063	8,902	35.5	15,157	4,206	27.7	9,906	4,696	47.4
2月	25,967	9,800	37.7	15,741	4,850	30.8	10,226	4,950	48.4
3月	25,897	9,768	37.7	15,857	4,897	30.9	10,040	4,871	48.5
4月	26,213	9,483	36.2	15,681	4,357	27.8	10,532	5,126	48.7
令和元年5月	26,235	9,511	36.3	15,466	4,202	27.2	10,769	5,309	49.3
6月	26,275	8,682	33.0	14,967	2,642	17.7	11,308	6,040	53.4
7月	26,487	9,916	37.4	14,109	2,985	21.2	12,378	6,931	56.0
8月	26,255	10,026	38.2	14,699	4,084	27.8	11,556	5,942	51.4
9月	26,058	9,913	38.0	14,630	3,918	26.8	11,428	5,995	52.5
10月	26,101	9,875	37.8	14,815	3,974	26.8	11,286	5,901	52.3
11月	25,999	9,873	38.0	14,724	4,004	27.2	11,275	5,869	52.1
12月	26,088	10,002	38.3	14,799	4,087	27.6	11,289	5,915	52.4

(単位：人，%)

—規模5人以上—

年次及び月次	R91 職業紹介・派遣業								
	男 女 計			男			女		
	常用労働者数	パートタイム労働者数	パートタイム労働者率	常用労働者数	パートタイム労働者数	パートタイム労働者率	常用労働者数	パートタイム労働者数	パートタイム労働者率
平成26年	10,519	1,952	18.3	4,930	350	7.0	5,587	1,602	28.1
平成27年	7,197	267	3.6	4,915	38	0.8	2,283	229	9.3
平成28年	5,461	354	5.9	3,698	117	3.1	1,762	237	11.2
平成29年	5,560	439	7.9	3,117	118	3.8	2,443	321	13.1
平成30年	3,394	405	11.9	1,789	101	5.6	1,605	304	19.0
令和元年	3,728	1,114	29.8	1,548	210	13.5	2,181	904	41.4
平成31年1月	3,558	994	27.9	1,497	192	12.8	2,061	802	38.9
2月	3,579	1,028	28.7	1,484	190	12.8	2,095	838	40.0
3月	3,570	1,004	28.1	1,495	176	11.8	2,075	828	39.9
4月	3,658	1,044	28.5	1,564	200	12.8	2,094	844	40.3
令和元年5月	3,710	1,036	27.9	1,578	199	12.6	2,132	837	39.3
6月	3,784	1,110	29.3	1,568	194	12.4	2,216	916	41.3
7月	3,861	1,251	32.4	1,528	204	13.4	2,333	1,047	44.9
8月	3,861	1,258	32.6	1,538	227	14.8	2,323	1,031	44.4
9月	3,804	1,202	31.6	1,540	215	14.0	2,264	987	43.6
10月	3,847	1,162	30.2	1,616	238	14.7	2,231	924	41.4
11月	3,802	1,156	30.4	1,605	244	15.2	2,197	912	41.5
12月	3,702	1,118	30.2	1,562	238	15.2	2,140	880	41.1
年次及び月次	R92 他の事業サービス								
	男 女 計			男			女		
	常用労働者数	パートタイム労働者数	パートタイム労働者率	常用労働者数	パートタイム労働者数	パートタイム労働者率	常用労働者数	パートタイム労働者数	パートタイム労働者率
平成26年	11,780	6,805	57.8	4,932	1,665	33.9	6,848	5,140	75.1
平成27年	11,998	6,878	57.4	4,712	1,730	36.7	7,285	5,148	70.7
平成28年	12,470	7,480	60.0	5,278	2,120	39.9	7,192	5,360	74.4
平成29年	12,519	7,745	61.9	5,665	2,752	48.6	6,853	4,993	72.9
平成30年	12,421	6,260	50.6	5,459	1,582	29.8	6,962	4,678	67.2
令和元年	14,216	7,103	50.0	7,145	2,949	40.9	7,070	4,154	58.6
平成31年1月	13,509	6,764	50.1	7,335	3,357	45.8	6,174	3,407	55.2
2月	14,381	7,576	52.7	7,925	3,948	49.8	6,456	3,628	56.2
3月	14,289	7,554	52.9	7,919	3,946	49.8	6,370	3,608	56.6
4月	14,361	7,258	50.5	7,652	3,509	45.9	6,709	3,749	55.9
令和元年5月	14,420	7,278	50.5	7,503	3,363	44.8	6,917	3,915	56.6
6月	14,422	6,384	44.3	7,035	1,820	25.9	7,387	4,564	61.8
7月	14,461	7,045	48.7	6,295	1,834	29.1	8,166	5,211	63.8
8月	14,214	7,071	49.7	6,898	2,832	41.1	7,316	4,239	57.9
9月	14,056	7,049	50.1	6,777	2,720	40.1	7,279	4,329	59.5
10月	14,109	6,985	49.5	6,787	2,617	38.6	7,322	4,368	59.7
11月	14,066	7,032	50.0	6,720	2,660	39.6	7,346	4,372	59.5
12月	14,299	7,247	50.7	6,892	2,787	40.4	7,407	4,460	60.2

(単位：人，%)

第 13 表 産業大中分類別, 月間労働異動率

—規模5人以上—

年次及び月次	TL	D	E												
	調 査 産 業 計	建 設 業	製 造 業	E09, 10 食 料 品 ・ た ば こ	E11 織 維 工 業	E12 木 材 ・ 木 製 品	E13 家 具 ・ 装 備 品	E14 パ ル プ ・ 紙	E15 印 刷 ・ 同 関 連 業	E16, 17 石 化 油 ・ 学 石 炭、	E18 製 プ ラ ス チ ッ 品 ク	E21 窯 業 ・ 土 石 製 品	E22 鉄 鋼 業	E23 非 鉄 金 属 製 造 業	
入 職 率	平成26年	1.80	1.29	0.97	1.11	0.77	1.22	0.58	1.17	1.57	0.80	1.03	1.03	0.41	0.82
	平成27年	1.77	1.30	1.02	1.83	1.41	4.61	0.72	0.80	1.05	1.08	1.30	0.68	0.50	0.85
	平成28年	1.70	1.37	1.02	2.21	0.82	2.21	0.74	0.57	1.08	0.93	1.29	0.50	0.34	0.90
	平成29年	1.77	1.29	1.03	1.51	1.51	1.55	1.14	0.79	0.66	1.38	1.22	0.63	0.56	0.73
	平成30年	1.84	1.78	0.96	1.08	1.40	0.73	0.30	0.99	1.05	0.82	1.23	1.09	0.72	0.91
	令和元年	1.76	1.47	0.98	1.46	0.94	1.61	1.11	0.83	1.22	0.68	1.54	0.97	0.75	0.69
	平成31年1月	0.92	1.32	0.67	1.15	0.86	2.54	2.47	0.42	0.59	0.50	0.88	0.60	0.13	0.39
	2月	1.55	2.21	0.74	1.39	0.44	0.00	0.00	0.58	0.30	0.30	1.13	0.00	0.31	0.31
	3月	1.72	1.15	0.74	0.74	1.95	2.71	1.01	0.99	0.50	0.32	2.20	0.22	0.76	0.44
	4月	5.21	3.11	3.25	2.73	2.57	3.95	1.31	3.30	5.33	2.72	4.54	2.39	4.05	3.09
	令和元年5月	1.53	1.14	0.99	1.12	0.85	2.97	0.29	0.16	1.07	1.00	0.45	2.51	0.44	0.34
	6月	1.47	0.92	0.81	1.32	0.71	0.00	1.91	0.92	0.34	0.55	1.96	0.21	0.73	0.42
	7月	1.58	0.80	0.89	2.14	1.16	2.17	2.05	1.02	0.15	0.28	2.00	0.00	0.29	0.20
8月	1.44	0.83	0.70	2.22	0.61	1.74	1.02	0.39	1.07	0.37	0.43	0.39	0.27	0.06	
9月	1.48	0.67	0.76	1.08	0.22	1.60	2.18	0.48	1.96	0.67	1.46	0.61	0.69	0.26	
10月	1.48	2.01	0.77	0.56	0.86	0.14	0.00	0.48	2.05	0.47	1.82	0.68	0.38	0.82	
11月	1.28	1.57	0.76	1.77	0.68	0.00	1.03	0.89	0.44	0.56	1.44	2.12	0.60	0.20	
12月	1.50	1.87	0.69	1.30	0.31	1.54	0.00	0.38	0.88	0.45	0.22	1.94	0.29	1.74	
前年差	△ 0.08	△ 0.31	0.02	0.38	△ 0.46	0.88	0.81	△ 0.16	0.17	△ 0.14	0.31	△ 0.12	0.03	△ 0.22	
離 職 率	平成26年	1.78	0.90	0.96	1.33	0.90	1.03	0.88	0.91	0.93	0.69	1.02	0.52	0.47	0.60
	平成27年	1.71	1.16	0.92	2.05	1.25	0.68	0.56	0.86	0.93	0.97	1.48	0.74	0.45	0.53
	平成28年	1.64	1.38	0.97	1.82	0.98	1.71	1.00	0.58	1.00	1.00	0.99	0.69	0.63	0.74
	平成29年	1.69	1.37	0.99	1.56	1.00	0.94	0.92	0.72	0.91	1.51	1.15	1.38	0.44	1.07
	平成30年	1.70	1.73	0.86	1.05	1.39	1.07	0.28	0.75	1.39	0.66	1.50	0.53	0.61	0.76
	令和元年	1.74	1.21	0.97	1.28	1.17	1.26	1.31	1.20	1.19	0.62	1.68	0.92	0.88	0.65
	平成31年1月	1.59	1.77	1.25	0.86	1.26	4.94	0.87	0.70	1.67	0.42	5.97	1.59	1.58	1.06
	2月	1.35	0.86	1.01	2.19	1.25	0.34	1.00	0.63	0.99	0.47	2.39	0.25	0.73	0.37
	3月	2.61	0.78	0.76	1.05	0.75	0.39	1.45	1.15	1.25	0.47	1.26	2.94	0.31	0.77
	4月	3.98	2.66	1.37	0.65	1.14	0.00	1.02	3.80	1.56	0.65	1.70	0.92	1.83	0.41
	令和元年5月	1.62	1.61	1.13	2.46	0.93	2.59	2.03	0.29	1.21	1.42	1.12	0.33	1.70	0.37
	6月	1.68	2.40	0.88	2.16	0.26	0.00	1.18	0.24	0.19	0.45	0.91	0.43	1.24	0.82
	7月	1.27	0.32	0.89	2.01	1.69	1.62	2.05	1.36	0.10	0.56	0.65	0.82	0.38	0.68
8月	1.27	1.41	0.84	0.48	0.81	1.06	0.29	1.68	0.00	0.55	2.54	0.57	1.18	0.29	
9月	1.70	1.51	0.82	0.25	1.17	0.36	1.31	0.80	3.79	0.31	1.05	0.68	0.20	0.35	
10月	1.46	0.45	0.87	1.06	0.82	0.72	2.16	1.31	1.51	0.96	1.10	0.47	0.38	1.07	
11月	1.01	0.03	0.76	1.27	2.84	0.05	1.32	1.32	0.68	0.34	0.53	1.90	0.51	0.68	
12月	1.37	0.71	1.02	0.95	1.12	3.08	1.03	1.08	1.36	0.89	0.98	0.11	0.47	0.90	
前年差	0.04	△ 0.52	0.11	0.23	△ 0.22	0.19	1.03	0.45	△ 0.20	△ 0.04	0.18	0.39	0.27	△ 0.11	

(単位：%, ポイント)

—規模5人以上—

年次及び月次	E24	E25	E26	E28	E29	E31	E32, 20	F	G	H	I	I-1	I-2	J	
	金属製品製造業	はん用機械器具	生産用機械器具	電子・デバイス	電気機械器具	輸送用機械器具	その他の製造業	熱電供給・水道業・ガス業	情報通信業	運輸業，郵便業	卸売業，小売業			卸売業	小売業
入 職 率	平成26年	0.75	1.33	1.56	0.68	0.65	0.97	3.20	1.21	0.88	1.31	2.12	1.09	2.59	1.47
	平成27年	0.75	0.67	1.05	0.56	0.89	0.85	1.07	0.54	1.20	1.04	1.91	0.98	2.35	1.22
	平成28年	0.82	0.72	1.19	0.66	0.66	0.88	1.46	0.71	1.23	0.84	1.80	0.83	2.28	2.02
	平成29年	0.84	0.77	0.93	1.01	0.83	0.94	0.96	0.89	1.16	1.14	2.61	2.56	2.65	1.78
	平成30年	0.78	0.80	1.14	1.18	0.49	0.54	1.14	1.42	1.30	1.39	2.49	1.61	2.96	1.48
	令和元年	0.93	0.79	0.88	1.04	0.88	0.66	0.95	2.09	1.10	1.21	1.83	1.36	2.07	1.66
	平成31年1月	0.60	0.34	0.58	0.70	0.37	0.87	0.80	0.61	1.07	0.79	1.03	0.65	1.23	1.02
	2月	0.78	0.65	0.69	1.55	2.24	0.23	0.43	0.96	0.65	0.62	1.75	0.71	2.30	1.06
	3月	0.61	0.22	0.34	0.73	0.20	0.14	0.72	0.73	0.14	1.13	2.04	2.55	1.78	1.07
	4月	2.52	4.41	4.53	2.67	1.86	2.21	5.31	11.21	3.80	1.97	3.94	6.51	2.64	5.19
	令和元年5月	1.64	1.02	0.41	0.89	0.98	1.63	0.44	1.72	0.88	1.79	1.58	0.13	2.33	1.00
	6月	0.85	0.14	0.80	1.09	0.56	0.02	0.72	0.70	0.74	1.70	2.37	1.39	2.87	2.01
	7月	0.87	0.14	1.09	0.31	0.98	0.94	0.85	6.77	0.91	1.25	1.46	0.19	2.11	2.05
	8月	0.79	1.00	0.22	0.83	1.07	0.27	0.63	0.41	0.40	0.91	1.49	0.53	1.99	2.64
	9月	0.42	0.09	0.92	1.53	0.13	0.55	0.34	0.44	0.49	0.86	1.95	0.68	2.60	0.50
	10月	0.91	0.10	0.06	0.60	0.88	0.39	0.34	1.01	1.08	1.58	1.95	1.99	1.93	2.90
11月	0.34	1.24	0.76	0.55	0.55	0.00	0.36	0.16	1.76	1.18	1.14	0.93	1.25	0.25	
12月	0.82	0.07	0.14	0.97	0.75	0.65	0.47	0.39	1.27	0.78	1.23	0.05	1.84	0.17	
前年差	0.15	△ 0.01	△ 0.26	△ 0.14	0.39	0.12	△ 0.19	0.67	△ 0.20	△ 0.18	△ 0.66	△ 0.25	△ 0.89	0.18	
離 職 率	平成26年	0.91	0.52	1.06	1.73	0.80	0.72	2.55	1.13	0.80	1.28	2.10	0.81	2.70	1.67
	平成27年	0.68	0.49	0.89	0.58	0.72	0.60	1.04	0.93	1.17	1.19	2.03	0.91	2.56	1.15
	平成28年	0.89	0.69	0.79	0.62	1.05	0.91	1.27	0.74	1.20	0.81	1.69	0.97	2.04	1.86
	平成29年	0.84	0.59	0.87	0.53	0.80	1.03	0.82	0.63	1.19	1.05	2.06	1.18	2.49	2.13
	平成30年	0.78	0.75	0.76	0.74	0.38	0.52	1.23	1.11	0.96	1.45	2.04	1.18	2.50	1.57
	令和元年	0.97	0.72	0.91	0.88	0.58	0.79	0.93	1.91	1.07	1.14	1.87	1.51	2.06	2.13
	平成31年1月	1.13	0.41	0.37	0.54	0.64	0.21	1.12	0.77	0.63	0.64	1.28	0.61	1.64	0.18
	2月	1.23	0.67	0.50	1.38	0.00	0.73	0.80	0.75	1.05	0.19	1.69	1.83	1.61	1.97
	3月	0.55	0.62	0.80	0.32	0.43	0.60	0.90	1.33	0.96	1.14	3.87	5.50	3.04	0.64
	4月	1.88	0.46	1.26	0.79	0.20	3.33	3.11	11.43	1.96	1.52	3.92	4.91	3.42	4.76
	令和元年5月	1.19	1.55	1.01	0.87	0.92	0.21	0.30	0.40	0.20	1.14	2.09	0.86	2.73	4.65
	6月	0.83	1.12	1.42	0.84	0.39	0.18	1.29	0.93	0.67	1.98	2.15	0.99	2.74	2.27
	7月	0.81	1.20	0.77	0.88	0.26	0.46	0.69	5.46	1.33	1.46	0.96	0.30	1.30	2.07
	8月	0.75	0.69	0.58	0.54	1.07	0.69	0.50	0.25	1.04	1.07	0.95	0.21	1.34	1.87
	9月	1.06	0.45	1.31	1.15	0.87	0.76	0.42	0.16	1.48	0.79	1.21	0.26	1.69	1.81
	10月	0.40	0.33	1.23	1.11	0.72	1.01	0.50	0.78	0.74	0.70	2.35	1.27	2.90	1.96
11月	0.92	0.38	0.41	0.41	0.42	0.51	0.67	0.41	1.37	1.53	0.75	0.58	0.84	2.43	
12月	0.93	0.71	1.23	1.77	1.04	0.77	0.83	0.25	1.37	1.49	1.20	0.79	1.42	0.97	
前年差	0.19	△ 0.03	0.15	0.14	0.20	0.27	△ 0.30	0.80	0.11	△ 0.31	△ 0.17	0.33	△ 0.44	0.56	

(単位：%，ポイント)

—規模5人以上—

年次及び月次	K	L	M	M75 宿泊業	N	O	P	P83 医療業	Q	R	R91 派遣紹介業・	R92 その他の事業	
	不動産賃貸業,	技術研究, 専門業・	飲食, 宿泊業,		生活関連, 娯楽業	学教習, 支育, 援業,	医療, 福祉		複合サービス事業	(他に分類されないもの)業			
入	平成26年	0.94	1.63	3.15	2.48	3.50	2.59	1.86	1.46	1.37	3.57	7.18	1.83
	平成27年	1.28	2.14	4.30	3.60	3.66	2.42	1.58	1.40	1.53	3.26	7.34	1.81
	平成28年	1.76	1.66	4.36	3.61	4.43	2.65	1.42	1.35	1.36	2.08	3.42	2.05
	平成29年	2.60	1.68	3.82	3.57	3.13	2.35	1.45	1.47	1.34	1.84	3.34	1.44
	平成30年	1.55	1.03	3.76	4.32	4.38	2.42	1.61	1.60	2.16	2.12	4.01	2.14
	令和元年	1.29	1.57	4.00	2.97	4.08	3.83	1.47	1.35	2.36	2.15	3.84	2.29
率	平成31年1月	0.11	0.00	3.16	2.91	0.52	0.70	0.51	0.70	0.42	0.84	2.81	0.68
	2月	1.69	0.24	3.02	1.15	4.32	1.26	1.10	1.09	0.32	4.49	2.84	7.08
	3月	0.25	1.93	3.77	1.99	17.32	1.29	0.74	1.09	0.27	1.63	3.91	1.09
	4月	2.16	3.68	5.57	4.13	6.35	25.32	6.15	6.53	20.32	4.40	7.73	3.51
	令和元年5月	0.11	1.25	2.67	2.58	3.27	2.16	1.50	0.97	0.42	2.53	3.31	3.60
	6月	0.77	0.37	2.24	0.64	2.95	2.09	1.31	1.08	0.58	1.61	4.39	1.44
	7月	0.28	1.34	7.17	4.51	1.85	0.86	0.88	0.71	0.50	2.10	5.23	1.71
	8月	1.28	2.48	6.15	2.83	1.77	2.16	0.74	0.69	2.64	1.37	2.87	1.38
	9月	3.19	2.38	2.53	3.10	2.47	5.97	1.14	0.59	0.34	1.29	2.20	1.23
	10月	2.24	2.88	1.32	5.12	2.37	1.05	1.49	1.54	1.23	2.02	5.57	1.59
	11月	3.33	1.22	3.04	1.57	3.34	1.41	1.17	0.49	0.84	1.35	3.12	1.16
	12月	0.05	1.12	7.31	5.11	2.43	1.69	0.89	0.71	0.39	2.15	2.05	3.03
前年差	△ 0.26	0.54	0.24	△ 1.35	△ 0.30	1.41	△ 0.14	△ 0.25	0.20	0.03	△ 0.17	0.15	
離	平成26年	0.68	1.60	3.58	2.68	3.85	2.33	1.53	1.33	1.86	3.79	7.52	1.80
	平成27年	1.52	1.96	4.15	3.09	3.24	2.00	1.43	1.18	1.70	3.28	8.28	1.54
	平成28年	1.54	1.53	4.03	3.11	3.64	2.59	1.38	1.22	1.46	2.54	5.59	1.64
	平成29年	1.39	1.77	3.69	2.57	3.33	2.76	1.52	1.21	0.92	1.84	2.61	1.81
	平成30年	1.86	1.13	3.19	3.37	3.89	2.67	1.76	1.61	1.64	1.73	2.74	1.74
	令和元年	1.47	2.31	3.78	3.49	3.37	3.85	1.49	1.27	2.81	1.88	3.66	1.85
率	平成31年1月	0.06	0.00	2.62	5.92	12.94	0.79	1.14	0.85	0.69	1.72	4.74	1.30
	2月	1.64	0.83	3.09	1.97	3.37	1.72	1.29	1.20	0.22	0.88	2.25	0.62
	3月	4.13	0.61	4.96	2.62	2.88	16.02	1.78	2.06	1.58	1.90	4.16	1.74
	4月	0.46	7.70	8.52	2.76	6.25	11.50	4.35	3.31	24.38	3.18	5.27	3.00
	令和元年5月	0.11	0.97	2.74	4.29	2.22	2.07	1.11	0.84	0.50	2.45	1.89	3.19
	6月	0.06	2.38	3.94	5.30	1.31	1.92	1.51	0.98	0.99	1.46	2.40	1.43
	7月	1.35	3.03	2.39	2.92	1.17	2.75	1.16	1.19	1.02	1.29	3.20	1.44
	8月	1.42	0.76	1.48	2.95	1.92	2.95	1.32	1.09	1.90	2.25	2.87	3.09
	9月	0.00	1.99	9.24	6.06	1.37	0.68	1.34	1.34	0.31	2.04	3.68	2.34
	10月	0.17	6.46	2.44	3.73	1.51	2.90	0.75	0.57	1.23	1.86	4.44	1.21
	11月	4.16	0.98	2.38	0.33	1.61	0.69	0.70	0.69	0.42	1.74	4.29	1.46
	12月	4.09	2.03	1.61	3.07	3.83	2.25	1.37	1.07	0.42	1.81	4.68	1.37
前年差	△ 0.39	1.18	0.59	0.12	△ 0.52	1.18	△ 0.27	△ 0.34	1.17	0.15	0.92	0.11	

(単位：%, ポイント)

第Ⅲ部

統計表

事業所規模 30 人以上

<指 数>

賃 金	第 14 表	産業大分類別, 名目賃金指数 (現金給与総額) ……………	99
	第 15 表	〃 実質賃金指数 (現金給与総額) ……………	100
	第 16 表	〃 名目賃金指数 (きまって支給する給与) ……………	101
	第 17 表	〃 実質賃金指数 (きまって支給する給与) ……………	102
	第 18 表	〃 名目賃金指数 (所定内給与) ……………	103
労働時間	第 19 表	〃 労働時間指数 (総実労働時間) ……………	104
	第 20 表	〃 労働時間指数 (所定内労働時間) ……………	105
	第 21 表	〃 労働時間指数 (所定外労働時間) ……………	106
雇 用	第 22 表	〃 常用雇用指数 ……………	107

<実 数>

賃 金	第 23 表	産業大中分類別, 性別, 常用労働者の 1 人平均月間現金給与額 ……	108
	第 24 表	〃 常用労働者の 1 人平均賞与支給状況 ……………	128
労働時間	第 25 表	〃 性別, 常用労働者の 1 人平均月間実労働時間数及び出勤日数 ……	136
雇 用	第 26 表	〃 性別, 推計常用労働者数 ……………	156
	第 27 表	〃 月間労働異動率 ……………	176

第 14 表 産業大分類別, 名目賃金指数 (現金給与総額)

—規模30人以上—

年次及び月次	調査産業計	建設業	製造業	電気・ガス・熱供給・水道業	情報通信業	運輸業, 郵便業	卸売業, 小売業	金融業, 保険業	不動産業, 賃貸業	技術サービス業, 専門サービス業	宿泊業, 飲食サービス業	生活関連サービス業, 娯楽業	教育, 学習支援業	医療, 福祉	複合サービス事業	サービス業 (他に分類されないもの)
	指数															
平成26年	99.2	93.5	101.0	100.2	109.0	100.2	87.6	109.3	100.5	92.7	83.6	100.2	106.7	100.5	96.0	97.5
平成27年	100.0	100.0	100.0	100.0	100.0	100.0	100.0	100.0	100.0	100.0	100.0	100.0	100.0	100.0	100.0	100.0
平成28年	101.4	107.5	99.4	99.7	105.1	107.9	101.7	96.1	95.1	102.3	102.6	97.4	103.7	101.2	101.4	100.0
平成29年	101.3	98.7	101.7	98.9	103.6	101.6	102.0	89.5	92.0	106.1	105.2	87.6	106.1	102.3	97.7	96.5
平成30年	101.5	91.6	100.8	97.9	98.6	104.8	103.3	108.5	257.9	105.7	91.5	89.2	104.1	99.7	101.2	102.8
令和元年	101.4	104.7	100.3	82.9	106.5	91.1	93.5	97.1	186.3	104.8	73.5	99.9	106.7	104.9	91.3	108.7
平成31年1月	81.2	85.7	78.4	65.1	81.4	76.6	78.0	74.8	159.1	77.5	69.0	88.9	77.0	85.7	80.3	96.5
2月	82.1	86.6	78.9	67.7	83.5	79.7	79.3	75.9	157.9	77.5	65.7	85.8	79.6	86.2	75.6	98.7
3月	86.9	94.9	86.8	66.7	85.5	78.1	80.6	81.6	222.1	79.2	72.8	89.7	84.9	89.2	76.1	96.8
4月	84.7	96.4	81.3	67.1	99.5	81.9	84.2	77.2	161.4	77.5	68.9	97.7	83.6	86.0	74.6	96.0
令和元年5月	83.7	84.5	79.5	76.9	84.1	77.1	79.1	122.7	158.8	94.1	71.9	93.5	80.9	85.9	74.7	96.5
6月	137.6	148.9	118.2	163.2	135.3	117.8	120.2	166.4	218.7	150.1	74.2	90.9	215.2	166.3	143.0	117.3
7月	128.8	109.6	150.9	66.1	146.7	101.6	116.9	77.4	225.0	130.6	92.4	139.6	97.1	111.1	102.2	127.5
8月	86.4	101.6	85.6	65.2	84.0	86.6	80.3	79.2	155.2	79.2	72.3	91.5	80.2	85.0	72.1	110.8
9月	84.4	85.7	84.2	66.3	83.2	79.0	79.5	77.7	152.9	81.1	66.5	93.4	81.4	86.3	73.2	98.8
10月	83.3	87.2	80.6	67.1	82.9	80.3	84.7	76.6	152.6	80.0	64.1	89.1	80.8	86.7	76.7	98.4
11月	88.3	86.4	88.3	64.4	87.7	97.0	81.0	82.8	161.6	81.4	67.3	92.6	80.6	88.8	74.8	107.8
12月	189.2	189.1	190.3	158.7	224.7	136.9	158.0	173.3	310.8	249.8	96.6	146.5	239.1	201.4	172.6	159.2
対前年(同月)比(%)																
平成26年	1.0	7.1	2.2	10.2	△ 8.8	△ 2.8	7.5	8.5	△ 9.7	△ 0.8	△ 3.8	9.3	△ 0.4	△ 0.5	1.4	△ 8.1
平成27年	0.9	7.0	△ 0.9	△ 0.2	△ 8.2	△ 0.2	14.2	△ 8.5	△ 0.5	7.8	19.5	△ 0.2	△ 6.3	△ 0.4	4.1	2.5
平成28年	1.4	7.5	△ 0.7	△ 0.4	5.2	7.8	1.7	△ 3.8	△ 5.0	2.3	2.6	△ 2.5	3.8	1.2	1.4	0.1
平成29年	△ 0.1	△ 8.2	2.3	△ 0.8	△ 1.4	△ 5.8	0.3	△ 6.9	△ 3.3	3.7	2.5	△ 10.1	2.3	1.1	△ 3.6	△ 3.5
平成30年	0.2	△ 7.2	△ 0.9	△ 1.0	△ 4.8	3.1	1.3	21.2	180.3	△ 0.4	△ 13.0	1.8	△ 1.9	△ 2.5	3.6	6.5
令和元年	△ 0.1	14.3	△ 0.5	△ 15.3	8.0	△ 13.1	△ 9.5	△ 10.5	△ 27.8	△ 0.9	△ 19.7	12.0	2.5	5.2	△ 9.8	5.7
平成31年1月	△ 2.1	11.9	△ 1.4	△ 14.2	10.6	△ 17.4	△ 15.6	△ 9.4	△ 25.0	△ 1.5	△ 16.8	15.9	△ 3.5	2.6	△ 3.1	7.1
2月	△ 0.6	14.9	△ 1.6	△ 13.0	10.0	△ 13.1	△ 4.6	△ 7.4	△ 25.8	△ 5.0	△ 9.1	10.1	△ 1.2	3.5	△ 9.8	5.3
3月	△ 0.7	11.5	△ 1.1	△ 13.0	10.2	△ 22.7	△ 8.7	△ 10.9	△ 40.0	△ 0.9	△ 3.8	14.3	3.2	7.2	△ 6.3	5.8
4月	△ 0.2	26.0	0.1	△ 13.9	19.7	△ 12.2	△ 11.3	△ 6.7	△ 18.9	△ 4.0	△ 10.8	3.8	0.8	1.3	△ 12.3	△ 1.8
令和元年5月	△ 2.9	14.0	△ 1.1	△ 43.9	2.7	△ 17.2	△ 7.4	△ 22.8	△ 20.8	14.9	△ 18.8	12.4	△ 0.4	2.6	△ 5.1	6.6
6月	4.6	37.4	2.0	17.8	△ 10.0	12.0	0.9	△ 8.4	△ 42.5	△ 26.7	△ 14.2	5.0	0.7	11.0	26.8	5.4
7月	△ 3.2	△ 5.5	△ 3.8	△ 15.9	16.3	△ 28.8	△ 20.7	△ 10.9	2.4	37.0	△ 27.3	24.3	4.9	6.6	△ 41.4	2.7
8月	3.7	29.4	6.1	△ 15.9	9.4	△ 7.2	△ 10.1	△ 3.9	△ 20.6	△ 0.1	△ 17.7	13.0	5.9	0.5	△ 9.6	15.8
9月	1.2	13.4	2.7	△ 15.5	7.8	△ 11.4	△ 6.6	△ 6.5	△ 21.2	1.1	△ 18.7	7.7	4.9	1.3	△ 9.2	5.7
10月	△ 0.2	11.5	△ 0.4	△ 13.9	9.1	△ 12.4	△ 6.2	△ 6.9	△ 23.1	△ 3.3	△ 21.7	3.4	4.3	2.4	△ 5.5	3.7
11月	△ 0.6	11.2	2.6	△ 52.3	13.0	△ 2.4	△ 11.3	△ 9.7	△ 26.7	△ 23.0	△ 28.3	6.7	5.4	4.5	△ 6.8	8.2
12月	△ 0.3	6.7	△ 4.0	10.8	8.6	△ 16.4	△ 8.5	△ 11.4	△ 36.9	15.0	△ 32.2	22.0	4.5	9.6	△ 10.7	5.6

(平成27年=100)

第 15 表 産業大分類別, 実質賃金指数 (現金給与総額)

—規模30人以上—

年次及び月次	調査産業計	建設業	製造業	電気・ガス・熱供給・水道業	情報通信業	運輸業, 郵便業	卸売業, 小売業	金融業, 保険業	不動産業, 賃貸業	技術サービス業, 専門サービス業	宿泊業, 飲食サービス業	生活関連サービス業, 娯楽業	教育, 学習支援業	医療, 福祉	複合サービス事業	サービス業 (他に分類されないもの)
	指 数															
平成26年	100.4	94.6	102.2	101.4	110.3	101.4	88.7	110.6	101.7	93.8	84.6	101.4	108.0	101.7	97.2	98.7
平成27年	100.0	100.0	100.0	100.0	100.0	100.0	100.0	100.0	100.0	100.0	100.0	100.0	100.0	100.0	100.0	100.0
平成28年	101.4	107.5	99.4	99.7	105.1	107.9	101.7	96.1	95.1	102.3	102.6	97.4	103.7	101.2	101.4	100.0
平成29年	100.2	97.6	100.6	97.8	102.5	100.5	100.9	88.5	91.0	104.9	104.1	86.6	104.9	101.2	96.6	95.5
平成30年	99.1	89.5	98.4	95.6	96.3	102.3	100.9	106.0	251.9	103.2	89.4	87.1	101.7	97.4	98.8	100.4
令和元年	99.0	102.2	97.9	81.0	104.0	89.0	91.3	94.8	181.9	102.3	71.8	97.6	104.2	102.4	89.2	106.2
平成31年1月	79.6	84.0	76.9	63.8	79.8	75.1	76.5	73.3	156.0	76.0	67.6	87.2	75.5	84.0	78.7	94.6
2月	80.5	84.9	77.4	66.4	81.9	78.1	77.7	74.4	154.8	76.0	64.4	84.1	78.0	84.5	74.1	96.8
3月	85.2	93.0	85.1	65.4	83.8	76.6	79.0	80.0	217.7	77.6	71.4	87.9	83.2	87.5	74.6	94.9
4月	82.6	94.0	79.2	65.4	97.0	79.8	82.1	75.2	157.3	75.5	67.2	95.2	81.5	83.8	72.7	93.6
令和元年5月	81.7	82.4	77.6	75.0	82.0	75.2	77.2	119.7	154.9	91.8	70.1	91.2	78.9	83.8	72.9	94.1
6月	135.0	146.1	116.0	160.2	132.8	115.6	118.0	163.3	214.6	147.3	72.8	89.2	211.2	163.2	140.3	115.1
7月	126.3	107.5	147.9	64.8	143.8	99.6	114.6	75.9	220.6	128.0	90.6	136.9	95.2	108.9	100.2	125.0
8月	84.5	99.3	83.7	63.7	82.1	84.7	78.5	77.4	151.7	77.4	70.7	89.4	78.4	83.1	70.5	108.3
9月	82.3	83.6	82.1	64.7	81.2	77.1	77.6	75.8	149.2	79.1	64.9	91.1	79.4	84.2	71.4	96.4
10月	80.9	84.7	78.3	65.1	80.5	78.0	82.2	74.4	148.2	77.7	62.2	86.5	78.4	84.2	74.5	95.5
11月	85.6	83.7	85.6	62.4	85.0	94.0	78.5	80.2	156.6	78.9	65.2	89.7	78.1	86.0	72.5	104.5
12月	183.5	183.4	184.6	153.9	217.9	132.8	153.2	168.1	301.5	242.3	93.7	142.1	231.9	195.3	167.4	154.4
対 前 年 (同 月) 比 (%)																
平成26年	△ 2.4	3.5	△ 1.2	6.4	△ 11.9	△ 6.1	3.8	4.8	△ 12.7	△ 4.2	△ 7.1	5.6	△ 3.9	△ 3.9	△ 2.0	△ 11.2
平成27年	△ 0.4	5.6	△ 2.1	△ 1.4	△ 9.4	△ 1.3	12.7	△ 9.6	△ 1.8	6.6	18.0	△ 1.4	△ 7.4	△ 1.6	2.9	1.3
平成28年	1.3	7.4	△ 0.8	△ 0.5	5.0	7.7	1.6	△ 3.9	△ 5.1	2.2	2.5	△ 2.6	3.6	1.2	1.2	0.0
平成29年	△ 1.2	△ 9.2	1.2	△ 1.9	△ 2.5	△ 6.9	△ 0.8	△ 7.9	△ 4.3	2.5	1.5	△ 11.1	1.2	0.0	△ 4.7	△ 4.5
平成30年	△ 1.1	△ 8.3	△ 2.2	△ 2.2	△ 6.0	1.8	0.0	19.8	176.8	△ 1.6	△ 14.1	0.6	△ 3.1	△ 3.8	2.3	5.1
令和元年	△ 0.1	14.2	△ 0.5	△ 15.3	8.0	△ 13.0	△ 9.5	△ 10.6	△ 27.8	△ 0.9	△ 19.7	12.1	2.5	5.1	△ 9.7	5.8
平成31年1月	△ 1.8	12.0	△ 1.2	△ 14.1	10.8	△ 17.2	△ 15.4	△ 9.3	△ 24.8	△ 1.3	△ 16.6	16.3	△ 3.3	2.8	△ 3.0	7.3
2月	0.1	15.8	△ 0.8	△ 12.3	11.0	△ 12.4	△ 3.8	△ 6.8	△ 25.2	△ 4.3	△ 8.4	10.9	△ 0.5	4.3	△ 9.1	6.3
3月	△ 0.6	11.6	△ 1.0	△ 12.9	10.3	△ 22.6	△ 8.7	△ 10.8	△ 40.0	△ 0.9	△ 3.6	14.3	3.2	7.4	△ 6.2	5.9
4月	△ 0.7	25.3	△ 0.5	△ 14.4	19.0	△ 12.8	△ 11.7	△ 7.3	△ 19.3	△ 4.6	△ 11.2	3.1	0.2	0.7	△ 12.8	△ 2.4
令和元年5月	△ 3.5	13.2	△ 1.8	△ 44.3	1.9	△ 17.8	△ 8.0	△ 23.3	△ 21.3	14.0	△ 19.4	11.6	△ 1.1	1.9	△ 5.7	5.8
6月	4.3	37.1	1.8	17.6	△ 10.2	11.8	0.8	△ 8.6	△ 42.6	△ 26.9	△ 14.5	4.7	0.5	10.8	26.5	5.2
7月	△ 3.2	△ 5.5	△ 3.8	△ 16.0	16.3	△ 28.8	△ 20.7	△ 10.9	2.4	37.0	△ 27.3	24.3	4.8	6.6	△ 41.4	2.6
8月	4.3	30.1	6.8	△ 15.4	10.1	△ 6.6	△ 9.6	△ 3.4	△ 20.1	0.4	△ 17.1	13.6	6.5	1.1	△ 9.1	16.5
9月	1.2	13.4	2.8	△ 15.4	8.0	△ 11.3	△ 6.4	△ 6.4	△ 21.1	1.2	△ 18.6	7.8	5.0	1.4	△ 9.2	5.8
10月	△ 0.2	11.6	△ 0.3	△ 13.9	9.1	△ 12.4	△ 6.3	△ 6.9	△ 23.1	△ 3.2	△ 21.8	3.3	4.3	2.4	△ 5.5	3.7
11月	△ 0.9	10.7	2.1	△ 52.5	12.6	△ 2.8	△ 11.6	△ 10.1	△ 27.0	△ 23.2	△ 28.6	6.3	5.0	4.0	△ 7.2	7.8
12月	△ 1.0	5.9	△ 4.7	9.9	7.8	△ 17.0	△ 9.2	△ 12.1	△ 37.4	14.1	△ 32.7	21.0	3.6	8.7	△ 11.4	4.7

(平成27年=100)

第 16 表 産業大分類別，名目賃金指数（きまつて支給する給与）

—規模30人以上—

年次及び月次	調査産業計	建設業	製造業	電気・ガス・熱供給・水道業	情報通信業	運輸業，郵便業	卸売業，小売業	金融業，保険業	不動産業，賃貸業	技術サービス業，専門サービス業	宿泊業，飲食サービス業	生活関連サービス業，娯楽業	教育，学習支援業	医療，福祉	複合サービス事業	サービス業（他に分類されないもの）
	指数															
平成26年	98.5	98.2	100.3	97.8	102.1	96.5	94.0	104.3	101.3	94.5	88.5	101.9	101.5	99.9	97.3	95.6
平成27年	100.0	100.0	100.0	100.0	100.0	100.0	100.0	100.0	100.0	100.0	100.0	100.0	100.0	100.0	100.0	100.0
平成28年	101.0	104.5	100.4	100.0	99.1	105.9	102.3	97.2	95.4	100.5	102.8	97.6	99.6	100.9	101.1	98.3
平成29年	100.6	99.1	101.2	97.2	98.0	100.8	103.1	91.6	92.3	103.4	105.7	88.9	101.5	102.0	98.0	95.4
平成30年	100.6	93.7	100.0	97.2	93.8	102.6	104.6	103.9	242.0	101.3	90.4	94.0	99.4	100.4	104.2	100.2
令和元年	100.2	105.9	99.6	83.0	102.4	88.3	96.9	96.2	187.7	99.5	76.3	102.7	101.4	102.7	96.4	105.7
平成31年1月	98.5	105.5	97.2	81.9	99.5	86.3	94.9	94.3	190.5	97.6	76.1	101.6	96.6	102.2	102.4	104.6
2月	99.3	106.7	98.6	85.2	101.7	87.6	93.2	95.3	189.2	97.6	73.5	98.1	98.3	102.5	96.9	105.1
3月	100.0	105.2	99.0	84.1	103.8	88.0	95.7	94.0	189.1	97.6	81.3	102.5	106.5	102.7	97.3	102.8
4月	100.8	104.4	100.5	84.3	104.5	88.7	98.2	96.9	193.3	97.5	77.1	105.9	104.4	102.6	95.0	104.1
令和元年5月	99.7	103.3	99.1	82.8	102.7	86.8	96.7	92.0	190.2	99.3	80.4	106.7	101.5	101.9	95.1	104.1
6月	100.6	104.7	99.8	82.7	102.8	87.8	96.1	96.1	186.7	99.9	76.6	103.9	101.9	103.9	96.2	108.0
7月	100.5	107.5	100.4	83.2	100.9	89.1	95.9	97.4	190.9	100.0	75.8	100.1	102.6	101.6	96.3	107.1
8月	100.1	108.0	99.5	82.0	101.3	88.3	98.7	99.7	186.0	99.7	80.0	104.4	100.6	101.8	92.4	104.2
9月	100.7	105.6	100.5	83.5	100.9	89.0	98.1	93.1	183.2	99.7	74.4	106.7	102.0	102.8	93.3	107.0
10月	101.0	107.4	100.8	84.2	101.2	90.4	98.3	96.3	182.9	100.8	71.7	101.8	100.9	103.3	97.6	106.7
11月	100.8	106.4	100.2	81.1	107.1	89.2	97.7	97.3	186.4	102.6	73.7	100.0	101.0	103.4	95.6	107.8
12月	100.5	105.5	99.8	80.5	102.5	88.3	98.8	101.5	184.0	101.8	74.9	100.2	100.3	103.2	99.1	106.6
対前年（同月）比（%）																
平成26年	△ 0.3	5.7	0.8	8.8	△ 9.2	△ 1.7	5.9	9.2	△ 11.4	△ 2.2	△ 3.8	8.5	△ 1.9	△ 2.2	△ 0.2	△ 7.6
平成27年	1.6	1.9	△ 0.3	2.3	△ 2.1	3.6	6.4	△ 4.1	△ 1.3	5.8	13.0	△ 1.9	△ 1.5	0.1	2.8	4.6
平成28年	1.0	4.5	0.4	0.0	△ 0.9	5.9	2.3	△ 2.8	△ 4.7	0.5	2.9	△ 2.4	△ 0.3	0.9	1.1	△ 1.7
平成29年	△ 0.4	△ 5.2	0.8	△ 2.8	△ 1.1	△ 4.8	0.8	△ 5.8	△ 3.2	2.9	2.8	△ 8.9	1.9	1.1	△ 3.1	△ 3.0
平成30年	0.0	△ 5.4	△ 1.2	0.0	△ 4.3	1.8	1.5	13.4	162.2	△ 2.0	△ 14.5	5.7	△ 2.1	△ 1.6	6.3	5.0
令和元年	△ 0.4	13.0	△ 0.4	△ 14.6	9.2	△ 13.9	△ 7.4	△ 7.4	△ 22.4	△ 1.8	△ 15.6	9.3	2.0	2.3	△ 7.5	5.5
平成31年1月	△ 1.0	17.1	△ 1.8	△ 13.7	10.6	△ 14.1	△ 7.0	△ 9.5	△ 24.5	△ 1.5	△ 14.1	16.0	△ 3.2	2.7	△ 3.7	7.1
2月	△ 1.2	15.0	△ 1.7	△ 11.7	9.7	△ 13.7	△ 9.1	△ 7.7	△ 25.8	△ 5.1	△ 8.7	10.2	△ 2.8	2.7	△ 9.8	5.6
3月	△ 0.4	14.7	△ 0.6	△ 12.4	10.3	△ 18.4	△ 6.8	△ 9.1	△ 23.9	△ 3.0	△ 3.7	14.7	3.4	3.9	△ 6.5	4.4
4月	△ 1.0	10.7	△ 0.6	△ 13.4	7.7	△ 12.6	△ 8.7	△ 7.0	△ 18.9	△ 3.8	△ 10.7	8.8	1.0	1.3	△ 11.2	2.0
令和元年5月	△ 0.5	13.3	0.2	△ 14.9	9.8	△ 17.1	△ 8.0	△ 10.2	△ 20.8	△ 3.2	△ 16.6	12.4	△ 0.3	1.7	△ 5.7	6.0
6月	△ 0.7	13.9	△ 0.9	△ 16.0	9.8	△ 13.8	△ 9.3	△ 6.2	△ 23.9	△ 3.2	△ 17.5	5.1	△ 0.1	3.2	△ 8.2	4.2
7月	△ 0.1	14.4	0.1	△ 15.5	7.9	△ 11.9	△ 8.6	△ 6.9	△ 17.2	0.0	△ 18.5	6.9	1.7	1.6	△ 7.9	7.1
8月	0.3	13.1	0.6	△ 14.9	8.0	△ 12.0	△ 6.8	△ 3.9	△ 20.5	△ 0.2	△ 17.0	12.9	5.9	0.5	△ 9.7	5.8
9月	0.5	13.4	0.5	△ 14.9	7.8	△ 11.4	△ 5.6	△ 10.2	△ 21.2	△ 1.4	△ 18.6	7.9	4.8	2.2	△ 9.7	5.7
10月	0.2	11.5	0.6	△ 14.2	9.2	△ 12.4	△ 5.7	△ 7.1	△ 23.0	△ 3.0	△ 21.5	3.4	4.3	2.3	△ 6.2	3.7
11月	△ 0.5	11.2	△ 0.7	△ 16.8	13.0	△ 16.3	△ 6.8	△ 8.3	△ 24.2	1.8	△ 21.8	6.4	5.3	2.9	△ 7.1	4.7
12月	△ 0.4	7.3	△ 0.6	△ 16.9	6.7	△ 13.2	△ 6.2	△ 2.9	△ 24.7	1.1	△ 16.1	7.6	4.5	1.6	△ 3.3	9.3

(平成27年=100)

第 17 表 産業大分類別，実質賃金指数（きまって支給する給与）

—規模30人以上—

年次及び月次	調査産業計	建設業	製造業	電気・ガス・熱供給・水道業	情報通信業	運輸業，郵便業	卸売業，小売業	金融業，保険業	不動産業，賃貸業	技術サービス業，専門サービス業	宿泊業，飲食サービス業	生活関連サービス業，娯楽業	教育，学習支援業	医療，福祉	複合サービス事業	サービス業（他に分類されないもの）
	指数															
平成26年	99.7	99.4	101.5	99.0	103.3	97.7	95.1	105.6	102.5	95.6	89.6	103.1	102.7	101.1	98.5	96.8
平成27年	100.0	100.0	100.0	100.0	100.0	100.0	100.0	100.0	100.0	100.0	100.0	100.0	100.0	100.0	100.0	100.0
平成28年	101.0	104.5	100.4	100.0	99.1	105.9	102.3	97.2	95.4	100.5	102.8	97.6	99.6	100.9	101.1	98.3
平成29年	99.5	98.0	100.1	96.1	96.9	99.7	102.0	90.6	91.3	102.3	104.5	87.9	100.4	100.9	96.9	94.4
平成30年	98.2	91.5	97.7	94.9	91.6	100.2	102.1	101.5	236.3	98.9	88.3	91.8	97.1	98.0	101.8	97.9
令和元年	97.9	103.4	97.3	81.1	100.0	86.2	94.6	93.9	183.3	97.2	74.5	100.3	99.0	100.3	94.1	103.2
平成31年1月	96.6	103.4	95.3	80.3	97.5	84.6	93.0	92.5	186.8	95.7	74.6	99.6	94.7	100.2	100.4	102.5
2月	97.4	104.6	96.7	83.5	99.7	85.9	91.4	93.4	185.5	95.7	72.1	96.2	96.4	100.5	95.0	103.0
3月	98.0	103.1	97.1	82.5	101.8	86.3	93.8	92.2	185.4	95.7	79.7	100.5	104.4	100.7	95.4	100.8
4月	98.2	101.8	98.0	82.2	101.9	86.5	95.7	94.4	188.4	95.0	75.1	103.2	101.8	100.0	92.6	101.5
令和元年5月	97.3	100.8	96.7	80.8	100.2	84.7	94.3	89.8	185.6	96.9	78.4	104.1	99.0	99.4	92.8	101.6
6月	98.7	102.7	97.9	81.2	100.9	86.2	94.3	94.3	183.2	98.0	75.2	102.0	100.0	102.0	94.4	106.0
7月	98.5	105.4	98.4	81.6	98.9	87.4	94.0	95.5	187.2	98.0	74.3	98.1	100.6	99.6	94.4	105.0
8月	97.8	105.6	97.3	80.2	99.0	86.3	96.5	97.5	181.8	97.5	78.2	102.1	98.3	99.5	90.3	101.9
9月	98.2	103.0	98.0	81.5	98.4	86.8	95.7	90.8	178.7	97.3	72.6	104.1	99.5	100.3	91.0	104.4
10月	98.1	104.3	97.9	81.7	98.3	87.8	95.4	93.5	177.6	97.9	69.6	98.8	98.0	100.3	94.8	103.6
11月	97.7	103.1	97.1	78.6	103.8	86.4	94.7	94.3	180.6	99.4	71.4	96.9	97.9	100.2	92.6	104.5
12月	97.5	102.3	96.8	78.1	99.4	85.6	95.8	98.4	178.5	98.7	72.6	97.2	97.3	100.1	96.1	103.4
対前年（同月）比（%）																
平成26年	△ 3.7	2.1	△ 2.7	5.1	△ 12.3	△ 5.0	2.3	5.5	△ 14.3	△ 5.6	△ 7.1	4.7	△ 5.2	△ 5.5	△ 3.5	△ 10.8
平成27年	0.3	0.7	△ 1.5	1.0	△ 3.2	2.4	5.0	△ 5.3	△ 2.4	4.5	11.6	△ 3.0	△ 2.8	△ 1.1	1.5	3.3
平成28年	0.9	4.4	0.3	△ 0.1	△ 1.0	5.8	2.2	△ 2.9	△ 4.9	0.4	2.8	△ 2.5	△ 0.3	0.8	1.0	△ 1.8
平成29年	△ 1.5	△ 6.2	△ 0.3	△ 3.9	△ 2.2	△ 5.9	△ 0.3	△ 6.8	△ 4.3	1.8	1.7	△ 9.9	0.8	0.0	△ 4.2	△ 4.0
平成30年	△ 1.3	△ 6.6	△ 2.4	△ 1.2	△ 5.5	0.5	0.1	12.0	158.8	△ 3.3	△ 15.5	4.4	△ 3.3	△ 2.9	5.1	3.7
令和元年	△ 0.3	13.0	△ 0.4	△ 14.5	9.2	△ 14.0	△ 7.3	△ 7.5	△ 22.4	△ 1.7	△ 15.6	9.3	2.0	2.3	△ 7.6	5.4
平成31年1月	△ 0.8	17.2	△ 1.7	△ 13.6	10.7	△ 13.9	△ 6.8	△ 9.3	△ 24.3	△ 1.3	△ 14.0	16.2	△ 3.1	2.9	△ 3.5	7.2
2月	△ 0.4	15.8	△ 0.9	△ 11.1	10.5	△ 13.0	△ 8.3	△ 7.1	△ 25.2	△ 4.3	△ 7.9	11.1	△ 1.9	3.5	△ 9.1	6.4
3月	△ 0.3	14.8	△ 0.5	△ 12.2	10.4	△ 18.4	△ 6.8	△ 9.0	△ 23.9	△ 2.8	△ 3.6	14.7	3.5	4.0	△ 6.5	4.5
4月	△ 1.6	10.1	△ 1.1	△ 13.9	7.2	△ 13.1	△ 9.3	△ 7.6	△ 19.3	△ 4.4	△ 11.2	8.2	0.4	0.7	△ 11.7	1.4
令和元年5月	△ 1.1	12.5	△ 0.5	△ 15.5	9.2	△ 17.6	△ 8.6	△ 10.8	△ 21.3	△ 3.9	△ 17.2	11.7	△ 1.0	1.0	△ 6.4	5.3
6月	△ 0.9	13.6	△ 1.1	△ 16.1	9.7	△ 14.0	△ 9.4	△ 6.4	△ 24.0	△ 3.4	△ 17.6	4.9	△ 0.3	3.0	△ 8.3	4.0
7月	△ 0.1	14.3	0.1	△ 15.5	7.9	△ 11.8	△ 8.6	△ 6.8	△ 17.2	0.0	△ 18.5	6.9	1.7	1.6	△ 7.9	7.1
8月	0.8	13.8	1.2	△ 14.4	8.6	△ 11.5	△ 6.2	△ 3.3	△ 20.1	0.4	△ 16.5	13.6	6.5	1.1	△ 9.2	6.5
9月	0.5	13.6	0.5	△ 14.7	7.9	△ 11.3	△ 5.5	△ 10.2	△ 21.1	△ 1.2	△ 18.5	8.0	5.0	2.2	△ 9.6	5.9
10月	0.2	11.6	0.6	△ 14.2	9.2	△ 12.4	△ 5.7	△ 7.1	△ 23.0	△ 3.0	△ 21.4	3.3	4.4	2.2	△ 6.1	3.7
11月	△ 0.8	10.7	△ 1.1	△ 17.1	12.6	△ 16.7	△ 7.1	△ 8.6	△ 24.5	1.3	△ 22.1	6.0	4.9	2.5	△ 7.5	4.3
12月	△ 1.1	6.5	△ 1.3	△ 17.5	5.9	△ 13.9	△ 6.9	△ 3.7	△ 25.2	0.3	△ 16.8	6.8	3.7	0.8	△ 4.1	8.5

(平成27年=100)

第 18 表 産業大分類別, 名目賃金指数 (所定内給与)

—規模30人以上—

年次及び月次	調査産業計	建設業	製造業	電気・ガス・熱供給・水道業	情報通信業	運輸業, 郵便業	卸売業, 小売業	金融業, 保険業	不動産業, 賃貸業	技術サービス業, 専門サービス業	飲食サービス業, 宿泊業	生活関連サービス業, 娯楽業	教育, 学習支援業	医療, 福祉	複合サービス事業	サービス業 (他に分類されないもの)
	指 数															
平成26年	99.0	102.8	99.4	104.3	101.1	94.1	95.5	103.2	97.2	95.4	88.8	102.7	102.0	101.8	99.0	99.3
平成27年	100.0	100.0	100.0	100.0	100.0	100.0	100.0	100.0	100.0	100.0	100.0	100.0	100.0	100.0	100.0	100.0
平成28年	101.2	101.1	100.4	99.3	100.5	109.1	102.2	97.5	95.4	100.7	102.6	96.7	99.4	101.0	101.3	99.0
平成29年	100.6	98.0	100.8	98.7	100.4	102.7	102.9	91.7	91.4	102.5	105.3	87.2	101.3	102.1	98.7	95.9
平成30年	100.7	97.8	99.3	99.6	96.4	102.3	104.5	98.5	210.9	101.8	93.0	97.6	100.0	99.9	104.1	102.5
令和元年	101.4	108.8	100.3	87.4	105.2	89.9	97.0	92.9	173.4	101.6	79.1	104.8	101.9	103.0	92.8	112.2
平成31年1月	99.6	108.4	97.8	87.0	102.7	87.9	94.8	90.3	177.5	101.8	79.4	101.1	97.5	102.4	93.9	110.7
2月	100.3	110.0	98.5	91.3	104.0	88.2	93.8	91.7	176.2	102.6	77.2	101.0	98.9	102.8	95.5	111.4
3月	100.9	107.9	98.7	87.4	105.5	90.0	95.6	91.5	176.1	101.5	84.8	105.7	107.2	103.3	96.8	109.2
4月	101.6	107.3	100.4	88.7	105.6	89.8	97.7	93.8	176.9	100.0	80.0	108.8	104.7	102.9	93.4	111.1
令和元年5月	101.1	106.1	100.3	88.5	104.2	88.9	96.4	89.0	174.3	101.9	82.7	108.6	101.9	102.1	93.3	110.1
6月	102.1	107.5	101.0	88.0	105.4	90.2	96.5	93.4	173.4	100.4	79.6	106.0	102.6	104.0	90.2	114.6
7月	101.9	110.2	101.1	87.6	104.0	91.3	96.9	94.4	177.3	101.5	78.9	102.5	102.3	102.4	93.6	113.9
8月	101.6	111.6	100.7	86.8	105.1	90.3	98.6	95.1	172.8	102.0	82.4	103.4	101.1	102.3	88.6	110.9
9月	102.0	108.6	101.5	86.0	105.3	90.1	98.3	90.6	168.3	101.5	76.6	109.5	102.8	103.1	91.3	113.7
10月	102.1	110.3	101.6	86.0	104.7	90.6	98.8	92.7	165.8	102.2	74.0	104.5	101.4	103.7	92.7	112.8
11月	102.1	108.8	101.2	85.4	109.8	90.8	98.2	94.0	169.4	101.7	76.2	103.1	101.5	103.5	91.6	114.1
12月	101.8	109.0	100.8	86.2	105.7	90.5	98.6	98.5	172.5	101.8	77.9	103.4	100.9	103.2	92.2	113.3
対 前 年 (同 月) 比 (%)																
平成26年	△ 0.8	5.8	△ 0.6	9.9	△ 10.9	△ 2.0	5.0	8.7	△ 11.9	△ 2.2	△ 4.1	7.9	△ 2.0	△ 2.2	△ 0.7	△ 5.4
平成27年	1.0	△ 2.7	0.6	△ 4.1	△ 1.1	6.2	4.8	△ 3.1	2.9	4.9	12.6	△ 2.6	△ 1.9	△ 1.8	1.1	0.7
平成28年	1.2	1.1	0.4	△ 0.8	0.5	9.2	2.2	△ 2.4	△ 4.6	0.7	2.7	△ 3.3	△ 0.5	1.0	1.3	△ 1.0
平成29年	△ 0.6	△ 3.1	0.4	△ 0.6	△ 0.1	△ 5.9	0.7	△ 5.9	△ 4.2	1.8	2.6	△ 9.8	1.9	1.1	△ 2.6	△ 3.1
平成30年	0.1	△ 0.2	△ 1.5	0.9	△ 4.0	△ 0.4	1.6	7.4	130.7	△ 0.7	△ 11.7	11.9	△ 1.3	△ 2.2	5.5	6.9
令和元年	0.7	11.2	1.0	△ 12.2	9.1	△ 12.1	△ 7.2	△ 5.7	△ 17.8	△ 0.2	△ 14.9	7.4	1.9	3.1	△ 10.9	9.5
平成31年1月	0.2	15.2	△ 0.1	△ 12.0	9.6	△ 11.7	△ 7.0	△ 7.8	△ 18.8	0.4	△ 13.9	10.0	△ 3.1	3.9	△ 9.3	10.3
2月	0.1	12.9	0.3	△ 10.2	8.3	△ 12.2	△ 9.0	△ 6.0	△ 17.5	△ 1.2	△ 8.4	7.6	△ 2.8	3.9	△ 12.0	8.8
3月	0.5	12.6	0.2	△ 11.4	9.8	△ 16.9	△ 7.2	△ 7.0	△ 17.1	△ 0.9	△ 3.9	12.3	3.5	4.9	△ 6.5	8.5
4月	△ 0.1	9.6	0.3	△ 11.5	7.3	△ 11.4	△ 8.9	△ 5.1	△ 13.2	△ 2.3	△ 10.8	8.0	1.3	2.0	△ 12.4	6.3
令和元年5月	0.3	10.4	1.2	△ 11.8	9.2	△ 15.3	△ 8.2	△ 7.9	△ 15.1	△ 1.6	△ 14.9	11.2	0.0	2.2	△ 8.3	9.4
6月	0.3	11.5	0.4	△ 13.3	8.4	△ 12.0	△ 9.0	△ 3.5	△ 16.0	△ 1.8	△ 16.4	4.4	0.0	3.9	△ 15.2	7.8
7月	0.8	11.9	1.0	△ 12.4	8.8	△ 10.0	△ 8.0	△ 4.7	△ 13.3	0.2	△ 17.6	6.0	0.7	2.4	△ 10.9	9.8
8月	1.1	10.1	1.2	△ 11.8	8.6	△ 8.5	△ 6.8	△ 3.5	△ 26.7	3.4	△ 16.4	8.6	5.8	1.8	△ 14.5	9.7
9月	1.4	11.8	1.8	△ 13.1	8.4	△ 9.7	△ 5.4	△ 8.9	△ 17.5	△ 1.2	△ 17.8	7.9	4.7	3.0	△ 12.5	10.3
10月	1.5	11.5	2.5	△ 12.8	8.7	△ 11.6	△ 4.9	△ 6.3	△ 19.1	△ 0.4	△ 20.9	2.4	4.0	3.2	△ 9.1	8.8
11月	1.2	9.9	1.8	△ 13.7	13.9	△ 14.3	△ 5.8	△ 6.8	△ 19.9	1.4	△ 20.9	5.0	5.1	3.6	△ 10.2	8.5
12月	1.3	7.4	1.9	△ 12.8	8.2	△ 10.9	△ 5.6	△ 0.7	△ 17.7	1.2	△ 15.7	5.7	4.5	2.3	△ 9.4	14.6

(平成27年=100)

第 19 表 産業大分類別, 労働時間指数 (総実労働時間)

—規模30人以上—

年次及び月次	調査産業計	建設業	製造業	電気・ガス・熱供給・水道業	情報通信業	運輸業, 郵便業	卸売業, 小売業	金融業, 保険業	不動産業, 賃貸業	技術サービス業, 専門サービス業	飲食サービス業, 宿泊業	生活関連サービス業, 娯楽業	教育, 学習支援業	医療, 福祉	複合サービス事業	サービス業 (他に分類されないもの)
	指数															
平成26年	97.9	97.4	97.7	102.6	105.4	100.9	94.2	95.1	108.1	104.7	91.5	102.1	99.7	100.6	98.2	93.2
平成27年	100.0	100.0	100.0	100.0	100.0	100.0	100.0	100.0	100.0	100.0	100.0	100.0	100.0	100.0	100.0	100.0
平成28年	100.0	101.5	100.7	100.3	98.3	101.6	99.5	101.4	94.9	99.5	103.0	98.9	99.6	99.5	99.2	95.9
平成29年	99.7	96.6	101.4	97.6	97.9	98.6	99.3	103.1	92.1	97.9	103.7	93.1	101.7	100.1	98.5	92.3
平成30年	98.3	92.7	100.0	96.2	95.9	106.3	98.2	101.2	185.0	98.9	84.6	86.3	98.3	98.0	99.6	90.4
令和元年	95.9	93.1	97.1	93.3	94.6	100.3	93.5	93.8	165.3	97.3	71.5	90.0	101.5	96.2	96.7	89.3
平成31年1月	88.1	81.3	86.6	87.6	80.9	92.6	89.8	89.9	155.4	84.6	71.1	81.8	90.9	93.8	98.9	81.3
2月	95.2	92.2	99.2	87.4	97.6	101.7	89.7	88.9	160.0	95.1	66.1	85.0	96.6	92.0	88.4	89.3
3月	96.2	95.0	96.5	93.1	96.8	102.2	94.9	92.4	163.8	98.6	72.3	87.3	102.4	96.7	97.9	89.0
4月	99.2	97.2	101.1	94.5	99.9	103.7	94.3	98.5	158.6	99.3	72.3	93.8	110.8	98.0	97.9	90.8
令和元年5月	91.9	87.9	90.7	93.4	88.0	92.7	92.4	90.0	167.0	94.9	76.1	94.8	103.4	94.8	93.0	84.2
6月	98.7	94.6	100.5	92.3	102.0	103.5	94.7	95.0	168.9	99.7	71.8	94.6	108.8	97.0	93.8	93.2
7月	99.9	101.4	100.9	102.8	97.5	103.0	94.1	101.0	172.6	105.1	70.7	90.0	112.6	100.3	101.1	93.4
8月	92.2	86.1	92.8	92.8	90.4	94.4	94.6	91.9	165.2	96.0	75.8	93.2	75.6	97.0	93.4	86.0
9月	96.1	93.5	98.9	91.9	93.2	102.2	93.5	90.7	165.4	94.5	69.4	91.6	101.3	93.2	92.1	90.1
10月	97.8	99.0	98.0	101.3	92.1	102.4	94.0	97.6	167.0	102.7	68.0	90.3	111.6	98.9	97.6	91.6
11月	98.7	96.6	101.7	93.2	98.0	103.3	94.1	94.9	171.0	101.2	71.6	91.8	105.5	96.4	95.8	92.1
12月	96.8	92.4	98.8	89.2	98.3	101.7	95.4	94.7	168.1	96.0	72.3	85.4	98.4	96.4	110.1	91.1
対前年(同月)比(%)																
平成26年	△ 0.5	2.4	0.1	2.4	2.3	△ 4.8	2.9	1.0	△ 11.0	0.5	△ 4.5	5.2	△ 0.4	0.3	0.6	△ 6.9
平成27年	2.1	2.7	2.3	△ 2.5	△ 5.0	△ 0.9	6.2	5.1	△ 7.5	△ 4.4	9.3	△ 2.0	0.3	△ 0.6	1.9	7.3
平成28年	0.0	1.5	0.7	0.3	△ 1.8	1.5	△ 0.6	1.4	△ 5.0	△ 0.5	3.0	△ 1.1	△ 0.4	△ 0.5	△ 0.8	△ 4.2
平成29年	△ 0.3	△ 4.8	0.7	△ 2.7	△ 0.4	△ 3.0	△ 0.2	1.7	△ 3.0	△ 1.6	0.7	△ 5.9	2.1	0.6	△ 0.7	△ 3.8
平成30年	△ 1.4	△ 4.0	△ 1.4	△ 1.4	△ 2.0	7.8	△ 1.1	△ 1.8	100.9	1.0	△ 18.4	△ 7.3	△ 3.3	△ 2.1	1.1	△ 2.1
令和元年	△ 2.4	0.4	△ 2.9	△ 3.0	△ 1.4	△ 5.6	△ 4.8	△ 7.3	△ 10.6	△ 1.6	△ 15.5	4.3	3.3	△ 1.8	△ 2.9	△ 1.2
平成31年1月	△ 4.2	△ 2.4	△ 6.2	0.8	△ 8.9	△ 6.2	△ 5.4	△ 6.1	△ 6.9	△ 3.9	△ 14.1	9.2	0.8	△ 1.5	3.8	△ 3.3
2月	△ 1.1	1.2	△ 1.4	△ 0.8	3.9	△ 1.9	△ 7.0	△ 7.4	△ 8.0	1.4	△ 10.2	12.3	5.1	0.3	△ 4.4	△ 2.7
3月	△ 2.4	2.2	△ 3.5	△ 4.8	△ 1.4	△ 7.6	△ 0.7	△ 7.9	△ 14.8	△ 3.3	△ 10.0	10.1	3.1	△ 2.6	△ 3.7	△ 0.7
4月	△ 2.0	△ 0.5	△ 2.0	△ 0.9	△ 1.4	△ 3.8	△ 8.1	△ 4.4	△ 10.5	△ 1.8	△ 11.2	△ 0.1	5.1	△ 0.7	△ 3.9	△ 1.9
令和元年5月	△ 4.4	1.9	△ 3.8	△ 3.3	△ 7.2	△ 10.0	△ 3.5	△ 10.2	△ 11.8	△ 8.8	△ 15.4	7.0	△ 3.1	△ 5.2	△ 8.8	△ 4.4
6月	△ 4.0	△ 1.0	△ 4.6	△ 8.0	0.1	△ 6.3	△ 6.7	△ 9.7	△ 15.2	△ 3.6	△ 17.0	1.7	0.3	△ 3.1	△ 6.8	△ 1.8
7月	△ 0.7	5.4	△ 1.6	0.0	△ 0.7	△ 4.5	△ 5.6	△ 4.1	△ 6.8	2.8	△ 17.5	3.4	8.5	0.2	0.4	2.6
8月	△ 2.8	△ 3.8	△ 1.2	△ 6.1	△ 5.8	△ 7.7	△ 3.1	△ 9.2	△ 6.4	△ 3.5	△ 15.7	5.8	△ 3.1	△ 3.3	△ 7.4	△ 2.9
9月	△ 0.8	3.0	△ 1.3	2.0	5.8	△ 2.8	△ 4.2	△ 9.6	△ 8.0	5.8	△ 19.8	△ 1.0	10.6	△ 0.6	△ 2.1	0.1
10月	△ 2.3	4.4	△ 2.4	△ 4.8	△ 3.0	△ 5.3	△ 3.5	△ 2.5	△ 16.0	△ 4.6	△ 19.5	△ 0.4	0.5	△ 2.5	△ 7.5	0.3
11月	△ 3.9	△ 3.0	△ 4.2	△ 7.8	△ 2.2	△ 8.0	△ 5.9	△ 11.6	△ 12.8	△ 2.5	△ 20.4	4.6	0.5	△ 1.9	△ 7.3	△ 1.6
12月	△ 1.0	△ 2.3	△ 2.5	△ 0.3	3.5	△ 3.6	△ 3.4	△ 5.0	△ 8.8	4.9	△ 14.3	2.3	11.1	△ 0.3	13.9	2.8

(平成27年=100)

第 20 表 産業大分類別，労働時間指数（所定内労働時間）

—規模30人以上—

年次及び月次	調査産業計	建設業	製造業	電気・ガス・熱供給・水道業	情報通信業	運輸業，郵便業	卸売業，小売業	金融業，保険業	不動産業，賃貸業	技術サービス業，専門サービス業	飲食サービス業	宿泊業，娯楽業	生活関連サービス業	教育，学習支援業	医療，福祉	複合サービス事業	サービス業 (他に分類されないもの)
	指 数																
平成26年	98.2	97.6	97.8	101.3	102.8	102.1	93.5	96.5	108.2	104.3	93.6	103.7	102.0	100.4	98.4	95.0	
平成27年	100.0	100.0	100.0	100.0	100.0	100.0	100.0	100.0	100.0	100.0	100.0	100.0	100.0	100.0	100.0	100.0	
平成28年	99.9	98.4	100.7	99.9	99.5	103.1	99.3	100.0	94.9	99.3	102.3	97.6	98.3	99.5	99.2	96.4	
平成29年	99.4	96.2	100.7	99.1	100.0	99.5	98.9	102.1	91.6	97.8	104.0	91.2	100.7	100.0	99.2	93.1	
平成30年	98.5	97.9	99.4	98.3	97.8	105.5	97.6	98.2	161.0	98.5	85.9	87.7	101.4	97.7	99.1	91.7	
令和元年	96.6	97.0	98.0	97.1	96.3	102.5	92.2	92.4	154.4	98.0	72.9	90.0	101.6	95.2	92.8	92.5	
平成31年1月	88.3	84.7	86.5	91.9	82.4	92.6	89.0	87.8	141.2	87.9	72.4	80.5	91.6	92.7	93.5	83.5	
2月	95.8	96.4	99.5	91.2	98.7	104.3	89.3	86.8	146.1	97.8	67.8	85.8	97.1	91.2	87.3	92.2	
3月	96.6	98.9	96.6	95.3	96.7	105.1	93.1	91.2	152.1	99.5	74.1	88.0	103.7	96.0	94.8	92.3	
4月	99.5	100.4	101.6	98.1	100.5	104.9	92.1	97.2	155.6	101.2	73.2	94.4	109.3	97.0	93.7	94.3	
令和元年5月	92.3	91.0	91.5	98.1	87.4	94.0	90.9	88.7	153.5	94.3	77.0	94.5	101.3	93.5	87.3	87.0	
6月	100.0	99.1	102.1	96.8	104.6	107.8	94.2	93.9	158.5	100.5	73.6	94.7	107.3	96.2	91.3	96.8	
7月	101.1	106.4	102.1	107.8	100.4	106.4	93.8	99.9	162.6	106.0	72.5	90.3	113.1	99.6	97.7	97.1	
8月	93.1	90.2	93.5	97.0	92.9	96.2	93.1	89.7	155.2	96.3	76.8	91.3	78.9	96.2	92.2	89.1	
9月	96.7	97.2	99.9	94.1	96.3	104.0	91.9	89.6	154.5	95.2	70.6	91.3	100.9	92.1	88.4	93.1	
10月	98.5	103.1	99.1	103.8	94.4	104.3	92.4	96.4	155.0	101.0	69.6	90.8	110.8	97.9	94.4	94.3	
11月	99.8	100.3	103.4	97.2	100.9	105.5	93.2	93.9	158.5	99.9	73.4	92.6	105.9	95.2	91.3	95.4	
12月	97.8	96.8	100.3	94.3	100.6	104.9	93.7	93.6	159.5	96.7	74.3	86.3	99.1	95.3	101.4	94.3	
対 前 年 (同 月) 比 (%)																	
平成26年	△ 1.1	△ 0.3	△ 0.9	△ 0.4	1.0	△ 3.2	1.5	0.6	△ 10.4	△ 0.3	△ 4.1	5.7	△ 2.3	0.6	△ 0.6	△ 5.6	
平成27年	1.8	2.4	2.2	△ 1.3	△ 2.7	△ 2.1	6.9	3.6	△ 7.5	△ 4.2	6.8	△ 3.6	△ 1.9	△ 0.5	1.6	5.3	
平成28年	△ 0.1	△ 1.7	0.7	0.0	△ 0.5	3.0	△ 0.7	0.0	△ 5.1	△ 0.7	2.3	△ 2.3	△ 1.7	△ 0.5	△ 0.7	△ 3.6	
平成29年	△ 0.5	△ 2.2	0.0	△ 0.8	0.5	△ 3.5	△ 0.4	2.1	△ 3.5	△ 1.5	1.7	△ 6.6	2.4	0.5	0.0	△ 3.4	
平成30年	△ 0.9	1.8	△ 1.3	△ 0.8	△ 2.2	6.0	△ 1.3	△ 3.8	75.8	0.7	△ 17.4	△ 3.8	0.7	△ 2.3	△ 0.1	△ 1.5	
令和元年	△ 1.9	△ 0.9	△ 1.4	△ 1.2	△ 1.5	△ 2.8	△ 5.5	△ 5.9	△ 4.1	△ 0.5	△ 15.1	2.6	0.2	△ 2.6	△ 6.4	0.9	
平成31年1月	△ 3.7	△ 4.0	△ 4.6	3.0	△ 10.1	△ 3.2	△ 5.9	△ 5.7	0.2	△ 1.1	△ 14.5	5.0	△ 2.9	△ 2.1	0.8	△ 1.9	
2月	△ 0.1	0.2	0.8	0.7	3.1	1.2	△ 7.6	△ 6.9	1.9	4.3	△ 10.7	10.1	0.9	△ 0.1	△ 5.9	0.3	
3月	△ 1.8	1.0	△ 1.8	△ 4.6	△ 2.1	△ 4.5	△ 1.7	△ 5.8	△ 8.9	△ 1.7	△ 10.1	8.0	0.0	△ 3.2	△ 6.7	1.1	
4月	△ 1.7	△ 3.1	△ 0.7	0.5	△ 2.0	△ 2.1	△ 9.5	△ 2.6	2.1	0.0	△ 11.7	△ 0.8	2.5	△ 1.6	△ 7.8	0.5	
令和元年5月	△ 4.2	△ 1.6	△ 2.6	△ 1.1	△ 8.4	△ 7.6	△ 4.5	△ 8.4	△ 7.0	△ 7.9	△ 14.6	5.6	△ 6.6	△ 6.3	△ 15.3	△ 2.7	
6月	△ 3.3	△ 2.9	△ 3.1	△ 6.4	0.0	△ 3.0	△ 7.0	△ 8.0	△ 8.3	△ 3.4	△ 16.1	1.1	△ 1.9	△ 3.7	△ 9.3	△ 0.2	
7月	0.0	4.0	△ 0.3	2.2	△ 0.7	△ 1.3	△ 5.4	△ 2.2	△ 2.7	4.3	△ 16.9	2.6	6.7	△ 0.3	△ 3.6	4.3	
8月	△ 2.7	△ 5.4	△ 0.5	△ 4.2	△ 5.9	△ 5.3	△ 4.1	△ 9.0	△ 0.3	△ 3.8	△ 15.8	2.7	△ 5.4	△ 3.9	△ 9.3	△ 1.0	
9月	△ 0.2	1.7	0.0	4.1	7.0	0.2	△ 5.4	△ 8.4	△ 3.3	10.1	△ 18.8	△ 1.8	7.8	△ 1.5	△ 5.4	2.1	
10月	△ 1.7	5.0	△ 0.8	△ 4.2	△ 3.0	△ 2.9	△ 4.1	△ 1.0	△ 12.4	△ 5.6	△ 19.0	△ 1.3	△ 2.6	△ 3.2	△ 9.5	2.2	
11月	△ 3.2	△ 3.7	△ 2.5	△ 5.6	△ 0.9	△ 5.6	△ 6.1	△ 10.3	△ 7.9	△ 3.3	△ 18.9	3.1	△ 2.7	△ 2.9	△ 9.4	0.1	
12月	0.0	△ 1.6	△ 0.2	3.4	5.3	0.4	△ 3.9	△ 3.0	0.1	5.3	△ 13.4	0.6	7.5	△ 1.0	6.4	5.0	

(平成27年=100)

第 21 表 産業大分類別, 労働時間指数 (所定外労働時間)

—規模30人以上—

年次及び月次	調査	建設	製造	電気・ガス・水道	情報通信	運輸業, 郵便業	卸売業, 小売業	金融業, 保険業	不動産業, 賃貸業	技術研究, 専門・サービス業	飲食サービス業	宿泊業, 娯楽業	生活関連サービス業	教育, 学習支援業	医療, 福祉	複合サービス事業	サービス業 (他に分類されないもの)
	業計	業	業	業	業	業	業	業	業	業	業	業	業	業	業	業	業
指 数																	
平成26年	94.5	114.9	97.1	129.9	126.6	95.9	105.3	74.7	111.5	107.0	64.1	79.4	68.5	114.4	98.8	74.0	
平成27年	100.0	100.0	100.0	100.0	100.0	100.0	100.0	100.0	100.0	100.0	100.0	100.0	100.0	100.0	100.0	100.0	100.0
平成28年	101.4	124.4	101.3	102.8	89.4	91.5	101.9	123.3	95.8	101.4	114.2	132.3	112.2	101.4	98.8	90.8	
平成29年	102.4	99.3	108.4	86.8	82.2	92.4	106.0	117.8	98.9	98.8	99.5	144.5	111.7	104.2	89.3	83.5	
平成30年	96.8	55.7	106.2	80.8	81.9	111.0	107.3	145.8	487.2	102.8	64.0	49.0	68.7	110.3	108.6	77.1	
令和元年	88.1	65.0	89.3	66.0	80.9	85.4	112.1	115.0	302.8	89.9	48.6	88.1	100.6	142.8	161.4	58.5	
平成31年1月	85.7	57.2	87.5	57.1	69.3	92.4	102.1	120.4	335.1	49.6	52.1	117.0	84.0	143.3	188.9	59.6	
2月	88.7	62.2	95.8	60.4	88.6	84.0	95.7	120.4	335.1	65.9	39.4	64.2	91.6	130.0	108.9	60.3	
3月	91.7	67.1	95.8	77.4	97.0	82.7	121.3	110.8	311.7	89.1	45.1	69.8	90.1	133.3	151.1	56.6	
4月	95.5	74.3	96.4	68.7	95.0	95.1	127.7	118.3	197.4	79.1	59.2	79.2	125.2	146.7	166.7	56.6	
令和元年5月	88.0	65.8	83.3	59.9	92.1	83.6	113.8	109.7	337.7	101.6	62.0	101.9	124.4	156.7	186.7	56.6	
6月	85.0	62.6	86.3	60.4	82.2	75.6	103.2	111.8	300.0	91.5	43.7	92.5	123.7	136.7	136.7	56.6	
7月	87.2	65.3	90.5	67.3	75.2	80.9	98.9	117.2	300.0	95.3	42.3	83.0	107.6	133.3	157.8	57.4	
8月	82.7	57.2	86.3	63.6	70.8	82.7	117.0	125.8	290.9	93.0	60.6	141.5	42.7	140.0	113.3	55.1	
9月	89.5	67.6	89.3	76.0	69.3	90.2	118.1	106.5	302.6	86.8	50.7	101.9	104.6	146.7	153.3	60.3	
10月	90.2	69.4	88.7	82.9	74.3	89.3	118.1	116.1	318.2	121.7	43.7	75.5	119.1	143.3	151.1	64.0	
11月	87.2	70.3	86.3	65.0	76.2	88.4	108.5	110.8	328.6	116.3	43.7	69.8	101.5	153.3	170.0	59.6	
12月	85.7	61.3	85.1	53.5	80.7	80.4	121.3	111.8	276.6	88.4	40.8	60.4	92.4	150.0	252.2	59.6	
対 前 年 (同 月) 比 (%)																	
平成26年	5.8	33.1	9.5	32.8	12.9	△ 13.9	31.0	9.0	△ 17.9	10.3	△ 13.0	△ 5.9	31.1	△ 6.2	29.9	△ 22.6	
平成27年	5.7	△ 12.9	3.1	△ 23.0	△ 21.0	4.3	△ 5.0	33.8	△ 10.2	△ 6.5	55.9	26.1	46.0	△ 12.6	1.1	35.2	
平成28年	1.5	24.4	1.3	2.8	△ 10.7	△ 8.4	1.9	23.3	△ 4.2	1.4	14.2	32.2	12.2	1.4	△ 1.2	△ 9.2	
平成29年	1.0	△ 20.2	7.0	△ 15.6	△ 8.1	1.0	4.0	△ 4.5	3.2	△ 2.6	△ 12.9	9.2	△ 0.4	2.8	△ 9.6	△ 8.0	
平成30年	△ 5.5	△ 43.9	△ 2.0	△ 6.9	△ 0.4	20.1	1.2	23.8	392.6	4.0	△ 35.7	△ 66.1	△ 38.5	5.9	21.6	△ 7.7	
令和元年	△ 9.0	16.7	△ 15.9	△ 18.3	△ 1.2	△ 23.1	4.5	△ 21.1	△ 37.8	△ 12.5	△ 24.1	79.8	46.4	29.5	48.6	△ 24.1	
平成31年1月	△ 9.5	18.7	△ 18.3	△ 18.4	3.0	△ 21.2	3.2	△ 10.4	△ 32.5	△ 36.7	0.0	343.2	66.7	19.4	39.3	△ 18.9	
2月	△ 12.0	15.0	△ 18.7	△ 13.7	11.2	△ 21.9	0.0	△ 12.5	△ 40.1	△ 29.1	3.7	277.6	84.7	18.2	24.0	△ 33.3	
3月	△ 9.0	15.5	△ 16.2	△ 6.6	4.2	△ 27.3	11.8	△ 27.4	△ 39.2	△ 19.7	△ 5.8	208.8	59.5	29.0	43.1	△ 22.3	
4月	△ 5.9	34.1	△ 13.9	△ 13.4	3.1	△ 14.4	10.1	△ 22.0	△ 59.8	△ 20.9	2.6	35.4	33.3	42.0	54.6	△ 30.0	
令和元年5月	△ 6.4	55.6	△ 15.2	△ 23.1	2.8	△ 24.5	9.1	△ 27.6	△ 31.9	△ 16.0	△ 29.0	54.4	39.3	42.5	118.1	△ 25.2	
6月	△ 11.6	28.8	△ 17.7	△ 23.4	1.2	△ 28.8	△ 2.0	△ 26.3	△ 43.5	△ 4.8	△ 35.4	25.7	24.7	28.1	36.7	△ 23.8	
7月	△ 7.9	23.9	△ 12.6	△ 19.8	△ 1.3	△ 24.8	△ 7.0	△ 23.8	△ 27.6	△ 12.2	△ 33.3	33.2	31.7	24.9	73.2	△ 16.9	
8月	△ 4.4	19.9	△ 7.1	△ 22.4	△ 5.9	△ 22.1	11.1	△ 10.0	△ 33.9	0.0	△ 12.2	114.4	69.4	27.3	24.4	△ 26.5	
9月	△ 7.0	19.0	△ 13.8	△ 12.7	△ 5.5	△ 20.1	12.2	△ 22.6	△ 30.2	△ 27.3	△ 36.9	28.7	44.3	37.5	43.7	△ 22.6	
10月	△ 8.4	△ 1.3	△ 14.9	△ 10.1	△ 2.5	△ 20.6	4.7	△ 18.2	△ 32.7	5.4	△ 29.5	33.4	41.8	22.8	19.3	△ 20.9	
11月	△ 12.1	6.2	△ 19.4	△ 25.4	△ 13.0	△ 23.2	△ 1.9	△ 25.3	△ 34.1	6.4	△ 45.6	95.0	47.7	35.3	17.7	△ 22.8	
12月	△ 13.0	△ 9.9	△ 21.4	△ 31.3	△ 11.4	△ 28.0	2.7	△ 24.7	△ 44.7	0.0	△ 34.2	146.5	73.0	28.5	108.3	△ 22.8	

(平成27年=100)

第 22 表 産業大分類別, 常用雇用指数

—規模30人以上—

年次及び月次	調査産業計	建設業	製造業	電気・ガス・熱供給・水道業	情報通信業	運輸業, 郵便業	卸売業, 小売業	金融業, 保険業	不動産業, 賃貸業	技術サービス業, 専門サービス業	宿泊業, 飲食サービス業	生活関連サービス業, 娯楽業	教育, 学習支援業	医療, 福祉	複合サービス事業	サービス業 (他に分類されないもの)
	指数															
平成26年	101.7	99.0	101.5	103.0	88.5	94.7	102.5	116.6	98.1	100.6	94.8	93.2	101.8	100.1	132.7	116.3
平成27年	100.0	100.0	100.0	100.0	100.0	100.0	100.0	100.0	100.0	100.0	100.0	100.0	100.0	100.0	100.0	100.0
平成28年	100.8	102.5	101.3	97.5	98.4	99.2	102.0	117.5	105.8	101.1	98.9	111.0	100.8	101.4	95.3	92.5
平成29年	101.4	102.7	102.6	98.0	100.1	99.8	101.8	114.7	111.8	99.8	99.8	114.3	95.9	102.0	95.3	94.1
平成30年	102.8	103.1	105.0	100.1	102.2	98.8	101.6	100.6	95.1	102.2	97.4	127.0	95.4	104.3	80.2	97.5
令和元年	103.6	102.2	108.4	102.8	105.2	96.0	100.1	99.9	89.7	99.8	82.9	118.4	93.0	104.7	165.1	101.0
平成31年1月	102.5	103.2	106.9	101.0	103.3	97.2	99.7	99.9	84.6	101.8	81.5	100.8	96.4	104.0	168.0	98.3
2月	102.5	102.2	106.6	101.2	103.3	97.8	99.3	98.6	84.9	102.2	82.8	105.9	95.9	103.5	168.4	99.2
3月	101.4	102.6	106.6	100.5	103.1	97.7	99.0	98.4	85.7	104.2	82.2	116.2	79.3	101.9	163.5	98.7
4月	104.3	104.1	109.2	100.9	105.1	97.7	100.7	102.8	90.9	103.9	80.8	120.1	93.4	105.4	165.1	100.8
令和元年5月	104.5	103.7	109.2	102.5	106.0	98.1	101.2	100.4	90.9	103.9	80.3	122.9	93.6	105.9	164.8	101.1
6月	104.6	102.4	109.3	102.2	106.5	97.7	101.5	101.7	91.0	99.8	80.2	123.3	94.3	106.0	163.4	101.4
7月	104.5	102.8	109.1	103.8	105.5	97.4	100.5	100.8	89.4	98.9	82.1	123.7	91.8	106.2	164.1	102.6
8月	104.0	101.5	109.1	104.0	105.6	93.0	100.5	100.4	91.8	98.7	85.4	121.7	91.5	105.1	164.1	102.6
9月	103.8	100.6	108.9	104.3	105.7	93.0	99.6	100.0	93.3	98.1	84.8	122.4	95.7	104.1	164.2	101.8
10月	103.8	100.8	108.6	104.6	106.1	93.7	99.5	99.4	95.5	96.3	84.7	123.4	94.8	104.6	164.2	102.2
11月	103.9	101.1	108.7	104.3	106.2	94.4	99.9	98.8	91.6	95.8	82.9	123.8	95.4	104.8	165.7	101.5
12月	103.6	101.1	108.3	104.4	106.0	93.8	100.3	97.7	87.0	94.3	86.9	116.9	93.7	104.4	165.6	102.1
対前年(同月)比(%)																
平成26年	1.0	4.3	0.0	△ 0.5	2.8	0.7	△ 2.7	△ 1.4	△ 19.4	△ 4.2	6.7	△ 6.2	2.1	2.7	△ 4.1	7.3
平成27年	△ 1.6	1.0	△ 1.5	△ 2.9	13.0	5.6	△ 2.4	△ 14.3	1.9	△ 0.6	5.4	7.4	△ 1.7	△ 0.1	△ 24.6	△ 14.0
平成28年	0.8	2.6	1.3	△ 2.5	△ 1.6	△ 0.7	1.9	17.5	5.7	1.1	△ 1.1	10.9	0.7	1.5	△ 4.6	△ 7.6
平成29年	0.6	0.1	1.3	0.5	1.7	0.6	△ 0.2	△ 2.4	5.7	△ 1.3	1.0	3.1	△ 4.9	0.6	0.0	1.8
平成30年	1.4	0.4	2.3	2.1	2.1	△ 1.0	△ 0.2	△ 12.3	△ 14.9	2.4	△ 2.4	11.1	△ 0.5	2.3	△ 15.8	3.6
令和元年	0.8	△ 0.9	3.2	2.7	2.9	△ 2.8	△ 1.5	△ 0.7	△ 5.7	△ 2.3	△ 14.9	△ 6.8	△ 2.5	0.4	105.9	3.6
平成31年1月	1.6	1.9	2.9	2.3	3.4	△ 2.5	0.6	△ 0.2	△ 3.1	1.8	△ 11.1	1.2	1.0	0.1	117.1	3.5
2月	1.5	1.2	2.7	2.5	3.5	△ 1.6	△ 0.2	△ 1.5	△ 2.1	0.4	△ 9.7	8.5	0.9	△ 0.7	115.1	4.1
3月	0.5	1.8	2.9	2.3	3.6	△ 0.5	△ 0.4	△ 2.2	△ 4.8	3.7	△ 9.9	△ 10.3	△ 11.4	△ 0.7	111.5	2.9
4月	1.2	△ 2.8	4.6	4.1	1.4	△ 1.2	△ 0.8	△ 1.3	△ 9.6	1.4	△ 13.6	△ 18.0	△ 2.9	0.5	101.8	4.0
令和元年5月	0.9	△ 2.4	3.9	4.7	3.4	△ 1.4	△ 0.4	△ 3.2	△ 10.3	1.7	△ 19.4	△ 16.0	△ 2.5	1.0	103.2	3.6
6月	1.1	0.6	3.8	2.2	3.2	△ 2.4	△ 1.0	0.8	△ 10.2	△ 3.6	△ 20.0	△ 4.1	△ 1.7	0.9	101.5	3.0
7月	0.9	0.5	3.5	1.0	2.4	△ 2.6	△ 2.2	0.8	△ 11.7	△ 4.0	△ 17.3	△ 13.1	△ 4.1	1.7	102.3	4.4
8月	0.6	△ 2.8	3.6	2.0	2.8	△ 5.7	△ 2.1	0.8	△ 8.3	△ 4.3	△ 15.9	△ 11.7	△ 3.5	1.0	105.4	4.8
9月	0.3	△ 2.2	3.1	2.3	2.3	△ 4.9	△ 2.8	0.3	△ 5.6	△ 5.3	△ 16.6	△ 12.1	0.5	△ 0.2	103.2	3.9
10月	0.1	△ 2.2	2.6	3.0	2.8	△ 4.5	△ 2.7	0.2	△ 2.7	△ 5.6	△ 16.9	△ 11.2	△ 2.3	0.1	102.5	3.4
11月	0.5	△ 1.9	2.5	2.7	3.5	△ 3.9	△ 2.6	△ 1.1	0.0	△ 6.3	△ 16.3	△ 0.2	△ 1.4	0.3	104.3	2.7
12月	0.9	△ 2.0	2.4	3.3	3.1	△ 3.8	△ 2.3	△ 1.8	3.2	△ 7.4	△ 10.5	24.6	△ 3.1	0.0	104.2	2.8

(平成27年=100)

第 23 表 産業大中分類別, 性別, 常用労働者の1人平均月間現金給与額

—規模30人以上—

年次及び月次	TL 調査 産 業 計									
	男 女 計				男			女		
	現金給与総額	きまって支給する給与	所定内給与	特別に支払われた給与	現金給与総額	きまって支給する給与	特別に支払われた給与	現金給与総額	きまって支給する給与	特別に支払われた給与
平成26年	336,118	273,590	249,340	62,528	413,195	333,416	79,779	233,426	193,882	39,544
平成27年	332,096	271,966	246,568	60,130	397,397	323,139	74,258	239,681	199,544	40,137
平成28年	336,661	274,810	249,389	61,851	403,209	326,580	76,629	242,728	201,736	40,992
平成29年	336,358	273,582	248,008	62,776	402,510	324,868	77,642	245,066	202,805	42,261
平成30年	337,008	273,646	248,321	63,362	404,273	325,421	78,852	250,004	206,677	43,327
令和元年	336,668	272,536	250,098	64,132	404,270	324,272	79,998	252,130	207,840	44,290
平成31年1月	269,449	267,842	245,602	1,607	321,685	319,798	1,887	203,418	202,166	1,252
2月	272,431	270,054	247,219	2,377	326,200	323,357	2,843	204,959	203,168	1,791
3月	288,361	272,012	248,878	16,349	346,596	324,837	21,759	215,105	205,562	9,543
4月	280,905	274,253	250,471	6,652	335,056	325,761	9,295	212,577	209,260	3,317
令和元年5月	277,615	271,077	249,233	6,538	329,861	321,397	8,464	212,621	208,478	4,143
6月	456,656	273,591	251,632	183,065	539,012	325,081	213,931	354,780	209,897	144,883
7月	427,324	273,298	251,210	154,026	532,788	325,080	207,708	295,790	208,716	87,074
8月	286,665	272,228	250,481	14,437	345,802	323,954	21,848	212,880	207,689	5,191
9月	280,150	273,835	251,615	6,315	333,424	325,606	7,818	214,025	209,575	4,450
10月	276,422	274,718	251,830	1,704	328,503	326,233	2,270	211,461	210,463	998
11月	292,885	274,240	251,775	18,645	352,822	325,927	26,895	217,750	209,447	8,303
12月	627,713	273,216	251,120	354,497	756,531	324,226	432,305	466,637	209,431	257,206
年次及び月次	D 建 設 業									
	男 女 計				男			女		
	現金給与総額	きまって支給する給与	所定内給与	特別に支払われた給与	現金給与総額	きまって支給する給与	特別に支払われた給与	現金給与総額	きまって支給する給与	特別に支払われた給与
平成26年	336,742	287,214	269,294	49,528	382,511	325,665	56,846	191,380	165,093	26,287
平成27年	421,016	341,600	305,946	79,416	442,099	358,855	83,244	271,571	219,289	52,282
平成28年	453,881	357,132	309,330	96,749	479,721	376,834	102,887	273,825	219,846	53,979
平成29年	414,582	338,351	299,768	76,231	441,260	360,382	80,878	255,704	207,144	48,560
平成30年	385,352	320,256	299,347	65,096	407,754	340,091	67,663	276,688	224,044	52,644
令和元年	440,400	361,608	332,886	78,792	464,516	382,006	82,510	304,190	246,399	57,791
平成31年1月	360,412	360,412	331,609	0	380,107	380,107	0	242,872	242,872	0
2月	364,558	364,558	336,545	0	384,238	384,238	0	246,758	246,758	0
3月	399,328	359,305	330,104	40,023	417,117	377,442	39,675	293,158	251,058	42,100
4月	405,727	356,757	328,126	48,970	426,218	374,727	51,491	285,455	251,281	34,174
令和元年5月	355,558	353,027	324,692	2,531	374,410	371,520	2,890	247,130	246,664	466
6月	626,450	357,628	328,975	268,822	664,171	377,750	286,421	415,032	244,848	170,184
7月	461,153	367,256	337,024	93,897	479,389	389,452	89,937	361,776	246,303	115,473
8月	427,270	368,969	341,549	58,301	459,912	392,557	67,355	250,056	240,908	9,148
9月	360,697	360,697	332,404	0	381,903	381,903	0	245,111	245,111	0
10月	366,816	366,816	337,427	0	388,702	388,702	0	248,053	248,053	0
11月	363,609	363,609	332,918	0	385,657	385,657	0	243,909	243,909	0
12月	795,433	360,557	333,535	434,876	837,248	380,690	456,558	564,665	249,445	315,220

(単位：円)

年次及び月次	E 製 造 業									
	男 女 計				男			女		
	現金給与総額	きまって支給する給与	所定内給与	特別に支払われた給与	現金給与総額	きまって支給する給与	特別に支払われた給与	現金給与総額	きまって支給する給与	特別に支払われた給与
平成26年	382,873	304,055	268,101	78,818	435,587	344,219	91,368	248,536	201,700	46,836
平成27年	365,734	292,439	260,468	73,295	412,858	329,273	83,585	247,749	200,218	47,531
平成28年	363,816	293,573	261,498	70,243	408,482	328,401	80,081	249,536	204,465	45,071
平成29年	372,274	295,870	262,560	76,404	414,559	328,424	86,135	263,066	211,792	51,274
平成30年	369,174	292,504	258,563	76,670	412,933	325,701	87,232	260,716	210,224	50,492
令和元年	366,953	291,327	261,258	75,626	421,306	331,795	89,511	247,550	202,427	45,123
平成31年1月	286,730	284,266	254,652	2,464	327,763	325,432	2,331	196,719	193,962	2,757
2月	288,667	288,430	256,492	237	330,073	329,870	203	198,481	198,170	311
3月	317,621	289,459	257,173	28,162	364,400	331,260	33,140	215,110	197,856	17,254
4月	297,325	294,011	261,420	3,314	338,392	334,381	4,011	206,565	204,791	1,774
令和元年5月	290,685	289,711	261,285	974	329,455	328,504	951	204,771	203,745	1,026
6月	432,148	291,949	263,098	140,199	505,576	331,443	174,133	270,214	204,851	65,363
7月	552,016	293,578	263,430	258,438	636,226	333,930	302,296	365,224	204,070	161,154
8月	312,975	290,912	262,231	22,063	357,829	332,046	25,783	214,363	200,478	13,885
9月	307,964	294,020	264,256	13,944	348,037	333,791	14,246	220,283	206,998	13,285
10月	294,782	294,694	264,515	88	334,552	334,493	59	207,744	207,592	152
11月	322,881	292,987	263,691	29,894	372,202	333,883	38,319	215,750	204,157	11,593
12月	695,818	291,727	262,567	404,091	805,366	332,387	472,979	454,557	202,179	252,378
年次及び月次	E09,10 食 料 品 ・ た ば こ									
	男 女 計				男			女		
	現金給与総額	きまって支給する給与	所定内給与	特別に支払われた給与	現金給与総額	きまって支給する給与	特別に支払われた給与	現金給与総額	きまって支給する給与	特別に支払われた給与
平成26年	249,162	216,369	202,375	32,793	319,340	274,589	44,751	191,266	168,338	22,928
平成27年	220,712	204,109	180,994	16,603	298,894	271,592	27,302	166,591	157,394	9,197
平成28年	229,028	207,254	184,239	21,774	307,331	270,383	36,948	174,879	163,599	11,280
平成29年	233,685	213,321	189,399	20,364	302,497	269,288	33,209	185,453	174,092	11,361
平成30年	245,164	216,844	189,670	28,320	308,372	268,777	39,595	184,281	166,821	17,460
令和元年	236,733	208,679	186,832	28,054	307,048	264,729	42,319	179,682	163,202	16,480
平成31年1月	204,743	204,743	179,043	0	259,238	259,238	0	160,857	160,857	0
2月	205,231	205,231	182,725	0	261,661	261,661	0	159,504	159,504	0
3月	213,072	202,764	179,707	10,308	281,798	262,166	19,632	156,588	153,943	2,645
4月	216,352	216,352	187,761	0	274,692	274,692	0	167,151	167,151	0
令和元年5月	210,647	209,671	183,610	976	269,139	267,372	1,767	160,606	160,307	299
6月	234,811	206,338	183,453	28,473	297,929	268,376	29,553	184,625	157,012	27,613
7月	332,074	211,826	195,028	120,248	457,956	265,280	192,676	220,869	164,604	56,265
8月	209,196	208,489	190,354	707	266,974	266,192	782	162,574	161,927	647
9月	217,320	208,377	190,692	8,943	280,418	265,360	15,058	168,943	164,688	4,255
10月	208,765	208,765	189,883	0	262,465	262,465	0	167,406	167,406	0
11月	213,550	212,131	192,040	1,419	266,235	264,824	1,411	172,193	170,769	1,424
12月	371,677	209,222	187,141	162,455	494,451	258,815	235,636	273,183	169,437	103,746

(単位：円)

年次及び月次	E11 織 維 工 業									
	男 女 計				男			女		
	現金給与総額	きまって支給する給与	所定内給与	特別に支払われた給与	現金給与総額	きまって支給する給与	特別に支払われた給与	現金給与総額	きまって支給する給与	特別に支払われた給与
平成26年	277,490	234,105	215,423	43,385	355,911	302,171	53,740	214,312	179,270	35,042
平成27年	220,595	191,040	185,158	29,555	346,021	292,445	53,576	181,404	159,355	22,049
平成28年	227,367	197,002	191,183	30,365	336,324	287,628	48,696	189,551	165,548	24,003
平成29年	239,945	208,688	198,841	31,257	326,813	282,609	44,204	195,815	171,135	24,680
平成30年	250,933	217,639	205,696	33,294	337,398	290,293	47,105	203,042	177,398	25,644
令和元年	232,012	205,683	194,477	26,329	308,361	272,621	35,740	190,906	169,644	21,262
平成31年1月	208,904	199,167	190,614	9,737	279,544	264,108	15,436	169,614	163,047	6,567
2月	206,145	206,053	194,680	92	270,209	270,024	185	170,725	170,685	40
3月	201,679	201,646	190,010	33	266,543	266,543	0	166,827	166,776	51
4月	223,277	208,854	195,784	14,423	295,976	274,009	21,967	185,024	174,571	10,453
令和元年5月	213,714	201,708	192,296	12,006	286,319	269,611	16,708	175,203	165,690	9,513
6月	232,667	208,743	197,386	23,924	301,919	273,734	28,185	195,525	173,886	21,639
7月	306,863	205,410	193,714	101,453	405,648	266,700	138,948	254,232	172,756	81,476
8月	203,217	203,126	192,118	91	266,859	266,671	188	169,435	169,396	39
9月	206,554	206,522	194,980	32	269,541	269,541	0	173,167	173,117	50
10月	208,877	208,782	196,887	95	270,914	270,808	106	175,602	175,514	88
11月	219,072	208,184	196,846	10,888	286,156	271,864	14,292	182,583	173,547	9,036
12月	352,808	209,904	198,329	142,904	498,830	307,539	191,291	272,709	156,347	116,362
年次及び月次	E12 木 材 ・ 木 製 品									
	男 女 計				男			女		
	現金給与総額	きまって支給する給与	所定内給与	特別に支払われた給与	現金給与総額	きまって支給する給与	特別に支払われた給与	現金給与総額	きまって支給する給与	特別に支払われた給与
平成26年	303,060	256,468	234,625	46,592	326,542	276,322	50,220	234,860	198,805	36,055
平成27年	324,425	280,127	261,562	44,298	340,761	293,590	47,171	242,320	212,458	29,862
平成28年	326,050	285,401	230,155	40,649	340,591	298,536	42,055	232,007	200,450	31,557
平成29年	310,539	280,719	240,156	29,820	324,786	293,569	31,217	228,811	207,004	21,807
平成30年	373,643	307,711	260,502	65,932	385,314	318,459	66,855	304,515	244,052	60,463
令和元年	357,612	295,095	251,061	62,517	375,680	311,061	64,619	276,786	223,674	53,112
平成31年1月	282,630	281,387	242,700	1,243	296,459	294,954	1,505	217,115	217,115	0
2月	298,345	298,345	248,612	0	311,847	311,847	0	232,971	232,971	0
3月	293,912	293,912	246,337	0	308,159	308,159	0	225,255	225,255	0
4月	306,006	306,006	259,689	0	317,992	317,992	0	250,141	250,141	0
令和元年5月	291,320	291,320	246,754	0	306,132	306,132	0	227,768	227,768	0
6月	573,541	297,107	251,955	276,434	617,503	314,515	302,988	393,895	225,969	167,926
7月	372,588	294,323	250,010	78,265	380,672	311,747	68,925	339,253	222,475	116,778
8月	290,753	290,607	246,148	146	308,307	308,149	158	214,710	214,613	97
9月	298,145	298,145	256,687	0	315,255	315,255	0	221,209	221,209	0
10月	296,863	296,863	256,073	0	314,796	314,796	0	216,466	216,466	0
11月	299,543	299,543	254,306	0	318,427	318,427	0	214,757	214,757	0
12月	680,970	293,619	253,371	387,351	711,622	310,669	400,953	543,452	217,128	326,324

(単位：円)

年次及び月次	E13 家具・装備品									
	男女計				男			女		
	現金給与総額	きまって支給する給与	所定内給与	特別に支払われた給与	現金給与総額	きまって支給する給与	特別に支払われた給与	現金給与総額	きまって支給する給与	特別に支払われた給与
平成26年	338,504	283,552	242,893	54,952	374,444	313,403	61,041	244,700	205,638	39,062
平成27年	262,096	228,842	216,628	33,254	296,111	258,043	38,068	217,923	190,921	27,002
平成28年	268,419	230,505	212,039	37,914	301,578	259,439	42,139	221,189	189,293	31,896
平成29年	266,556	232,850	212,488	33,706	297,828	260,627	37,201	221,736	193,039	28,697
平成30年	276,666	230,854	217,290	45,812	339,803	276,150	63,653	186,469	166,145	20,324
令和元年	253,825	225,078	214,330	28,747	304,689	269,553	35,136	192,316	171,295	21,021
平成31年1月	210,092	210,092	197,247	0	250,605	250,605	0	157,420	157,420	0
2月	201,996	201,996	191,023	0	249,135	249,135	0	150,235	150,235	0
3月	225,952	225,952	211,140	0	279,830	279,830	0	165,887	165,887	0
4月	232,528	232,528	218,869	0	282,041	282,041	0	176,105	176,105	0
令和元年5月	226,921	226,921	215,781	0	273,360	273,360	0	172,853	172,853	0
6月	282,533	230,100	219,566	52,433	361,575	275,844	85,731	187,528	175,118	12,410
7月	329,678	229,393	217,014	100,285	373,179	271,901	101,278	276,729	177,653	99,076
8月	226,200	226,200	216,662	0	270,939	270,939	0	172,656	172,656	0
9月	225,595	225,595	220,423	0	264,774	264,774	0	176,891	176,891	0
10月	226,240	226,240	220,671	0	263,675	263,675	0	177,887	177,887	0
11月	230,284	230,284	222,685	0	270,838	270,838	0	177,811	177,811	0
12月	432,840	236,351	221,564	196,489	516,700	282,777	233,923	325,608	176,986	148,622
年次及び月次	E14 パルプ・紙									
	男女計				男			女		
	現金給与総額	きまって支給する給与	所定内給与	特別に支払われた給与	現金給与総額	きまって支給する給与	特別に支払われた給与	現金給与総額	きまって支給する給与	特別に支払われた給与
平成26年	326,478	264,785	241,789	61,693	369,944	298,836	71,108	218,598	180,272	38,326
平成27年	342,339	286,760	253,085	55,579	372,382	313,358	59,024	243,495	199,251	44,244
平成28年	346,508	287,890	255,945	58,618	375,227	313,242	61,985	250,510	203,146	47,364
平成29年	361,271	288,631	256,210	72,640	395,442	316,215	79,227	254,035	202,066	51,969
平成30年	334,324	281,891	255,016	52,433	382,128	323,334	58,794	230,674	192,035	38,639
令和元年	300,998	251,278	218,238	49,720	345,301	287,657	57,644	214,644	180,369	34,275
平成31年1月	245,863	245,863	213,027	0	281,956	281,956	0	174,164	174,164	0
2月	255,059	255,059	217,248	0	292,148	292,148	0	181,604	181,604	0
3月	300,576	256,361	216,262	44,215	349,078	294,497	54,581	205,236	181,397	23,839
4月	252,769	252,769	218,977	0	289,431	289,431	0	181,232	181,232	0
令和元年5月	253,197	250,709	216,821	2,488	289,914	287,361	2,553	181,167	178,805	2,362
6月	258,976	253,945	220,150	5,031	293,498	289,552	3,946	190,873	183,701	7,172
7月	507,207	254,468	220,303	252,739	590,271	290,791	299,480	346,600	184,237	162,363
8月	257,586	248,241	217,742	9,345	292,257	285,147	7,110	191,733	178,144	13,589
9月	251,771	251,771	220,282	0	288,793	288,793	0	180,984	180,984	0
10月	251,759	251,759	218,795	0	287,350	287,350	0	182,897	182,897	0
11月	251,568	247,692	219,640	3,876	285,237	282,905	2,332	185,980	179,095	6,885
12月	526,155	246,665	219,576	279,490	605,015	281,881	323,134	372,559	178,075	194,484

(単位：円)

年次及び月次	E15 印刷・同関連業									
	男女計				男			女		
	現金給与総額	きまって支給する給与	所定内給与	特別に支払われた給与	現金給与総額	きまって支給する給与	特別に支払われた給与	現金給与総額	きまって支給する給与	特別に支払われた給与
平成26年	320,223	268,477	215,947	51,746	367,081	305,551	61,530	215,954	185,980	29,974
平成27年	259,289	235,923	217,443	23,366	312,197	283,621	28,576	186,233	170,061	16,172
平成28年	265,877	235,029	215,760	30,848	321,983	283,404	38,579	190,666	170,180	20,486
平成29年	272,002	239,651	222,327	32,351	322,068	283,575	38,493	199,670	176,192	23,478
平成30年	286,659	248,208	228,515	38,451	336,861	292,105	44,756	211,161	182,193	28,968
令和元年	345,577	285,280	252,395	60,297	383,972	317,329	66,643	273,008	224,706	48,302
平成31年1月	263,602	263,602	240,226	0	294,061	294,061	0	204,643	204,643	0
2月	285,856	285,856	249,690	0	319,177	319,177	0	221,174	221,174	0
3月	317,319	292,838	254,695	24,481	346,787	327,640	19,147	260,468	225,696	34,772
4月	299,634	299,634	260,330	0	334,144	334,144	0	233,611	233,611	0
令和元年5月	282,014	280,954	252,845	1,060	312,667	311,672	995	223,990	222,807	1,183
6月	434,616	286,965	253,421	147,651	490,650	319,282	171,368	328,510	225,769	102,741
7月	461,154	283,472	252,933	177,682	509,695	315,004	194,691	369,044	223,637	145,407
8月	281,501	281,150	252,719	351	311,388	311,388	0	224,843	223,827	1,016
9月	283,233	282,649	250,505	584	313,138	312,242	896	227,210	227,210	0
10月	285,437	285,254	253,196	183	317,253	316,972	281	226,286	226,286	0
11月	288,912	288,912	254,047	0	321,529	321,529	0	228,907	228,907	0
12月	661,202	292,548	253,965	368,654	739,633	325,799	413,834	518,742	232,153	286,589
年次及び月次	E16,17 化学・石油・石炭									
	男女計				男			女		
	現金給与総額	きまって支給する給与	所定内給与	特別に支払われた給与	現金給与総額	きまって支給する給与	特別に支払われた給与	現金給与総額	きまって支給する給与	特別に支払われた給与
平成26年	408,344	317,928	287,624	90,416	480,950	371,715	109,235	269,593	215,141	54,452
平成27年	393,043	303,289	278,533	89,754	443,446	343,125	100,321	304,836	233,575	71,261
平成28年	368,855	294,944	270,011	73,911	414,718	331,742	82,976	294,260	235,093	59,167
平成29年	358,296	282,359	258,322	75,937	395,558	315,442	80,116	305,667	235,633	70,034
平成30年	399,899	305,607	276,067	94,292	430,884	327,374	103,510	334,414	259,604	74,810
令和元年	374,424	287,183	272,016	87,241	433,956	328,804	105,152	284,954	224,630	60,324
平成31年1月	278,740	273,975	258,591	4,765	321,217	319,234	1,983	215,962	207,086	8,876
2月	278,768	278,591	262,660	177	323,315	323,243	72	212,801	212,470	331
3月	282,200	280,326	264,093	1,874	328,910	327,302	1,608	212,900	210,631	2,269
4月	288,676	288,419	271,414	257	334,259	334,103	156	219,631	219,220	411
令和元年5月	295,304	294,912	279,564	392	328,439	328,033	406	245,226	244,855	371
6月	430,877	290,707	275,542	140,170	527,804	329,691	198,113	284,189	231,710	52,479
7月	575,335	284,653	269,592	290,682	653,515	329,150	324,365	457,015	217,310	239,705
8月	287,722	287,520	272,981	202	331,910	331,837	73	221,209	220,812	397
9月	388,880	297,869	283,775	91,011	441,618	334,070	107,548	309,658	243,489	66,169
10月	298,026	297,726	282,880	300	333,985	333,907	78	243,948	243,315	633
11月	287,001	286,833	271,772	168	329,510	329,291	219	222,853	222,763	90
12月	798,324	284,210	270,842	514,114	945,156	325,463	619,693	575,269	221,542	353,727

(単位：円)

年次及び月次	E18 プラスチック製品									
	男 女 計				男			女		
	現金給与総額	きまって支給する給与	所定内給与	特別に支払われた給与	現金給与総額	きまって支給する給与	特別に支払われた給与	現金給与総額	きまって支給する給与	特別に支払われた給与
平成26年	327,115	274,956	261,637	52,159	393,845	328,055	65,790	197,905	172,141	25,764
平成27年	329,582	275,525	255,512	54,057	375,557	318,026	57,531	221,959	176,034	45,925
平成28年	349,385	287,165	268,450	62,220	398,567	331,041	67,526	231,724	182,199	49,525
平成29年	368,971	283,423	266,081	85,548	424,404	327,845	96,559	238,629	178,971	59,658
平成30年	310,913	253,528	233,291	57,385	374,849	305,985	68,864	201,377	163,659	37,718
令和元年	295,241	251,421	227,389	43,820	364,173	309,237	54,936	196,070	168,242	27,828
平成31年1月	245,715	245,715	222,598	0	303,734	303,734	0	159,912	159,912	0
2月	248,001	248,001	223,848	0	308,719	308,719	0	161,726	161,726	0
3月	257,065	257,065	229,998	0	319,782	319,782	0	167,468	167,468	0
4月	256,896	256,896	230,108	0	312,887	312,887	0	177,263	177,263	0
令和元年5月	244,967	244,967	223,127	0	301,347	301,347	0	163,275	163,275	0
6月	347,913	253,383	228,762	94,530	441,892	308,985	132,907	209,850	171,699	38,151
7月	284,962	253,884	228,628	31,078	344,805	310,042	34,763	197,918	172,200	25,718
8月	354,529	242,325	221,026	112,204	432,043	299,086	132,957	243,322	160,891	82,431
9月	271,287	253,951	229,416	17,336	328,366	310,819	17,547	189,181	172,148	17,033
10月	254,001	254,001	230,278	0	310,685	310,685	0	172,713	172,713	0
11月	251,613	251,613	227,349	0	310,178	310,178	0	168,262	168,262	0
12月	519,652	255,469	233,540	264,183	649,679	315,258	334,421	336,143	171,088	165,055
年次及び月次	E21 窯業・土石製品									
	男 女 計				男			女		
	現金給与総額	きまって支給する給与	所定内給与	特別に支払われた給与	現金給与総額	きまって支給する給与	特別に支払われた給与	現金給与総額	きまって支給する給与	特別に支払われた給与
平成26年	357,506	301,083	269,854	56,423	384,903	323,375	61,528	214,240	184,513	29,727
平成27年	321,919	281,438	258,519	40,481	340,498	297,290	43,208	252,031	221,810	30,221
平成28年	324,555	278,095	258,954	46,460	341,899	291,893	50,006	257,722	224,925	32,797
平成29年	338,283	279,017	263,479	59,266	354,344	291,070	63,274	272,830	229,899	42,931
平成30年	341,360	278,715	261,083	62,645	367,577	299,717	67,860	254,749	209,333	45,416
令和元年	413,595	294,437	267,673	119,158	430,602	306,663	123,939	324,773	230,586	94,187
平成31年1月	284,741	284,741	254,874	0	296,098	296,098	0	224,658	224,658	0
2月	288,212	288,212	256,937	0	299,120	299,120	0	229,900	229,900	0
3月	288,291	288,291	258,562	0	299,825	299,825	0	227,324	227,324	0
4月	294,749	294,749	267,116	0	307,199	307,199	0	230,000	230,000	0
令和元年5月	299,891	298,938	271,912	953	313,381	312,585	796	229,971	228,205	1,766
6月	540,621	293,615	269,227	247,006	559,008	305,184	253,824	444,131	232,903	211,228
7月	757,206	299,526	273,041	457,680	788,888	310,734	478,154	589,716	240,274	349,442
8月	297,981	297,981	272,475	0	310,786	310,786	0	230,695	230,695	0
9月	294,823	294,823	270,144	0	307,511	307,511	0	228,506	228,506	0
10月	295,209	295,209	271,169	0	307,763	307,763	0	230,303	230,303	0
11月	298,842	298,842	274,269	0	311,463	311,463	0	234,675	234,675	0
12月	999,668	297,756	271,501	701,912	1,043,867	311,173	732,694	773,714	229,167	544,547

(単位：円)

年次及び月次	E22 鉄鋼業									
	男 女 計				男			女		
	現金給与総額	きまって支給する給与	所定内給与	特別に支払われた給与	現金給与総額	きまって支給する給与	特別に支払われた給与	現金給与総額	きまって支給する給与	特別に支払われた給与
平成26年	452,517	349,164	292,500	103,353	464,962	359,708	105,254	324,832	240,985	83,847
平成27年	424,702	310,208	273,456	114,494	447,867	327,932	119,935	299,408	214,341	85,067
平成28年	397,599	325,424	289,293	72,175	410,596	336,820	73,776	301,176	240,883	60,293
平成29年	422,721	331,430	284,853	91,291	437,528	344,288	93,240	315,858	238,632	77,226
平成30年	436,010	334,419	279,842	101,591	453,602	348,426	105,176	322,725	244,219	78,506
令和元年	429,788	336,155	287,510	93,633	441,820	346,315	95,505	348,388	267,420	80,968
平成31年1月	321,282	321,282	271,912	0	331,577	331,577	0	249,597	249,597	0
2月	326,833	326,833	275,961	0	337,363	337,363	0	254,299	254,299	0
3月	337,593	337,593	280,005	0	348,510	348,510	0	262,779	262,779	0
4月	339,192	339,192	282,606	0	349,378	349,378	0	267,043	267,043	0
令和元年5月	329,473	329,473	279,161	0	339,251	339,251	0	259,554	259,554	0
6月	558,789	350,554	298,273	208,235	578,038	361,031	217,007	429,955	280,431	149,524
7月	701,376	349,535	299,099	351,841	716,443	359,865	356,578	600,770	280,557	320,213
8月	337,021	337,021	290,071	0	346,865	346,865	0	272,026	272,026	0
9月	341,732	341,672	294,925	60	351,532	351,462	70	277,422	277,422	0
10月	338,103	338,062	294,754	41	348,524	348,476	48	269,393	269,393	0
11月	332,736	332,736	294,103	0	342,382	342,382	0	268,955	268,955	0
12月	894,243	329,919	289,383	564,324	916,303	339,773	576,530	749,611	265,314	484,297
年次及び月次	E23 非鉄金属製造業									
	男 女 計				男			女		
	現金給与総額	きまって支給する給与	所定内給与	特別に支払われた給与	現金給与総額	きまって支給する給与	特別に支払われた給与	現金給与総額	きまって支給する給与	特別に支払われた給与
平成26年	382,865	316,909	269,053	65,956	408,760	338,611	70,149	267,631	220,331	47,300
平成27年	420,312	342,531	291,140	77,781	441,183	358,804	82,379	293,471	243,636	49,835
平成28年	418,936	336,863	284,585	82,073	437,103	351,160	85,943	304,893	247,117	57,776
平成29年	394,849	321,421	274,099	73,428	410,646	334,202	76,444	298,845	243,749	55,096
平成30年	364,471	295,749	260,708	68,722	390,243	315,031	75,212	243,790	205,455	38,335
令和元年	382,031	294,458	251,537	87,573	414,590	317,057	97,533	247,499	201,080	46,419
平成31年1月	281,102	281,004	237,794	98	300,546	300,427	119	189,565	189,565	0
2月	286,378	286,378	234,614	0	306,367	306,367	0	197,471	197,471	0
3月	290,710	281,925	232,808	8,785	306,023	301,167	4,856	222,736	196,510	26,226
4月	285,861	285,861	238,503	0	305,984	305,984	0	203,633	203,633	0
令和元年5月	296,390	296,390	259,007	0	320,481	320,481	0	198,611	198,611	0
6月	613,434	299,316	259,451	314,118	688,178	322,554	365,624	313,114	205,945	107,169
7月	565,850	299,172	262,416	266,678	614,605	322,573	292,032	371,525	205,903	165,622
8月	291,643	291,643	257,157	0	315,413	315,413	0	196,389	196,389	0
9月	301,512	301,512	258,318	0	326,156	326,156	0	202,913	202,913	0
10月	302,112	302,112	257,833	0	326,504	326,504	0	204,701	204,701	0
11月	308,705	305,491	260,427	3,214	331,721	330,522	1,199	217,182	205,952	11,230
12月	755,265	302,267	259,330	452,998	835,282	327,088	508,194	435,489	203,074	232,415

(単位：円)

年次及び月次	E24 金属製品製造業									
	男女計				男			女		
	現金給与総額	きまって支給する給与	所定内給与	特別に支払われた給与	現金給与総額	きまって支給する給与	特別に支払われた給与	現金給与総額	きまって支給する給与	特別に支払われた給与
平成26年	421,944	332,077	288,499	89,867	466,369	368,240	98,129	298,749	231,793	66,956
平成27年	393,300	313,976	279,574	79,324	424,819	339,278	85,541	278,417	221,755	56,662
平成28年	395,872	313,738	280,960	82,134	424,636	336,524	88,112	286,865	227,384	59,481
平成29年	409,850	324,120	286,524	85,730	434,854	343,690	91,164	311,637	247,251	64,386
平成30年	364,753	295,310	262,946	69,443	395,598	318,816	76,782	268,770	222,163	46,607
令和元年	363,638	296,377	262,795	67,261	397,479	323,578	73,901	266,577	218,359	48,218
平成31年1月	294,196	292,661	260,443	1,535	321,908	320,507	1,401	216,474	214,562	1,912
2月	296,576	295,309	260,849	1,267	324,217	323,146	1,071	218,961	217,143	1,818
3月	424,159	294,888	261,185	129,271	468,045	323,132	144,913	300,763	215,472	85,291
4月	297,318	293,953	261,720	3,365	324,700	321,612	3,088	219,858	215,711	4,147
令和元年5月	288,765	288,765	260,815	0	314,850	314,850	0	214,021	214,021	0
6月	361,970	290,986	263,878	70,984	394,228	316,414	77,814	269,278	217,920	51,358
7月	484,524	298,211	263,726	186,313	528,022	324,946	203,076	359,151	221,153	137,998
8月	367,801	302,476	265,877	65,325	406,483	331,014	75,469	255,163	219,376	35,787
9月	298,108	297,477	263,447	631	324,374	323,878	496	221,499	220,475	1,024
10月	299,422	299,422	264,017	0	326,749	326,749	0	220,041	220,041	0
11月	316,148	301,342	264,028	14,806	344,098	328,592	15,506	234,905	222,133	12,772
12月	634,874	300,993	263,460	333,881	691,107	327,995	363,112	471,411	222,501	248,910
年次及び月次	E25 はん用機械器具									
	男女計				男			女		
	現金給与総額	きまって支給する給与	所定内給与	特別に支払われた給与	現金給与総額	きまって支給する給与	特別に支払われた給与	現金給与総額	きまって支給する給与	特別に支払われた給与
平成26年	456,588	345,741	286,858	110,847	478,160	362,188	115,972	316,964	239,287	77,677
平成27年	398,104	301,089	264,121	97,015	419,526	319,267	100,259	302,907	220,308	82,599
平成28年	391,494	304,692	267,398	86,802	411,746	321,853	89,893	299,188	226,476	72,712
平成29年	411,793	313,070	271,174	98,723	428,791	327,150	101,641	330,681	245,880	84,801
平成30年	458,418	349,283	299,085	109,135	478,757	364,988	113,769	337,948	256,264	81,684
令和元年	468,348	355,206	303,322	113,142	492,807	375,041	117,766	334,466	246,636	87,830
平成31年1月	358,525	358,525	302,392	0	376,634	376,634	0	255,432	255,432	0
2月	359,775	359,775	304,561	0	377,961	377,961	0	258,581	258,581	0
3月	369,395	358,583	304,037	10,812	390,058	377,287	12,771	255,320	255,320	0
4月	368,139	368,139	314,445	0	386,915	386,915	0	264,953	264,953	0
令和元年5月	354,592	354,592	303,522	0	376,577	376,577	0	236,141	236,141	0
6月	378,035	355,823	304,711	22,212	396,782	376,881	19,901	276,186	241,419	34,767
7月	983,758	353,226	302,206	630,532	1,031,238	373,539	657,699	724,167	242,165	482,002
8月	361,378	351,683	299,290	9,695	382,606	372,232	10,374	245,466	239,474	5,992
9月	347,893	347,893	299,830	0	367,506	367,506	0	241,390	241,390	0
10月	352,757	352,757	300,351	0	373,040	373,040	0	242,601	242,601	0
11月	377,516	352,094	303,027	25,422	395,879	372,813	23,066	278,150	239,977	38,173
12月	1,008,201	349,443	301,447	658,758	1,059,672	369,003	690,669	729,933	243,696	486,237

(単位：円)

年次及び月次	E26 生産用機械器具									
	男女計				男			女		
	現金給与総額	きまって支給する給与	所定内給与	特別に支払われた給与	現金給与総額	きまって支給する給与	特別に支払われた給与	現金給与総額	きまって支給する給与	特別に支払われた給与
平成26年	332,578	267,839	234,967	64,739	386,435	307,132	79,303	188,008	162,364	25,644
平成27年	359,269	291,885	241,720	67,384	368,942	300,008	68,934	265,038	212,750	52,288
平成28年	359,600	292,932	243,807	66,668	369,061	301,016	68,045	270,599	216,883	53,716
平成29年	366,608	296,170	248,103	70,438	382,326	308,330	73,996	257,584	211,829	45,755
平成30年	402,216	309,483	259,162	92,733	427,002	328,647	98,355	275,228	211,300	63,928
令和元年	447,388	337,572	299,931	109,816	478,282	360,546	117,736	301,492	229,079	72,413
平成31年1月	348,957	336,172	298,827	12,785	373,149	359,719	13,430	231,037	221,397	9,640
2月	342,856	342,848	299,973	8	365,902	365,894	8	230,639	230,633	6
3月	375,332	343,020	301,291	32,312	395,982	366,283	29,699	274,955	229,939	45,016
4月	366,293	344,053	302,475	22,240	392,457	367,069	25,388	241,670	234,425	7,245
令和元年5月	341,104	338,090	300,140	3,014	364,780	361,595	3,185	230,378	228,160	2,218
6月	708,639	341,957	300,298	366,682	769,742	364,776	404,966	422,988	235,279	187,709
7月	569,372	339,890	299,180	229,482	606,445	362,890	243,555	396,625	232,719	163,906
8月	365,433	330,572	298,970	34,861	390,023	353,016	37,007	251,017	226,142	24,875
9月	339,317	338,893	300,142	424	363,180	362,741	439	228,335	227,980	355
10月	335,378	335,312	299,408	66	358,656	358,576	80	227,135	227,135	0
11月	532,972	333,951	301,079	199,021	583,195	356,530	226,665	298,469	228,526	69,943
12月	732,554	326,410	297,422	406,144	766,199	347,700	418,499	574,359	226,306	348,053
年次及び月次	E28 電子・デバイス									
	男女計				男			女		
	現金給与総額	きまって支給する給与	所定内給与	特別に支払われた給与	現金給与総額	きまって支給する給与	特別に支払われた給与	現金給与総額	きまって支給する給与	特別に支払われた給与
平成26年	438,959	336,150	300,412	102,809	480,888	367,482	113,406	290,238	225,017	65,221
平成27年	432,525	335,033	300,882	97,492	499,915	384,274	115,641	231,780	188,351	43,429
平成28年	436,450	341,834	304,071	94,616	504,648	392,033	112,615	232,171	191,469	40,702
平成29年	441,560	348,894	307,253	92,666	500,204	392,765	107,439	244,968	201,827	43,141
平成30年	410,251	317,382	280,522	92,869	457,870	353,493	104,377	292,690	228,231	64,459
令和元年	379,216	300,986	273,897	78,230	452,870	356,718	96,152	239,880	195,554	44,326
平成31年1月	294,253	294,253	271,939	0	351,318	351,318	0	186,773	186,773	0
2月	297,614	297,614	270,549	0	355,350	355,350	0	191,302	191,302	0
3月	297,623	297,623	270,610	0	354,595	354,595	0	192,726	192,726	0
4月	306,316	306,316	275,562	0	362,975	362,975	0	200,257	200,257	0
令和元年5月	292,964	292,964	270,718	0	346,714	346,714	0	191,594	191,594	0
6月	504,413	297,272	274,151	207,141	597,695	350,436	247,259	327,486	196,437	131,049
7月	572,502	303,616	275,082	268,886	692,181	359,070	333,111	343,912	197,698	146,214
8月	302,394	302,394	273,180	0	358,588	358,588	0	194,649	194,649	0
9月	304,857	304,857	274,600	0	359,784	359,784	0	199,393	199,393	0
10月	307,334	307,334	276,066	0	363,124	363,124	0	200,274	200,274	0
11月	374,040	306,298	280,165	67,742	445,025	361,616	83,409	238,169	200,415	37,754
12月	690,887	301,009	273,961	389,878	838,122	356,778	481,344	411,054	195,014	216,040

(単位：円)

年次及び月次	E29 電 気 機 械 器 具									
	男 女 計				男			女		
	現金給与総額	きまって支給する給与	所定内給与	特別に支払われた給与	現金給与総額	きまって支給する給与	特別に支払われた給与	現金給与総額	きまって支給する給与	特別に支払われた給与
平成26年	336,075	268,230	246,408	67,845	408,621	322,591	86,030	202,914	168,449	34,465
平成27年	324,619	265,726	237,906	58,893	363,600	296,875	66,725	229,299	189,558	39,741
平成28年	323,666	264,050	234,812	59,616	359,990	292,433	67,557	232,310	192,666	39,644
平成29年	339,635	270,073	241,235	69,562	378,234	298,891	79,343	236,682	193,208	43,474
平成30年	370,721	284,703	255,427	86,018	404,220	309,260	94,960	270,759	211,424	59,335
令和元年	319,574	265,810	240,690	53,764	383,200	314,091	69,109	212,909	184,869	28,040
平成31年1月	262,521	262,521	240,635	0	312,974	312,974	0	174,341	174,341	0
2月	268,829	268,829	240,097	0	319,563	319,563	0	179,884	179,884	0
3月	269,235	269,235	238,228	0	317,705	317,705	0	183,650	183,650	0
4月	272,999	272,999	242,468	0	319,367	319,367	0	191,478	191,478	0
令和元年5月	266,494	264,639	240,855	1,855	312,459	310,017	2,442	186,859	186,022	837
6月	419,963	272,278	242,684	147,685	498,343	319,395	178,948	286,183	191,858	94,325
7月	418,982	267,650	243,298	151,332	507,324	315,158	192,166	269,143	187,070	82,073
8月	265,393	262,098	242,018	3,295	313,728	310,063	3,665	183,329	180,663	2,666
9月	266,002	266,002	242,240	0	313,232	313,232	0	184,846	184,846	0
10月	267,146	267,146	242,192	0	314,196	314,196	0	186,074	186,074	0
11月	250,242	250,242	232,901	0	302,070	302,070	0	186,342	186,342	0
12月	604,579	265,987	240,570	338,592	759,736	313,813	445,923	342,693	185,263	157,430
年次及び月次	E31 輸 送 用 機 械 器 具									
	男 女 計				男			女		
	現金給与総額	きまって支給する給与	所定内給与	特別に支払われた給与	現金給与総額	きまって支給する給与	特別に支払われた給与	現金給与総額	きまって支給する給与	特別に支払われた給与
平成26年	399,038	306,474	263,879	92,564	418,446	320,285	98,161	275,181	218,337	56,844
平成27年	388,285	312,333	264,749	75,952	402,646	323,545	79,101	284,317	231,160	53,157
平成28年	395,964	313,050	264,198	82,914	410,065	323,669	86,396	286,864	230,891	55,973
平成29年	396,216	307,815	261,337	88,401	408,535	316,349	92,186	298,717	240,275	58,442
平成30年	376,906	298,635	254,291	78,271	394,328	313,223	81,105	289,752	225,655	64,097
令和元年	409,251	327,566	290,461	81,685	431,163	345,215	85,948	278,096	221,927	56,169
平成31年1月	330,574	330,574	286,301	0	349,780	349,780	0	219,738	219,738	0
2月	330,956	330,956	291,532	0	349,564	349,564	0	220,697	220,697	0
3月	331,017	331,017	291,802	0	347,382	347,382	0	229,683	229,683	0
4月	324,682	324,636	289,912	46	339,428	339,375	53	231,767	231,767	0
令和元年5月	322,006	322,006	291,050	0	337,944	337,944	0	223,726	223,726	0
6月	315,918	315,918	289,207	0	331,966	331,966	0	218,553	218,553	0
7月	810,862	327,079	291,819	483,783	853,748	344,173	509,575	551,923	223,867	328,056
8月	323,525	323,525	293,415	0	341,755	341,755	0	214,798	214,798	0
9月	329,048	329,048	287,826	0	347,847	347,847	0	218,243	218,243	0
10月	328,922	328,922	290,085	0	347,356	347,356	0	220,737	220,737	0
11月	330,259	330,259	290,578	0	349,350	349,350	0	218,623	218,623	0
12月	834,534	336,904	292,025	497,630	880,656	356,310	524,346	565,477	223,697	341,780

(単位：円)

年次及び月次	E32,20 そ の 他 の 製 造 業									
	男 女 計				男			女		
	現金給与総額	きまって支給する給与	所定内給与	特別に支払われた給与	現金給与総額	きまって支給する給与	特別に支払われた給与	現金給与総額	きまって支給する給与	特別に支払われた給与
平成26年	256,780	234,164	202,847	22,616	280,918	257,686	23,232	188,223	167,355	20,868
平成27年	411,338	304,849	268,767	106,489	471,891	349,941	121,950	292,344	216,238	76,106
平成28年	382,882	301,794	269,454	81,088	436,210	344,332	91,878	276,584	217,005	59,579
平成29年	412,158	310,840	281,742	101,318	462,609	350,195	112,414	300,970	224,108	76,862
平成30年	421,286	317,314	285,729	103,972	486,329	368,478	117,851	306,460	226,990	79,470
令和元年	419,448	323,699	295,166	95,749	476,131	366,145	109,986	310,986	242,479	68,507
平成31年1月	318,192	317,564	288,605	628	364,928	364,198	730	235,037	234,591	446
2月	316,630	316,625	289,549	5	361,581	361,581	0	236,847	236,834	13
3月	323,974	323,072	293,512	902	366,261	365,413	848	241,980	240,973	1,007
4月	328,946	326,815	294,914	2,131	371,911	368,799	3,112	245,101	244,885	216
令和元年5月	324,723	324,438	291,850	285	365,545	365,152	393	244,848	244,773	75
6月	354,630	322,090	291,417	32,540	404,425	361,714	42,711	257,337	244,670	12,667
7月	839,720	328,403	298,090	511,317	954,008	369,636	584,372	618,269	248,507	369,762
8月	329,056	329,000	298,388	56	371,608	371,537	71	246,848	246,821	27
9月	322,904	322,825	298,404	79	364,350	364,268	82	242,693	242,619	74
10月	326,666	325,963	298,973	703	369,661	368,971	690	243,304	242,574	730
11月	326,111	325,983	299,805	128	368,868	368,741	127	243,046	242,915	131
12月	916,702	321,372	298,220	595,330	1,039,407	363,423	675,984	679,612	240,121	439,491
年次及び月次	F 電 気 ・ ガ ス ・ 熱 供 給 ・ 水 道 業									
	男 女 計				男			女		
	現金給与総額	きまって支給する給与	所定内給与	特別に支払われた給与	現金給与総額	きまって支給する給与	特別に支払われた給与	現金給与総額	きまって支給する給与	特別に支払われた給与
平成26年	468,095	363,468	321,922	104,627	504,380	391,041	113,339	301,899	237,178	64,721
平成27年	584,682	464,024	385,452	120,658	615,900	489,172	126,728	404,541	318,908	85,633
平成28年	582,485	463,771	382,524	118,714	614,363	489,453	124,910	400,579	317,224	83,355
平成29年	578,584	450,935	380,101	127,649	611,787	476,618	135,169	397,179	310,617	86,562
平成30年	572,204	450,860	383,775	121,344	595,371	468,933	126,438	392,427	310,614	81,813
令和元年	485,075	384,859	336,747	100,216	519,209	411,577	107,632	328,664	262,430	66,234
平成31年1月	380,600	380,128	335,321	472	407,189	406,621	568	249,472	249,472	0
2月	396,076	395,345	351,734	731	422,878	421,999	879	264,108	264,108	0
3月	390,281	390,108	336,868	173	415,668	415,460	208	265,145	265,145	0
4月	392,155	391,049	341,692	1,106	417,104	416,027	1,077	270,975	269,723	1,252
令和元年5月	449,451	384,147	341,041	65,304	480,845	409,588	71,257	301,433	264,195	37,238
6月	954,247	383,753	339,119	570,494	1,026,972	410,049	616,923	619,939	262,875	357,064
7月	386,590	386,032	337,467	558	413,065	412,383	682	266,980	266,980	0
8月	381,034	380,323	334,437	711	408,379	407,508	871	258,999	258,999	0
9月	387,735	387,661	331,495	74	415,863	415,772	91	265,148	265,148	0
10月	392,378	390,794	331,267	1,584	421,958	420,519	1,439	264,467	262,256	2,211
11月	376,328	376,120	329,022	208	404,573	404,317	256	255,379	255,379	0
12月	927,815	373,377	332,253	554,438	996,069	398,770	597,299	636,553	265,016	371,537

(単位：円)

年次及び月次	G 情報通信業									
	男女計				男			女		
	現金給与総額	きまって支給する給与	所定内給与	特別に支払われた給与	現金給与総額	きまって支給する給与	特別に支払われた給与	現金給与総額	きまって支給する給与	特別に支払われた給与
平成26年	541,118	411,250	356,232	129,868	610,088	460,722	149,366	379,855	295,577	84,278
平成27年	406,022	331,470	289,888	74,552	439,787	358,584	81,203	320,373	262,692	57,681
平成28年	426,332	328,526	291,181	97,806	464,891	356,712	108,179	333,436	260,622	72,814
平成29年	420,674	324,902	291,138	95,772	452,585	348,802	103,783	336,745	262,044	74,701
平成30年	400,679	310,934	279,449	89,745	437,150	337,217	99,933	329,795	259,852	69,943
令和元年	432,954	339,470	304,870	93,484	477,204	373,287	103,917	348,298	274,773	73,525
平成31年1月	330,087	329,820	297,805	267	367,015	366,648	367	259,465	259,389	76
2月	338,538	337,118	301,488	1,420	367,101	365,443	1,658	284,309	283,341	968
3月	346,675	343,917	305,709	2,758	380,146	376,783	3,363	283,358	281,743	1,615
4月	403,672	346,357	306,096	57,315	449,450	379,353	70,097	318,511	284,974	33,537
令和元年5月	341,212	340,451	302,054	761	375,732	374,683	1,049	278,545	278,307	238
6月	548,800	340,598	305,557	208,202	609,420	374,089	235,331	438,802	279,827	158,975
7月	594,964	334,523	301,542	260,441	658,667	370,244	288,423	479,027	269,511	209,516
8月	340,730	335,843	304,571	4,887	379,521	372,422	7,099	269,867	269,021	846
9月	337,393	334,609	305,257	2,784	372,944	369,534	3,410	271,865	270,234	1,631
10月	336,140	335,381	303,379	759	373,598	372,472	1,126	266,537	266,459	78
11月	355,792	355,080	318,386	712	382,467	381,634	833	282,855	282,474	381
12月	911,593	339,796	306,319	571,797	1,012,950	374,953	637,997	721,478	273,852	447,626
年次及び月次	H 運輸業，郵便業									
	男女計				男			女		
	現金給与総額	きまって支給する給与	所定内給与	特別に支払われた給与	現金給与総額	きまって支給する給与	特別に支払われた給与	現金給与総額	きまって支給する給与	特別に支払われた給与
平成26年	331,977	283,744	236,951	48,233	353,850	302,451	51,399	212,797	181,815	30,982
平成27年	315,025	279,805	239,812	35,220	330,398	293,446	36,952	203,608	180,941	22,667
平成28年	339,825	296,400	261,514	43,425	358,592	312,663	45,929	213,106	186,589	26,517
平成29年	320,250	282,132	246,286	38,118	337,472	297,284	40,188	206,540	182,090	24,450
平成30年	330,026	287,127	245,197	42,899	365,510	317,656	47,854	193,103	169,323	23,780
令和元年	286,695	246,987	215,515	39,708	319,322	274,489	44,833	191,339	166,609	24,730
平成31年1月	241,400	241,385	210,745	15	267,065	267,046	19	161,030	161,030	0
2月	251,039	245,018	211,601	6,021	280,746	274,341	6,405	164,733	159,828	4,905
3月	246,184	246,184	215,791	0	276,261	276,261	0	159,459	159,459	0
4月	258,084	248,270	215,258	9,814	288,734	277,280	11,454	169,331	164,265	5,066
令和元年5月	242,791	242,781	213,121	10	271,492	271,479	13	165,327	165,327	0
6月	371,095	245,700	216,202	125,395	411,123	275,642	135,481	260,623	163,063	97,560
7月	319,993	249,190	219,060	70,803	362,400	277,294	85,106	195,721	166,832	28,889
8月	272,688	246,961	216,635	25,727	304,594	272,670	31,924	178,177	170,808	7,369
9月	249,028	249,028	215,970	0	275,237	275,237	0	170,924	170,924	0
10月	252,937	252,937	217,273	0	278,859	278,859	0	175,188	175,188	0
11月	305,546	249,651	217,784	55,895	342,619	275,549	67,070	194,434	172,033	22,401
12月	431,361	247,194	217,019	184,167	475,064	272,368	202,696	301,205	172,221	128,984

(単位：円)

年次及び月次	I 卸売業，小売業									
	男 女 計				男			女		
	現金給与総額	きまって支給する給与	所定内給与	特別に支払われた給与	現金給与総額	きまって支給する給与	特別に支払われた給与	現金給与総額	きまって支給する給与	特別に支払われた給与
平成26年	211,651	184,241	174,029	27,410	312,342	265,009	47,333	143,252	129,376	13,876
平成27年	269,435	217,848	202,634	51,587	376,417	294,042	82,375	171,702	148,241	23,461
平成28年	273,511	222,851	207,030	50,660	371,080	293,255	77,825	176,278	152,689	23,589
平成29年	274,373	224,635	208,386	49,738	369,434	294,389	75,045	176,273	152,651	23,622
平成30年	278,140	227,770	211,685	50,370	371,843	297,407	74,436	178,894	154,014	24,880
令和元年	251,533	210,971	196,567	40,562	357,002	288,202	68,800	167,647	149,544	18,103
平成31年1月	209,823	206,782	192,043	3,041	291,278	286,926	4,352	145,706	143,698	2,008
2月	213,283	203,040	190,082	10,243	304,670	284,774	19,896	142,263	139,521	2,742
3月	216,689	208,327	193,703	8,362	300,793	285,372	15,421	149,717	146,976	2,741
4月	226,306	213,965	197,917	12,341	312,389	293,564	18,825	157,832	150,649	7,183
令和元年5月	212,702	210,704	195,350	1,998	287,627	284,462	3,165	152,752	151,687	1,065
6月	323,118	209,234	195,441	113,884	465,446	284,637	180,809	210,378	149,506	60,872
7月	314,371	208,834	196,284	105,537	479,706	284,406	195,300	182,365	148,496	33,869
8月	215,836	214,890	199,844	946	291,605	291,143	462	155,424	154,092	1,332
9月	213,883	213,683	199,209	200	292,161	291,729	432	151,100	151,086	14
10月	227,810	214,067	200,078	13,743	314,094	290,639	23,455	158,594	152,642	5,952
11月	217,836	212,861	198,993	4,975	297,242	289,760	7,482	154,291	151,322	2,969
12月	424,736	215,239	199,831	209,497	643,611	291,017	352,594	250,474	154,907	95,567
年次及び月次	I-1 (150~155) 卸 売 業									
	男 女 計				男			女		
	現金給与総額	きまって支給する給与	所定内給与	特別に支払われた給与	現金給与総額	きまって支給する給与	特別に支払われた給与	現金給与総額	きまって支給する給与	特別に支払われた給与
平成26年	302,068	255,390	240,619	46,678	380,537	319,546	60,991	188,774	162,762	26,012
平成27年	401,266	298,094	274,589	103,172	452,312	334,463	117,849	268,839	203,743	65,096
平成28年	398,805	300,024	275,051	98,781	449,248	335,673	113,575	268,807	208,151	60,656
平成29年	395,458	306,090	279,711	89,368	441,444	340,277	101,167	263,209	207,773	55,436
平成30年	395,945	308,613	286,042	87,332	440,763	342,803	97,960	272,267	214,265	58,002
令和元年	350,066	280,997	262,232	69,069	405,634	323,336	82,298	244,655	200,680	43,975
平成31年1月	282,030	281,925	260,749	105	329,840	329,681	159	188,239	188,239	0
2月	310,441	276,255	258,650	34,186	364,268	320,329	43,939	205,561	190,378	15,183
3月	303,311	280,310	263,003	23,001	350,918	321,737	29,181	210,317	199,387	10,930
4月	302,532	284,244	264,469	18,288	346,217	322,840	23,377	217,610	209,216	8,394
令和元年5月	280,937	280,196	259,078	741	321,141	320,173	968	203,945	203,640	305
6月	437,000	281,273	262,537	155,727	485,772	321,939	163,833	343,788	203,552	140,236
7月	488,553	278,281	262,206	210,272	585,232	319,758	265,474	303,661	198,960	104,701
8月	284,351	283,823	264,476	528	324,868	324,061	807	207,654	207,654	0
9月	288,230	287,575	268,782	655	330,881	329,915	966	208,678	208,603	75
10月	315,987	278,976	260,884	37,011	372,953	323,071	49,882	211,336	197,971	13,365
11月	281,799	280,973	261,770	826	325,668	324,399	1,269	201,749	201,730	19
12月	619,728	278,082	260,128	341,646	728,013	322,201	405,812	423,281	198,042	225,239

(単位：円)

年次及び月次	I-2(I56~I61) 小 売 業									
	男 女 計				男			女		
	現金給与 総 額	きま って 支給 する 給 与	所 定 内 給 与	特 別 に 支 払 わ れ た 給 与	現金給与 総 額	きま って 支給 する 給 与	特 別 に 支 払 わ れ た 給 与	現金給与 総 額	きま って 支給 する 給 与	特 別 に 支 払 わ れ た 給 与
平成26年	168,575	150,345	142,305	18,230	251,552	216,394	35,158	130,282	119,864	10,418
平成27年	206,919	179,794	168,512	27,125	304,562	255,772	48,790	151,629	136,772	14,857
平成28年	210,842	184,251	173,008	26,591	298,566	253,906	44,660	155,121	140,007	15,114
平成29年	212,996	183,346	172,232	29,650	299,844	250,043	49,801	157,659	140,849	16,810
平成30年	223,887	190,539	177,441	33,348	315,461	260,269	55,192	159,403	141,437	17,966
令和元年	208,578	180,443	167,941	28,135	317,414	259,601	57,813	149,800	137,693	12,107
平成31年1月	179,027	174,734	162,740	4,293	259,777	251,999	7,778	136,344	133,893	2,451
2月	171,716	171,716	160,747	0	255,352	255,352	0	128,312	128,312	0
3月	179,410	177,348	163,879	2,062	259,962	255,749	4,213	136,144	135,237	907
4月	193,064	183,317	168,894	9,747	284,420	269,359	15,061	144,244	137,337	6,907
令和元年5月	182,981	180,435	167,591	2,546	260,378	255,428	4,950	140,948	139,708	1,240
6月	273,951	178,132	166,473	95,819	448,957	254,376	194,581	179,968	137,187	42,781
7月	239,045	178,801	167,775	60,244	394,569	255,885	138,684	154,571	136,932	17,639
8月	186,035	184,907	171,733	1,128	264,707	264,524	183	143,306	141,665	1,641
9月	181,150	181,150	168,577	0	260,848	260,848	0	137,395	137,395	0
10月	188,606	185,208	173,044	3,398	266,378	264,346	2,032	145,777	141,626	4,151
11月	189,327	182,502	171,012	6,825	274,171	261,645	12,526	142,687	138,996	3,691
12月	337,832	187,231	172,958	150,601	575,014	265,672	309,342	208,142	144,340	63,802
年次及び月次	J 金 融 業 , 保 険 業									
	男 女 計				男			女		
	現金給与 総 額	きま って 支給 する 給 与	所 定 内 給 与	特 別 に 支 払 わ れ た 給 与	現金給与 総 額	きま って 支給 する 給 与	特 別 に 支 払 わ れ た 給 与	現金給与 総 額	きま って 支給 する 給 与	特 別 に 支 払 わ れ た 給 与
平成26年	382,608	290,481	274,625	92,127	528,969	385,875	143,094	263,275	212,703	50,572
平成27年	426,274	325,691	311,462	100,583	572,956	420,875	152,081	297,829	242,341	55,488
平成28年	395,391	316,988	303,843	78,403	541,905	417,872	124,033	278,356	236,402	41,954
平成29年	367,842	298,403	285,689	69,439	564,224	429,174	135,050	275,991	237,239	38,752
平成30年	447,220	338,445	306,849	108,775	741,280	521,337	219,943	313,546	255,306	58,240
令和元年	399,586	313,320	289,480	86,266	686,620	494,998	191,622	298,318	249,223	49,095
平成31年1月	307,764	307,193	281,388	571	496,649	495,188	1,461	231,666	231,454	212
2月	312,151	310,669	285,612	1,482	498,462	495,389	3,073	237,339	236,496	843
3月	335,686	306,265	285,031	29,421	523,325	489,816	33,509	270,673	242,669	28,004
4月	317,452	315,713	292,304	1,739	486,160	482,297	3,863	257,025	256,047	978
令和元年5月	504,788	299,822	277,348	204,966	1,026,090	471,557	554,533	329,855	242,193	87,662
6月	684,465	313,187	291,126	371,278	1,362,162	509,193	852,969	461,423	248,678	212,745
7月	318,340	317,405	293,986	935	500,360	497,725	2,635	257,192	256,828	364
8月	325,859	324,765	296,181	1,094	512,205	509,761	2,444	254,921	254,341	580
9月	319,717	303,480	282,351	16,237	496,580	489,088	7,492	260,249	241,072	19,177
10月	315,234	313,745	288,889	1,489	505,118	502,245	2,873	251,376	250,352	1,024
11月	340,812	316,989	292,836	23,823	546,278	500,207	46,071	271,555	255,231	16,324
12月	712,914	330,910	306,997	382,004	1,372,817	497,127	875,690	488,604	274,411	214,193

(単位：円)

年次及び月次	K 不動産業，物品賃貸業									
	男 女 計				男			女		
	現金給与総額	きまって支給する給与	所定内給与	特別に支払われた給与	現金給与総額	きまって支給する給与	特別に支払われた給与	現金給与総額	きまって支給する給与	特別に支払われた給与
平成26年	175,743	147,551	130,259	28,192	310,562	249,241	61,321	93,746	85,703	8,043
平成27年	161,690	134,769	123,931	26,921	275,145	220,607	54,538	100,970	88,829	12,141
平成28年	153,815	128,569	118,214	25,246	263,907	213,271	50,636	96,191	84,235	11,956
平成29年	148,715	124,391	113,370	24,324	267,063	216,014	51,049	92,017	80,496	11,521
平成30年	413,318	325,778	261,359	87,540	473,954	375,962	97,992	271,337	208,270	63,067
令和元年	300,614	252,968	214,819	47,646	364,318	300,571	63,747	152,020	141,932	10,088
平成31年1月	256,908	256,908	220,039	0	298,184	298,184	0	150,323	150,323	0
2月	255,035	255,035	218,480	0	298,398	298,398	0	142,513	142,513	0
3月	358,714	254,964	218,318	103,750	435,176	296,924	138,252	166,265	149,354	16,911
4月	260,676	260,676	219,356	0	309,518	309,518	0	140,076	140,076	0
令和元年5月	256,501	256,501	216,082	0	300,100	300,100	0	152,589	152,589	0
6月	353,159	251,682	214,955	101,477	434,142	296,228	137,914	159,922	145,389	14,533
7月	363,451	257,370	219,848	106,081	443,431	304,282	139,149	173,330	145,855	27,475
8月	250,713	250,713	214,293	0	299,169	299,169	0	141,882	141,882	0
9月	246,961	246,961	208,613	0	298,855	298,855	0	135,120	135,120	0
10月	246,528	246,528	205,557	0	300,382	300,382	0	130,915	130,915	0
11月	260,933	251,301	210,041	9,632	313,693	305,449	8,244	148,704	136,120	12,584
12月	502,023	248,090	213,833	253,933	648,234	299,094	349,140	185,233	137,582	47,651
年次及び月次	L 学術研究，専門・技術サービス業									
	男 女 計				男			女		
	現金給与総額	きまって支給する給与	所定内給与	特別に支払われた給与	現金給与総額	きまって支給する給与	特別に支払われた給与	現金給与総額	きまって支給する給与	特別に支払われた給与
平成26年	425,015	343,275	316,937	81,740	479,016	385,161	93,855	219,955	184,220	35,735
平成27年	422,995	334,853	306,280	88,142	490,038	384,929	105,109	226,009	187,719	38,290
平成28年	432,697	336,673	308,563	96,024	497,163	384,111	113,052	245,743	199,100	46,643
平成29年	447,292	346,261	313,869	101,031	515,468	395,864	119,604	255,297	206,570	48,727
平成30年	446,492	339,565	311,950	106,927	489,889	371,565	118,324	274,059	212,415	61,644
令和元年	439,887	333,219	311,188	106,668	463,352	351,898	111,454	330,834	246,408	84,426
平成31年1月	327,190	326,935	311,846	255	344,680	344,371	309	245,051	245,051	0
2月	327,131	326,969	314,365	162	345,248	345,051	197	243,534	243,534	0
3月	334,464	326,969	310,949	7,495	355,039	347,228	7,811	241,862	235,787	6,075
4月	327,036	326,531	306,429	505	346,708	346,229	479	239,303	238,684	619
令和元年5月	397,433	332,640	312,171	64,793	428,897	352,981	75,916	257,029	241,871	15,158
6月	633,583	334,644	307,612	298,939	675,395	355,437	319,958	447,783	242,246	205,537
7月	551,178	334,909	311,053	216,269	568,933	353,105	215,828	469,713	251,419	218,294
8月	334,340	334,172	312,459	168	350,309	350,106	203	257,456	257,456	0
9月	342,251	334,137	311,007	8,114	359,330	350,901	8,429	262,132	255,497	6,635
10月	337,563	337,563	313,103	0	356,650	356,650	0	245,128	245,128	0
11月	343,815	343,815	311,755	0	361,415	361,415	0	257,719	257,719	0
12月	1,054,427	341,008	311,782	713,419	1,097,340	360,555	736,785	845,368	245,782	599,586

(単位：円)

年次及び月次	M 宿泊業，飲食サービス業									
	男 女 計				男			女		
	現金給与総額	きまって支給する給与	所定内給与	特別に支払われた給与	現金給与総額	きまって支給する給与	特別に支払われた給与	現金給与総額	きまって支給する給与	特別に支払われた給与
平成26年	131,036	123,743	114,735	7,293	176,562	163,805	12,757	105,977	101,691	4,286
平成27年	153,932	137,820	127,300	16,112	225,046	194,606	30,440	109,749	102,540	7,209
平成28年	158,433	141,770	130,745	16,663	228,310	196,793	31,517	113,802	106,626	7,176
平成29年	161,617	145,532	133,999	16,085	235,557	206,136	29,421	113,619	106,191	7,428
平成30年	141,085	124,416	118,280	16,669	208,988	175,070	33,918	99,832	93,642	6,190
令和元年	112,900	104,803	100,454	8,097	147,938	132,535	15,403	91,205	87,632	3,573
平成31年1月	106,089	104,612	100,741	1,477	135,306	132,750	2,556	87,924	87,117	807
2月	101,039	101,039	97,970	0	132,073	132,073	0	82,161	82,161	0
3月	111,867	111,716	107,654	151	146,454	146,454	0	91,788	91,549	239
4月	105,902	105,902	101,620	0	127,736	127,736	0	91,088	91,088	0
令和元年5月	110,488	110,488	105,050	0	143,344	143,344	0	90,788	90,788	0
6月	114,017	105,273	101,087	8,744	159,953	140,495	19,458	87,672	85,073	2,599
7月	141,985	104,202	100,203	37,783	201,124	130,732	70,392	104,966	87,595	17,371
8月	111,051	109,933	104,648	1,118	136,668	134,762	1,906	94,598	93,986	612
9月	102,202	102,202	97,213	0	128,830	128,830	0	85,837	85,837	0
10月	98,577	98,504	93,972	73	121,255	121,210	45	83,971	83,880	91
11月	103,359	101,307	96,787	2,052	133,072	127,749	5,323	84,720	84,720	0
12月	148,387	102,882	98,946	45,505	212,173	126,942	85,231	109,009	88,029	20,980
年次及び月次	M75 宿 泊 業									
	男 女 計				男			女		
	現金給与総額	きまって支給する給与	所定内給与	特別に支払われた給与	現金給与総額	きまって支給する給与	特別に支払われた給与	現金給与総額	きまって支給する給与	特別に支払われた給与
平成26年	193,936	180,856	169,008	13,080	255,135	235,448	19,687	149,563	141,273	8,290
平成27年	228,838	194,430	183,289	34,408	304,451	249,801	54,650	167,445	149,473	17,972
平成28年	228,768	196,398	184,608	32,370	304,889	252,941	51,948	167,971	151,238	16,733
平成29年	218,345	188,924	176,803	29,421	293,451	247,481	45,970	157,942	141,831	16,111
平成30年	191,759	163,850	155,963	27,909	288,119	236,140	51,979	125,060	113,812	11,248
令和元年	172,289	154,480	149,462	17,809	262,862	228,641	34,221	126,639	117,102	9,537
平成31年1月	149,779	146,932	143,742	2,847	226,459	220,609	5,850	112,329	110,948	1,381
2月	150,294	150,294	147,506	0	225,891	225,891	0	113,546	113,546	0
3月	154,627	154,201	151,361	426	224,519	224,519	0	119,542	118,902	640
4月	152,827	152,827	149,814	0	228,510	228,510	0	114,795	114,795	0
令和元年5月	156,498	156,498	149,691	0	240,671	240,671	0	114,087	114,087	0
6月	163,984	154,091	148,421	9,893	248,724	233,634	15,090	120,673	113,436	7,237
7月	252,286	156,627	151,420	95,659	414,157	228,472	185,685	167,465	118,980	48,485
8月	165,097	161,664	155,610	3,433	234,483	227,898	6,585	128,140	126,386	1,754
9月	157,555	157,555	150,013	0	231,893	231,893	0	118,659	118,659	0
10月	156,351	156,151	149,441	200	229,237	229,136	101	119,318	119,067	251
11月	156,040	156,040	149,759	0	233,561	233,561	0	117,922	117,922	0
12月	255,382	152,083	147,487	103,299	421,678	219,287	202,391	175,210	119,684	55,526

(単位：円)

年次及び月次	N 生活関連サービス業，娯楽業									
	男 女 計				男			女		
	現金給与総額	きまって支給する給与	所定内給与	特別に支払われた給与	現金給与総額	きまって支給する給与	特別に支払われた給与	現金給与総額	きまって支給する給与	特別に支払われた給与
平成26年	180,210	160,309	151,887	19,901	243,085	208,451	34,634	139,675	129,272	10,403
平成27年	204,753	178,538	167,921	26,215	264,709	224,990	39,719	174,666	155,228	19,438
平成28年	199,472	174,412	162,471	25,060	264,812	224,876	39,936	167,062	149,380	17,682
平成29年	178,711	158,672	146,430	20,039	233,807	203,135	30,672	153,078	137,986	15,092
平成30年	182,385	168,347	164,289	14,038	241,947	222,725	19,222	157,465	145,596	11,869
令和元年	204,588	183,348	176,042	21,240	278,245	244,086	34,159	163,700	149,631	14,069
平成31年1月	181,281	181,281	169,647	0	248,894	248,894	0	137,778	137,778	0
2月	175,012	175,012	169,586	0	244,020	244,020	0	132,154	132,154	0
3月	182,985	182,985	177,381	0	254,015	254,015	0	142,716	142,716	0
4月	199,316	189,002	182,658	10,314	259,855	259,836	19	165,878	149,878	16,000
令和元年5月	190,630	190,493	182,276	137	242,353	242,157	196	162,907	162,802	105
6月	185,428	185,385	177,948	43	239,711	239,589	122	156,315	156,315	0
7月	284,741	178,690	171,984	106,051	422,380	233,049	189,331	211,164	149,631	61,533
8月	186,567	186,325	173,607	242	244,014	244,014	0	155,611	155,239	372
9月	190,436	190,436	183,866	0	244,912	244,912	0	161,330	161,330	0
10月	181,792	181,752	175,373	40	236,299	236,299	0	152,571	152,509	62
11月	188,886	178,570	173,119	10,316	252,703	234,501	18,202	154,673	148,586	6,087
12月	298,834	178,874	173,543	119,960	442,105	248,981	193,124	218,876	139,748	79,128
年次及び月次	O 教育，学習支援業									
	男 女 計				男			女		
	現金給与総額	きまって支給する給与	所定内給与	特別に支払われた給与	現金給与総額	きまって支給する給与	特別に支払われた給与	現金給与総額	きまって支給する給与	特別に支払われた給与
平成26年	489,559	368,724	363,191	120,835	558,664	416,930	141,734	406,235	310,599	95,636
平成27年	415,231	330,409	323,869	84,822	469,119	371,032	98,087	355,039	285,034	70,005
平成28年	431,600	328,918	321,699	102,682	489,276	371,741	117,535	365,993	280,206	85,787
平成29年	439,385	335,518	327,954	103,867	505,433	386,514	118,919	368,170	280,533	87,637
平成30年	432,831	328,539	323,885	104,292	510,012	387,707	122,305	371,497	281,519	89,978
令和元年	443,511	334,913	329,963	108,598	516,199	386,644	129,555	381,933	291,089	90,844
平成31年1月	319,429	319,307	315,764	122	378,801	378,621	180	271,431	271,356	75
2月	330,042	325,004	320,533	5,038	391,284	383,072	8,212	279,860	277,423	2,437
3月	351,964	351,947	347,410	17	401,953	401,916	37	308,759	308,759	0
4月	346,745	345,080	339,303	1,665	399,667	397,298	2,369	301,389	300,327	1,062
令和元年5月	335,561	335,470	330,289	91	384,634	384,448	186	293,636	293,627	9
6月	892,525	336,742	332,455	555,783	1,050,169	384,021	666,148	757,965	296,386	461,579
7月	402,491	339,189	331,460	63,302	475,016	387,066	87,950	339,940	297,897	42,043
8月	332,580	332,409	327,469	171	381,853	381,503	350	289,651	289,636	15
9月	337,590	337,231	333,089	359	389,467	389,202	265	293,668	293,230	438
10月	335,132	333,665	328,500	1,467	387,278	385,102	2,176	291,096	290,228	868
11月	334,085	333,997	328,862	88	385,679	385,523	156	290,454	290,423	31
12月	991,530	331,598	326,996	659,932	1,150,210	383,683	766,527	857,472	287,595	569,877

(単位：円)

年次及び月次	P 医療, 福祉									
	男 女 計				男			女		
	現金給与総額	きまって支給する給与	所定内給与	特別に支払われた給与	現金給与総額	きまって支給する給与	特別に支払われた給与	現金給与総額	きまって支給する給与	特別に支払われた給与
平成26年	360,403	298,549	286,843	61,854	515,349	440,098	75,251	308,023	250,698	57,325
平成27年	333,852	278,457	262,477	55,395	437,331	373,083	64,248	301,014	248,428	52,586
平成28年	337,680	280,954	265,146	56,726	441,026	375,170	65,856	304,910	251,079	53,831
平成29年	341,123	283,890	267,874	57,233	452,371	385,102	67,269	306,875	252,731	54,144
平成30年	332,514	279,675	262,231	52,839	439,958	379,978	59,980	299,902	249,231	50,671
令和元年	350,148	285,855	270,280	64,293	444,280	371,887	72,393	317,808	256,298	61,510
平成31年1月	285,956	284,485	268,729	1,471	369,839	366,143	3,696	256,364	255,678	686
2月	287,594	285,317	269,780	2,277	375,013	372,530	2,483	257,149	254,944	2,205
3月	297,460	286,084	271,017	11,376	394,764	380,451	14,313	264,040	253,673	10,367
4月	286,973	285,655	270,009	1,318	378,036	374,479	3,557	255,884	255,330	554
令和元年5月	286,452	283,814	268,086	2,638	373,588	371,284	2,304	257,051	254,300	2,751
6月	554,692	289,245	272,899	265,447	676,310	378,073	298,237	513,614	259,242	254,372
7月	370,372	283,014	268,846	87,358	465,299	364,794	100,505	337,897	255,037	82,860
8月	283,357	283,350	268,568	7	364,857	364,857	0	255,249	255,240	9
9月	287,932	286,121	270,685	1,811	378,320	372,439	5,881	257,067	256,645	422
10月	289,124	287,777	272,261	1,347	377,619	373,908	3,711	258,861	258,322	539
11月	296,156	287,959	271,558	8,197	379,065	372,596	6,469	267,598	258,806	8,792
12月	671,721	287,481	270,953	384,240	795,500	371,553	423,947	628,760	258,301	370,459
年次及び月次	P83 医療業									
	男 女 計				男			女		
	現金給与総額	きまって支給する給与	所定内給与	特別に支払われた給与	現金給与総額	きまって支給する給与	特別に支払われた給与	現金給与総額	きまって支給する給与	特別に支払われた給与
平成26年	438,979	365,591	348,124	73,388	663,750	575,955	87,795	358,581	290,346	68,235
平成27年	379,562	320,913	299,763	58,649	563,137	488,480	74,657	326,594	272,564	54,030
平成28年	387,370	325,854	304,435	61,516	568,048	489,881	78,167	334,588	277,936	56,652
平成29年	389,457	329,137	307,698	60,320	577,436	501,613	75,823	335,386	279,525	55,861
平成30年	382,339	322,535	298,636	59,804	564,366	490,794	73,572	328,864	273,105	55,759
令和元年	413,053	338,007	313,220	75,046	576,093	486,334	89,759	360,404	290,109	70,295
平成31年1月	339,660	337,279	311,750	2,381	490,051	483,450	6,601	290,878	289,866	1,012
2月	341,303	339,280	313,611	2,023	496,620	494,272	2,348	291,336	289,418	1,918
3月	361,188	340,418	315,844	20,770	532,034	504,430	27,604	306,635	288,047	18,588
4月	342,471	340,069	315,028	2,402	503,679	496,836	6,843	291,278	290,286	992
令和元年5月	334,996	334,981	310,688	15	485,965	485,940	25	287,262	287,251	11
6月	649,362	341,645	315,555	307,717	871,121	492,501	378,620	579,087	293,839	285,248
7月	425,423	332,520	310,225	92,903	573,335	473,877	99,458	377,713	286,924	90,789
8月	334,933	334,921	311,571	12	473,741	473,741	0	289,489	289,473	16
9月	341,563	338,722	314,527	2,841	494,131	483,881	10,250	291,959	291,526	433
10月	340,817	338,381	314,402	2,436	490,204	483,255	6,949	292,053	291,090	963
11月	338,385	338,385	312,317	0	479,435	479,435	0	291,895	291,895	0
12月	801,416	339,661	313,243	461,755	1,017,557	485,951	531,606	730,516	291,674	438,842

(単位：円)

年次及び月次	Q 複 合 サ ー ビ ス 事 業									
	男 女 計				男			女		
	現金給与 総 額	きま って 支給 する 給 与	所 定 内 給 与	特 別 に 支 払 わ れ た 給 与	現金給与 総 額	きま って 支給 する 給 与	特 別 に 支 払 わ れ た 給 与	現金給与 総 額	きま って 支給 する 給 与	特 別 に 支 払 わ れ た 給 与
平成26年	349,293	277,655	266,301	71,638	412,268	327,251	85,017	259,160	206,671	52,489
平成27年	375,421	293,128	276,094	82,293	451,845	348,824	103,021	272,821	218,355	54,466
平成28年	380,407	296,370	279,757	84,037	459,770	353,168	106,602	282,974	226,640	56,334
平成29年	366,463	287,188	272,544	79,275	441,746	342,735	99,011	275,783	220,281	55,502
平成30年	381,034	305,295	287,330	75,739	446,262	355,526	90,736	280,918	228,196	52,722
令和元年	342,980	282,749	256,143	60,231	410,384	335,956	74,428	217,327	183,561	33,766
平成31年1月	301,557	300,102	259,237	1,455	362,434	360,229	2,205	183,508	183,508	0
2月	284,163	284,163	263,715	0	341,184	341,184	0	173,236	173,236	0
3月	285,949	285,310	267,133	639	339,070	338,348	722	183,198	182,719	479
4月	280,147	278,539	257,862	1,608	331,430	329,676	1,754	184,477	183,142	1,335
令和元年5月	280,496	278,886	257,641	1,610	333,986	332,217	1,769	183,132	181,810	1,322
6月	537,058	281,984	249,177	255,074	683,452	338,061	345,391	269,843	179,625	90,218
7月	383,994	282,239	258,495	101,755	432,325	333,286	99,039	296,191	189,501	106,690
8月	270,871	270,868	244,583	3	317,302	317,298	4	186,534	186,534	0
9月	275,142	273,367	252,063	1,775	326,474	323,886	2,588	181,290	181,002	288
10月	288,052	286,196	256,028	1,856	342,469	340,171	2,298	187,290	186,252	1,038
11月	281,057	280,253	252,825	804	333,239	332,004	1,235	183,649	183,649	0
12月	648,583	290,510	254,584	358,073	785,298	343,537	441,761	393,612	191,614	201,998
年次及び月次	R サービス業（他に分類されないもの）									
	男 女 計				男			女		
	現金給与 総 額	きま って 支給 する 給 与	所 定 内 給 与	特 別 に 支 払 わ れ た 給 与	現金給与 総 額	きま って 支給 する 給 与	特 別 に 支 払 わ れ た 給 与	現金給与 総 額	きま って 支給 する 給 与	特 別 に 支 払 わ れ た 給 与
平成26年	192,594	174,193	159,970	18,401	255,429	225,066	30,363	129,406	123,034	6,372
平成27年	193,359	178,361	157,587	14,998	241,749	220,901	20,848	133,851	126,048	7,803
平成28年	192,876	175,278	155,943	17,598	249,952	224,232	25,720	131,157	122,342	8,815
平成29年	187,047	170,281	151,176	16,766	246,335	221,459	24,876	131,320	122,177	9,143
平成30年	199,156	178,770	161,624	20,386	265,180	233,788	31,392	133,197	123,807	9,390
令和元年	210,569	188,494	176,759	22,075	264,778	232,462	32,316	148,640	138,265	10,375
平成31年1月	186,766	186,516	174,406	250	232,983	232,602	381	133,851	133,751	100
2月	191,014	187,456	175,548	3,558	234,903	232,694	2,209	139,628	134,491	5,137
3月	187,336	183,272	172,061	4,064	230,870	224,525	6,345	136,193	134,808	1,385
4月	185,834	185,682	175,089	152	226,610	226,420	190	139,132	139,024	108
令和元年5月	186,788	185,686	173,571	1,102	228,957	228,000	957	139,166	137,900	1,266
6月	226,925	192,707	180,538	34,218	288,499	238,926	49,573	158,072	141,024	17,048
7月	246,715	191,018	179,548	55,697	319,603	235,890	83,713	165,773	141,189	24,584
8月	214,513	185,776	174,753	28,737	275,660	230,019	45,641	146,388	136,484	9,904
9月	191,154	190,891	179,247	263	236,990	236,581	409	139,687	139,586	101
10月	190,509	190,294	177,705	215	233,922	233,614	308	139,995	139,889	106
11月	208,683	192,204	179,829	16,479	257,791	236,308	21,483	151,556	140,897	10,659
12月	308,005	190,128	178,522	117,877	407,810	233,764	174,046	192,667	139,701	52,966

(単位：円)

年次及び月次	R91 職業紹介・派遣業									
	男 女 計				男			女		
	現金給与総額	きまって支給する給与	所定内給与	特別に支払われた給与	現金給与総額	きまって支給する給与	特別に支払われた給与	現金給与総額	きまって支給する給与	特別に支払われた給与
平成26年	179,485	174,429	157,401	5,056	216,783	209,555	7,228	145,389	142,320	3,069
平成27年	234,704	229,000	189,208	5,704	250,991	244,218	6,773	199,131	195,760	3,371
平成28年	253,746	240,629	196,397	13,117	277,764	261,918	15,846	206,672	198,903	7,769
平成29年	250,553	235,980	191,836	14,573	307,383	287,267	20,116	178,846	171,266	7,580
平成30年	256,678	253,563	201,023	3,115	308,930	307,353	1,577	192,720	187,723	4,997
令和元年	185,883	178,807	165,974	7,076	226,947	214,325	12,622	161,560	157,769	3,791
平成31年1月	169,058	167,812	156,440	1,246	204,037	201,344	2,693	149,099	148,679	420
2月	184,328	182,554	168,365	1,774	227,165	223,580	3,585	159,967	159,223	744
3月	184,800	182,767	169,010	2,033	223,585	218,931	4,654	162,679	162,141	538
4月	180,000	178,999	166,298	1,001	216,010	214,233	1,777	158,208	157,676	532
令和元年5月	175,813	174,173	160,577	1,640	209,570	206,443	3,127	154,577	153,872	705
6月	186,630	184,574	171,653	2,056	223,736	219,620	4,116	163,919	163,124	795
7月	201,152	185,404	172,259	15,748	235,744	221,073	14,671	181,110	164,738	16,372
8月	185,858	168,615	156,049	17,243	243,385	204,565	38,820	153,205	148,209	4,996
9月	181,267	179,812	166,254	1,455	220,011	216,839	3,172	159,050	158,580	470
10月	182,309	180,939	168,415	1,370	222,602	219,768	2,834	158,355	157,856	499
11月	184,036	179,906	168,053	4,130	218,865	215,448	3,417	162,520	157,950	4,570
12月	214,137	180,160	168,297	33,977	276,124	210,271	65,853	175,554	161,418	14,136
年次及び月次	R92 他の事業サービス									
	男 女 計				男			女		
	現金給与総額	きまって支給する給与	所定内給与	特別に支払われた給与	現金給与総額	きまって支給する給与	特別に支払われた給与	現金給与総額	きまって支給する給与	特別に支払われた給与
平成26年	152,994	135,445	125,467	17,549	221,438	188,269	33,169	108,266	100,924	7,342
平成27年	141,725	126,903	116,009	14,822	197,827	172,650	25,177	107,818	99,255	8,563
平成28年	140,275	125,286	115,825	14,989	196,737	170,127	26,610	108,721	100,226	8,495
平成29年	142,368	127,184	117,658	15,184	196,762	169,602	27,160	110,631	102,435	8,196
平成30年	155,629	140,512	130,330	15,117	217,944	191,132	26,812	114,411	107,030	7,381
令和元年	170,099	156,631	146,732	13,468	207,940	190,094	17,846	137,156	127,499	9,657
平成31年1月	157,743	157,648	145,790	95	195,573	195,392	181	123,996	123,978	18
2月	160,450	155,303	145,036	5,147	195,024	191,716	3,308	129,729	122,947	6,782
3月	151,357	150,126	140,525	1,231	182,575	181,178	1,397	123,546	122,463	1,083
4月	154,614	154,614	146,190	0	183,805	183,805	0	128,936	128,936	0
令和元年5月	152,939	151,999	142,605	940	179,823	179,580	243	129,813	128,274	1,539
6月	191,283	158,672	149,833	32,611	238,920	193,553	45,367	150,444	128,770	21,674
7月	182,042	157,133	147,111	24,909	225,741	190,607	35,134	144,515	128,388	16,127
8月	167,654	155,240	145,708	12,414	207,575	187,970	19,605	133,086	126,899	6,187
9月	158,607	158,607	148,636	0	193,760	193,760	0	127,940	127,940	0
10月	158,381	158,381	147,997	0	190,849	190,849	0	130,117	130,117	0
11月	179,157	162,451	151,626	16,706	220,348	198,336	22,012	143,678	131,542	12,136
12月	225,268	159,196	149,487	66,072	280,901	194,322	86,579	177,845	129,254	48,591

(単位：円)

第 24 表 産業大中分類別, 常用労働者の1人平均賞与支給状況

—規模30人以上—

年次	TL 調 査 産 業 計									
	夏季賞与					年末賞与				
	支 給 額	支給労働者 数 割 合	支給事業所 数 割 合	対定期給与 支 給 割 合	対所定内給与 支 給 割 合	支 給 額	支給労働者 数 割 合	支給事業所 数 割 合	対定期給与 支 給 割 合	対所定内給与 支 給 割 合
平成26年	-	-	-	-	-	393,403	92.4	88.7	1.13	1.23
平成27年	388,317	88.3	84.3	1.18	1.28	400,988	87.0	85.0	1.18	1.28
平成28年	386,117	88.3	84.2	1.19	1.29	400,525	93.5	90.6	1.18	1.28
平成29年	392,614	90.4	86.5	1.20	1.30	411,041	91.1	89.7	1.22	1.33
平成30年	369,946	93.2	91.2	1.11	1.20	399,774	94.8	94.7	1.18	1.29
令和元年	389,135	92.3	90.9	1.13	1.22	393,393	95.5	94.9	1.16	1.24
年次	D 建 設 業									
	夏季賞与					年末賞与				
	支 給 額	支給労働者 数 割 合	支給事業所 数 割 合	対定期給与 支 給 割 合	対所定内給与 支 給 割 合	支 給 額	支給労働者 数 割 合	支給事業所 数 割 合	対定期給与 支 給 割 合	対所定内給与 支 給 割 合
平成26年	-	-	-	-	-	317,623	100.0	100.0	1.30	1.38
平成27年	527,379	100.0	100.0	1.37	1.56	421,190	100.0	100.0	1.10	1.26
平成28年	568,263	100.0	100.0	1.60	1.89	525,809	100.0	100.0	1.22	1.47
平成29年	556,987	93.2	93.9	1.50	1.72	400,249	100.0	100.0	1.10	1.25
平成30年	329,425	93.1	95.2	0.99	1.04	405,311	100.0	100.0	1.14	1.24
令和元年	418,391	100.0	100.0	1.07	1.16	453,398	100.0	100.0	1.23	1.34
年次	E 製 造 業									
	夏季賞与					年末賞与				
	支 給 額	支給労働者 数 割 合	支給事業所 数 割 合	対定期給与 支 給 割 合	対所定内給与 支 給 割 合	支 給 額	支給労働者 数 割 合	支給事業所 数 割 合	対定期給与 支 給 割 合	対所定内給与 支 給 割 合
平成26年	-	-	-	-	-	476,821	92.5	84.2	1.20	1.36
平成27年	444,369	93.1	89.9	1.20	1.34	465,021	94.5	95.0	1.15	1.28
平成28年	436,420	92.7	91.4	1.27	1.40	441,240	97.6	97.4	1.13	1.26
平成29年	453,064	94.0	90.1	1.34	1.49	471,757	92.1	94.8	1.26	1.42
平成30年	437,718	96.2	94.1	1.21	1.35	469,720	94.3	95.2	1.26	1.42
令和元年	462,758	91.4	89.4	1.21	1.33	456,187	94.8	95.7	1.21	1.33
年次	E09,10 食 料 品 ・ た ば こ									
	夏季賞与					年末賞与				
	支 給 額	支給労働者 数 割 合	支給事業所 数 割 合	対定期給与 支 給 割 合	対所定内給与 支 給 割 合	支 給 額	支給労働者 数 割 合	支給事業所 数 割 合	対定期給与 支 給 割 合	対所定内給与 支 給 割 合
平成26年	-	-	-	-	-	204,721	100.0	100.0	0.82	0.94
平成27年	113,508	59.4	59.5	0.52	0.59	178,881	66.4	79.7	0.72	0.80
平成28年	164,373	52.3	54.7	0.68	0.76	184,424	82.8	88.0	0.71	0.79
平成29年	135,335	66.2	62.3	0.62	0.68	160,110	83.3	87.0	0.72	0.81
平成30年	203,059	79.5	88.2	0.91	1.03	200,518	79.5	88.2	0.83	0.98
令和元年	184,822	77.8	77.8	0.78	0.85	180,547	94.8	91.7	0.72	0.82
年次	E11 織 維 工 業									
	夏季賞与					年末賞与				
	支 給 額	支給労働者 数 割 合	支給事業所 数 割 合	対定期給与 支 給 割 合	対所定内給与 支 給 割 合	支 給 額	支給労働者 数 割 合	支給事業所 数 割 合	対定期給与 支 給 割 合	対所定内給与 支 給 割 合
平成26年	-	-	-	-	-	292,465	100.0	100.0	0.97	1.10
平成27年	167,836	100.0	100.0	0.86	0.90	183,362	90.3	86.8	1.04	1.08
平成28年	172,568	100.0	100.0	0.90	0.93	190,604	100.0	100.0	1.02	1.06
平成29年	186,752	89.2	85.7	0.99	1.02	194,825	100.0	100.0	1.01	1.06
平成30年	174,999	80.7	76.2	0.82	0.85	194,929	100.0	100.0	0.99	1.03
令和元年	147,490	84.7	71.1	0.71	0.75	162,551	100.0	100.0	0.81	0.85

※平成26年夏季賞与は未集計

(単位：円, %, 月)

—規模30人以上—

年次	E12 木 材 ・ 木 製 品									
	夏季賞与					年末賞与				
	支 給 額	支給労働者 数 割 合	支給事業所 数 割 合	対定期給与 支 給 割 合	対所定内給与 支 給 割 合	支 給 額	支給労働者 数 割 合	支給事業所 数 割 合	対定期給与 支 給 割 合	対所定内給与 支 給 割 合
平成26年	-	-	-	-	-	279,013	100.0	100.0	1.11	1.21
平成27年	170,219	63.1	64.3	0.60	0.68	X	X	X	X	X
平成28年	189,130	100.0	100.0	0.62	0.75	285,652	100.0	100.0	1.02	1.22
平成29年	262,350	38.8	35.7	0.68	0.73	316,554	100.0	100.0	0.98	1.18
平成30年	417,233	100.0	100.0	1.25	1.47	362,649	100.0	100.0	1.16	1.42
令和元年	355,271	100.0	100.0	1.27	1.44	368,573	100.0	100.0	1.35	1.51
年次	E13 家 具 ・ 装 備 品									
	夏季賞与					年末賞与				
	支 給 額	支給労働者 数 割 合	支給事業所 数 割 合	対定期給与 支 給 割 合	対所定内給与 支 給 割 合	支 給 額	支給労働者 数 割 合	支給事業所 数 割 合	対定期給与 支 給 割 合	対所定内給与 支 給 割 合
平成26年	-	-	-	-	-	364,952	79.8	84.6	1.27	1.41
平成27年	183,085	100.0	100.0	0.78	0.79	214,557	100.0	100.0	0.82	0.90
平成28年	223,254	100.0	100.0	0.94	0.96	234,301	100.0	100.0	0.90	0.97
平成29年	210,311	100.0	100.0	0.91	0.96	194,441	100.0	100.0	0.78	0.84
平成30年	160,130	100.0	100.0	0.68	0.69	328,299	100.0	100.0	1.06	1.18
令和元年	153,782	100.0	100.0	0.63	0.64	195,475	100.0	100.0	0.81	0.84
年次	E14 パ ル プ ・ 紙									
	夏季賞与					年末賞与				
	支 給 額	支給労働者 数 割 合	支給事業所 数 割 合	対定期給与 支 給 割 合	対所定内給与 支 給 割 合	支 給 額	支給労働者 数 割 合	支給事業所 数 割 合	対定期給与 支 給 割 合	対所定内給与 支 給 割 合
平成26年	-	-	-	-	-	316,385	88.9	85.2	1.18	1.29
平成27年	364,386	83.9	96.4	1.49	1.60	383,455	83.5	96.4	1.51	1.66
平成28年	336,978	70.0	75.0	1.40	1.48	409,872	100.0	100.0	1.51	1.69
平成29年	401,359	100.0	100.0	1.50	1.64	414,111	100.0	100.0	1.55	1.72
平成30年	338,593	100.0	100.0	1.18	1.30	314,461	84.7	96.8	1.24	1.37
令和元年	265,542	100.0	100.0	1.00	1.11	281,974	100.0	100.0	1.07	1.18
年次	E15 印 刷 ・ 同 関 連 業									
	夏季賞与					年末賞与				
	支 給 額	支給労働者 数 割 合	支給事業所 数 割 合	対定期給与 支 給 割 合	対所定内給与 支 給 割 合	支 給 額	支給労働者 数 割 合	支給事業所 数 割 合	対定期給与 支 給 割 合	対所定内給与 支 給 割 合
平成26年	-	-	-	-	-	272,396	100.0	100.0	0.86	1.06
平成27年	171,789	80.3	79.2	0.65	0.73	214,069	58.5	79.2	0.81	0.90
平成28年	183,082	86.6	87.5	0.75	0.82	189,192	100.0	100.0	0.76	0.85
平成29年	205,904	73.7	87.5	0.80	0.87	215,779	100.0	100.0	0.87	0.95
平成30年	225,569	85.3	90.5	0.90	0.98	239,494	100.0	100.0	0.98	1.08
令和元年	326,833	100.0	100.0	1.22	1.35	365,716	100.0	100.0	1.31	1.48
年次	E16,17 化 学 、 石 油 ・ 石 炭									
	夏季賞与					年末賞与				
	支 給 額	支給労働者 数 割 合	支給事業所 数 割 合	対定期給与 支 給 割 合	対所定内給与 支 給 割 合	支 給 額	支給労働者 数 割 合	支給事業所 数 割 合	対定期給与 支 給 割 合	対所定内給与 支 給 割 合
平成26年	-	-	-	-	-	597,420	88.9	75.0	1.56	1.73
平成27年	486,495	100.0	100.0	1.31	1.40	521,530	100.0	100.0	1.44	1.55
平成28年	476,286	100.0	100.0	1.39	1.50	476,237	100.0	100.0	1.43	1.55
平成29年	414,305	100.0	100.0	1.42	1.51	472,443	71.6	89.1	1.69	1.87
平成30年	521,295	100.0	100.0	1.72	1.91	636,345	88.8	88.6	1.95	2.17
令和元年	600,036	71.8	86.2	1.60	1.71	719,299	71.3	86.2	1.83	1.95

※平成26年夏季賞与は未集計

(単位：円，%，月)

—規模30人以上—

年次	E18 プ ラ ス チ ッ ク 製 品									
	夏季賞与					年末賞与				
	支 給 額	支給労働者 数 割 合	支給事業所 数 割 合	対定期給与 支 給 割 合	対所定内給与 支 給 割 合	支 給 額	支給労働者 数 割 合	支給事業所 数 割 合	対定期給与 支 給 割 合	対所定内給与 支 給 割 合
平成26年	-	-	-	-	-	407,177	89.1	75.0	0.97	1.02
平成27年	309,617	100.0	100.0	0.83	0.90	349,662	100.0	100.0	0.94	1.05
平成28年	357,435	100.0	100.0	0.91	1.00	363,661	100.0	100.0	0.99	1.07
平成29年	439,224	100.0	100.0	1.10	1.21	479,673	100.0	100.0	1.29	1.40
平成30年	417,870	88.3	83.3	1.36	1.45	363,934	100.0	100.0	1.18	1.30
令和元年	326,743	73.2	55.7	1.09	1.18	277,784	100.0	100.0	0.79	0.85
年次	E21 窯 業 ・ 土 石 製 品									
	夏季賞与					年末賞与				
	支 給 額	支給労働者 数 割 合	支給事業所 数 割 合	対定期給与 支 給 割 合	対所定内給与 支 給 割 合	支 給 額	支給労働者 数 割 合	支給事業所 数 割 合	対定期給与 支 給 割 合	対所定内給与 支 給 割 合
平成26年	-	-	-	-	-	369,659	82.2	82.6	1.43	1.57
平成27年	261,970	100.0	100.0	1.02	1.09	281,788	100.0	100.0	1.05	1.09
平成28年	230,059	100.0	100.0	0.91	0.97	302,585	100.0	100.0	1.18	1.23
平成29年	243,072	100.0	100.0	0.80	0.84	357,413	100.0	100.0	1.29	1.35
平成30年	406,032	100.0	100.0	1.50	1.61	536,788	100.0	100.0	1.86	2.00
令和元年	696,957	100.0	100.0	2.45	2.62	709,057	100.0	100.0	2.47	2.63
年次	E22 鉄 鋼 業									
	夏季賞与					年末賞与				
	支 給 額	支給労働者 数 割 合	支給事業所 数 割 合	対定期給与 支 給 割 合	対所定内給与 支 給 割 合	支 給 額	支給労働者 数 割 合	支給事業所 数 割 合	対定期給与 支 給 割 合	対所定内給与 支 給 割 合
平成26年	-	-	-	-	-	646,213	100.0	100.0	1.56	1.82
平成27年	651,781	100.0	100.0	1.47	1.67	640,439	100.0	100.0	1.32	1.50
平成28年	443,587	73.3	77.8	1.34	1.43	473,956	100.0	100.0	1.17	1.35
平成29年	494,157	100.0	100.0	1.50	1.73	491,269	100.0	100.0	1.35	1.56
平成30年	583,908	100.0	100.0	1.74	2.02	571,934	100.0	100.0	1.50	1.73
令和元年	559,358	100.0	100.0	1.29	1.47	563,741	100.0	100.0	1.25	1.41
年次	E23 非 鉄 金 属 製 造 業									
	夏季賞与					年末賞与				
	支 給 額	支給労働者 数 割 合	支給事業所 数 割 合	対定期給与 支 給 割 合	対所定内給与 支 給 割 合	支 給 額	支給労働者 数 割 合	支給事業所 数 割 合	対定期給与 支 給 割 合	対所定内給与 支 給 割 合
平成26年	-	-	-	-	-	396,175	82.9	86.7	1.03	1.18
平成27年	444,152	100.0	100.0	1.52	1.76	481,400	100.0	100.0	1.57	1.82
平成28年	476,835	100.0	100.0	1.54	1.80	487,606	100.0	100.0	1.64	1.95
平成29年	451,591	92.6	83.3	1.56	1.78	457,997	100.0	100.0	1.61	1.82
平成30年	438,031	96.4	87.5	0.97	1.10	445,720	78.0	77.8	0.95	1.11
令和元年	618,029	100.0	100.0	0.98	1.10	457,052	100.0	100.0	1.02	1.15
年次	E24 金 属 製 品 製 造 業									
	夏季賞与					年末賞与				
	支 給 額	支給労働者 数 割 合	支給事業所 数 割 合	対定期給与 支 給 割 合	対所定内給与 支 給 割 合	支 給 額	支給労働者 数 割 合	支給事業所 数 割 合	対定期給与 支 給 割 合	対所定内給与 支 給 割 合
平成26年	-	-	-	-	-	453,124	100.0	100.0	1.26	1.41
平成27年	499,019	100.0	100.0	1.88	2.09	493,977	100.0	100.0	1.15	1.28
平成28年	505,237	100.0	100.0	1.97	2.16	474,172	100.0	100.0	1.16	1.26
平成29年	525,379	100.0	100.0	1.84	2.02	496,318	100.0	100.0	1.17	1.34
平成30年	293,981	100.0	100.0	0.85	0.95	377,545	100.0	100.0	1.08	1.20
令和元年	336,738	96.0	90.1	0.88	1.01	367,571	96.6	90.3	1.00	1.12

※平成26年夏季賞与は未集計

(単位：円，%，月)

年次	E25 は ん 用 機 械 器 具									
	夏季賞与					年末賞与				
	支給額	支給労働者数割合	支給事業所数割合	対定期給与支給割合	対所定内給与支給割合	支給額	支給労働者数割合	支給事業所数割合	対定期給与支給割合	対所定内給与支給割合
平成26年	-	-	-	-	-	634,190	91.0	83.9	1.70	1.97
平成27年	564,619	84.8	71.4	1.59	1.78	569,110	100.0	100.0	1.48	1.64
平成28年	551,090	100.0	100.0	2.06	2.19	531,509	100.0	100.0	1.41	1.63
平成29年	583,845	100.0	100.0	2.14	2.43	580,030	100.0	100.0	1.50	1.74
平成30年	625,012	100.0	100.0	1.30	1.46	658,988	100.0	100.0	1.33	1.51
令和元年	655,523	100.0	100.0	1.53	1.68	681,347	100.0	100.0	1.67	1.85
年次	E26 生 産 用 機 械 器 具									
	夏季賞与					年末賞与				
	支給額	支給労働者数割合	支給事業所数割合	対定期給与支給割合	対所定内給与支給割合	支給額	支給労働者数割合	支給事業所数割合	対定期給与支給割合	対所定内給与支給割合
平成26年	-	-	-	-	-	683,003	47.8	7.7	1.35	1.60
平成27年	386,172	100.0	100.0	0.92	1.13	413,416	100.0	100.0	1.07	1.28
平成28年	392,277	100.0	100.0	0.86	1.06	402,400	100.0	100.0	0.93	1.17
平成29年	451,678	83.6	65.0	0.93	1.15	538,766	83.5	62.2	1.11	1.38
平成30年	539,945	100.0	100.0	1.09	1.27	546,368	100.0	100.0	1.11	1.35
令和元年	625,363	100.0	100.0	1.62	1.81	586,604	100.0	100.0	1.69	1.83
年次	E28 電 子 ・ デ バ イ ス									
	夏季賞与					年末賞与				
	支給額	支給労働者数割合	支給事業所数割合	対定期給与支給割合	対所定内給与支給割合	支給額	支給労働者数割合	支給事業所数割合	対定期給与支給割合	対所定内給与支給割合
平成26年	-	-	-	-	-	635,680	100.0	100.0	1.40	1.58
平成27年	644,365	86.5	80.5	1.15	1.26	653,804	88.1	87.8	1.16	1.28
平成28年	629,828	86.6	78.6	1.13	1.25	626,902	87.9	84.4	1.05	1.16
平成29年	600,083	86.6	73.7	1.29	1.42	595,001	91.2	94.7	1.19	1.33
平成30年	527,576	98.6	93.4	1.51	1.67	521,605	96.6	93.4	1.50	1.66
令和元年	476,580	100.0	100.0	1.17	1.27	456,334	100.0	100.0	1.08	1.19
年次	E29 電 気 機 械 器 具									
	夏季賞与					年末賞与				
	支給額	支給労働者数割合	支給事業所数割合	対定期給与支給割合	対所定内給与支給割合	支給額	支給労働者数割合	支給事業所数割合	対定期給与支給割合	対所定内給与支給割合
平成26年	-	-	-	-	-	413,365	100.0	100.0	1.22	1.31
平成27年	351,026	100.0	100.0	1.21	1.36	341,232	100.0	100.0	1.14	1.30
平成28年	331,907	100.0	100.0	1.11	1.28	367,676	100.0	100.0	1.27	1.45
平成29年	386,279	100.0	100.0	1.36	1.54	429,124	100.0	100.0	1.51	1.74
平成30年	483,676	100.0	100.0	1.68	1.86	475,675	100.0	100.0	1.64	1.83
令和元年	324,563	100.0	100.0	1.03	1.16	336,905	100.0	100.0	1.13	1.24
年次	E31 輸 送 用 機 械 器 具									
	夏季賞与					年末賞与				
	支給額	支給労働者数割合	支給事業所数割合	対定期給与支給割合	対所定内給与支給割合	支給額	支給労働者数割合	支給事業所数割合	対定期給与支給割合	対所定内給与支給割合
平成26年	-	-	-	-	-	529,078	100.0	100.0	1.31	1.58
平成27年	446,879	91.4	91.4	1.19	1.48	488,409	95.2	94.1	1.28	1.60
平成28年	494,512	91.7	94.1	1.24	1.52	525,421	100.0	100.0	1.27	1.55
平成29年	509,955	100.0	100.0	1.26	1.59	535,319	100.0	100.0	1.40	1.71
平成30年	442,496	94.5	80.6	1.33	1.59	483,311	94.3	80.6	1.52	1.83
令和元年	498,126	97.2	95.2	1.41	1.58	511,316	97.0	95.2	1.44	1.65

※平成26年夏季賞与は未集計

(単位：円，%，月)

—規模30人以上—

年次	E32,20 そ の 他 の 製 造 業									
	夏季賞与					年末賞与				
	支 給 額	支給労働者 数 割 合	支給事業所 数 割 合	対定期給与 支給割合	対所定内給与 支給割合	支 給 額	支給労働者 数 割 合	支給事業所 数 割 合	対定期給与 支給割合	対所定内給与 支給割合
平成26年	-	-	-	-	-	121,667	100.0	100.0	0.44	0.51
平成27年	580,258	100.0	100.0	0.75	0.82	610,216	100.0	100.0	0.79	0.90
平成28年	408,359	100.0	100.0	0.57	0.63	515,103	100.0	100.0	0.68	0.77
平成29年	496,584	100.0	100.0	0.84	0.90	651,274	100.0	100.0	1.00	1.13
平成30年	486,530	100.0	100.0	1.41	1.49	634,176	100.0	100.0	0.97	1.01
令和元年	543,711	100.0	100.0	1.11	1.19	594,560	100.0	100.0	0.97	1.04
年次	F 電 気 ・ ガ ス ・ 熱 供 給 ・ 水 道 業									
	夏季賞与					年末賞与				
	支 給 額	支給労働者 数 割 合	支給事業所 数 割 合	対定期給与 支給割合	対所定内給与 支給割合	支 給 額	支給労働者 数 割 合	支給事業所 数 割 合	対定期給与 支給割合	対所定内給与 支給割合
平成26年	-	-	-	-	-	615,677	100.0	100.0	1.73	1.96
平成27年	0	0.0	0.0	0.00	0.00	680,651	70.5	82.9	1.45	1.81
平成28年	0	0.0	0.0	0.00	0.00	703,868	100.0	100.0	1.52	1.87
平成29年	919,098	26.9	19.5	1.78	1.98	704,499	100.0	100.0	1.55	1.86
平成30年	966,505	36.8	38.7	1.87	2.07	720,311	100.0	100.0	1.53	1.81
令和元年	569,546	100.0	100.0	1.72	1.90	547,654	100.0	100.0	1.63	1.76
年次	G 情 報 通 信 業									
	夏季賞与					年末賞与				
	支 給 額	支給労働者 数 割 合	支給事業所 数 割 合	対定期給与 支給割合	対所定内給与 支給割合	支 給 額	支給労働者 数 割 合	支給事業所 数 割 合	対定期給与 支給割合	対所定内給与 支給割合
平成26年	-	-	-	-	-	862,035	100.0	100.0	1.61	1.89
平成27年	542,055	100.0	100.0	1.37	1.59	582,265	67.3	71.1	1.61	1.96
平成28年	548,349	100.0	100.0	1.41	1.60	615,285	100.0	100.0	1.64	1.95
平成29年	551,990	100.0	100.0	1.56	1.76	577,609	100.0	100.0	1.59	1.84
平成30年	499,751	100.0	100.0	1.51	1.67	520,116	100.0	100.0	1.46	1.65
令和元年	539,696	100.0	100.0	1.50	1.65	570,266	100.0	100.0	1.58	1.71
年次	H 運 輸 業 ， 郵 便 業									
	夏季賞与					年末賞与				
	支 給 額	支給労働者 数 割 合	支給事業所 数 割 合	対定期給与 支給割合	対所定内給与 支給割合	支 給 額	支給労働者 数 割 合	支給事業所 数 割 合	対定期給与 支給割合	対所定内給与 支給割合
平成26年	-	-	-	-	-	296,668	91.2	86.8	1.08	1.25
平成27年	281,902	71.9	67.6	0.79	0.88	276,336	67.1	63.5	0.78	0.88
平成28年	285,772	80.6	75.1	0.79	0.87	288,798	71.3	65.9	0.80	0.89
平成29年	287,000	72.4	68.2	0.80	0.89	298,693	74.4	68.3	0.84	0.94
平成30年	239,361	94.2	91.1	0.71	0.88	266,396	100.0	100.0	0.83	0.97
令和元年	252,606	87.3	86.1	0.90	1.01	256,837	93.2	92.0	0.94	1.06
年次	I 卸 売 業 ， 小 売 業									
	夏季賞与					年末賞与				
	支 給 額	支給労働者 数 割 合	支給事業所 数 割 合	対定期給与 支給割合	対所定内給与 支給割合	支 給 額	支給労働者 数 割 合	支給事業所 数 割 合	対定期給与 支給割合	対所定内給与 支給割合
平成26年	-	-	-	-	-	175,535	86.3	85.8	0.85	0.90
平成27年	287,370	94.0	95.4	1.25	1.35	309,597	92.3	90.1	1.31	1.41
平成28年	281,462	94.5	93.3	1.15	1.24	305,646	95.9	94.4	1.23	1.34
平成29年	276,525	97.5	97.2	1.10	1.17	289,130	93.1	93.8	1.10	1.19
平成30年	268,942	95.8	96.9	1.02	1.09	281,200	94.8	93.9	1.02	1.10
令和元年	220,689	100.0	100.0	0.94	1.02	204,027	100.0	100.0	0.82	0.88

※平成26年夏季賞与は未集計

(単位：円，%，月)

—規模30人以上—

年次	I-1(150~155) 卸 売 業									
	夏季賞与					年末賞与				
	支 給 額	支給労働者 数 割 合	支給事業所 数 割 合	対定期給与 支 給 割 合	対所定内給与 支 給 割 合	支 給 額	支給労働者 数 割 合	支給事業所 数 割 合	対定期給与 支 給 割 合	対所定内給与 支 給 割 合
平成26年	-	-	-	-	-	303,294	83.2	90.2	1.10	1.14
平成27年	552,313	100.0	100.0	1.92	2.07	611,742	90.8	90.2	1.96	2.11
平成28年	473,294	100.0	100.0	1.58	1.71	552,041	100.0	100.0	1.80	1.96
平成29年	453,524	100.0	100.0	1.48	1.59	477,636	100.0	100.0	1.56	1.69
平成30年	410,593	100.0	100.0	1.37	1.47	449,196	100.0	100.0	1.48	1.59
令和元年	365,525	100.0	100.0	1.34	1.43	341,235	100.0	100.0	1.24	1.33
年次	I-2(156~161) 小 売 業									
	夏季賞与					年末賞与				
	支 給 額	支給労働者 数 割 合	支給事業所 数 割 合	対定期給与 支 給 割 合	対所定内給与 支 給 割 合	支 給 額	支給労働者 数 割 合	支給事業所 数 割 合	対定期給与 支 給 割 合	対所定内給与 支 給 割 合
平成26年	-	-	-	-	-	117,243	87.9	83.2	0.70	0.76
平成27年	154,507	91.3	92.1	0.73	0.79	174,444	93.0	90.0	0.85	0.92
平成28年	175,108	91.7	88.6	0.82	0.87	174,467	93.8	90.5	0.79	0.86
平成29年	177,647	96.1	95.3	0.83	0.88	181,190	89.6	89.8	0.77	0.83
平成30年	200,716	94.0	95.3	0.82	0.88	191,132	92.3	90.5	0.72	0.79
令和元年	158,352	100.0	100.0	0.79	0.86	139,892	100.0	100.0	0.64	0.69
年次	J 金 融 業 , 保 険 業									
	夏季賞与					年末賞与				
	支 給 額	支給労働者 数 割 合	支給事業所 数 割 合	対定期給与 支 給 割 合	対所定内給与 支 給 割 合	支 給 額	支給労働者 数 割 合	支給事業所 数 割 合	対定期給与 支 給 割 合	対所定内給与 支 給 割 合
平成26年	-	-	-	-	-	512,175	100.0	100.0	1.77	1.87
平成27年	531,442	91.4	85.1	1.51	1.59	604,459	100.0	100.0	1.67	1.73
平成28年	614,905	100.0	100.0	1.70	1.79	638,267	62.3	74.6	1.71	1.80
平成29年	670,548	64.6	75.6	1.87	1.98	654,893	68.5	80.0	1.78	1.88
平成30年	590,576	71.0	73.2	1.69	1.90	717,310	77.0	81.4	1.91	2.16
令和元年	625,028	73.7	63.0	1.85	2.13	687,020	82.4	70.6	2.25	2.69
年次	K 不 動 産 業 , 物 品 賃 貸 業									
	夏季賞与					年末賞与				
	支 給 額	支給労働者 数 割 合	支給事業所 数 割 合	対定期給与 支 給 割 合	対所定内給与 支 給 割 合	支 給 額	支給労働者 数 割 合	支給事業所 数 割 合	対定期給与 支 給 割 合	対所定内給与 支 給 割 合
平成26年	-	-	-	-	-	143,912	100.0	100.0	1.13	1.31
平成27年	258,498	100.0	100.0	1.00	1.13	316,283	100.0	100.0	1.24	1.39
平成28年	264,302	100.0	100.0	1.04	1.16	322,678	100.0	100.0	1.26	1.42
平成29年	266,285	100.0	100.0	1.05	1.17	323,885	100.0	100.0	1.25	1.42
平成30年	322,908	100.0	100.0	1.07	1.22	440,381	100.0	100.0	1.60	1.78
令和元年	325,368	62.1	50.0	1.09	1.25	419,164	59.6	50.0	1.54	1.74
年次	L 学 術 研 究 , 専 門 ・ 技 術 サ ー ビ ス 業									
	夏季賞与					年末賞与				
	支 給 額	支給労働者 数 割 合	支給事業所 数 割 合	対定期給与 支 給 割 合	対所定内給与 支 給 割 合	支 給 額	支給労働者 数 割 合	支給事業所 数 割 合	対定期給与 支 給 割 合	対所定内給与 支 給 割 合
平成26年	-	-	-	-	-	486,666	100.0	100.0	1.25	1.35
平成27年	529,261	100.0	100.0	1.48	1.61	573,168	90.9	86.8	1.69	1.78
平成28年	529,618	90.8	86.8	1.47	1.59	585,053	100.0	100.0	1.60	1.70
平成29年	574,318	100.0	100.0	1.47	1.65	609,293	100.0	100.0	1.60	1.75
平成30年	589,295	100.0	100.0	1.62	1.77	677,136	100.0	100.0	2.09	2.23
令和元年	577,291	89.9	87.3	1.62	1.72	703,684	100.0	100.0	2.20	2.33

※平成26年夏季賞与は未集計

(単位：円，%，月)

—規模30人以上—

年次	M 宿泊業，飲食サービス業									
	夏季賞与					年末賞与				
	支給額	支給労働者数割合	支給事業所数割合	対定期給与支給割合	対所定内給与支給割合	支給額	支給労働者数割合	支給事業所数割合	対定期給与支給割合	対所定内給与支給割合
平成26年	-	-	-	-	-	46,366	81.0	75.5	0.36	0.40
平成27年	100,995	57.6	42.9	0.49	0.52	105,865	76.0	70.4	0.48	0.51
平成28年	90,414	64.2	54.1	0.35	0.37	95,911	91.9	92.9	0.49	0.53
平成29年	93,436	80.8	79.8	0.49	0.52	117,352	71.8	75.9	0.65	0.70
平成30年	79,428	86.1	79.7	0.51	0.53	100,899	84.8	82.9	0.62	0.66
令和元年	48,523	92.4	93.1	0.37	0.38	48,256	94.7	87.2	0.40	0.41
年次	M75 宿泊業									
	夏季賞与					年末賞与				
	支給額	支給労働者数割合	支給事業所数割合	対定期給与支給割合	対所定内給与支給割合	支給額	支給労働者数割合	支給事業所数割合	対定期給与支給割合	対所定内給与支給割合
平成26年	-	-	-	-	-	93,985	74.5	73.3	0.57	0.60
平成27年	118,714	100.0	100.0	0.66	0.70	192,374	83.4	78.6	1.04	1.10
平成28年	133,206	88.4	72.1	0.77	0.81	166,433	100.0	100.0	0.88	0.93
平成29年	134,152	100.0	100.0	0.81	0.86	167,753	80.8	77.8	0.95	1.01
平成30年	125,588	90.9	87.3	0.83	0.86	158,061	100.0	100.0	0.96	1.00
令和元年	97,761	100.0	100.0	0.61	0.63	96,536	100.0	100.0	0.63	0.65
年次	N 生活関連サービス業，娯楽業									
	夏季賞与					年末賞与				
	支給額	支給労働者数割合	支給事業所数割合	対定期給与支給割合	対所定内給与支給割合	支給額	支給労働者数割合	支給事業所数割合	対定期給与支給割合	対所定内給与支給割合
平成26年	-	-	-	-	-	105,113	100.0	100.0	0.51	0.54
平成27年	144,848	100.0	100.0	0.77	0.82	144,453	100.0	100.0	0.81	0.85
平成28年	158,215	89.4	86.5	0.84	0.90	143,456	88.5	86.5	0.86	0.92
平成29年	122,724	90.8	86.7	0.66	0.72	126,351	90.5	86.0	0.77	0.83
平成30年	75,307	93.6	86.3	0.44	0.45	88,850	93.4	85.3	0.59	0.59
令和元年	117,878	91.8	84.3	0.58	0.60	134,850	86.9	80.5	0.68	0.70
年次	O 教育，学習支援業									
	夏季賞与					年末賞与				
	支給額	支給労働者数割合	支給事業所数割合	対定期給与支給割合	対所定内給与支給割合	支給額	支給労働者数割合	支給事業所数割合	対定期給与支給割合	対所定内給与支給割合
平成26年	-	-	-	-	-	730,645	100.0	100.0	1.88	1.89
平成27年	554,299	100.0	100.0	1.66	1.70	572,528	78.0	69.4	1.77	1.78
平成28年	546,165	100.0	100.0	1.70	1.74	573,605	100.0	100.0	1.87	1.90
平成29年	570,859	100.0	100.0	1.70	1.74	630,343	100.0	100.0	1.96	1.98
平成30年	598,769	100.0	100.0	1.84	1.85	643,510	100.0	100.0	2.00	2.02
令和元年	619,041	100.0	100.0	1.79	1.83	641,064	100.0	100.0	1.95	1.97
年次	P 医療，福祉									
	夏季賞与					年末賞与				
	支給額	支給労働者数割合	支給事業所数割合	対定期給与支給割合	対所定内給与支給割合	支給額	支給労働者数割合	支給事業所数割合	対定期給与支給割合	対所定内給与支給割合
平成26年	-	-	-	-	-	385,969	100.0	100.0	1.20	1.23
平成27年	368,391	90.6	79.3	1.30	1.35	387,634	93.0	80.7	1.42	1.47
平成28年	368,343	88.8	77.7	1.31	1.36	382,616	93.6	81.2	1.35	1.40
平成29年	373,773	91.1	79.4	1.33	1.38	386,865	93.6	81.1	1.42	1.47
平成30年	355,342	95.4	89.2	1.13	1.18	373,116	100.0	100.0	1.17	1.21
令和元年	408,515	92.0	88.5	1.42	1.46	400,764	100.0	100.0	1.28	1.31

※平成26年夏季賞与は未集計

(単位：円，%，月)

一規模30人以上一

年次	P83 医 療 業									
	夏季賞与					年末賞与				
	支 給 額	支給労働者 数 割 合	支給事業所 数 割 合	対定期給与 支給割合	対所定内給与 支給割合	支 給 額	支給労働者 数 割 合	支給事業所 数 割 合	対定期給与 支給割合	対所定内給与 支給割合
平成26年	-	-	-	-	-	469,308	100.0	100.0	0.98	0.99
平成27年	444,569	86.6	41.3	1.31	1.36	479,883	85.9	41.3	1.33	1.39
平成28年	451,085	86.9	41.8	1.30	1.36	486,152	87.0	41.8	1.34	1.39
平成29年	455,802	88.0	41.8	1.32	1.37	468,157	87.3	41.8	1.28	1.33
平成30年	454,828	100.0	100.0	1.07	1.14	460,233	100.0	100.0	1.20	1.25
令和元年	509,200	93.4	83.3	1.37	1.52	472,966	100.0	100.0	1.29	1.36
年次	Q 複 合 サ ー ビ ス 事 業									
	夏季賞与					年末賞与				
	支 給 額	支給労働者 数 割 合	支給事業所 数 割 合	対定期給与 支給割合	対所定内給与 支給割合	支 給 額	支給労働者 数 割 合	支給事業所 数 割 合	対定期給与 支給割合	対所定内給与 支給割合
平成26年	-	-	-	-	-	463,551	100.0	100.0	1.57	1.63
平成27年	461,857	100.0	100.0	1.51	1.59	484,396	88.0	77.3	1.64	1.76
平成28年	457,665	100.0	100.0	1.50	1.58	467,261	100.0	100.0	1.62	1.71
平成29年	448,960	100.0	100.0	1.54	1.61	432,509	100.0	100.0	1.56	1.66
平成30年	455,716	76.7	81.0	1.46	1.54	416,408	100.0	100.0	1.42	1.51
令和元年	329,473	100.0	100.0	1.35	1.45	310,996	100.0	100.0	1.38	1.51
年次	R サービス業（他に分類されないもの）									
	夏季賞与					年末賞与				
	支 給 額	支給労働者 数 割 合	支給事業所 数 割 合	対定期給与 支給割合	対所定内給与 支給割合	支 給 額	支給労働者 数 割 合	支給事業所 数 割 合	対定期給与 支給割合	対所定内給与 支給割合
平成26年	-	-	-	-	-	125,366	75.2	70.6	0.61	0.66
平成27年	108,726	74.0	75.5	0.61	0.66	153,751	58.1	74.9	0.83	0.89
平成28年	126,750	70.7	70.1	0.69	0.73	147,342	85.6	80.2	0.81	0.88
平成29年	111,595	84.2	75.7	0.59	0.64	137,711	86.7	87.2	0.73	0.82
平成30年	131,807	80.1	83.0	0.68	0.71	162,477	80.9	83.8	0.82	0.89
令和元年	153,029	81.2	77.7	0.72	0.76	181,602	79.6	79.9	0.83	0.88
年次	R91 職 業 紹 介 ・ 派 遣 業									
	夏季賞与					年末賞与				
	支 給 額	支給労働者 数 割 合	支給事業所 数 割 合	対定期給与 支給割合	対所定内給与 支給割合	支 給 額	支給労働者 数 割 合	支給事業所 数 割 合	対定期給与 支給割合	対所定内給与 支給割合
平成26年	-	-	-	-	-	63,482	48.8	49.5	0.43	0.47
平成27年	64,776	37.7	45.3	0.32	0.37	137,183	32.9	45.3	0.50	0.59
平成28年	177,333	43.6	45.3	0.64	0.73	129,446	77.9	79.6	0.50	0.59
平成29年	146,776	75.9	78.3	0.49	0.56	130,047	72.2	76.1	0.45	0.53
平成30年	41,110	45.3	64.3	0.28	0.29	35,837	50.0	69.0	0.27	0.28
令和元年	43,034	72.8	76.5	0.26	0.28	48,838	73.2	73.5	0.31	0.33
年次	R92 他 の 事 業 サ ー ビ ス									
	夏季賞与					年末賞与				
	支 給 額	支給労働者 数 割 合	支給事業所 数 割 合	対定期給与 支給割合	対所定内給与 支給割合	支 給 額	支給労働者 数 割 合	支給事業所 数 割 合	対定期給与 支給割合	対所定内給与 支給割合
平成26年	-	-	-	-	-	88,176	100.0	100.0	0.53	0.58
平成27年	84,417	96.9	98.0	0.54	0.62	115,806	61.1	94.2	0.78	0.89
平成28年	56,185	78.3	76.6	0.39	0.41	113,657	89.6	85.1	0.82	0.93
平成29年	79,317	86.7	70.8	0.61	0.66	121,502	89.5	85.1	0.87	1.03
平成30年	83,768	81.2	78.9	0.48	0.52	105,982	82.4	78.9	0.57	0.65
令和元年	85,045	80.7	77.8	0.50	0.54	112,990	77.6	82.2	0.65	0.69

※平成26年夏季賞与は未集計

(単位：円，%，月)

第 25 表 産業大中分類別、性別、常用労働者の1人平均月間実労働時間及び出勤日数

—規模30人以上—

年次及び月次	TL 調査 産 業 計													
	男 女 計				男				女					
	総労働時	実働時間	所定内労働時間	所定外労働時間	出勤日数	総労働時	実働時間	所定内労働時間	所定外労働時間	出勤日数	総労働時	実働時間	所定内労働時間	所定外労働時間
平成26年	153.1	140.7	12.4	19.5	166.1	148.8	17.3	19.8	135.9	130.0	5.9	19.0		
平成27年	157.4	144.1	13.3	19.6	167.7	149.8	17.9	19.9	142.8	136.1	6.7	19.2		
平成28年	157.4	143.9	13.5	19.5	168.0	150.0	18.0	19.8	142.6	135.4	7.2	19.1		
平成29年	156.8	143.2	13.6	19.5	167.6	149.4	18.2	19.8	142.1	134.7	7.4	19.0		
平成30年	154.8	141.9	12.9	19.4	167.0	149.4	17.6	19.8	139.0	132.3	6.7	18.9		
令和元年	151.0	139.3	11.7	19.1	162.1	146.1	16.0	19.4	137.0	130.7	6.3	18.7		
平成31年1月	138.6	127.2	11.4	17.5	147.5	132.1	15.4	17.6	127.1	120.9	6.2	17.3		
2月	149.8	138.0	11.8	18.9	162.6	146.4	16.2	19.4	133.7	127.5	6.2	18.2		
3月	151.4	139.2	12.2	19.0	163.3	146.5	16.8	19.4	136.2	129.9	6.3	18.6		
4月	156.1	143.4	12.7	19.6	167.6	150.4	17.2	20.0	141.6	134.5	7.1	19.2		
令和元年5月	144.7	133.0	11.7	18.3	153.9	138.3	15.6	18.4	133.2	126.5	6.7	18.1		
6月	155.4	144.1	11.3	19.7	167.2	151.7	15.5	20.1	140.8	134.6	6.2	19.2		
7月	157.3	145.7	11.6	19.9	169.1	153.1	16.0	20.3	142.5	136.5	6.0	19.5		
8月	145.2	134.2	11.0	18.5	154.7	139.3	15.4	18.6	133.4	127.8	5.6	18.3		
9月	151.3	139.4	11.9	19.0	163.0	146.7	16.3	19.4	136.5	130.2	6.3	18.6		
10月	153.9	141.9	12.0	19.4	164.9	148.4	16.5	19.7	140.2	133.8	6.4	19.1		
11月	155.4	143.8	11.6	19.6	167.5	151.5	16.0	20.1	140.2	134.1	6.1	19.1		
12月	152.4	141.0	11.4	19.3	163.8	148.3	15.5	19.7	138.1	132.0	6.1	18.8		
年次及び月次	D 建 設 業													
	男 女 計				男				女					
	総労働時	実働時間	所定内労働時間	所定外労働時間	出勤日数	総労働時	実働時間	所定内労働時間	所定外労働時間	出勤日数	総労働時	実働時間	所定内労働時間	所定外労働時間
平成26年	161.7	152.7	9.0	20.5	171.8	160.8	11.0	21.6	129.6	126.7	2.9	17.1		
平成27年	181.2	159.0	22.2	21.6	184.4	159.6	24.8	21.8	157.9	154.2	3.7	20.7		
平成28年	183.9	156.3	27.6	21.2	188.6	157.6	31.0	21.3	151.6	147.5	4.1	20.3		
平成29年	174.8	152.8	22.0	20.8	179.4	154.3	25.1	21.1	148.0	144.3	3.7	19.5		
平成30年	168.0	155.6	12.4	21.0	171.8	157.6	14.2	21.1	149.4	145.8	3.6	20.0		
令和元年	168.6	154.2	14.4	20.5	171.1	155.0	16.1	20.6	154.9	150.0	4.9	19.7		
平成31年1月	147.4	134.7	12.7	17.9	148.7	134.7	14.0	18.0	138.7	134.2	4.5	17.4		
2月	167.1	153.3	13.8	20.4	168.8	153.4	15.4	20.5	156.5	152.5	4.0	20.0		
3月	172.1	157.2	14.9	21.0	173.9	157.5	16.4	21.0	161.2	155.4	5.8	20.5		
4月	176.2	159.7	16.5	21.4	178.5	160.0	18.5	21.4	163.1	158.2	4.9	21.0		
令和元年5月	159.3	144.7	14.6	19.2	161.9	145.4	16.5	19.3	144.4	140.6	3.8	18.2		
6月	171.4	157.5	13.9	20.8	173.1	157.3	15.8	20.8	161.8	158.6	3.2	20.7		
7月	183.7	169.2	14.5	22.3	187.0	170.7	16.3	22.6	165.7	161.0	4.7	21.0		
8月	156.1	143.4	12.7	19.0	159.1	144.6	14.5	19.2	139.8	136.5	3.3	17.9		
9月	169.5	154.5	15.0	20.5	172.0	155.3	16.7	20.6	156.0	150.1	5.9	19.7		
10月	179.3	163.9	15.4	21.8	183.0	165.7	17.3	22.0	159.3	154.3	5.0	20.2		
11月	175.0	159.4	15.6	21.3	177.7	160.6	17.1	21.6	160.7	153.1	7.6	20.1		
12月	167.5	153.9	13.6	20.5	170.5	155.4	15.1	20.7	151.0	145.5	5.5	19.3		

(単位：時間、日)

年次及び月次	E 製造業												
	男 女 計				男				女				
	総 実 働 時 間	所 定 内 働 時 間	所 定 外 働 時 間	出 勤 数	総 実 働 時 間	所 定 内 働 時 間	所 定 外 働 時 間	出 勤 数	総 実 働 時 間	所 定 内 働 時 間	所 定 外 働 時 間	出 勤 数	
平成26年	167.4	149.6	17.8	19.7	172.4	151.6	20.8	19.8	154.4	144.4	10.0	19.3	
平成27年	167.2	150.4	16.8	19.8	171.6	152.2	19.4	19.9	156.2	146.0	10.2	19.6	
平成28年	168.4	151.4	17.0	19.9	172.5	153.1	19.4	20.0	157.6	146.9	10.7	19.6	
平成29年	169.6	151.4	18.2	19.9	173.8	153.2	20.6	20.0	158.9	146.8	12.1	19.7	
平成30年	167.2	149.4	17.8	19.8	172.3	151.7	20.6	19.9	154.7	143.7	11.0	19.5	
令和元年	162.4	147.4	15.0	19.5	168.5	150.5	18.0	19.6	149.0	140.6	8.4	19.1	
平成31年1月	144.8	130.1	14.7	17.3	150.8	133.3	17.5	17.5	131.3	122.9	8.4	16.7	
2月	165.8	149.7	16.1	19.8	172.4	153.2	19.2	20.0	151.5	142.1	9.4	19.3	
3月	161.4	145.3	16.1	19.2	168.5	149.1	19.4	19.5	146.1	137.1	9.0	18.6	
4月	169.0	152.8	16.2	20.2	174.7	155.7	19.0	20.4	156.3	146.3	10.0	19.9	
令和元年5月	151.6	137.6	14.0	18.2	157.7	141.0	16.7	18.4	138.2	130.1	8.1	17.7	
6月	168.0	153.5	14.5	20.2	173.7	156.4	17.3	20.4	155.3	147.1	8.2	19.9	
7月	168.7	153.5	15.2	20.3	175.2	156.9	18.3	20.5	154.1	145.9	8.2	19.8	
8月	155.1	140.6	14.5	18.5	160.7	143.1	17.6	18.7	142.9	135.3	7.6	18.3	
9月	165.3	150.3	15.0	19.8	171.1	153.0	18.1	19.9	152.5	144.3	8.2	19.5	
10月	163.9	149.0	14.9	19.7	169.9	151.9	18.0	19.8	150.9	142.7	8.2	19.3	
11月	170.0	155.5	14.5	20.5	176.0	158.5	17.5	20.7	156.7	148.8	7.9	20.1	
12月	165.2	150.9	14.3	19.9	170.9	153.7	17.2	20.0	152.4	144.5	7.9	19.6	
年次及び月次	E09,10 食料品・たばこ												
	男 女 計				男				女				
	総 実 働 時 間	所 定 内 働 時 間	所 定 外 働 時 間	出 勤 数	総 実 働 時 間	所 定 内 働 時 間	所 定 外 働 時 間	出 勤 数	総 実 働 時 間	所 定 内 働 時 間	所 定 外 働 時 間	出 勤 数	
平成26年	160.8	152.5	8.3	20.1	168.9	159.3	9.6	20.8	154.3	147.0	7.3	19.4	
平成27年	168.2	149.5	18.7	20.3	181.6	160.7	20.9	20.7	159.0	141.8	17.2	19.9	
平成28年	172.3	153.1	19.2	20.3	182.8	162.9	19.9	20.9	165.1	146.3	18.8	20.0	
平成29年	173.0	152.9	20.1	20.4	179.1	160.0	19.1	20.7	168.7	147.9	20.8	20.1	
平成30年	161.4	145.5	15.9	20.2	168.6	149.0	19.6	20.7	154.4	142.1	12.3	19.8	
令和元年	154.9	143.0	11.9	20.6	164.8	150.5	14.3	21.6	146.9	136.9	10.0	19.7	
平成31年1月	147.4	133.5	13.9	19.0	156.7	140.7	16.0	20.0	140.0	127.7	12.3	18.3	
2月	150.8	139.5	11.3	20.4	162.6	148.7	13.9	21.3	141.2	132.0	9.2	19.6	
3月	148.8	137.2	11.6	19.8	162.6	147.1	15.5	21.1	137.5	129.1	8.4	18.8	
4月	165.9	149.2	16.7	21.5	179.8	160.7	19.1	22.9	154.1	139.4	14.7	20.3	
令和元年5月	148.4	134.5	13.9	19.7	161.7	144.1	17.6	20.9	136.9	126.3	10.6	18.7	
6月	155.2	145.1	10.1	20.9	168.3	154.9	13.4	22.2	144.8	137.3	7.5	19.8	
7月	154.9	145.9	9.0	21.3	163.1	151.4	11.7	22.2	147.7	141.0	6.7	20.5	
8月	152.4	141.4	11.0	19.8	160.2	146.3	13.9	20.5	146.2	137.4	8.8	19.2	
9月	156.6	146.5	10.1	20.7	166.4	154.3	12.1	21.8	149.0	140.5	8.5	19.9	
10月	154.7	143.5	11.2	20.7	162.0	148.8	13.2	21.7	149.0	139.4	9.6	19.9	
11月	164.4	153.0	11.4	21.9	171.9	159.2	12.7	22.9	158.6	148.2	10.4	21.0	
12月	159.1	146.3	12.8	21.0	161.9	149.3	12.6	21.4	156.7	143.8	12.9	20.7	

(単位：時間、日)

年次及び月次	E11 織 維 工 業												
	男 女 計				男				女				
	総 実 働 時 間	所 定 内 働 時 間	所 定 外 働 時 間	出 勤 数	総 実 働 時 間	所 定 内 働 時 間	所 定 外 働 時 間	出 勤 数	総 実 働 時 間	所 定 内 働 時 間	所 定 外 働 時 間	出 勤 数	
平成26年	161.0	149.7	11.3	20.2	166.4	151.1	15.3	20.2	156.6	148.6	8.0	20.3	
平成27年	158.4	153.9	4.5	20.6	165.1	160.6	4.5	20.9	156.3	151.8	4.5	20.5	
平成28年	155.6	151.0	4.6	20.3	160.0	155.4	4.6	20.4	154.0	149.5	4.5	20.2	
平成29年	161.5	152.4	9.1	20.7	170.7	155.9	14.8	21.0	156.7	150.6	6.1	20.5	
平成30年	161.5	151.7	9.8	20.5	169.7	156.6	13.1	20.6	156.9	148.9	8.0	20.5	
令和元年	158.5	151.0	7.5	20.4	164.5	155.5	9.0	20.7	155.3	148.6	6.7	20.2	
平成31年1月	133.1	127.2	5.9	17.2	135.4	127.9	7.5	17.1	131.8	126.8	5.0	17.2	
2月	169.5	161.8	7.7	21.8	175.8	166.8	9.0	22.2	166.0	159.0	7.0	21.6	
3月	152.0	144.0	8.0	19.3	156.9	147.3	9.6	19.6	149.4	142.2	7.2	19.2	
4月	170.1	161.4	8.7	21.6	176.6	166.3	10.3	22.1	166.6	158.8	7.8	21.4	
令和元年5月	137.7	131.5	6.2	17.6	142.5	134.2	8.3	17.8	135.0	130.0	5.0	17.5	
6月	170.9	163.3	7.6	22.1	178.8	170.0	8.8	22.6	166.7	159.8	6.9	21.8	
7月	159.9	152.2	7.7	20.7	166.0	157.2	8.8	20.9	156.7	149.6	7.1	20.6	
8月	148.4	140.6	7.8	18.9	153.5	144.3	9.2	19.3	145.7	138.7	7.0	18.8	
9月	170.0	162.0	8.0	21.9	178.0	168.2	9.8	22.4	165.8	158.7	7.1	21.6	
10月	160.1	152.2	7.9	20.5	163.8	155.0	8.8	20.5	158.0	150.7	7.3	20.5	
11月	164.6	157.2	7.4	21.2	173.0	163.9	9.1	21.8	160.0	153.5	6.5	20.8	
12月	166.3	158.7	7.6	21.5	173.8	164.9	8.9	22.0	162.1	155.3	6.8	21.3	
年次及び月次	E12 木 材 ・ 木 製 品												
	男 女 計				男				女				
	総 実 働 時 間	所 定 内 働 時 間	所 定 外 働 時 間	出 勤 数	総 実 働 時 間	所 定 内 働 時 間	所 定 外 働 時 間	出 勤 数	総 実 働 時 間	所 定 内 働 時 間	所 定 外 働 時 間	出 勤 数	
平成26年	166.3	153.3	13.0	20.0	169.9	156.0	13.9	20.2	155.8	145.6	10.2	19.6	
平成27年	168.8	156.3	12.5	20.2	172.1	158.2	13.9	20.3	152.0	146.8	5.2	19.8	
平成28年	202.6	167.3	35.3	22.0	207.5	169.1	38.4	22.1	171.0	155.8	15.2	21.0	
平成29年	194.3	167.4	26.9	21.8	198.2	168.8	29.4	22.0	172.0	159.6	12.4	21.1	
平成30年	178.0	157.7	20.3	21.2	179.7	157.5	22.2	21.3	168.2	158.9	9.3	20.8	
令和元年	162.4	146.5	15.9	20.5	165.7	146.9	18.8	20.7	147.6	144.6	3.0	19.4	
平成31年1月	129.7	114.6	15.1	16.3	131.0	113.4	17.6	16.3	123.5	120.2	3.3	16.2	
2月	173.1	155.5	17.6	21.6	175.3	154.7	20.6	21.7	161.7	159.1	2.6	21.4	
3月	159.9	143.1	16.8	19.9	163.3	143.6	19.7	20.2	143.1	140.3	2.8	18.9	
4月	173.8	156.4	17.4	21.9	174.7	154.6	20.1	21.8	169.4	164.7	4.7	22.3	
令和元年5月	142.7	125.9	16.8	18.1	144.7	124.9	19.8	18.2	134.0	130.1	3.9	17.8	
6月	177.5	162.0	15.5	22.4	182.1	163.5	18.6	22.8	158.5	155.8	2.7	21.1	
7月	166.4	151.1	15.3	20.8	169.1	150.9	18.2	21.1	155.0	151.7	3.3	19.5	
8月	158.8	142.0	16.8	20.0	164.4	144.5	19.9	20.5	134.4	131.2	3.2	17.8	
9月	168.8	154.2	14.6	21.4	172.3	155.1	17.2	21.6	152.9	149.9	3.0	20.1	
10月	163.7	148.9	14.8	20.7	167.9	150.3	17.6	21.1	145.1	142.6	2.5	19.2	
11月	174.5	157.2	17.3	21.9	180.2	159.5	20.7	22.3	149.3	147.2	2.1	19.9	
12月	160.0	147.0	13.0	20.4	163.7	148.1	15.6	20.7	143.7	141.9	1.8	19.0	

(単位：時間、日)

年次及び月次	E13 家具・装備品												
	男女計					男				女			
	総 実 働 時 間	所 定 内 働 時 間	所 定 外 働 時 間	出 勤 数	総 実 働 時 間	所 定 内 働 時 間	所 定 外 働 時 間	出 勤 数	総 実 働 時 間	所 定 内 働 時 間	所 定 外 働 時 間	出 勤 数	
平成26年	176.0	153.1	22.9	19.6	179.1	153.4	25.7	19.6	168.0	152.3	15.7	19.5	
平成27年	169.8	161.5	8.3	20.7	172.5	163.8	8.7	20.8	166.3	158.4	7.9	20.5	
平成28年	171.6	160.0	11.6	20.5	175.7	162.5	13.2	20.6	165.8	156.4	9.4	20.3	
平成29年	172.1	158.9	13.2	20.2	176.3	160.5	15.8	20.3	166.1	156.8	9.3	20.1	
平成30年	163.1	156.0	7.1	20.3	168.5	158.4	10.1	20.3	155.4	152.6	2.8	20.3	
令和元年	161.4	155.8	5.6	19.9	165.2	157.1	8.1	19.8	156.7	154.2	2.5	20.1	
平成31年1月	139.7	132.4	7.3	17.1	140.9	131.6	9.3	16.9	138.1	133.4	4.7	17.4	
2月	163.4	157.9	5.5	20.3	166.6	157.7	8.9	20.0	159.8	158.0	1.8	20.6	
3月	163.6	155.8	7.8	20.2	170.0	159.0	11.0	20.3	156.5	152.2	4.3	20.0	
4月	175.9	168.9	7.0	21.7	181.9	171.1	10.8	21.6	169.0	166.4	2.6	21.7	
令和元年5月	147.8	142.2	5.6	18.2	151.9	143.5	8.4	18.1	143.1	140.7	2.4	18.4	
6月	163.0	157.5	5.5	20.1	167.5	159.2	8.3	20.1	157.5	155.4	2.1	20.1	
7月	168.1	161.5	6.6	20.7	171.0	161.5	9.5	20.4	164.6	161.6	3.0	21.2	
8月	151.3	146.5	4.8	18.8	160.2	152.8	7.4	19.3	140.6	138.9	1.7	18.2	
9月	151.6	148.9	2.7	19.0	152.4	148.8	3.6	18.8	150.5	148.9	1.6	19.3	
10月	166.2	163.5	2.7	20.6	166.7	162.9	3.8	20.2	165.7	164.3	1.4	21.2	
11月	174.7	171.0	3.7	21.5	179.1	173.6	5.5	21.5	169.1	167.7	1.4	21.5	
12月	171.2	163.7	7.5	20.8	174.9	163.7	11.2	20.6	166.4	163.7	2.7	21.0	
年次及び月次	E14 パルプ・紙												
	男女計					男				女			
	総 実 働 時 間	所 定 内 働 時 間	所 定 外 働 時 間	出 勤 数	総 実 働 時 間	所 定 内 働 時 間	所 定 外 働 時 間	出 勤 数	総 実 働 時 間	所 定 内 働 時 間	所 定 外 働 時 間	出 勤 数	
平成26年	172.8	159.6	13.2	20.7	176.9	162.9	14.0	20.9	162.9	151.5	11.4	20.2	
平成27年	165.8	152.0	13.8	20.5	167.8	152.9	14.9	20.7	159.0	148.9	10.1	20.1	
平成28年	163.5	150.7	12.8	20.4	165.6	151.3	14.3	20.5	156.6	148.7	7.9	20.2	
平成29年	165.6	151.7	13.9	20.5	168.9	153.0	15.9	20.6	155.5	147.7	7.8	20.1	
平成30年	160.0	146.3	13.7	20.4	163.3	148.4	14.9	20.6	152.6	141.6	11.0	20.0	
令和元年	163.9	147.8	16.1	20.0	170.8	151.7	19.1	20.3	150.7	140.3	10.4	19.4	
平成31年1月	146.8	129.8	17.0	17.6	152.6	133.2	19.4	18.0	135.0	122.9	12.1	16.9	
2月	166.4	147.0	19.4	19.9	173.2	150.9	22.3	20.3	153.1	139.2	13.9	19.2	
3月	167.7	146.6	21.1	20.2	175.4	150.7	24.7	20.7	152.5	138.6	13.9	19.4	
4月	167.9	151.2	16.7	20.5	175.3	155.5	19.8	20.9	153.4	142.7	10.7	19.9	
令和元年5月	157.5	141.5	16.0	19.2	165.0	145.9	19.1	19.5	142.6	132.7	9.9	18.4	
6月	169.9	153.3	16.6	20.8	177.0	157.2	19.8	21.1	155.7	145.5	10.2	20.1	
7月	176.2	160.2	16.0	21.4	182.5	163.4	19.1	21.6	164.1	154.1	10.0	21.2	
8月	154.9	140.7	14.2	19.1	162.3	145.3	17.0	19.5	141.0	132.0	9.0	18.3	
9月	167.1	151.2	15.9	20.5	173.8	154.8	19.0	20.7	154.1	144.2	9.9	20.0	
10月	172.0	157.0	15.0	21.1	178.9	161.6	17.3	21.4	158.4	148.0	10.4	20.5	
11月	162.1	149.3	12.8	20.2	167.6	152.3	15.3	20.3	151.2	143.3	7.9	19.9	
12月	159.1	146.1	13.0	19.9	165.2	149.2	16.0	20.0	147.3	140.1	7.2	19.5	

(単位：時間、日)

年次及び月次	E15 印刷・同関連業												
	男 女 計				男				女				
	総 実 働 時 間	所 定 内 働 時 間	所 定 外 働 時 間	出 勤 数	総 実 働 時 間	所 定 内 働 時 間	所 定 外 働 時 間	出 勤 数	総 実 働 時 間	所 定 内 働 時 間	所 定 外 働 時 間	出 勤 数	
平成26年	188.5	158.6	29.9	20.7	196.0	160.8	35.2	20.7	171.9	153.8	18.1	20.7	
平成27年	169.8	158.3	11.5	20.6	177.1	163.2	13.9	20.9	159.7	151.5	8.2	20.3	
平成28年	170.7	158.9	11.8	20.8	178.3	163.8	14.5	21.0	160.6	152.3	8.3	20.5	
平成29年	166.2	155.9	10.3	20.6	173.7	161.6	12.1	20.8	155.3	147.5	7.8	20.2	
平成30年	166.1	155.3	10.8	20.6	173.4	160.2	13.2	20.8	155.1	147.9	7.2	20.1	
令和元年	170.1	152.7	17.4	20.5	174.9	153.7	21.2	20.6	161.4	151.0	10.4	20.2	
平成31年1月	142.5	129.9	12.6	17.6	143.8	128.6	15.2	17.6	139.9	132.4	7.5	17.7	
2月	173.2	154.0	19.2	20.7	177.8	154.0	23.8	20.8	164.2	153.9	10.3	20.5	
3月	168.6	148.0	20.6	19.9	174.7	149.4	25.3	20.1	157.1	145.4	11.7	19.3	
4月	192.3	171.4	20.9	22.6	199.8	174.5	25.3	23.1	178.1	165.6	12.5	21.7	
令和元年5月	155.5	140.8	14.7	18.7	158.1	140.6	17.5	18.7	150.6	141.1	9.5	18.6	
6月	178.9	161.2	17.7	21.8	186.5	165.1	21.4	22.1	164.7	154.0	10.7	21.1	
7月	179.3	163.4	15.9	21.8	183.9	164.7	19.2	22.0	170.4	160.7	9.7	21.6	
8月	166.3	151.6	14.7	20.3	170.8	153.1	17.7	20.4	157.7	148.7	9.0	20.1	
9月	163.6	146.4	17.2	19.6	167.5	146.9	20.6	19.6	156.4	145.6	10.8	19.7	
10月	172.1	155.2	16.9	20.7	175.7	155.3	20.4	20.7	165.2	154.9	10.3	20.8	
11月	171.3	152.7	18.6	20.5	176.2	153.3	22.9	20.6	162.1	151.4	10.7	20.4	
12月	178.4	157.9	20.5	21.2	183.5	158.2	25.3	21.3	168.9	157.3	11.6	21.1	
年次及び月次	E16,17 化学、石油・石炭												
	男 女 計				男				女				
	総 実 働 時 間	所 定 内 働 時 間	所 定 外 働 時 間	出 勤 数	総 実 働 時 間	所 定 内 働 時 間	所 定 外 働 時 間	出 勤 数	総 実 働 時 間	所 定 内 働 時 間	所 定 外 働 時 間	出 勤 数	
平成26年	161.5	149.8	11.7	19.5	164.7	150.6	14.1	19.8	155.1	148.1	7.0	19.0	
平成27年	159.7	149.6	10.1	19.7	162.5	150.6	11.9	19.9	154.6	147.8	6.8	19.3	
平成28年	160.7	149.6	11.1	19.6	163.2	150.8	12.4	19.8	156.4	147.5	8.9	19.3	
平成29年	162.0	149.9	12.1	19.5	164.8	151.8	13.0	19.7	158.1	147.4	10.7	19.4	
平成30年	157.1	146.1	11.0	19.3	159.8	148.2	11.6	19.6	151.2	141.5	9.7	18.9	
令和元年	151.8	145.1	6.7	19.1	159.1	151.2	7.9	19.7	140.8	136.0	4.8	18.1	
平成31年1月	127.0	120.3	6.7	15.8	133.4	125.3	8.1	16.4	117.5	112.9	4.6	14.8	
2月	159.5	151.0	8.5	19.9	167.8	159.0	8.8	20.7	147.1	139.1	8.0	18.6	
3月	149.7	142.8	6.9	18.8	158.0	149.7	8.3	19.6	137.5	132.7	4.8	17.7	
4月	159.8	152.3	7.5	20.0	166.9	158.0	8.9	20.5	149.2	143.8	5.4	19.2	
令和元年5月	137.3	130.5	6.8	17.1	142.6	134.6	8.0	17.5	129.3	124.3	5.0	16.6	
6月	160.6	154.2	6.4	20.1	168.8	161.2	7.6	20.9	148.1	143.6	4.5	19.1	
7月	155.9	149.5	6.4	19.7	163.6	156.0	7.6	20.4	144.5	139.8	4.7	18.8	
8月	146.8	140.6	6.2	18.5	152.5	145.1	7.4	18.8	138.1	133.8	4.3	17.9	
9月	155.0	148.5	6.5	19.4	163.5	155.4	8.1	20.2	142.3	138.1	4.2	18.3	
10月	151.2	145.2	6.0	19.1	158.5	151.0	7.5	19.7	140.2	136.4	3.8	18.2	
11月	162.3	156.1	6.2	20.4	170.3	162.8	7.5	21.1	150.2	146.0	4.2	19.5	
12月	156.3	150.6	5.7	19.7	163.2	156.3	6.9	20.3	146.0	142.0	4.0	18.9	

(単位：時間、日)

年次及び月次	E18 プラスチック製品												
	男 女 計				男				女				
	総 実 働 時 間	所 定 内 働 時 間	所 定 外 働 時 間	出 勤 数	総 実 働 時 間	所 定 内 働 時 間	所 定 外 働 時 間	出 勤 数	総 実 働 時 間	所 定 内 働 時 間	所 定 外 働 時 間	出 勤 数	
平成26年	157.2	148.7	8.5	19.9	162.6	153.0	9.6	20.1	146.9	140.5	6.4	19.6	
平成27年	158.1	147.4	10.7	19.4	161.5	149.0	12.5	19.5	150.3	143.7	6.6	19.1	
平成28年	162.7	151.4	11.3	19.8	166.4	153.2	13.2	19.9	153.7	147.0	6.7	19.5	
平成29年	157.9	147.9	10.0	20.0	162.7	150.6	12.1	20.0	146.9	141.8	5.1	20.1	
平成30年	158.0	145.2	12.8	19.6	169.7	153.6	16.1	19.6	138.0	130.8	7.2	19.6	
令和元年	163.7	147.9	15.8	19.9	176.0	156.1	19.9	20.2	146.1	136.1	10.0	19.4	
平成31年1月	136.2	122.0	14.2	16.3	144.5	126.6	17.9	16.3	124.0	115.3	8.7	16.4	
2月	165.1	149.1	16.0	20.1	180.0	159.1	20.9	20.6	143.9	134.9	9.0	19.4	
3月	167.1	148.5	18.6	20.1	181.6	157.5	24.1	20.4	146.4	135.6	10.8	19.6	
4月	174.3	156.0	18.3	20.9	186.4	165.3	21.1	21.4	156.9	142.7	14.2	20.2	
令和元年5月	147.4	132.5	14.9	17.8	158.8	139.9	18.9	18.1	130.9	121.7	9.2	17.3	
6月	175.9	160.0	15.9	21.3	189.2	169.6	19.6	21.9	156.6	146.0	10.6	20.6	
7月	173.5	156.3	17.2	21.1	186.3	165.1	21.2	21.4	154.8	143.4	11.4	20.8	
8月	147.6	133.7	13.9	17.9	158.0	140.0	18.0	18.0	132.8	124.7	8.1	17.7	
9月	173.4	157.1	16.3	21.1	184.9	165.1	19.8	21.4	156.8	145.5	11.3	20.7	
10月	166.6	150.6	16.0	20.4	178.0	158.0	20.0	20.4	150.2	140.0	10.2	20.3	
11月	171.3	156.2	15.1	20.9	184.3	164.6	19.7	21.2	152.8	144.2	8.6	20.4	
12月	167.0	153.3	13.7	20.5	181.5	163.5	18.0	21.1	146.5	138.9	7.6	19.7	
年次及び月次	E21 窯業・土石製品												
	男 女 計				男				女				
	総 実 働 時 間	所 定 内 働 時 間	所 定 外 働 時 間	出 勤 数	総 実 働 時 間	所 定 内 働 時 間	所 定 外 働 時 間	出 勤 数	総 実 働 時 間	所 定 内 働 時 間	所 定 外 働 時 間	出 勤 数	
平成26年	170.1	152.8	17.3	20.2	174.9	155.4	19.5	20.3	145.0	139.4	5.6	19.7	
平成27年	168.3	157.9	10.4	20.7	171.1	159.8	11.3	20.9	157.9	150.8	7.1	20.1	
平成28年	166.0	156.4	9.6	20.4	168.8	158.2	10.6	20.5	155.1	149.7	5.4	19.9	
平成29年	168.7	161.0	7.7	20.8	171.0	162.6	8.4	21.0	159.0	154.2	4.8	20.2	
平成30年	155.7	146.6	9.1	19.6	158.5	148.9	9.6	19.7	146.1	138.9	7.2	19.0	
令和元年	161.5	143.9	17.6	18.9	163.1	144.8	18.3	19.0	153.1	139.4	13.7	18.8	
平成31年1月	144.1	125.0	19.1	16.5	146.7	127.0	19.7	16.6	130.2	114.5	15.7	15.5	
2月	170.4	148.7	21.7	19.5	171.6	148.8	22.8	19.5	164.1	148.3	15.8	20.0	
3月	169.1	148.9	20.2	19.5	171.0	150.0	21.0	19.5	159.0	142.8	16.2	19.3	
4月	167.2	150.3	16.9	19.7	168.2	150.6	17.6	19.6	162.0	148.9	13.1	20.2	
令和元年5月	147.9	131.5	16.4	17.1	150.5	133.2	17.3	17.3	134.5	122.9	11.6	16.3	
6月	168.7	152.5	16.2	19.9	170.1	153.2	16.9	19.9	161.3	149.0	12.3	20.1	
7月	170.0	152.5	17.5	20.0	171.5	153.6	17.9	20.1	162.1	146.8	15.3	19.8	
8月	147.2	129.9	17.3	17.0	148.3	130.2	18.1	17.0	141.6	128.4	13.2	16.9	
9月	162.0	145.5	16.5	19.0	163.8	146.2	17.6	19.0	152.3	141.4	10.9	19.1	
10月	166.7	151.5	15.2	19.7	168.3	152.5	15.8	19.7	158.4	146.4	12.0	19.8	
11月	163.5	147.1	16.4	19.9	164.7	147.6	17.1	19.9	158.2	145.0	13.2	19.7	
12月	161.2	143.3	17.9	19.3	162.8	144.3	18.5	19.4	153.6	138.5	15.1	19.1	

(単位：時間、日)

年次及び月次	E22 鉄鋼業												
	男 女 計				男				女				
	総 実 働 時 間	所 定 内 働 時 間	所 定 外 働 時 間	出 勤 数	総 実 働 時 間	所 定 内 働 時 間	所 定 外 働 時 間	出 勤 数	総 実 働 時 間	所 定 内 働 時 間	所 定 外 働 時 間	出 勤 数	
平成26年	171.9	149.3	22.6	19.4	173.9	150.2	23.7	19.5	152.0	140.4	11.6	18.5	
平成27年	163.9	147.7	16.2	19.0	165.5	147.9	17.6	18.9	154.8	146.1	8.7	19.2	
平成28年	163.9	149.7	14.2	19.7	165.1	150.3	14.8	19.7	154.1	145.0	9.1	19.3	
平成29年	169.6	150.5	19.1	20.1	170.9	150.9	20.0	20.1	160.2	148.1	12.1	19.6	
平成30年	173.7	150.0	23.7	19.6	175.6	150.6	25.0	19.7	161.4	146.2	15.2	19.2	
令和元年	163.7	144.4	19.3	18.7	164.8	144.7	20.1	18.7	156.1	142.6	13.5	18.6	
平成31年1月	155.5	136.2	19.3	17.9	157.2	136.9	20.3	17.9	143.4	130.8	12.6	17.4	
2月	161.9	141.7	20.2	18.3	163.5	142.4	21.1	18.4	150.6	136.6	14.0	17.8	
3月	168.3	145.2	23.1	18.9	170.0	146.1	23.9	19.0	156.6	138.9	17.7	18.2	
4月	168.3	146.7	21.6	19.1	169.3	146.7	22.6	19.2	161.5	146.5	15.0	18.9	
令和元年5月	161.9	142.5	19.4	18.7	162.9	142.8	20.1	18.7	154.7	140.5	14.2	18.4	
6月	163.9	142.6	21.3	18.3	164.5	142.4	22.1	18.2	159.4	143.7	15.7	18.7	
7月	175.2	154.7	20.5	20.1	176.2	154.6	21.6	20.0	169.0	155.5	13.5	20.3	
8月	154.6	135.6	19.0	17.6	155.6	135.7	19.9	17.6	148.2	135.0	13.2	17.8	
9月	162.6	143.8	18.8	18.6	163.4	144.0	19.4	18.6	157.3	142.4	14.9	18.5	
10月	166.2	149.2	17.0	19.2	167.3	149.4	17.9	19.2	159.2	147.8	11.4	19.2	
11月	164.6	149.6	15.0	19.2	165.6	149.8	15.8	19.2	158.7	148.7	10.0	19.3	
12月	161.1	145.1	16.0	18.7	162.1	145.2	16.9	18.7	153.7	143.9	9.8	18.7	
年次及び月次	E23 非鉄金属製造業												
	男 女 計				男				女				
	総 実 働 時 間	所 定 内 働 時 間	所 定 外 働 時 間	出 勤 数	総 実 働 時 間	所 定 内 働 時 間	所 定 外 働 時 間	出 勤 数	総 実 働 時 間	所 定 内 働 時 間	所 定 外 働 時 間	出 勤 数	
平成26年	177.6	150.6	27.0	19.4	180.8	152.1	28.7	19.5	163.1	143.9	19.2	19.2	
平成27年	183.3	152.5	30.8	19.3	186.2	152.7	33.5	19.3	165.4	151.1	14.3	19.1	
平成28年	188.2	158.6	29.6	19.3	191.2	159.3	31.9	19.3	168.7	153.9	14.8	19.1	
平成29年	184.3	153.9	30.4	19.3	186.9	153.8	33.1	19.3	167.4	153.9	13.5	19.3	
平成30年	175.6	149.2	26.4	18.9	179.2	150.4	28.8	18.9	159.2	143.7	15.5	19.1	
令和元年	173.6	148.8	24.8	18.9	179.1	150.8	28.3	18.9	151.1	140.6	10.5	18.8	
平成31年1月	161.4	138.1	23.3	18.1	167.4	141.3	26.1	18.4	132.9	122.8	10.1	16.8	
2月	177.8	150.4	27.4	19.1	182.6	152.0	30.6	19.1	156.5	143.5	13.0	19.2	
3月	178.0	151.0	27.0	19.1	182.9	152.5	30.4	19.1	156.4	144.4	12.0	19.1	
4月	179.4	153.3	26.1	19.5	183.8	154.1	29.7	19.4	161.8	150.4	11.4	20.3	
令和元年5月	167.1	142.8	24.3	18.0	172.9	144.8	28.1	18.1	143.5	134.4	9.1	17.9	
6月	172.4	147.2	25.2	18.9	179.2	150.3	28.9	18.8	145.2	134.6	10.6	19.7	
7月	183.9	159.7	24.2	20.0	189.8	162.1	27.7	20.1	160.5	150.4	10.1	19.6	
8月	163.7	140.7	23.0	17.7	169.6	143.2	26.4	17.9	140.1	130.5	9.6	17.1	
9月	169.7	146.8	22.9	18.4	173.4	147.2	26.2	18.2	154.6	145.2	9.4	19.0	
10月	176.1	151.4	24.7	19.1	182.2	154.0	28.2	19.2	151.8	141.1	10.7	18.5	
11月	182.4	157.1	25.3	19.8	188.8	159.8	29.0	20.0	156.7	146.3	10.4	19.2	
12月	171.7	147.3	24.4	18.6	176.7	148.7	28.0	18.6	151.9	141.6	10.3	18.6	

(単位：時間、日)

年次及び月次	E24 金属製品製造業												
	男 女 計				男				女				
	総 実 働 時 間	所 定 内 働 時 間	所 定 外 働 時 間	出 勤 数	総 実 働 時 間	所 定 内 働 時 間	所 定 外 働 時 間	出 勤 数	総 実 働 時 間	所 定 内 働 時 間	所 定 外 働 時 間	出 勤 数	
平成26年	168.8	148.3	20.5	19.8	173.2	150.2	23.0	20.0	156.3	143.0	13.3	19.3	
平成27年	169.5	150.7	18.8	19.7	173.6	152.1	21.5	19.8	154.4	145.4	9.0	19.2	
平成28年	168.1	150.0	18.1	19.6	171.6	151.1	20.5	19.7	155.4	146.0	9.4	19.2	
平成29年	171.9	151.2	20.7	19.9	174.8	152.0	22.8	20.0	160.4	148.0	12.4	19.6	
平成30年	170.5	151.8	18.7	19.9	173.9	153.0	20.9	20.0	159.7	148.0	11.7	19.7	
令和元年	164.9	149.4	15.5	19.5	168.2	150.5	17.7	19.7	155.5	146.2	9.3	19.2	
平成31年1月	146.6	131.5	15.1	17.4	149.7	132.6	17.1	17.6	137.8	128.4	9.4	17.1	
2月	167.1	151.4	15.7	19.9	169.5	151.8	17.7	19.9	159.8	150.0	9.8	19.7	
3月	159.6	144.7	14.9	19.0	163.2	146.1	17.1	19.2	149.3	140.5	8.8	18.6	
4月	165.0	151.0	14.0	19.8	168.9	152.7	16.2	20.0	153.9	146.0	7.9	19.3	
令和元年5月	148.8	136.7	12.1	17.9	151.8	138.0	13.8	18.0	139.9	132.8	7.1	17.4	
6月	168.6	155.6	13.0	20.2	170.8	156.3	14.5	20.3	162.4	153.7	8.7	20.0	
7月	167.5	151.7	15.8	19.9	171.1	153.0	18.1	20.1	157.3	148.0	9.3	19.4	
8月	165.3	148.5	16.8	19.5	168.9	149.4	19.5	19.7	155.0	146.0	9.0	19.1	
9月	168.4	152.5	15.9	19.8	170.9	152.9	18.0	19.8	161.1	151.2	9.9	19.9	
10月	168.2	150.8	17.4	19.6	171.4	151.7	19.7	19.7	158.9	148.4	10.5	19.4	
11月	180.7	163.2	17.5	21.2	184.0	164.1	19.9	21.2	170.9	160.6	10.3	21.1	
12月	173.0	155.3	17.7	20.2	177.4	157.2	20.2	20.3	160.2	149.7	10.5	19.7	
年次及び月次	E25 はん用機械器具												
	男 女 計				男				女				
	総 実 働 時 間	所 定 内 働 時 間	所 定 外 働 時 間	出 勤 数	総 実 働 時 間	所 定 内 働 時 間	所 定 外 働 時 間	出 勤 数	総 実 働 時 間	所 定 内 働 時 間	所 定 外 働 時 間	出 勤 数	
平成26年	179.2	153.5	25.7	19.5	183.4	155.7	27.7	19.7	152.8	139.5	13.3	18.0	
平成27年	175.5	158.8	16.7	20.5	178.4	160.7	17.7	20.7	162.7	150.3	12.4	19.4	
平成28年	174.0	158.4	15.6	20.4	176.5	159.9	16.6	20.6	162.3	151.2	11.1	19.7	
平成29年	177.1	158.6	18.5	20.4	179.2	159.8	19.4	20.5	167.5	152.9	14.6	19.9	
平成30年	179.2	158.6	20.6	20.5	181.7	159.7	22.0	20.6	164.6	152.3	12.3	19.9	
令和元年	177.3	157.9	19.4	20.3	179.6	159.1	20.5	20.4	164.6	151.5	13.1	19.8	
平成31年1月	172.1	150.4	21.7	19.4	174.5	151.9	22.6	19.5	158.5	142.0	16.5	18.5	
2月	182.0	160.5	21.5	20.7	183.2	160.8	22.4	20.6	175.8	159.1	16.7	20.7	
3月	179.5	157.8	21.7	20.3	181.7	158.8	22.9	20.4	167.3	152.4	14.9	20.0	
4月	177.7	157.1	20.6	20.2	179.6	157.7	21.9	20.2	167.2	153.6	13.6	20.1	
令和元年5月	177.2	158.0	19.2	20.3	180.3	159.6	20.7	20.5	160.5	149.6	10.9	19.5	
6月	178.7	159.7	19.0	20.5	181.2	161.0	20.2	20.7	165.0	152.5	12.5	19.9	
7月	179.3	159.8	19.5	20.6	181.7	161.1	20.6	20.7	166.0	152.8	13.2	19.9	
8月	172.4	153.8	18.6	19.8	175.2	155.4	19.8	19.9	156.9	145.2	11.7	19.0	
9月	178.4	160.5	17.9	20.6	180.5	161.6	18.9	20.7	167.2	154.5	12.7	20.1	
10月	176.8	158.0	18.8	20.3	179.4	159.4	20.0	20.5	162.4	150.3	12.1	19.6	
11月	179.8	162.0	17.8	20.9	182.0	162.9	19.1	20.9	168.0	157.2	10.8	20.6	
12月	173.7	157.2	16.5	20.2	176.1	158.7	17.4	20.3	160.3	148.8	11.5	19.4	

(単位：時間、日)

年次及び月次	E26 生産用機械器具												
	男 女 計				男				女				
	総 実 働 時 間	所 定 内 働 時 間	所 定 外 働 時 間	出 勤 数	総 実 働 時 間	所 定 内 働 時 間	所 定 外 働 時 間	出 勤 数	総 実 働 時 間	所 定 内 働 時 間	所 定 外 働 時 間	出 勤 数	
平成26年	168.5	152.0	16.5	20.2	175.6	155.0	20.6	19.7	149.6	144.0	5.6	21.3	
平成27年	179.2	151.0	28.2	19.7	181.4	151.3	30.1	19.7	157.8	148.0	9.8	19.0	
平成28年	183.0	154.0	29.0	20.1	185.3	154.4	30.9	20.2	160.9	150.0	10.9	19.4	
平成29年	183.4	153.8	29.6	20.0	187.8	155.3	32.5	20.1	153.8	143.8	10.0	19.3	
平成30年	183.6	155.5	28.1	20.1	188.3	157.2	31.1	20.2	160.2	147.1	13.1	19.4	
令和元年	174.4	152.1	22.3	19.9	177.6	153.2	24.4	20.0	159.2	147.0	12.2	19.4	
平成31年1月	152.2	131.2	21.0	17.2	155.1	132.3	22.8	17.3	138.9	126.3	12.6	16.6	
2月	184.5	159.4	25.1	20.8	188.2	161.1	27.1	20.9	166.5	151.1	15.4	20.2	
3月	174.1	149.2	24.9	19.5	177.4	150.5	26.9	19.6	158.1	143.2	14.9	18.8	
4月	188.1	163.4	24.7	21.4	190.3	163.6	26.7	21.5	177.3	162.1	15.2	21.3	
令和元年5月	162.2	140.3	21.9	18.3	165.3	141.5	23.8	18.4	147.8	134.8	13.0	17.7	
6月	186.1	161.4	24.7	21.0	189.4	162.4	27.0	21.1	171.2	157.0	14.2	20.6	
7月	182.7	158.4	24.3	20.6	186.7	159.8	26.9	20.8	164.3	151.8	12.5	20.0	
8月	155.3	135.8	19.5	17.6	158.0	136.2	21.8	17.6	142.8	134.0	8.8	17.6	
9月	184.9	161.1	23.8	21.0	189.2	162.7	26.5	21.1	164.9	153.5	11.4	20.4	
10月	170.8	149.6	21.2	19.8	174.4	150.8	23.6	20.0	154.2	144.1	10.1	19.0	
11月	176.7	157.7	19.0	20.9	179.8	158.9	20.9	21.0	162.5	152.2	10.3	20.3	
12月	174.5	157.2	17.3	20.6	177.4	158.2	19.2	20.6	160.5	152.3	8.2	20.2	
年次及び月次	E28 電子・デバイス												
	男 女 計				男				女				
	総 実 働 時 間	所 定 内 働 時 間	所 定 外 働 時 間	出 勤 数	総 実 働 時 間	所 定 内 働 時 間	所 定 外 働 時 間	出 勤 数	総 実 働 時 間	所 定 内 働 時 間	所 定 外 働 時 間	出 勤 数	
平成26年	156.8	141.5	15.3	18.5	159.5	142.2	17.3	18.7	147.2	139.0	8.2	18.1	
平成27年	159.5	144.4	15.1	18.9	164.3	146.5	17.8	19.0	144.9	137.9	7.0	18.6	
平成28年	161.4	144.7	16.7	18.7	167.1	147.6	19.5	18.8	144.4	136.1	8.3	18.5	
平成29年	162.3	144.7	17.6	18.4	167.3	147.3	20.0	18.5	145.8	136.2	9.6	18.3	
平成30年	167.0	148.1	18.9	19.2	170.2	148.3	21.9	19.2	159.2	147.8	11.4	19.2	
令和元年	153.8	141.5	12.3	18.6	161.6	145.5	16.1	18.8	139.5	134.2	5.3	18.3	
平成31年1月	137.7	126.5	11.2	16.8	144.7	130.3	14.4	17.0	124.5	119.3	5.2	16.4	
2月	152.7	140.8	11.9	18.5	161.2	145.4	15.8	18.9	137.1	132.3	4.8	18.0	
3月	150.3	138.3	12.0	18.3	157.6	142.1	15.5	18.5	136.7	131.1	5.6	18.0	
4月	160.2	146.5	13.7	19.3	168.0	150.5	17.5	19.5	145.7	139.1	6.6	19.0	
令和元年5月	144.5	135.0	9.5	17.8	150.7	138.7	12.0	18.0	133.0	128.2	4.8	17.5	
6月	157.5	147.7	9.8	19.4	164.0	150.9	13.1	19.5	145.5	141.7	3.8	19.2	
7月	159.6	147.0	12.6	19.4	167.8	150.9	16.9	19.5	144.3	139.7	4.6	19.0	
8月	152.8	139.4	13.4	18.3	162.4	145.1	17.3	18.8	134.4	128.5	5.9	17.4	
9月	157.6	143.9	13.7	18.9	164.6	146.7	17.9	18.9	144.0	138.4	5.6	18.8	
10月	154.4	140.1	14.3	18.5	161.4	143.2	18.2	18.5	140.9	134.2	6.7	18.4	
11月	159.4	145.5	13.9	19.1	167.0	149.0	18.0	19.3	144.8	138.9	5.9	18.9	
12月	159.3	147.4	11.9	19.4	168.2	152.1	16.1	19.7	142.5	138.4	4.1	18.8	

(単位：時間、日)

年次及び月次	E29 電気機械器具												
	男 女 計				男				女				
	総 実 働 時 間	所 定 内 働 時 間	所 定 外 働 時 間	出 勤 数	総 実 働 時 間	所 定 内 働 時 間	所 定 外 働 時 間	出 勤 数	総 実 働 時 間	所 定 内 働 時 間	所 定 外 働 時 間	出 勤 数	
平成26年	163.4	145.4	18.0	19.9	170.5	147.6	22.9	20.3	150.7	141.6	9.1	19.2	
平成27年	175.9	158.2	17.7	20.3	178.7	159.7	19.0	20.2	169.1	154.5	14.6	20.6	
平成28年	176.3	157.8	18.5	20.3	179.3	160.2	19.1	20.3	168.9	151.8	17.1	20.3	
平成29年	176.8	157.0	19.8	20.1	180.6	159.1	21.5	20.2	166.5	151.3	15.2	20.1	
平成30年	165.7	149.4	16.3	19.2	168.1	151.0	17.1	19.3	158.4	144.7	13.7	18.6	
令和元年	169.7	151.6	18.1	19.6	176.6	155.2	21.4	20.0	157.9	145.5	12.4	19.0	
平成31年1月	143.1	127.1	16.0	16.4	152.3	132.8	19.5	17.0	127.2	117.2	10.0	15.4	
2月	183.5	161.8	21.7	21.0	192.7	166.6	26.1	21.5	167.2	153.2	14.0	20.1	
3月	175.2	152.1	23.1	19.8	183.9	157.2	26.7	20.3	159.8	143.0	16.8	19.0	
4月	177.7	155.9	21.8	20.1	184.1	159.3	24.8	20.4	166.4	149.9	16.5	19.6	
令和元年5月	159.0	141.3	17.7	18.3	165.6	145.9	19.7	18.8	147.9	133.5	14.4	17.4	
6月	185.5	163.1	22.4	21.2	191.7	165.8	25.9	21.4	175.2	158.6	16.6	20.8	
7月	171.1	154.6	16.5	20.0	178.5	158.9	19.6	20.5	158.7	147.4	11.3	19.2	
8月	154.7	139.3	15.4	18.1	162.2	143.2	19.0	18.5	142.0	132.8	9.2	17.5	
9月	177.8	159.9	17.9	20.8	184.6	163.1	21.5	21.1	165.9	154.3	11.6	20.2	
10月	173.1	157.7	15.4	20.3	177.3	158.3	19.0	20.4	165.7	156.6	9.1	20.2	
11月	163.3	152.6	10.7	19.6	168.3	155.4	12.9	19.8	157.4	149.3	8.1	19.2	
12月	170.9	152.8	18.1	19.8	176.9	155.5	21.4	20.0	161.0	148.3	12.7	19.4	
年次及び月次	E31 輸送用機械器具												
	男 女 計				男				女				
	総 実 働 時 間	所 定 内 働 時 間	所 定 外 働 時 間	出 勤 数	総 実 働 時 間	所 定 内 働 時 間	所 定 外 働 時 間	出 勤 数	総 実 働 時 間	所 定 内 働 時 間	所 定 外 働 時 間	出 勤 数	
平成26年	178.3	149.9	28.4	19.1	182.1	151.9	30.2	19.3	154.3	136.9	17.4	17.7	
平成27年	176.5	149.4	27.1	20.0	178.2	149.8	28.4	20.1	164.1	146.0	18.1	19.0	
平成28年	180.7	152.7	28.0	20.3	182.6	152.8	29.8	20.3	166.9	152.3	14.6	20.0	
平成29年	182.8	154.3	28.5	20.2	184.0	154.6	29.4	20.2	173.5	151.9	21.6	20.3	
平成30年	175.6	153.3	22.3	20.3	178.0	154.3	23.7	20.3	164.3	148.6	15.7	20.0	
令和元年	171.0	154.2	16.8	18.9	172.8	154.6	18.2	18.9	160.3	152.0	8.3	19.0	
平成31年1月	162.1	142.5	19.6	17.5	165.2	143.8	21.4	17.6	143.8	134.7	9.1	16.5	
2月	175.2	155.7	19.5	19.1	176.6	155.8	20.8	19.0	166.7	155.0	11.7	19.6	
3月	176.6	158.9	17.7	19.6	178.4	159.9	18.5	19.6	165.6	153.0	12.6	19.3	
4月	170.1	154.5	15.6	19.0	170.3	153.9	16.4	18.9	168.8	158.2	10.6	19.7	
令和元年5月	163.6	150.3	13.3	18.5	165.5	151.1	14.4	18.6	151.7	145.2	6.5	18.1	
6月	166.6	154.8	11.8	19.1	167.2	154.4	12.8	19.0	163.0	157.0	6.0	19.7	
7月	190.9	175.1	15.8	21.4	192.8	175.7	17.1	21.4	179.3	171.6	7.7	21.5	
8月	145.9	129.6	16.3	15.8	148.1	130.0	18.1	15.8	133.3	127.1	6.2	15.8	
9月	174.2	156.0	18.2	19.2	176.1	156.1	20.0	19.2	163.3	156.0	7.3	19.5	
10月	177.6	160.8	16.8	19.6	180.1	161.6	18.5	19.6	163.6	156.4	7.2	19.6	
11月	176.2	159.0	17.2	19.5	178.6	159.5	19.1	19.5	162.7	156.6	6.1	19.7	
12月	173.2	153.4	19.8	18.8	175.1	153.4	21.7	18.8	161.9	153.5	8.4	19.1	

(単位：時間、日)

年次及び月次	E32,20 その他の製造業											
	男 女 計				男				女			
	総 実 働 時 間	所 定 内 働 時 間	所 定 外 働 時 間	出 勤 数	総 実 働 時 間	所 定 内 働 時 間	所 定 外 働 時 間	出 勤 数	総 実 働 時 間	所 定 内 働 時 間	所 定 外 働 時 間	出 勤 数
平成26年	169.2	150.0	19.2	19.8	174.7	153.5	21.2	20.2	153.6	140.0	13.6	18.6
平成27年	157.2	139.9	17.3	19.6	158.7	139.9	18.8	19.7	154.4	140.0	14.4	19.5
平成28年	155.8	140.5	15.3	19.6	157.3	140.8	16.5	19.7	153.2	140.1	13.1	19.4
平成29年	153.7	140.0	13.7	19.4	155.8	140.9	14.9	19.5	149.0	138.1	10.9	19.1
平成30年	153.1	138.8	14.3	19.6	155.4	139.2	16.2	19.8	149.1	138.1	11.0	19.3
令和元年	149.1	137.0	12.1	19.2	150.3	137.1	13.2	19.3	146.8	136.9	9.9	18.9
平成31年1月	141.1	128.1	13.0	18.1	143.1	128.7	14.4	18.4	137.3	126.8	10.5	17.6
2月	141.9	130.2	11.7	18.1	143.0	130.1	12.9	18.2	139.7	130.2	9.5	18.0
3月	143.9	131.3	12.6	18.4	145.2	131.3	13.9	18.5	141.4	131.3	10.1	18.2
4月	153.0	139.2	13.8	19.6	154.3	139.5	14.8	19.7	150.6	138.7	11.9	19.4
令和元年5月	153.1	138.9	14.2	19.4	154.1	139.3	14.8	19.6	151.2	138.2	13.0	19.1
6月	154.0	141.1	12.9	19.7	154.3	140.5	13.8	19.7	153.7	142.5	11.2	19.6
7月	152.8	139.5	13.3	19.5	152.7	138.5	14.2	19.5	153.0	141.5	11.5	19.5
8月	155.7	143.6	12.1	20.0	158.1	144.6	13.5	20.3	151.2	141.8	9.4	19.5
9月	135.0	124.6	10.4	17.5	135.3	123.9	11.4	17.5	134.4	125.8	8.6	17.5
10月	151.3	140.3	11.0	19.5	152.5	140.3	12.2	19.6	149.0	140.4	8.6	19.3
11月	159.7	149.2	10.5	20.7	161.6	149.8	11.8	20.9	156.3	148.2	8.1	20.3
12月	147.3	138.1	9.2	19.2	148.7	138.2	10.5	19.3	144.3	137.7	6.6	19.0
年次及び月次	F 電気・ガス・熱供給・水道業											
	男 女 計				男				女			
	総 実 働 時 間	所 定 内 働 時 間	所 定 外 働 時 間	出 勤 数	総 実 働 時 間	所 定 内 働 時 間	所 定 外 働 時 間	出 勤 数	総 実 働 時 間	所 定 内 働 時 間	所 定 外 働 時 間	出 勤 数
平成26年	159.7	146.2	13.5	18.8	165.5	150.0	15.5	18.9	132.8	128.4	4.4	18.3
平成27年	173.2	151.6	21.6	18.5	176.7	153.2	23.5	18.6	153.0	142.2	10.8	18.3
平成28年	173.8	151.5	22.3	18.5	177.2	153.0	24.2	18.5	154.5	143.1	11.4	18.2
平成29年	169.1	150.2	18.9	18.6	172.4	151.7	20.7	18.6	150.7	142.1	8.6	18.4
平成30年	166.7	149.1	17.6	18.6	168.4	150.1	18.3	18.6	152.2	140.8	11.4	18.4
令和元年	161.6	147.3	14.3	18.2	165.0	149.4	15.6	18.2	145.8	137.5	8.3	18.4
平成31年1月	151.7	139.3	12.4	17.3	154.5	141.0	13.5	17.3	137.9	131.3	6.6	17.4
2月	151.4	138.3	13.1	17.2	154.1	140.0	14.1	17.1	137.7	129.9	7.8	17.4
3月	161.2	144.4	16.8	17.8	163.6	145.7	17.9	17.8	149.3	137.9	11.4	18.1
4月	163.6	148.7	14.9	18.6	165.5	149.9	15.6	18.5	153.9	142.7	11.2	19.0
令和元年5月	161.7	148.7	13.0	17.6	166.0	151.9	14.1	17.5	141.3	133.7	7.6	17.9
6月	159.9	146.8	13.1	18.3	163.1	148.6	14.5	18.3	145.0	138.5	6.5	18.6
7月	178.1	163.5	14.6	20.4	181.6	165.7	15.9	20.3	162.1	153.2	8.9	20.6
8月	160.8	147.0	13.8	18.3	165.2	149.8	15.4	18.3	140.8	134.4	6.4	18.2
9月	159.2	142.7	16.5	17.5	163.0	145.0	18.0	17.5	142.9	132.8	10.1	17.6
10月	175.4	157.4	18.0	19.4	180.2	160.3	19.9	19.4	155.0	145.1	9.9	19.4
11月	161.5	147.4	14.1	18.2	165.5	149.9	15.6	18.2	144.1	136.5	7.6	18.3
12月	154.5	142.9	11.6	17.9	158.2	145.3	12.9	17.8	139.2	133.0	6.2	18.1

(単位：時間、日)

年次及び月次	G 情報通信業												
	男 女 計				男				女				
	総 実 働 時 間	所 定 内 働 時 間	所 定 外 働 時 間	出 勤 数	総 実 働 時 間	所 定 内 働 時 間	所 定 外 働 時 間	出 勤 数	総 実 働 時 間	所 定 内 働 時 間	所 定 外 働 時 間	出 勤 数	
平成26年	171.5	149.4	22.1	19.9	176.3	153.3	23.0	20.3	160.2	140.1	20.1	18.9	
平成27年	171.1	150.9	20.2	20.0	173.7	152.9	20.8	20.2	164.4	145.8	18.6	19.3	
平成28年	168.0	150.0	18.0	19.5	170.9	152.7	18.2	19.7	161.0	143.6	17.4	19.0	
平成29年	167.5	150.9	16.6	19.5	168.8	152.3	16.5	19.7	164.0	147.1	16.9	19.1	
平成30年	164.0	147.5	16.5	19.5	166.7	149.5	17.2	19.6	159.0	143.7	15.3	19.2	
令和元年	161.7	145.4	16.3	19.3	164.5	147.4	17.1	19.5	156.4	141.5	14.9	18.9	
平成31年1月	138.4	124.4	14.0	16.4	144.1	129.1	15.0	17.0	127.6	115.6	12.0	15.3	
2月	166.9	149.0	17.9	19.7	166.5	148.7	17.8	19.7	167.7	149.7	18.0	19.7	
3月	165.5	145.9	19.6	19.5	167.9	147.5	20.4	19.6	161.3	143.1	18.2	19.3	
4月	170.8	151.6	19.2	20.0	171.6	152.4	19.2	20.1	169.1	150.1	19.0	19.9	
令和元年5月	150.5	131.9	18.6	17.8	152.0	134.3	17.7	18.1	147.8	127.6	20.2	17.3	
6月	174.5	157.9	16.6	21.0	175.9	159.2	16.7	21.0	171.9	155.5	16.4	20.8	
7月	166.7	151.5	15.2	20.0	172.1	155.6	16.5	20.4	156.8	144.0	12.8	19.3	
8月	154.5	140.2	14.3	19.0	158.4	142.6	15.8	19.5	147.4	135.8	11.6	18.2	
9月	159.3	145.3	14.0	19.3	161.8	146.7	15.1	19.4	154.8	142.7	12.1	19.1	
10月	157.5	142.5	15.0	18.7	161.9	145.5	16.4	19.0	149.5	137.0	12.5	18.2	
11月	167.6	152.2	15.4	19.9	169.4	153.0	16.4	20.1	162.7	150.0	12.7	19.6	
12月	168.1	151.8	16.3	20.0	171.7	153.7	18.0	20.2	161.5	148.4	13.1	19.8	
年次及び月次	H 運輸業，郵便業												
	男 女 計				男				女				
	総 実 働 時 間	所 定 内 働 時 間	所 定 外 働 時 間	出 勤 数	総 実 働 時 間	所 定 内 働 時 間	所 定 外 働 時 間	出 勤 数	総 実 働 時 間	所 定 内 働 時 間	所 定 外 働 時 間	出 勤 数	
平成26年	188.9	159.2	29.7	20.7	195.3	162.4	32.9	20.8	154.1	141.7	12.4	19.9	
平成27年	168.2	145.8	22.4	20.2	171.4	147.3	24.1	20.3	144.6	134.3	10.3	19.4	
平成28年	170.8	150.3	20.5	20.4	174.7	152.6	22.1	20.5	143.9	134.2	9.7	19.4	
平成29年	165.9	145.1	20.8	20.1	169.6	147.1	22.5	20.2	141.4	131.6	9.8	19.1	
平成30年	178.8	153.8	25.0	21.0	188.4	159.6	28.8	21.4	141.9	131.6	10.3	19.5	
令和元年	168.6	149.4	19.2	20.1	179.2	156.3	22.9	20.4	137.8	129.4	8.4	19.1	
平成31年1月	155.8	135.0	20.8	18.3	164.1	140.0	24.1	18.4	129.5	119.3	10.2	17.9	
2月	171.0	152.1	18.9	20.1	182.9	159.9	23.0	20.5	136.5	129.5	7.0	18.9	
3月	171.9	153.3	18.6	20.1	183.9	161.7	22.2	20.6	136.8	128.8	8.0	18.9	
4月	174.4	153.0	21.4	20.0	186.7	161.2	25.5	20.4	138.6	129.2	9.4	18.9	
令和元年5月	155.9	137.1	18.8	18.9	165.6	142.8	22.8	19.0	129.9	121.9	8.0	18.5	
6月	174.1	157.1	17.0	20.9	187.3	166.6	20.7	21.4	137.7	130.8	6.9	19.6	
7月	173.3	155.1	18.2	20.9	183.1	161.2	21.9	21.1	144.6	137.2	7.4	20.3	
8月	158.8	140.2	18.6	19.4	167.8	145.9	21.9	19.7	132.0	123.5	8.5	18.3	
9月	171.9	151.6	20.3	20.2	181.7	157.9	23.8	20.6	142.9	132.9	10.0	19.0	
10月	172.2	152.1	20.1	20.4	181.9	158.3	23.6	20.6	143.2	133.5	9.7	19.6	
11月	173.7	153.8	19.9	20.8	184.4	160.5	23.9	21.2	141.6	133.7	7.9	19.7	
12月	171.0	152.9	18.1	20.7	181.1	159.6	21.5	21.1	140.8	132.9	7.9	19.4	

(単位：時間，日)

年次及び月次	I 卸売業，小売業												
	男 女 計				男				女				
	総 実 働 時 間	所 定 内 働 時 間	所 定 外 働 時 間	出 勤 数	総 実 働 時 間	所 定 内 働 時 間	所 定 外 働 時 間	出 勤 数	総 実 働 時 間	所 定 内 働 時 間	所 定 外 働 時 間	出 勤 数	
平成26年	134.2	127.8	6.4	19.5	154.0	142.7	11.3	19.5	120.8	117.7	3.1	19.6	
平成27年	151.9	142.5	9.4	20.6	169.4	154.8	14.6	20.8	135.9	131.3	4.6	20.5	
平成28年	151.1	141.5	9.6	20.2	166.3	152.2	14.1	20.3	135.9	130.8	5.1	20.1	
平成29年	150.9	140.9	10.0	20.3	166.3	151.7	14.6	20.5	135.0	129.8	5.2	20.0	
平成30年	149.1	139.0	10.1	19.9	165.9	151.5	14.4	20.3	131.5	125.9	5.6	19.4	
令和元年	142.0	131.5	10.5	19.9	161.6	144.4	17.2	20.4	126.4	121.2	5.2	19.5	
平成31年1月	136.4	126.8	9.6	19.5	154.8	138.7	16.1	20.0	122.0	117.5	4.5	19.1	
2月	136.2	127.2	9.0	19.3	157.1	141.9	15.2	20.0	120.1	115.8	4.3	18.7	
3月	144.1	132.7	11.4	20.0	165.4	146.6	18.8	20.5	127.3	121.7	5.6	19.6	
4月	143.3	131.3	12.0	19.9	163.4	143.8	19.6	20.4	127.4	121.4	6.0	19.5	
令和元年5月	140.3	129.6	10.7	19.7	158.1	141.1	17.0	20.1	126.2	120.5	5.7	19.4	
6月	143.9	134.2	9.7	20.2	164.3	148.9	15.4	20.9	127.7	122.6	5.1	19.7	
7月	142.9	133.6	9.3	20.2	162.6	147.0	15.6	20.7	127.3	123.0	4.3	19.7	
8月	143.7	132.7	11.0	20.0	161.5	143.9	17.6	20.3	129.5	123.8	5.7	19.9	
9月	142.1	131.0	11.1	19.8	162.6	144.7	17.9	20.4	125.7	120.1	5.6	19.3	
10月	142.8	131.7	11.1	19.9	161.8	143.4	18.4	20.4	127.6	122.4	5.2	19.6	
11月	143.0	132.8	10.2	20.0	164.1	147.3	16.8	20.7	126.3	121.3	5.0	19.5	
12月	144.9	133.5	11.4	20.1	163.7	145.4	18.3	20.5	129.9	124.0	5.9	19.9	
年次及び月次	I-1 (I50~I55) 卸 売 業												
	男 女 計				男				女				
	総 実 働 時 間	所 定 内 働 時 間	所 定 外 働 時 間	出 勤 数	総 実 働 時 間	所 定 内 働 時 間	所 定 外 働 時 間	出 勤 数	総 実 働 時 間	所 定 内 働 時 間	所 定 外 働 時 間	出 勤 数	
平成26年	149.8	141.2	8.6	19.6	164.3	153.3	11.0	20.0	129.0	123.8	5.2	19.2	
平成27年	168.6	154.3	14.3	20.2	173.1	156.6	16.5	20.3	157.0	148.3	8.7	20.1	
平成28年	166.6	151.9	14.7	20.0	170.3	153.6	16.7	20.0	156.9	147.3	9.6	19.9	
平成29年	169.2	153.2	16.0	20.3	173.1	154.9	18.2	20.5	157.9	148.2	9.7	19.7	
平成30年	165.1	152.6	12.5	19.9	170.2	155.9	14.3	20.2	150.9	143.4	7.5	19.1	
令和元年	153.0	142.3	10.7	20.0	157.8	145.7	12.1	20.4	144.0	135.9	8.1	19.3	
平成31年1月	136.9	126.5	10.4	18.5	142.7	130.3	12.4	19.3	125.4	119.0	6.4	17.1	
2月	155.3	145.8	9.5	20.3	160.2	149.3	10.9	20.7	145.6	138.9	6.7	19.6	
3月	156.6	145.7	10.9	20.1	161.2	149.1	12.1	20.4	147.7	138.9	8.8	19.5	
4月	156.1	142.6	13.5	20.1	158.9	144.3	14.6	20.2	150.5	139.2	11.3	19.9	
令和元年5月	144.7	133.6	11.1	19.0	149.5	137.6	11.9	19.4	135.6	126.0	9.6	18.1	
6月	164.5	154.1	10.4	21.5	169.4	158.3	11.1	21.8	155.2	146.1	9.1	20.9	
7月	157.6	148.0	9.6	20.6	161.7	150.5	11.2	20.9	149.7	143.3	6.4	20.0	
8月	150.0	139.0	11.0	19.7	153.2	141.3	11.9	19.9	144.0	134.7	9.3	19.2	
9月	155.9	144.5	11.4	20.3	160.8	148.2	12.6	20.7	146.7	137.6	9.1	19.6	
10月	149.2	138.3	10.9	19.5	154.2	141.4	12.8	19.8	139.9	132.5	7.4	18.9	
11月	159.1	149.0	10.1	20.8	165.7	153.9	11.8	21.3	147.1	140.1	7.0	19.9	
12月	150.7	140.9	9.8	19.7	156.3	144.7	11.6	20.0	140.3	134.0	6.3	19.0	

(単位：時間，日)

年次及び月次	I-2(I56~I61) 小 売 業												
	男 女 計				男				女				
	総 実 働 時 間	所 定 内 働 時 間	所 定 外 働 時 間	出 勤 数	総 実 働 時 間	所 定 内 働 時 間	所 定 外 働 時 間	出 勤 数	総 実 働 時 間	所 定 内 働 時 間	所 定 外 働 時 間	出 勤 数	
平成26年	126.9	121.5	5.4	19.5	144.8	133.3	11.5	19.1	118.6	116.0	2.6	19.7	
平成27年	144.0	136.9	7.1	20.8	165.9	153.0	12.9	21.2	131.6	127.8	3.8	20.5	
平成28年	143.4	136.3	7.1	20.4	162.7	150.9	11.8	20.7	131.1	127.1	4.0	20.2	
平成29年	141.6	134.7	6.9	20.3	159.5	148.5	11.0	20.6	130.1	125.8	4.3	20.1	
平成30年	141.8	132.8	9.0	19.8	162.3	147.9	14.4	20.4	127.3	122.2	5.1	19.4	
令和元年	137.2	126.7	10.5	19.9	164.7	143.3	21.4	20.4	122.4	117.8	4.6	19.5	
平成31年1月	136.3	127.0	9.3	19.9	164.7	145.5	19.2	20.6	121.3	117.2	4.1	19.6	
2月	128.2	119.3	8.9	18.8	154.5	135.7	18.8	19.5	114.4	110.7	3.7	18.5	
3月	138.8	127.2	11.6	20.0	168.8	144.5	24.3	20.5	122.7	117.8	4.9	19.6	
4月	137.8	126.4	11.4	19.8	167.0	143.3	23.7	20.6	122.2	117.4	4.8	19.4	
令和元年5月	138.4	127.9	10.5	20.1	165.0	143.9	21.1	20.7	124.0	119.2	4.8	19.7	
6月	134.9	125.6	9.3	19.7	160.2	141.3	18.9	20.2	121.4	117.2	4.2	19.4	
7月	136.7	127.4	9.3	20.0	163.3	144.1	19.2	20.5	122.2	118.3	3.9	19.7	
8月	140.9	129.9	11.0	20.2	168.1	146.0	22.1	20.6	126.2	121.3	4.9	20.0	
9月	136.0	125.1	10.9	19.6	164.1	141.9	22.2	20.2	120.7	115.9	4.8	19.2	
10月	139.9	128.8	11.1	20.2	167.8	144.9	22.9	20.8	124.6	119.9	4.7	19.8	
11月	135.9	125.6	10.3	19.7	162.7	141.9	20.8	20.2	121.3	116.7	4.6	19.3	
12月	142.3	130.2	12.1	20.3	169.6	145.9	23.7	20.8	127.4	121.6	5.8	20.1	
年次及び月次	J 金 融 業 , 保 険 業												
	男 女 計				男				女				
	総 実 働 時 間	所 定 内 働 時 間	所 定 外 働 時 間	出 勤 数	総 実 働 時 間	所 定 内 働 時 間	所 定 外 働 時 間	出 勤 数	総 実 働 時 間	所 定 内 働 時 間	所 定 外 働 時 間	出 勤 数	
平成26年	140.6	134.0	6.6	18.4	157.0	147.1	9.9	19.2	127.1	123.3	3.8	17.8	
平成27年	151.4	141.5	9.9	19.1	158.4	150.7	7.7	19.8	145.3	133.5	11.8	18.6	
平成28年	152.2	140.7	11.5	19.1	156.2	147.7	8.5	19.6	148.9	135.0	13.9	18.8	
平成29年	154.6	143.6	11.0	19.4	158.7	150.1	8.6	19.8	152.7	140.6	12.1	19.2	
平成30年	151.8	138.2	13.6	19.0	166.0	147.5	18.5	19.8	145.3	134.0	11.3	18.6	
令和元年	140.7	130.0	10.7	18.4	165.7	144.0	21.7	19.3	131.9	125.1	6.8	18.1	
平成31年1月	134.8	123.6	11.2	17.5	155.5	136.0	19.5	18.4	126.4	118.6	7.8	17.2	
2月	133.3	122.1	11.2	17.3	154.1	134.3	19.8	18.1	125.0	117.2	7.8	17.0	
3月	138.6	128.3	10.3	18.2	164.8	144.2	20.6	19.3	129.5	122.8	6.7	17.8	
4月	147.7	136.7	11.0	19.4	179.7	157.6	22.1	21.2	136.2	129.2	7.0	18.7	
令和元年5月	135.0	124.8	10.2	17.7	155.5	134.0	21.5	18.0	128.2	121.8	6.4	17.6	
6月	142.5	132.1	10.4	18.8	169.4	147.2	22.2	19.8	133.7	127.2	6.5	18.4	
7月	151.5	140.6	10.9	20.1	180.9	156.9	24.0	21.1	141.6	135.1	6.5	19.8	
8月	137.9	126.2	11.7	17.9	161.8	140.6	21.2	19.0	129.0	120.8	8.2	17.5	
9月	136.0	126.1	9.9	17.8	158.9	137.1	21.8	18.2	128.3	122.4	5.9	17.7	
10月	146.4	135.6	10.8	19.2	173.9	150.3	23.6	20.1	137.1	130.6	6.5	18.9	
11月	142.4	132.1	10.3	18.8	166.7	144.3	22.4	19.2	134.2	128.0	6.2	18.6	
12月	142.1	131.7	10.4	18.7	169.7	147.4	22.3	19.7	132.7	126.4	6.3	18.3	

(単位：時間, 日)

年次及び月次	K 不動産業，物品賃貸業												
	男 女 計				男				女				
	総 実 働 時 間	所 定 内 働 時 間	所 定 外 働 時 間	出 勤 数	総 実 働 時 間	所 定 内 働 時 間	所 定 外 働 時 間	出 勤 数	総 実 働 時 間	所 定 内 働 時 間	所 定 外 働 時 間	出 勤 数	
平成26年	118.3	106.5	11.8	13.8	158.4	133.3	25.1	18.1	93.9	90.2	3.7	11.2	
平成27年	104.9	97.2	7.7	12.6	145.4	127.5	17.9	17.1	83.1	80.9	2.2	10.1	
平成28年	99.5	92.2	7.3	12.0	142.8	125.2	17.6	16.9	77.0	75.0	2.0	9.4	
平成29年	96.6	89.0	7.6	11.5	144.3	124.9	19.4	16.7	73.8	71.8	2.0	9.0	
平成30年	194.3	156.9	37.4	21.4	217.3	165.9	51.4	22.7	140.4	135.8	4.6	18.3	
令和元年	173.5	150.2	23.3	21.2	187.9	156.4	31.5	21.4	140.1	135.7	4.4	20.7	
平成31年1月	163.0	137.2	25.8	19.3	172.3	137.9	34.4	19.4	139.2	135.4	3.8	19.1	
2月	167.8	142.0	25.8	20.4	180.8	146.3	34.5	20.4	134.6	131.1	3.5	20.5	
3月	171.8	147.8	24.0	20.9	182.8	151.2	31.6	20.7	144.5	139.4	5.1	21.5	
4月	166.4	151.2	15.2	21.8	173.1	154.0	19.1	21.8	150.0	144.3	5.7	21.9	
令和元年5月	175.2	149.2	26.0	21.4	181.0	147.1	33.9	20.7	161.1	154.0	7.1	22.8	
6月	177.2	154.1	23.1	21.7	193.3	162.1	31.2	21.9	139.0	134.9	4.1	21.2	
7月	181.1	158.0	23.1	22.4	199.0	167.7	31.3	22.5	138.7	134.9	3.8	22.2	
8月	173.3	150.9	22.4	21.5	188.7	158.2	30.5	21.6	138.5	134.3	4.2	21.4	
9月	173.5	150.2	23.3	21.3	193.9	161.4	32.5	21.9	129.5	126.1	3.4	19.8	
10月	175.2	150.7	24.5	21.1	196.5	162.4	34.1	21.8	129.3	125.5	3.8	19.4	
11月	179.4	154.1	25.3	21.2	199.1	163.8	35.3	22.1	137.4	133.4	4.0	19.3	
12月	176.3	155.0	21.3	21.1	192.5	163.3	29.2	21.8	141.2	137.1	4.1	19.8	
年次及び月次	L 学術研究，専門・技術サービス業												
	男 女 計				男				女				
	総 実 働 時 間	所 定 内 働 時 間	所 定 外 働 時 間	出 勤 数	総 実 働 時 間	所 定 内 働 時 間	所 定 外 働 時 間	出 勤 数	総 実 働 時 間	所 定 内 働 時 間	所 定 外 働 時 間	出 勤 数	
平成26年	160.0	148.4	11.6	19.9	165.4	151.9	13.5	20.2	139.5	135.1	4.4	19.1	
平成27年	153.6	140.7	12.9	19.0	160.0	144.0	16.0	19.3	134.9	131.0	3.9	18.2	
平成28年	152.8	139.7	13.1	18.9	159.1	143.4	15.7	19.2	134.5	128.9	5.6	18.0	
平成29年	150.3	137.6	12.7	18.8	157.6	141.9	15.7	19.2	130.0	125.5	4.5	17.7	
平成30年	152.0	138.7	13.3	18.9	158.0	142.7	15.3	19.3	128.1	123.0	5.1	17.1	
令和元年	149.6	138.0	11.6	18.9	153.5	140.6	12.9	19.1	131.4	125.9	5.5	18.4	
平成31年1月	130.1	123.7	6.4	16.8	132.8	126.0	6.8	16.9	117.5	113.2	4.3	16.5	
2月	146.2	137.7	8.5	18.8	149.2	139.7	9.5	18.8	132.6	128.6	4.0	18.7	
3月	151.6	140.1	11.5	19.2	155.7	142.7	13.0	19.3	132.8	128.1	4.7	18.7	
4月	152.7	142.5	10.2	19.4	157.7	146.3	11.4	19.8	130.5	125.6	4.9	18.0	
令和元年5月	145.9	132.8	13.1	18.3	151.2	136.0	15.2	18.6	122.8	118.6	4.2	17.1	
6月	153.3	141.5	11.8	19.4	157.4	144.0	13.4	19.5	134.8	130.4	4.4	19.1	
7月	161.6	149.3	12.3	20.4	165.2	151.5	13.7	20.4	145.7	139.5	6.2	20.8	
8月	147.6	135.6	12.0	18.6	151.5	138.1	13.4	18.7	129.3	123.9	5.4	18.3	
9月	145.2	134.0	11.2	18.4	147.6	135.2	12.4	18.4	133.5	128.0	5.5	18.5	
10月	157.9	142.2	15.7	19.8	163.0	145.4	17.6	20.0	133.5	126.7	6.8	18.5	
11月	155.6	140.6	15.0	19.5	158.7	142.5	16.2	19.5	140.0	130.9	9.1	19.4	
12月	147.6	136.2	11.4	18.7	152.4	140.0	12.4	19.0	124.5	117.7	6.8	17.4	

(単位：時間，日)

年次及び月次	M 宿泊業，飲食サービス業												
	男 女 計				男				女				
	総 実 働 時 間	所 定 内 働 時 間	所 定 外 働 時 間	出 勤 数	総 実 働 時 間	所 定 内 働 時 間	所 定 外 働 時 間	出 勤 数	総 実 働 時 間	所 定 内 働 時 間	所 定 外 働 時 間	出 勤 数	
平成26年	110.3	104.4	5.9	17.0	126.0	118.5	7.5	17.7	101.7	96.7	5.0	16.6	
平成27年	118.1	111.0	7.1	17.3	139.1	128.0	11.1	17.9	105.2	100.5	4.7	16.9	
平成28年	121.8	113.7	8.1	17.6	141.4	129.2	12.2	17.8	109.4	103.9	5.5	17.5	
平成29年	122.4	115.3	7.1	17.4	145.8	135.1	10.7	18.2	107.1	102.4	4.7	17.0	
平成30年	99.9	95.3	4.6	15.8	119.1	113.0	6.1	16.3	88.2	84.5	3.7	15.4	
令和元年	84.1	80.7	3.4	14.0	96.2	91.0	5.2	14.0	76.7	74.3	2.4	14.0	
平成31年1月	83.8	80.1	3.7	13.7	97.8	92.7	5.1	13.9	75.1	72.3	2.8	13.7	
2月	77.9	75.1	2.8	13.4	93.2	88.6	4.6	13.9	68.7	66.9	1.8	13.0	
3月	85.2	82.0	3.2	14.2	101.1	96.6	4.5	14.5	75.9	73.5	2.4	14.1	
4月	85.2	81.0	4.2	14.1	95.3	89.5	5.8	14.4	78.4	75.3	3.1	13.9	
令和元年5月	89.6	85.2	4.4	15.1	104.4	97.8	6.6	15.0	80.8	77.7	3.1	15.2	
6月	84.6	81.5	3.1	14.1	100.5	95.8	4.7	14.5	75.5	73.3	2.2	13.9	
7月	83.3	80.3	3.0	14.0	93.5	89.0	4.5	13.8	76.8	74.8	2.0	14.2	
8月	89.3	85.0	4.3	14.9	101.0	94.6	6.4	14.8	81.7	78.8	2.9	14.9	
9月	81.7	78.1	3.6	13.6	93.5	88.2	5.3	13.5	74.6	72.0	2.6	13.6	
10月	80.1	77.0	3.1	13.5	89.0	84.5	4.5	13.0	74.3	72.1	2.2	13.8	
11月	84.3	81.2	3.1	13.7	93.1	88.0	5.1	13.6	78.8	76.9	1.9	13.7	
12月	85.2	82.3	2.9	14.0	93.0	88.2	4.8	13.3	80.3	78.6	1.7	14.4	
年次及び月次	M75 宿 泊 業												
	男 女 計				男				女				
	総 実 働 時 間	所 定 内 働 時 間	所 定 外 働 時 間	出 勤 数	総 実 働 時 間	所 定 内 働 時 間	所 定 外 働 時 間	出 勤 数	総 実 働 時 間	所 定 内 働 時 間	所 定 外 働 時 間	出 勤 数	
平成26年	148.1	139.6	8.5	20.7	165.7	155.2	10.5	21.6	135.4	128.3	7.1	20.0	
平成27年	150.6	141.7	8.9	20.1	166.1	154.9	11.2	20.8	137.9	130.9	7.0	19.7	
平成28年	151.8	142.1	9.7	20.0	169.7	156.9	12.8	20.7	137.5	130.3	7.2	19.4	
平成29年	145.1	136.6	8.5	19.6	163.5	152.1	11.4	20.3	130.3	124.1	6.2	19.1	
平成30年	118.7	113.4	5.3	17.9	148.6	142.2	6.4	19.1	98.1	93.5	4.6	17.0	
令和元年	112.0	108.2	3.8	17.2	150.2	145.1	5.1	18.9	92.7	89.6	3.1	16.3	
平成31年1月	102.1	99.4	2.7	16.4	142.4	139.2	3.2	18.2	82.5	80.0	2.5	15.5	
2月	99.2	96.8	2.4	15.7	140.4	137.6	2.8	18.1	79.1	76.9	2.2	14.6	
3月	102.1	99.2	2.9	16.3	139.1	136.7	2.4	17.8	83.5	80.4	3.1	15.6	
4月	108.3	105.0	3.3	16.9	146.3	143.2	3.1	20.0	89.0	85.7	3.3	15.4	
令和元年5月	113.9	109.3	4.6	17.7	160.0	152.9	7.1	19.8	90.7	87.3	3.4	16.6	
6月	113.7	109.8	3.9	17.5	155.9	150.2	5.7	19.1	92.2	89.2	3.0	16.6	
7月	113.0	109.4	3.6	17.3	150.8	145.7	5.1	18.8	93.1	90.3	2.8	16.5	
8月	120.1	115.7	4.4	18.6	156.2	149.7	6.5	19.3	100.9	97.6	3.3	18.2	
9月	116.3	110.9	5.4	17.7	157.3	149.3	8.0	19.3	94.8	90.8	4.0	16.9	
10月	115.3	110.7	4.6	17.6	153.7	147.5	6.2	19.1	95.7	91.9	3.8	16.8	
11月	123.4	119.1	4.3	17.4	152.9	146.7	6.2	19.2	108.8	105.5	3.3	16.6	
12月	117.7	114.3	3.4	17.1	147.8	142.8	5.0	18.1	103.0	100.5	2.5	16.6	

(単位：時間，日)

年次及び月次	N 生活関連サービス業，娯楽業												
	男 女 計				男				女				
	総 実 働 時 間	所 定 内 働 時 間	所 定 外 働 時 間	出 勤 数	総 実 働 時 間	所 定 内 働 時 間	所 定 外 働 時 間	出 勤 数	総 実 働 時 間	所 定 内 働 時 間	所 定 外 働 時 間	出 勤 数	
平成26年	131.6	125.7	5.9	18.5	146.6	139.3	7.3	19.4	122.0	116.9	5.1	17.9	
平成27年	143.8	138.5	5.3	20.3	156.6	149.2	7.4	21.4	137.4	133.1	4.3	19.7	
平成28年	142.2	135.2	7.0	19.9	157.4	148.9	8.5	21.4	134.6	128.3	6.3	19.1	
平成29年	133.9	126.2	7.7	19.3	148.4	139.3	9.1	20.7	127.1	120.1	7.0	18.6	
平成30年	124.8	122.1	2.7	18.1	144.0	139.1	4.9	19.5	116.8	115.0	1.8	17.6	
令和元年	129.5	124.8	4.7	18.3	146.7	139.2	7.5	19.5	119.9	116.8	3.1	17.6	
平成31年1月	117.5	111.3	6.2	16.5	133.3	125.1	8.2	17.6	107.4	102.4	5.0	15.7	
2月	122.0	118.6	3.4	17.1	140.9	135.2	5.7	18.7	110.3	108.3	2.0	16.1	
3月	125.4	121.7	3.7	17.6	142.8	136.1	6.7	18.9	115.6	113.6	2.0	16.8	
4月	134.7	130.5	4.2	18.9	155.4	148.5	6.9	20.7	123.2	120.5	2.7	18.0	
令和元年5月	136.1	130.7	5.4	19.1	150.5	142.2	8.3	19.9	128.4	124.6	3.8	18.7	
6月	135.9	131.0	4.9	19.3	151.8	143.8	8.0	20.2	127.3	124.1	3.2	18.8	
7月	129.3	124.9	4.4	18.4	144.6	137.5	7.1	19.5	121.2	118.2	3.0	17.7	
8月	133.8	126.3	7.5	19.0	151.3	140.3	11.0	20.0	124.5	118.8	5.7	18.4	
9月	131.6	126.2	5.4	18.6	145.0	136.6	8.4	19.2	124.4	120.7	3.7	18.3	
10月	129.6	125.6	4.0	18.6	144.2	137.4	6.8	19.5	121.8	119.2	2.6	18.1	
11月	131.8	128.1	3.7	19.0	149.3	143.3	6.0	20.3	122.3	119.9	2.4	18.3	
12月	122.6	119.4	3.2	17.2	149.7	143.5	6.2	19.8	107.6	106.0	1.6	15.7	
年次及び月次	O 教育，学習支援業												
	男 女 計				男				女				
	総 実 働 時 間	所 定 内 働 時 間	所 定 外 働 時 間	出 勤 数	総 実 働 時 間	所 定 内 働 時 間	所 定 外 働 時 間	出 勤 数	総 実 働 時 間	所 定 内 働 時 間	所 定 外 働 時 間	出 勤 数	
平成26年	138.6	134.0	4.6	18.7	144.4	139.3	5.1	19.2	131.4	127.6	3.8	18.2	
平成27年	140.7	127.6	13.1	17.4	143.2	130.1	13.1	17.2	137.8	124.7	13.1	17.5	
平成28年	140.0	125.3	14.7	17.1	142.5	127.6	14.9	16.9	137.2	122.7	14.5	17.4	
平成29年	143.2	128.6	14.6	17.5	148.7	134.0	14.7	17.6	137.3	122.7	14.6	17.3	
平成30年	138.5	129.5	9.0	17.9	146.6	137.7	8.9	18.5	132.0	122.9	9.1	17.5	
令和元年	142.9	129.7	13.2	17.8	150.5	135.7	14.8	18.1	136.4	124.6	11.8	17.5	
平成31年1月	128.0	117.0	11.0	16.0	140.3	127.6	12.7	16.9	118.1	108.5	9.6	15.3	
2月	136.0	124.0	12.0	17.0	144.8	131.3	13.5	17.5	128.7	118.0	10.7	16.5	
3月	144.2	132.4	11.8	18.2	150.8	137.6	13.2	18.4	138.5	127.9	10.6	18.1	
4月	156.0	139.6	16.4	18.9	162.2	144.2	18.0	19.0	150.7	135.6	15.1	18.8	
令和元年5月	145.6	129.3	16.3	17.7	151.5	133.7	17.8	17.8	140.7	125.6	15.1	17.6	
6月	153.2	137.0	16.2	18.8	158.8	140.8	18.0	19.1	148.3	133.7	14.6	18.6	
7月	158.5	144.4	14.1	19.8	166.7	151.2	15.5	20.2	151.5	138.5	13.0	19.5	
8月	106.4	100.8	5.6	14.3	114.4	106.9	7.5	14.9	99.5	95.5	4.0	13.7	
9月	142.6	128.9	13.7	17.7	149.2	133.7	15.5	17.7	137.0	124.9	12.1	17.7	
10月	157.1	141.5	15.6	19.3	164.9	147.9	17.0	19.5	150.4	136.1	14.3	19.1	
11月	148.5	135.2	13.3	18.6	155.9	140.5	15.4	18.8	142.2	130.7	11.5	18.4	
12月	138.6	126.5	12.1	17.6	146.0	132.8	13.2	17.9	132.4	121.2	11.2	17.3	

(単位：時間，日)

年次及び月次	P 医療，福祉											
	男 女 計				男				女			
	総 実 働 時 間	所 定 内 働 時 間	所 定 外 働 時 間	出 勤 数	総 実 働 時 間	所 定 内 働 時 間	所 定 外 働 時 間	出 勤 数	総 実 働 時 間	所 定 内 働 時 間	所 定 外 働 時 間	出 勤 数
平成26年	145.8	141.6	4.2	19.8	152.2	146.4	5.8	19.9	143.6	140.0	3.6	19.8
平成27年	148.9	145.9	3.0	19.4	149.4	145.2	4.2	19.2	148.9	146.2	2.7	19.5
平成28年	148.2	145.1	3.1	19.3	147.3	143.1	4.2	19.0	148.5	145.8	2.7	19.4
平成29年	149.1	146.0	3.1	19.4	148.2	144.0	4.2	19.1	149.4	146.6	2.8	19.5
平成30年	146.0	142.7	3.3	19.4	146.1	141.9	4.2	19.4	145.9	142.9	3.0	19.5
令和元年	143.4	139.1	4.3	18.7	140.0	134.5	5.5	17.9	144.6	140.7	3.9	19.0
平成31年1月	139.7	135.4	4.3	18.1	135.9	130.6	5.3	17.3	141.0	137.1	3.9	18.4
2月	137.1	133.2	3.9	18.0	134.0	128.8	5.2	17.1	138.3	134.8	3.5	18.3
3月	144.1	140.1	4.0	18.9	142.6	137.2	5.4	18.4	144.6	141.1	3.5	19.1
4月	146.0	141.6	4.4	19.2	143.1	137.4	5.7	18.4	147.0	143.1	3.9	19.4
令和元年5月	141.2	136.5	4.7	18.3	138.0	132.3	5.7	17.6	142.2	137.9	4.3	18.6
6月	144.6	140.5	4.1	19.0	141.8	136.2	5.6	18.2	145.5	141.9	3.6	19.3
7月	149.4	145.4	4.0	19.6	146.5	141.1	5.4	18.8	150.3	146.8	3.5	19.9
8月	144.6	140.4	4.2	18.9	139.9	134.2	5.7	17.9	146.2	142.5	3.7	19.2
9月	138.8	134.4	4.4	18.2	135.1	129.5	5.6	17.3	140.1	136.1	4.0	18.5
10月	147.3	143.0	4.3	19.3	142.9	137.9	5.0	18.4	148.9	144.8	4.1	19.6
11月	143.6	139.0	4.6	18.8	139.9	134.1	5.8	18.0	144.9	140.7	4.2	19.1
12月	143.6	139.1	4.5	18.6	139.8	134.2	5.6	17.9	145.0	140.8	4.2	18.9
年次及び月次	P83 医療業											
	男 女 計				男				女			
	総 実 働 時 間	所 定 内 働 時 間	所 定 外 働 時 間	出 勤 数	総 実 働 時 間	所 定 内 働 時 間	所 定 外 働 時 間	出 勤 数	総 実 働 時 間	所 定 内 働 時 間	所 定 外 働 時 間	出 勤 数
平成26年	150.2	144.2	6.0	20.1	156.4	147.8	8.6	20.1	148.1	143.0	5.1	20.1
平成27年	151.0	146.8	4.2	19.2	157.7	151.3	6.4	19.4	149.1	145.5	3.6	19.2
平成28年	150.4	146.0	4.4	19.1	153.8	147.5	6.3	19.0	149.5	145.6	3.9	19.2
平成29年	150.6	146.3	4.3	19.2	155.0	148.9	6.1	19.1	149.3	145.5	3.8	19.2
平成30年	151.7	146.5	5.2	19.6	159.2	152.1	7.1	20.0	149.4	144.8	4.6	19.5
令和元年	149.6	143.2	6.4	18.9	145.7	136.7	9.0	17.7	150.9	145.3	5.6	19.2
平成31年1月	144.0	137.4	6.6	18.0	139.2	130.0	9.2	16.8	145.5	139.7	5.8	18.4
2月	144.8	138.6	6.2	18.3	142.5	133.5	9.0	17.2	145.6	140.2	5.4	18.6
3月	152.0	145.7	6.3	19.2	150.1	140.8	9.3	18.3	152.6	147.3	5.3	19.5
4月	153.2	146.6	6.6	19.4	150.9	141.4	9.5	18.5	154.0	148.3	5.7	19.7
令和元年5月	145.8	139.2	6.6	18.2	142.7	133.2	9.5	17.2	146.8	141.1	5.7	18.6
6月	151.7	145.7	6.0	19.3	149.2	140.1	9.1	18.2	152.5	147.5	5.0	19.6
7月	155.3	149.4	5.9	19.7	152.2	143.6	8.6	18.6	156.4	151.3	5.1	20.1
8月	150.0	143.9	6.1	18.9	143.9	135.1	8.8	17.5	152.0	146.8	5.2	19.4
9月	145.3	139.0	6.3	18.3	140.5	131.7	8.8	17.1	146.9	141.4	5.5	18.7
10月	154.3	147.9	6.4	19.5	147.4	139.6	7.8	18.0	156.5	150.6	5.9	20.0
11月	149.1	142.2	6.9	18.9	144.5	135.2	9.3	17.5	150.6	144.5	6.1	19.3
12月	149.0	142.2	6.8	18.6	145.9	136.8	9.1	17.6	150.0	144.0	6.0	18.9

(単位：時間，日)

年次及び月次	Q 複 合 サ ー ビ ス 事 業												
	男 女 計				男				女				
	総 実 勤 時 間	所 定 内 勤 時 間	所 定 外 勤 時 間	出 勤 日 数	総 実 勤 時 間	所 定 内 勤 時 間	所 定 外 勤 時 間	出 勤 日 数	総 実 勤 時 間	所 定 内 勤 時 間	所 定 外 勤 時 間	出 勤 日 数	
平成26年	156.2	149.2	7.0	20.2	159.6	151.7	7.9	20.2	151.4	145.6	5.8	20.2	
平成27年	155.8	146.8	9.0	20.1	156.3	147.4	8.9	20.2	155.1	145.9	9.2	20.1	
平成28年	154.5	145.6	8.9	19.8	153.3	144.9	8.4	19.7	156.0	146.5	9.5	19.9	
平成29年	153.5	145.5	8.0	19.8	154.3	146.5	7.8	19.8	152.6	144.3	8.3	19.8	
平成30年	155.2	145.4	9.8	19.9	157.1	146.3	10.8	19.8	152.4	144.1	8.3	20.1	
令和元年	150.6	136.1	14.5	19.5	163.0	145.0	18.0	19.8	127.5	119.4	8.1	19.0	
平成31年1月	154.1	137.1	17.0	19.8	167.2	145.8	21.4	20.1	128.8	120.2	8.6	19.2	
2月	137.8	128.0	9.8	18.2	147.8	136.0	11.8	18.6	118.1	112.4	5.7	17.3	
3月	152.6	139.0	13.6	19.9	164.7	148.4	16.3	20.3	129.2	120.9	8.3	19.3	
4月	152.5	137.5	15.0	19.5	164.6	146.5	18.1	19.8	129.9	120.6	9.3	19.1	
令和元年5月	144.9	128.1	16.8	18.8	154.5	133.9	20.6	18.9	127.5	117.7	9.8	18.6	
6月	146.2	133.9	12.3	19.1	157.8	142.3	15.5	19.3	125.2	118.6	6.6	18.6	
7月	157.5	143.3	14.2	20.4	171.4	153.4	18.0	20.8	132.5	125.0	7.5	19.8	
8月	145.5	135.3	10.2	19.6	156.9	144.4	12.5	19.8	124.6	118.7	5.9	19.3	
9月	143.5	129.7	13.8	18.8	155.8	138.5	17.3	19.0	120.9	113.7	7.2	18.4	
10月	152.1	138.5	13.6	20.0	164.4	147.6	16.8	20.2	129.3	121.6	7.7	19.6	
11月	149.3	134.0	15.3	19.3	161.3	142.2	19.1	19.5	127.0	118.6	8.4	19.1	
12月	171.5	148.8	22.7	20.9	189.8	161.4	28.4	21.4	137.4	125.3	12.1	20.0	
年次及び月次	R サービス業(他に分類されないもの)												
	男 女 計				男				女				
	総 実 勤 時 間	所 定 内 勤 時 間	所 定 外 勤 時 間	出 勤 日 数	総 実 勤 時 間	所 定 内 勤 時 間	所 定 外 勤 時 間	出 勤 日 数	総 実 勤 時 間	所 定 内 勤 時 間	所 定 外 勤 時 間	出 勤 日 数	
平成26年	131.2	122.2	9.0	19.0	145.2	132.9	12.3	19.3	117.1	111.3	5.8	18.8	
平成27年	149.3	135.7	13.6	19.7	168.4	149.7	18.7	20.2	126.0	118.5	7.5	19.1	
平成28年	143.2	130.8	12.4	19.4	165.3	148.1	17.2	20.1	119.3	112.2	7.1	18.6	
平成29年	137.7	126.4	11.3	18.8	161.2	144.2	17.0	19.7	115.7	109.7	6.0	17.9	
平成30年	134.9	124.4	10.5	18.6	156.6	141.7	14.9	19.1	113.3	107.2	6.1	18.0	
令和元年	133.5	125.5	8.0	18.5	147.3	136.7	10.6	18.8	117.6	112.7	4.9	18.3	
平成31年1月	121.4	113.3	8.1	17.0	132.3	121.7	10.6	16.9	109.0	103.7	5.3	17.2	
2月	133.3	125.1	8.2	18.5	150.0	138.7	11.3	19.0	113.7	109.1	4.6	17.9	
3月	132.9	125.2	7.7	18.6	146.9	136.8	10.1	18.9	116.4	111.5	4.9	18.3	
4月	135.6	127.9	7.7	18.9	149.4	139.1	10.3	19.1	120.0	115.2	4.8	18.7	
令和元年5月	125.7	118.0	7.7	17.6	135.4	125.6	9.8	17.3	114.9	109.5	5.4	17.8	
6月	139.1	131.4	7.7	19.4	154.5	144.2	10.3	19.8	121.8	117.0	4.8	18.9	
7月	139.5	131.7	7.8	19.4	153.2	142.8	10.4	19.6	124.2	119.3	4.9	19.3	
8月	128.4	120.9	7.5	17.9	140.3	130.5	9.8	18.1	115.1	110.2	4.9	17.8	
9月	134.5	126.3	8.2	18.6	150.6	139.4	11.2	19.1	116.6	111.6	5.0	17.9	
10月	136.7	128.0	8.7	18.8	150.9	138.9	12.0	19.0	120.1	115.3	4.8	18.5	
11月	137.5	129.4	8.1	18.9	153.1	142.1	11.0	19.4	119.4	114.7	4.7	18.4	
12月	136.0	127.9	8.1	18.9	150.3	139.5	10.8	19.2	119.3	114.4	4.9	18.5	

(単位：時間、日)

年次及び月次	R91 職業紹介・派遣業												
	男 女 計				男				女				
	総 実 働 時 間	所 定 内 働 時 間	所 定 外 働 時 間	出 勤 数	総 実 働 時 間	所 定 内 働 時 間	所 定 外 働 時 間	出 勤 数	総 実 働 時 間	所 定 内 働 時 間	所 定 外 働 時 間	出 勤 数	
平成26年	138.4	127.0	11.4	19.2	148.7	131.9	16.8	19.5	128.9	122.5	6.4	19.0	
平成27年	179.6	154.7	24.9	20.4	185.9	155.5	30.4	20.4	165.9	153.0	12.9	20.4	
平成28年	180.6	154.6	26.0	20.4	188.0	156.9	31.1	20.7	166.0	149.9	16.1	20.0	
平成29年	167.5	144.8	22.7	19.8	185.2	152.7	32.5	20.5	145.2	134.8	10.4	18.8	
平成30年	172.7	146.9	25.8	19.2	189.4	154.2	35.2	19.8	152.2	137.9	14.3	18.6	
令和元年	138.7	127.3	11.4	17.5	160.6	137.4	23.2	18.1	125.9	121.4	4.5	17.2	
平成31年1月	128.1	118.2	9.9	16.4	147.3	127.2	20.1	16.7	117.2	113.0	4.2	16.1	
2月	139.1	127.5	11.6	17.6	162.4	138.9	23.5	18.3	125.8	121.0	4.8	17.2	
3月	141.6	130.0	11.6	17.9	163.0	140.3	22.7	18.6	129.4	124.2	5.2	17.5	
4月	138.6	127.3	11.3	17.6	160.0	137.5	22.5	18.4	125.6	121.1	4.5	17.2	
令和元年5月	134.5	123.5	11.0	17.0	152.1	131.4	20.7	17.5	123.3	118.5	4.8	16.8	
6月	143.9	132.8	11.1	18.3	163.6	141.4	22.2	18.8	131.8	127.5	4.3	18.1	
7月	146.2	134.5	11.7	18.5	168.1	143.5	24.6	18.9	133.5	129.3	4.2	18.3	
8月	125.5	115.1	10.4	16.0	144.5	122.8	21.7	16.5	114.7	110.8	3.9	15.7	
9月	136.8	124.1	12.7	17.1	161.2	134.9	26.3	17.9	122.8	118.0	4.8	16.7	
10月	148.9	136.4	12.5	18.4	179.9	153.7	26.2	19.5	130.4	126.1	4.3	17.7	
11月	141.7	129.9	11.8	17.9	165.9	141.8	24.1	18.6	126.6	122.5	4.1	17.4	
12月	140.4	128.7	11.7	17.8	158.7	135.3	23.4	17.9	128.9	124.5	4.4	17.7	
年次及び月次	R92 他の事業サービス												
	男 女 計				男				女				
	総 実 働 時 間	所 定 内 働 時 間	所 定 外 働 時 間	出 勤 数	総 実 働 時 間	所 定 内 働 時 間	所 定 外 働 時 間	出 勤 数	総 実 働 時 間	所 定 内 働 時 間	所 定 外 働 時 間	出 勤 数	
平成26年	119.4	112.5	6.9	18.7	141.3	131.9	9.4	18.8	105.2	99.8	5.4	18.5	
平成27年	124.7	116.8	7.9	18.9	147.5	136.7	10.8	19.3	111.0	104.8	6.2	18.6	
平成28年	119.4	112.2	7.2	18.4	142.9	132.4	10.5	18.9	106.3	101.0	5.3	18.1	
平成29年	119.0	111.6	7.4	18.0	143.6	132.2	11.4	18.8	104.7	99.6	5.1	17.5	
平成30年	118.9	110.9	8.0	18.1	143.0	130.7	12.3	18.6	103.0	97.8	5.2	17.8	
令和元年	125.0	118.1	6.9	18.6	138.8	129.8	9.0	18.6	113.1	108.0	5.1	18.5	
平成31年1月	116.6	108.8	7.8	17.4	128.7	118.6	10.1	17.1	105.9	100.1	5.8	17.6	
2月	123.8	116.4	7.4	18.4	141.3	131.0	10.3	18.7	108.0	103.3	4.7	18.0	
3月	122.4	115.5	6.9	18.4	135.3	126.3	9.0	18.4	110.9	105.9	5.0	18.4	
4月	127.4	120.9	6.5	18.9	139.8	131.7	8.1	18.7	116.4	111.4	5.0	19.1	
令和元年5月	120.2	113.5	6.7	17.8	129.8	121.9	7.9	17.4	111.9	106.2	5.7	18.2	
6月	128.8	122.2	6.6	19.2	144.3	135.7	8.6	19.4	115.6	110.7	4.9	19.0	
7月	129.4	122.8	6.6	19.3	142.0	133.4	8.6	19.1	118.7	113.8	4.9	19.5	
8月	124.0	117.3	6.7	18.4	136.4	128.0	8.4	18.4	113.4	108.1	5.3	18.4	
9月	125.8	118.7	7.1	18.5	142.2	132.9	9.3	19.0	111.3	106.2	5.1	18.1	
10月	126.7	119.8	6.9	18.7	139.5	130.4	9.1	18.6	115.6	110.5	5.1	18.7	
11月	128.3	121.4	6.9	18.9	143.6	134.4	9.2	19.2	115.3	110.3	5.0	18.6	
12月	127.0	120.0	7.0	18.8	141.5	132.6	8.9	19.1	114.7	109.4	5.3	18.6	

(単位：時間、日)

第 26 表 産業大中分類別, 性別, 推計常用労働者数

—規模30人以上—

年次及び月次	TL 調査産業計								
	男 女 計			男			女		
	常 用 労働者数	パートタイム 労働者数	パートタイム 労働者 率	常 用 労働者数	パートタイム 労働者数	パートタイム 労働者 率	常 用 労働者数	パートタイム 労働者数	パートタイム 労働者 率
平成26年	246,896	50,568	20.5	141,077	12,386	8.8	105,818	38,182	36.1
平成27年	242,953	47,190	19.4	142,333	12,866	9.0	100,620	34,324	34.1
平成28年	244,967	46,532	19.0	143,398	12,191	8.5	101,569	34,341	33.8
平成29年	246,419	47,389	19.2	142,873	12,994	9.1	103,546	34,395	33.2
平成30年	244,401	48,824	20.0	137,823	12,187	8.9	106,578	36,637	34.4
令和元年	246,395	52,625	21.4	136,894	14,469	10.6	109,501	38,156	34.9
平成31年1月	243,823	52,876	21.7	136,083	14,310	10.5	107,740	38,566	35.8
2月	243,712	53,189	21.8	135,553	14,436	10.6	108,159	38,753	35.8
3月	241,172	51,438	21.3	134,586	13,863	10.3	106,586	37,575	35.3
4月	248,086	52,912	21.3	138,101	14,827	10.7	109,985	38,085	34.6
令和元年5月	248,555	52,642	21.2	137,721	14,374	10.4	110,834	38,268	34.5
6月	248,657	53,042	21.3	137,452	14,369	10.5	111,205	38,673	34.8
7月	248,415	53,043	21.4	137,989	14,812	10.7	110,426	38,231	34.6
8月	247,302	52,599	21.3	137,319	14,576	10.6	109,983	38,023	34.6
9月	246,848	52,332	21.2	136,653	14,253	10.4	110,195	38,079	34.6
10月	246,914	52,638	21.3	137,112	14,750	10.8	109,802	37,888	34.5
11月	247,003	52,489	21.3	137,341	14,623	10.6	109,662	37,866	34.5
12月	246,259	52,306	21.2	136,830	14,440	10.6	109,429	37,866	34.6
年次及び月次	D 建設業								
	男 女 計			男			女		
	常 用 労働者数	パートタイム 労働者数	パートタイム 労働者 率	常 用 労働者数	パートタイム 労働者数	パートタイム 労働者 率	常 用 労働者数	パートタイム 労働者数	パートタイム 労働者 率
平成26年	8,476	857	10.1	6,444	126	1.9	2,033	731	36.0
平成27年	8,570	181	2.1	7,507	76	1.0	1,062	106	10.0
平成28年	8,791	198	2.3	7,688	72	0.9	1,103	126	11.4
平成29年	8,806	189	2.2	7,535	72	1.0	1,270	117	9.2
平成30年	8,243	194	2.4	6,829	65	0.9	1,415	129	9.1
令和元年	8,170	69	0.8	6,939	7	0.1	1,231	62	5.0
平成31年1月	8,251	49	0.6	7,067	0	0.0	1,184	49	4.1
2月	8,173	58	0.7	7,006	9	0.1	1,167	49	4.2
3月	8,203	58	0.7	7,019	9	0.1	1,184	49	4.1
4月	8,325	58	0.7	7,103	9	0.1	1,222	49	4.0
令和元年5月	8,291	58	0.7	7,052	9	0.1	1,239	49	4.0
6月	8,188	75	0.9	6,932	9	0.1	1,256	66	5.3
7月	8,219	71	0.9	6,931	5	0.1	1,288	66	5.1
8月	8,117	71	0.9	6,864	5	0.1	1,253	66	5.3
9月	8,048	71	0.9	6,795	5	0.1	1,253	66	5.3
10月	8,057	88	1.1	6,804	5	0.1	1,253	83	6.6
11月	8,086	88	1.1	6,828	5	0.1	1,258	83	6.6
12月	8,087	75	0.9	6,864	9	0.1	1,223	66	5.4

(単位：人，%)

—規模30人以上—

年次及び月次	E 製 造 業								
	男 女 計			男			女		
	常 用 労働者数	パートタイム 労働者数	パートタイム 労働者率 比	常 用 労働者数	パートタイム 労働者数	パートタイム 労働者率 比	常 用 労働者数	パートタイム 労働者数	パートタイム 労働者率 比
平成26年	92,034	5,980	6.5	66,117	1,495	2.3	25,915	4,485	17.3
平成27年	90,719	6,278	6.9	64,824	1,538	2.4	25,897	4,740	18.3
平成28年	91,895	6,157	6.7	66,096	1,561	2.4	25,798	4,596	17.8
平成29年	93,084	5,845	6.3	67,108	1,519	2.3	25,977	4,326	16.7
平成30年	93,811	6,603	7.0	66,836	1,832	2.7	26,975	4,771	17.7
令和元年	96,832	8,591	8.9	66,547	2,010	3.0	30,285	6,581	21.7
平成31年1月	95,478	8,792	9.2	65,524	2,094	3.2	29,954	6,698	22.4
2月	95,212	8,757	9.2	65,289	2,101	3.2	29,923	6,656	22.2
3月	95,273	8,697	9.1	65,416	2,087	3.2	29,857	6,610	22.1
4月	97,593	8,703	8.9	67,223	2,139	3.2	30,370	6,564	21.6
令和元年5月	97,590	8,480	8.7	67,282	2,034	3.0	30,308	6,446	21.3
6月	97,644	8,453	8.7	67,216	1,982	2.9	30,428	6,471	21.3
7月	97,527	8,504	8.7	67,181	2,006	3.0	30,346	6,498	21.4
8月	97,442	8,586	8.8	66,965	1,948	2.9	30,477	6,638	21.8
9月	97,288	8,590	8.8	66,760	1,946	2.9	30,528	6,644	21.8
10月	97,077	8,592	8.9	66,658	1,962	2.9	30,419	6,630	21.8
11月	97,099	8,449	8.7	66,494	1,925	2.9	30,605	6,524	21.3
12月	96,751	8,483	8.8	66,554	1,895	2.8	30,197	6,588	21.8
年次及び月次	E09,10 食 料 品 ・ た ば こ								
	男 女 計			男			女		
	常 用 労働者数	パートタイム 労働者数	パートタイム 労働者率 比	常 用 労働者数	パートタイム 労働者数	パートタイム 労働者率 比	常 用 労働者数	パートタイム 労働者数	パートタイム 労働者率 比
平成26年	5,880	1,515	25.8	2,660	392	14.7	3,220	1,123	34.9
平成27年	5,815	2,062	35.5	2,378	332	14.0	3,437	1,731	50.3
平成28年	5,892	2,039	34.6	2,410	330	13.7	3,483	1,709	49.1
平成29年	6,038	2,041	33.8	2,489	416	16.7	3,548	1,625	45.8
平成30年	5,965	1,491	25.0	2,924	450	15.4	3,040	1,041	34.3
令和元年	6,135	2,486	40.5	2,758	578	21.0	3,378	1,908	56.5
平成31年1月	6,049	2,459	40.7	2,698	593	22.0	3,351	1,866	55.7
2月	5,968	2,460	41.2	2,681	605	22.6	3,287	1,855	56.4
3月	5,969	2,448	41.0	2,704	610	22.6	3,265	1,838	56.3
4月	6,138	2,444	39.8	2,832	608	21.5	3,306	1,836	55.5
令和元年5月	6,138	2,400	39.1	2,826	592	20.9	3,312	1,808	54.6
6月	6,083	2,420	39.8	2,726	536	19.7	3,357	1,884	56.1
7月	6,129	2,474	40.4	2,866	589	20.6	3,263	1,885	57.8
8月	6,216	2,598	41.8	2,784	555	19.9	3,432	2,043	59.5
9月	6,225	2,568	41.3	2,697	553	20.5	3,528	2,015	57.1
10月	6,177	2,520	40.8	2,698	546	20.2	3,479	1,974	56.7
11月	6,248	2,520	40.3	2,766	566	20.5	3,482	1,954	56.1
12月	6,274	2,519	40.1	2,809	583	20.8	3,465	1,936	55.9

(単位：人，%)

—規模30人以上—

年次及び月次	E11 織 維 工 業								
	男 女 計			男			女		
	常 用 労働者数	パートタイム 労働者数	パートタイム 労働者率 比	常 用 労働者数	パートタイム 労働者数	パートタイム 労働者率 比	常 用 労働者数	パートタイム 労働者数	パートタイム 労働者率 比
平成26年	2,979	248	8.3	1,329	40	3.0	1,651	208	12.6
平成27年	2,945	788	26.7	700	44	6.3	2,245	744	33.1
平成28年	2,943	781	26.5	761	60	7.8	2,182	721	33.1
平成29年	2,971	591	19.9	999	61	6.1	1,972	530	26.9
平成30年	3,099	534	17.2	1,103	50	4.6	1,997	484	24.2
令和元年	3,196	364	11.4	1,118	75	6.7	2,078	289	13.9
平成31年1月	3,159	381	12.1	1,132	82	7.2	2,027	299	14.8
2月	3,155	379	12.0	1,116	80	7.2	2,039	299	14.7
3月	3,171	382	12.0	1,096	80	7.3	2,075	302	14.6
4月	3,242	372	11.5	1,115	80	7.2	2,127	292	13.7
令和元年5月	3,221	367	11.4	1,125	80	7.1	2,096	287	13.7
6月	3,227	360	11.2	1,125	72	6.4	2,102	288	13.7
7月	3,200	370	11.6	1,110	70	6.3	2,090	300	14.4
8月	3,208	373	11.6	1,111	72	6.5	2,097	301	14.4
9月	3,200	362	11.3	1,109	72	6.5	2,091	290	13.9
10月	3,202	347	10.8	1,126	72	6.4	2,076	275	13.2
11月	3,196	340	10.6	1,129	72	6.4	2,067	268	13.0
12月	3,167	342	10.8	1,125	72	6.4	2,042	270	13.2
年次及び月次	E12 木 材 ・ 木 製 品								
	男 女 計			男			女		
	常 用 労働者数	パートタイム 労働者数	パートタイム 労働者率 比	常 用 労働者数	パートタイム 労働者数	パートタイム 労働者率 比	常 用 労働者数	パートタイム 労働者数	パートタイム 労働者率 比
平成26年	534	27	5.1	397	16	4.1	137	11	8.2
平成27年	578	15	2.6	483	5	1.1	95	10	10.1
平成28年	601	9	1.5	520	0	0.0	79	9	11.3
平成29年	738	14	1.9	627	5	0.8	111	9	8.3
平成30年	773	5	0.7	662	5	0.8	113	0	0.0
令和元年	812	14	1.7	662	9	1.3	148	5	3.5
平成31年1月	798	4	0.5	659	4	0.6	139	0	0.0
2月	791	4	0.5	657	4	0.6	134	0	0.0
3月	786	6	0.8	652	6	0.9	134	0	0.0
4月	816	6	0.7	667	6	0.9	149	0	0.0
令和元年5月	824	14	1.7	663	6	0.9	161	8	5.0
6月	824	14	1.7	662	6	0.9	162	8	4.9
7月	836	24	2.9	674	16	2.4	162	8	4.9
8月	817	24	2.9	669	16	2.4	148	8	5.4
9月	810	24	3.0	662	16	2.4	148	8	5.4
10月	813	24	3.0	665	16	2.4	148	8	5.4
11月	812	12	1.5	664	4	0.6	148	8	5.4
12月	812	12	1.5	664	4	0.6	148	8	5.4

(単位：人，%)

—規模30人以上—

年次及び月次	E13 家具・装備品								
	男 女 計			男			女		
	常 用 労働者数	パートタイム 労働者数	パートタイム 労働者率 比	常 用 労働者数	パートタイム 労働者数	パートタイム 労働者率 比	常 用 労働者数	パートタイム 労働者数	パートタイム 労働者率 比
平成26年	1,188	58	4.9	860	17	2.0	329	41	12.5
平成27年	413	26	6.2	233	8	3.4	180	18	9.8
平成28年	406	18	4.3	238	6	2.6	168	12	6.9
平成29年	407	13	3.2	239	5	2.1	167	8	4.8
平成30年	690	27	3.9	406	3	0.7	284	24	8.4
令和元年	686	43	6.3	376	8	2.2	310	35	11.3
平成31年1月	699	27	3.9	389	5	1.3	310	22	7.1
2月	692	37	5.3	364	7	1.9	328	30	9.1
3月	689	44	6.4	364	7	1.9	325	37	11.4
4月	691	58	8.4	371	14	3.8	320	44	13.8
令和元年5月	679	51	7.5	366	7	1.9	313	44	14.1
6月	684	59	8.6	378	15	4.0	306	44	14.4
7月	684	38	5.6	372	1	0.3	312	37	11.9
8月	689	45	6.5	377	8	2.1	312	37	11.9
9月	695	51	7.3	390	14	3.6	305	37	12.1
10月	680	36	5.3	384	7	1.8	296	29	9.8
11月	678	36	5.3	382	7	1.8	296	29	9.8
12月	671	36	5.4	375	7	1.9	296	29	9.8
年次及び月次	E14 パルプ・紙								
	男 女 計			男			女		
	常 用 労働者数	パートタイム 労働者数	パートタイム 労働者率 比	常 用 労働者数	パートタイム 労働者数	パートタイム 労働者率 比	常 用 労働者数	パートタイム 労働者数	パートタイム 労働者率 比
平成26年	2,291	190	8.3	1,632	62	3.8	658	128	19.5
平成27年	3,536	95	2.7	2,714	40	1.5	824	54	6.6
平成28年	3,522	90	2.6	2,712	38	1.4	810	52	6.4
平成29年	3,526	82	2.3	2,673	37	1.4	854	45	5.3
平成30年	3,745	217	5.8	2,562	44	1.7	1,183	173	14.6
令和元年	3,215	182	5.7	2,124	39	1.8	1,091	143	13.1
平成31年1月	3,205	190	5.9	2,130	42	2.0	1,075	148	13.8
2月	3,203	190	5.9	2,128	42	2.0	1,075	148	13.8
3月	3,197	179	5.6	2,115	37	1.7	1,082	142	13.1
4月	3,219	179	5.6	2,126	37	1.7	1,093	142	13.0
令和元年5月	3,214	176	5.5	2,130	37	1.7	1,084	139	12.8
6月	3,240	181	5.6	2,151	42	2.0	1,089	139	12.8
7月	3,249	187	5.8	2,126	43	2.0	1,123	144	12.8
8月	3,234	192	5.9	2,120	43	2.0	1,114	149	13.4
9月	3,222	186	5.8	2,119	43	2.0	1,103	143	13.0
10月	3,214	186	5.8	2,123	43	2.0	1,091	143	13.1
11月	3,198	174	5.4	2,115	34	1.6	1,083	140	12.9
12月	3,172	167	5.3	2,093	30	1.4	1,079	137	12.7

(単位：人，%)

—規模30人以上—

年次及び月次	E15 印刷・同関連業								
	男 女 計			男			女		
	常 用 労働者数	パートタイム 労働者数	パートタイム 労働者率 比	常 用 労働者数	パートタイム 労働者数	パートタイム 労働者率 比	常 用 労働者数	パートタイム 労働者数	パートタイム 労働者率 比
平成26年	2,493	135	5.4	1,720	13	0.8	773	122	15.8
平成27年	1,857	154	8.3	1,076	8	0.8	781	146	18.6
平成28年	1,850	166	9.0	1,060	19	1.8	790	147	18.6
平成29年	1,832	149	8.1	1,082	15	1.4	750	134	17.9
平成30年	1,423	105	7.4	853	8	1.0	568	97	17.1
令和元年	1,422	70	4.9	929	17	1.8	492	53	10.8
平成31年1月	1,382	84	6.1	911	17	1.9	471	67	14.2
2月	1,368	68	5.0	901	14	1.6	467	54	11.6
3月	1,365	61	4.5	899	14	1.6	466	47	10.1
4月	1,452	68	4.7	951	14	1.5	501	54	10.8
令和元年5月	1,467	68	4.6	959	14	1.5	508	54	10.6
6月	1,470	72	4.9	963	20	2.1	507	52	10.3
7月	1,471	73	5.0	963	20	2.1	508	53	10.4
8月	1,471	73	5.0	963	20	2.1	508	53	10.4
9月	1,411	67	4.7	916	14	1.5	495	53	10.7
10月	1,411	72	5.1	919	20	2.2	492	52	10.6
11月	1,406	72	5.1	906	20	2.2	500	52	10.4
12月	1,385	59	4.3	893	14	1.6	492	45	9.1
年次及び月次	E16,17 化学、石油・石炭								
	男 女 計			男			女		
	常 用 労働者数	パートタイム 労働者数	パートタイム 労働者率 比	常 用 労働者数	パートタイム 労働者数	パートタイム 労働者率 比	常 用 労働者数	パートタイム 労働者数	パートタイム 労働者率 比
平成26年	12,492	534	4.3	8,203	117	1.5	4,289	417	9.7
平成27年	12,844	429	3.3	8,173	169	2.1	4,671	260	5.6
平成28年	12,729	515	4.1	7,888	169	2.1	4,844	346	7.1
平成29年	12,441	408	3.3	7,282	104	1.4	5,158	304	5.9
平成30年	12,652	204	1.6	8,592	55	0.7	4,061	149	3.7
令和元年	12,916	1,235	9.6	7,757	212	2.7	5,159	1,023	19.8
平成31年1月	12,786	1,284	10.0	7,624	224	2.9	5,162	1,060	20.5
2月	12,764	1,267	9.9	7,627	224	2.9	5,137	1,043	20.3
3月	12,753	1,252	9.8	7,616	219	2.9	5,137	1,033	20.1
4月	13,038	1,237	9.5	7,856	221	2.8	5,182	1,016	19.6
令和元年5月	12,992	1,220	9.4	7,813	212	2.7	5,179	1,008	19.5
6月	13,009	1,219	9.4	7,841	211	2.7	5,168	1,008	19.5
7月	12,975	1,229	9.5	7,806	211	2.7	5,169	1,018	19.7
8月	12,942	1,229	9.5	7,766	211	2.7	5,176	1,018	19.7
9月	12,990	1,229	9.5	7,802	211	2.7	5,188	1,018	19.6
10月	12,930	1,229	9.5	7,773	201	2.6	5,157	1,028	19.9
11月	12,933	1,211	9.4	7,784	201	2.6	5,149	1,010	19.6
12月	12,878	1,212	9.4	7,781	201	2.6	5,097	1,011	19.8

(単位：人，%)

—規模30人以上—

年次及び月次	E18 プラスチック製品								
	男 女 計			男			女		
	常 用 労働者数	パートタイム 労働者数	パートタイム 労働者率 比	常 用 労働者数	パートタイム 労働者数	パートタイム 労働者率 比	常 用 労働者数	パートタイム 労働者数	パートタイム 労働者率 比
平成26年	6,217	770	12.4	4,101	110	2.7	2,116	660	31.2
平成27年	5,921	681	11.5	4,147	235	5.7	1,775	446	25.2
平成28年	5,819	624	10.7	4,106	266	6.5	1,714	358	20.9
平成29年	6,083	686	11.3	4,266	241	5.7	1,817	445	24.5
平成30年	6,342	1,251	19.7	3,997	293	7.3	2,345	958	40.8
令和元年	6,107	993	16.3	3,598	90	2.5	2,508	903	36.1
平成31年1月	5,965	1,025	17.2	3,507	69	2.0	2,458	956	38.9
2月	5,866	1,025	17.5	3,437	69	2.0	2,429	956	39.4
3月	5,886	1,025	17.4	3,475	69	2.0	2,411	956	39.7
4月	6,184	1,032	16.7	3,650	102	2.8	2,534	930	36.7
令和元年5月	6,122	1,017	16.6	3,631	102	2.8	2,491	915	36.7
6月	6,206	965	15.5	3,703	92	2.5	2,503	873	34.9
7月	6,214	981	15.8	3,658	92	2.5	2,556	889	34.8
8月	6,142	929	15.1	3,622	92	2.5	2,520	837	33.2
9月	6,126	960	15.7	3,615	92	2.5	2,511	868	34.6
10月	6,161	985	16.0	3,624	102	2.8	2,537	883	34.8
11月	6,212	980	15.8	3,643	102	2.8	2,569	878	34.2
12月	6,199	996	16.1	3,621	102	2.8	2,578	894	34.7
年次及び月次	E21 窯業・土石製品								
	男 女 計			男			女		
	常 用 労働者数	パートタイム 労働者数	パートタイム 労働者率 比	常 用 労働者数	パートタイム 労働者数	パートタイム 労働者率 比	常 用 労働者数	パートタイム 労働者数	パートタイム 労働者率 比
平成26年	1,195	46	3.9	1,003	27	2.6	192	19	10.3
平成27年	1,722	152	8.8	1,361	74	5.4	361	78	21.7
平成28年	1,702	145	8.5	1,352	69	5.1	351	76	21.5
平成29年	1,660	120	7.2	1,333	63	4.7	327	57	17.5
平成30年	1,585	123	7.8	1,217	43	3.5	368	80	21.7
令和元年	1,673	76	4.5	1,404	31	2.2	269	45	16.7
平成31年1月	1,647	71	4.3	1,387	26	1.9	260	45	17.3
2月	1,640	71	4.3	1,381	26	1.9	259	45	17.4
3月	1,616	71	4.4	1,357	26	1.9	259	45	17.4
4月	1,658	77	4.6	1,389	32	2.3	269	45	16.7
令和元年5月	1,718	77	4.5	1,442	32	2.2	276	45	16.3
6月	1,712	77	4.5	1,439	32	2.2	273	45	16.5
7月	1,689	77	4.6	1,420	32	2.3	269	45	16.7
8月	1,676	77	4.6	1,407	32	2.3	269	45	16.7
9月	1,674	77	4.6	1,405	32	2.3	269	45	16.7
10月	1,664	77	4.6	1,392	32	2.3	272	45	16.5
11月	1,670	77	4.6	1,394	32	2.3	276	45	16.3
12月	1,704	77	4.5	1,428	32	2.2	276	45	16.3

(単位：人，%)

—規模30人以上—

年次及び月次	E22 鉄鋼業								
	男 女 計			男			女		
	常 用 労働者数	パートタイム 労働者数	パートタイム 労働者率 比	常 用 労働者数	パートタイム 労働者数	パートタイム 労働者率 比	常 用 労働者数	パートタイム 労働者数	パートタイム 労働者率 比
平成26年	3,117	75	2.4	2,841	48	1.7	276	27	9.8
平成27年	1,766	98	5.6	1,490	46	3.1	275	52	18.9
平成28年	3,025	90	3.0	2,665	45	1.7	360	45	12.5
平成29年	3,034	67	2.2	2,664	5	0.2	369	62	16.7
平成30年	3,955	123	3.1	3,424	49	1.4	531	74	13.8
令和元年	3,877	229	5.9	3,378	205	6.1	499	24	4.8
平成31年1月	3,867	273	7.1	3,378	237	7.0	489	36	7.4
2月	3,848	273	7.1	3,359	237	7.1	489	36	7.4
3月	3,856	276	7.2	3,364	237	7.0	492	39	7.9
4月	3,968	274	6.9	3,473	240	6.9	495	34	6.9
令和元年5月	3,898	204	5.2	3,428	192	5.6	470	12	2.6
6月	3,887	212	5.5	3,381	199	5.9	506	13	2.6
7月	3,883	216	5.6	3,377	200	5.9	506	16	3.2
8月	3,856	202	5.2	3,346	184	5.5	510	18	3.5
9月	3,865	205	5.3	3,354	187	5.6	511	18	3.5
10月	3,865	206	5.3	3,358	184	5.5	507	22	4.3
11月	3,869	206	5.3	3,360	184	5.5	509	22	4.3
12月	3,861	203	5.3	3,348	181	5.4	513	22	4.3
年次及び月次	E23 非鉄金属製造業								
	男 女 計			男			女		
	常 用 労働者数	パートタイム 労働者数	パートタイム 労働者率 比	常 用 労働者数	パートタイム 労働者数	パートタイム 労働者率 比	常 用 労働者数	パートタイム 労働者数	パートタイム 労働者率 比
平成26年	2,858	149	5.2	2,334	29	1.3	524	120	23.0
平成27年	2,936	9	0.3	2,522	4	0.2	415	5	1.2
平成28年	3,022	15	0.5	2,608	11	0.5	414	4	1.1
平成29年	3,121	11	0.4	2,680	7	0.3	441	4	0.9
平成30年	6,022	327	5.4	4,962	96	1.9	1,061	231	21.8
令和元年	6,076	361	5.9	4,891	117	2.4	1,185	244	20.6
平成31年1月	6,011	339	5.6	4,958	107	2.2	1,053	232	22.0
2月	6,007	364	6.1	4,900	117	2.4	1,107	247	22.3
3月	5,986	354	5.9	4,888	115	2.4	1,098	239	21.8
4月	6,160	366	5.9	4,940	119	2.4	1,220	247	20.2
令和元年5月	6,158	359	5.8	4,944	119	2.4	1,214	240	19.8
6月	6,131	368	6.0	4,896	119	2.4	1,235	249	20.2
7月	6,099	368	6.0	4,881	119	2.4	1,218	249	20.4
8月	6,084	368	6.0	4,869	119	2.4	1,215	249	20.5
9月	6,078	366	6.0	4,863	118	2.4	1,215	248	20.4
10月	6,061	364	6.0	4,845	118	2.4	1,216	246	20.2
11月	6,062	359	5.9	4,843	118	2.4	1,219	241	19.8
12月	6,084	356	5.9	4,869	121	2.5	1,215	235	19.3

(単位：人，%)

—規模30人以上—

年次及び月次	E24 金属製品製造業								
	男 女 計			男			女		
	常 用 労働者数	パートタイム 労働者数	パートタイム 労働者率 比	常 用 労働者数	パートタイム 労働者数	パートタイム 労働者率 比	常 用 労働者数	パートタイム 労働者数	パートタイム 労働者率 比
平成26年	19,764	728	3.7	14,533	254	1.7	5,231	474	9.0
平成27年	15,998	210	1.3	12,554	10	0.1	3,444	200	5.8
平成28年	15,617	136	0.9	12,365	22	0.2	3,254	114	3.5
平成29年	15,753	113	0.7	12,555	28	0.2	3,196	85	2.6
平成30年	12,867	476	3.7	9,738	166	1.7	3,128	310	9.9
令和元年	15,941	456	2.9	11,824	198	1.7	4,116	258	6.3
平成31年1月	15,797	468	3.0	11,641	184	1.6	4,156	284	6.8
2月	15,706	476	3.0	11,589	206	1.8	4,117	270	6.6
3月	15,779	476	3.0	11,636	206	1.8	4,143	270	6.5
4月	15,985	465	2.9	11,832	204	1.7	4,153	261	6.3
令和元年5月	16,075	434	2.7	11,935	189	1.6	4,140	245	5.9
6月	16,078	434	2.7	11,918	189	1.6	4,160	245	5.9
7月	16,036	439	2.7	11,924	194	1.6	4,112	245	6.0
8月	16,097	439	2.7	11,995	194	1.6	4,102	245	6.0
9月	15,968	439	2.7	11,883	194	1.6	4,085	245	6.0
10月	15,990	470	2.9	11,893	215	1.8	4,097	255	6.2
11月	15,924	457	2.9	11,852	202	1.7	4,072	255	6.3
12月	15,851	472	3.0	11,790	202	1.7	4,061	270	6.6
年次及び月次	E25 は ん 用 機 械 器 具								
	男 女 計			男			女		
	常 用 労働者数	パートタイム 労働者数	パートタイム 労働者率 比	常 用 労働者数	パートタイム 労働者数	パートタイム 労働者率 比	常 用 労働者数	パートタイム 労働者数	パートタイム 労働者率 比
平成26年	6,620	126	1.9	5,739	53	0.9	880	73	8.3
平成27年	6,862	221	3.2	5,602	120	2.1	1,260	102	8.0
平成28年	6,842	197	2.9	5,614	97	1.7	1,231	100	8.2
平成29年	6,981	217	3.1	5,771	107	1.8	1,210	110	9.1
平成30年	4,438	225	5.1	3,797	113	3.0	641	112	17.4
令和元年	3,383	186	5.5	2,859	123	4.3	523	63	12.1
平成31年1月	3,345	208	6.2	2,844	150	5.3	501	58	11.6
2月	3,344	188	5.6	2,830	125	4.4	514	63	12.3
3月	3,327	193	5.8	2,818	130	4.6	509	63	12.4
4月	3,461	191	5.5	2,926	126	4.3	535	65	12.1
令和元年5月	3,438	187	5.4	2,901	121	4.2	537	66	12.3
6月	3,426	183	5.3	2,895	120	4.1	531	63	11.9
7月	3,410	177	5.2	2,884	117	4.1	526	60	11.4
8月	3,393	185	5.5	2,866	121	4.2	527	64	12.1
9月	3,378	183	5.4	2,853	119	4.2	525	64	12.2
10月	3,368	184	5.5	2,843	120	4.2	525	64	12.2
11月	3,364	186	5.5	2,840	122	4.3	524	64	12.2
12月	3,337	171	5.1	2,815	108	3.8	522	63	12.1

(単位：人，%)

—規模30人以上—

年次及び月次	E26 生産用機械器具								
	男 女 計			男			女		
	常 用 労働者数	パートタイム 労働者数	パートタイム 労働者率 比	常 用 労働者数	パートタイム 労働者数	パートタイム 労働者率 比	常 用 労働者数	パートタイム 労働者数	パートタイム 労働者率 比
平成26年	4,529	702	15.5	3,299	122	3.7	1,232	580	42.8
平成27年	4,551	179	3.9	4,127	134	3.2	424	45	10.5
平成28年	4,684	177	3.8	4,233	139	3.3	451	38	8.4
平成29年	4,830	269	5.6	4,222	174	4.1	608	95	15.5
平成30年	8,777	555	6.3	7,344	310	4.2	1,433	245	17.1
令和元年	9,336	332	3.6	7,703	121	1.6	1,633	211	12.9
平成31年1月	9,041	368	4.1	7,502	153	2.0	1,539	215	14.0
2月	9,083	347	3.8	7,529	143	1.9	1,554	204	13.1
3月	9,092	318	3.5	7,544	124	1.6	1,548	194	12.5
4月	9,477	341	3.6	7,804	128	1.6	1,673	213	12.7
令和元年5月	9,467	333	3.5	7,806	129	1.7	1,661	204	12.3
6月	9,476	336	3.5	7,800	127	1.6	1,676	209	12.5
7月	9,467	317	3.3	7,796	108	1.4	1,671	209	12.5
8月	9,425	326	3.5	7,754	108	1.4	1,671	218	13.0
9月	9,426	326	3.5	7,761	108	1.4	1,665	218	13.1
10月	9,394	324	3.4	7,729	106	1.4	1,665	218	13.1
11月	9,377	324	3.5	7,731	106	1.4	1,646	218	13.2
12月	9,308	326	3.5	7,677	109	1.4	1,631	217	13.3
年次及び月次	E28 電 子 ・ デ バ イ ス								
	男 女 計			男			女		
	常 用 労働者数	パートタイム 労働者数	パートタイム 労働者率 比	常 用 労働者数	パートタイム 労働者数	パートタイム 労働者率 比	常 用 労働者数	パートタイム 労働者数	パートタイム 労働者率 比
平成26年	7,782	132	1.7	6,068	71	1.2	1,716	61	3.6
平成27年	7,133	471	6.6	5,339	53	1.0	1,794	418	23.3
平成28年	7,130	491	6.9	5,349	49	0.9	1,782	442	24.8
平成29年	7,420	464	6.3	5,720	48	0.9	1,700	416	24.5
平成30年	8,931	379	4.3	6,358	43	0.7	2,572	336	13.1
令和元年	9,312	1,007	10.8	6,094	36	0.6	3,219	971	30.1
平成31年1月	9,134	994	10.9	5,963	42	0.7	3,171	952	30.0
2月	9,150	993	10.9	5,944	43	0.7	3,206	950	29.6
3月	9,190	1,026	11.2	5,940	43	0.7	3,250	983	30.2
4月	9,374	1,034	11.0	6,131	44	0.7	3,243	990	30.5
令和元年5月	9,376	1,010	10.8	6,123	44	0.7	3,253	966	29.7
6月	9,386	988	10.5	6,162	44	0.7	3,224	944	29.3
7月	9,340	981	10.5	6,136	32	0.5	3,204	949	29.6
8月	9,369	982	10.5	6,159	32	0.5	3,210	950	29.6
9月	9,407	1,014	10.8	6,179	32	0.5	3,228	982	30.4
10月	9,356	1,012	10.8	6,161	28	0.5	3,195	984	30.8
11月	9,370	1,021	10.9	6,139	28	0.5	3,231	993	30.7
12月	9,301	1,022	11.0	6,095	17	0.3	3,206	1,005	31.3

(単位：人，%)

—規模30人以上—

年次及び月次	E29 電気機械器具								
	男 女 計			男			女		
	常 用 労働者数	パートタイム 労働者数	パートタイム 労働者率 比	常 用 労働者数	パートタイム 労働者数	パートタイム 労働者率 比	常 用 労働者数	パートタイム 労働者数	パートタイム 労働者率 比
平成26年	2,806	320	11.4	1,818	93	5.1	988	227	23.0
平成27年	2,820	161	5.7	2,001	58	2.9	820	103	12.6
平成28年	2,814	144	5.1	2,017	50	2.5	797	94	11.8
平成29年	2,729	163	6.0	1,985	65	3.3	744	98	13.2
平成30年	2,138	26	1.2	1,601	16	0.9	537	10	1.9
令和元年	2,204	139	6.3	1,380	28	2.0	825	111	13.7
平成31年1月	2,131	143	6.7	1,354	24	1.8	777	119	15.3
2月	2,197	143	6.5	1,402	24	1.7	795	119	15.0
3月	2,195	143	6.5	1,402	24	1.7	793	119	15.0
4月	2,229	153	6.9	1,415	30	2.1	814	123	15.1
令和元年5月	2,225	153	6.9	1,409	30	2.1	816	123	15.1
6月	2,225	153	6.9	1,399	30	2.1	826	123	14.9
7月	2,229	153	6.9	1,403	30	2.1	826	123	14.9
8月	2,217	153	6.9	1,395	30	2.2	822	123	15.0
9月	2,203	135	6.1	1,399	30	2.1	804	105	13.1
10月	2,203	147	6.7	1,389	42	3.0	814	105	12.9
11月	2,207	59	2.7	1,226	17	1.4	981	42	4.3
12月	2,185	136	6.2	1,367	24	1.8	818	112	13.7
年次及び月次	E31 輸送用機械器具								
	男 女 計			男			女		
	常 用 労働者数	パートタイム 労働者数	パートタイム 労働者率 比	常 用 労働者数	パートタイム 労働者数	パートタイム 労働者率 比	常 用 労働者数	パートタイム 労働者数	パートタイム 労働者率 比
平成26年	5,917	106	1.8	5,116	18	0.4	801	88	11.0
平成27年	6,162	83	1.3	5,414	42	0.8	748	41	5.4
平成28年	6,258	82	1.3	5,545	37	0.7	715	45	6.3
平成29年	6,352	111	1.8	5,641	43	0.8	711	68	9.6
平成30年	4,187	111	2.7	3,488	31	0.9	699	80	11.4
令和元年	4,156	115	2.8	3,562	86	2.4	595	29	4.8
平成31年1月	4,187	147	3.5	3,570	100	2.8	617	47	7.6
2月	4,165	147	3.5	3,576	100	2.8	589	47	8.0
3月	4,149	130	3.1	3,582	105	2.9	567	25	4.4
4月	4,108	125	3.0	3,544	100	2.8	564	25	4.4
令和元年5月	4,169	119	2.9	3,579	94	2.6	590	25	4.2
6月	4,170	119	2.9	3,580	94	2.6	590	25	4.2
7月	4,191	119	2.8	3,593	94	2.6	598	25	4.2
8月	4,173	98	2.3	3,570	73	2.0	603	25	4.1
9月	4,169	98	2.4	3,561	73	2.0	608	25	4.1
10月	4,142	98	2.4	3,540	73	2.1	602	25	4.2
11月	4,130	98	2.4	3,526	73	2.1	604	25	4.1
12月	4,125	76	1.8	3,521	51	1.4	604	25	4.1

(単位：人，%)

—規模30人以上—

年次及び月次	E32,20 その他の製造業								
	男 女 計			男			女		
	常 用 労働者数	パートタイム 労働者数	パートタイム 労働者率 比	常 用 労働者数	パートタイム 労働者数	パートタイム 労働者率 比	常 用 労働者数	パートタイム 労働者数	パートタイム 労働者率 比
平成26年	1,502	100	6.6	1,114	4	0.3	390	96	24.6
平成27年	5,024	304	6.1	3,329	104	3.2	1,695	200	11.8
平成28年	5,185	308	5.9	3,454	106	3.1	1,731	202	11.7
平成29年	5,298	208	3.9	3,645	47	1.3	1,654	161	9.7
平成30年	4,574	239	5.2	2,920	7	0.2	1,654	232	13.8
令和元年	4,685	159	3.4	3,076	30	1.0	1,608	129	8.0
平成31年1月	4,625	173	3.7	2,963	31	1.0	1,662	142	8.5
2月	4,607	173	3.8	2,943	31	1.1	1,664	142	8.5
3月	4,598	157	3.4	3,034	31	1.0	1,564	126	8.1
4月	4,705	156	3.3	3,114	30	1.0	1,591	126	7.9
令和元年5月	4,712	154	3.3	3,118	30	1.0	1,594	124	7.8
6月	4,708	156	3.3	3,113	30	1.0	1,595	126	7.9
7月	4,716	156	3.3	3,104	30	1.0	1,612	126	7.8
8月	4,722	156	3.3	3,113	30	1.0	1,609	126	7.8
9月	4,718	155	3.3	3,110	30	1.0	1,608	125	7.8
10月	4,710	154	3.3	3,110	29	0.9	1,600	125	7.8
11月	4,695	156	3.3	3,100	29	0.9	1,595	127	8.0
12月	4,691	156	3.3	3,088	29	0.9	1,603	127	7.9
年次及び月次	F 電気・ガス・熱供給・水道業								
	男 女 計			男			女		
	常 用 労働者数	パートタイム 労働者数	パートタイム 労働者率 比	常 用 労働者数	パートタイム 労働者数	パートタイム 労働者率 比	常 用 労働者数	パートタイム 労働者数	パートタイム 労働者率 比
平成26年	4,404	414	9.4	3,615	214	5.9	789	200	25.3
平成27年	4,293	0	0.0	3,658	0	0.0	635	0	0.0
平成28年	4,186	0	0.0	3,562	0	0.0	624	0	0.0
平成29年	4,207	0	0.0	3,555	0	0.0	652	0	0.0
平成30年	3,574	62	1.7	3,167	55	1.7	407	7	1.7
令和元年	3,669	280	7.6	3,008	165	5.5	660	115	17.4
平成31年1月	3,603	274	7.6	2,994	159	5.3	609	115	18.9
2月	3,612	285	7.9	3,002	167	5.6	610	118	19.3
3月	3,586	279	7.8	2,982	164	5.5	604	115	19.0
4月	3,601	272	7.6	2,978	164	5.5	623	108	17.3
令和元年5月	3,657	279	7.6	3,010	164	5.4	647	115	17.8
6月	3,647	273	7.5	2,989	161	5.4	658	112	17.0
7月	3,703	279	7.5	3,029	164	5.4	674	115	17.1
8月	3,710	276	7.4	3,028	161	5.3	682	115	16.9
9月	3,722	287	7.7	3,026	171	5.7	696	116	16.7
10月	3,732	287	7.7	3,027	171	5.6	705	116	16.5
11月	3,721	281	7.6	3,016	165	5.5	705	116	16.5
12月	3,727	284	7.6	3,017	168	5.6	710	116	16.3

(単位：人，%)

—規模30人以上—

年次及び月次	G 情報通信業								
	男 女 計			男			女		
	常 用 労働者数	パートタイム 労働者数	パートタイム 労働者率 比	常 用 労働者数	パートタイム 労働者数	パートタイム 労働者率 比	常 用 労働者数	パートタイム 労働者数	パートタイム 労働者率 比
平成26年	4,689	138	3.0	3,283	0	0.0	1,406	138	9.8
平成27年	5,293	120	2.3	3,795	6	0.2	1,496	114	7.6
平成28年	5,207	174	3.4	3,676	5	0.2	1,531	169	11.0
平成29年	5,296	148	2.8	3,834	2	0.1	1,462	146	10.0
平成30年	5,736	286	5.0	3,789	39	1.0	1,950	247	12.7
令和元年	5,907	239	4.0	3,878	47	1.2	2,029	192	9.5
平成31年1月	5,803	227	3.9	3,806	40	1.1	1,997	187	9.4
2月	5,800	234	4.0	3,794	47	1.2	2,006	187	9.3
3月	5,790	234	4.0	3,788	47	1.2	2,002	187	9.3
4月	5,900	238	4.0	3,807	51	1.3	2,093	187	8.9
令和元年5月	5,950	238	4.0	3,836	47	1.2	2,114	191	9.0
6月	5,981	245	4.1	3,856	47	1.2	2,125	198	9.3
7月	5,922	257	4.3	3,825	47	1.2	2,097	210	10.0
8月	5,928	254	4.3	3,833	44	1.1	2,095	210	10.0
9月	5,934	254	4.3	3,857	44	1.1	2,077	210	10.1
10月	5,959	252	4.2	3,876	44	1.1	2,083	208	10.0
11月	5,961	199	3.3	4,370	58	1.3	1,591	141	8.9
12月	5,953	237	4.0	3,882	44	1.1	2,071	193	9.3
年次及び月次	H 運輸業，郵便業								
	男 女 計			男			女		
	常 用 労働者数	パートタイム 労働者数	パートタイム 労働者率 比	常 用 労働者数	パートタイム 労働者数	パートタイム 労働者率 比	常 用 労働者数	パートタイム 労働者数	パートタイム 労働者率 比
平成26年	14,280	2,101	14.7	12,066	1,393	11.6	2,215	708	32.0
平成27年	15,094	3,017	20.0	13,262	2,346	17.7	1,833	671	36.5
平成28年	14,978	2,209	14.8	13,045	1,532	11.7	1,932	677	35.1
平成29年	15,068	3,007	20.0	13,081	2,231	17.1	1,984	776	39.1
平成30年	14,160	2,126	15.0	11,259	875	7.8	2,902	1,251	43.1
令和元年	13,748	3,018	21.9	10,248	1,326	12.9	3,501	1,692	48.3
平成31年1月	13,922	2,934	21.1	10,591	1,344	12.7	3,331	1,590	47.7
2月	14,016	3,152	22.5	10,391	1,353	13.0	3,625	1,799	49.6
3月	13,999	3,184	22.7	10,411	1,393	13.4	3,588	1,791	49.9
4月	13,996	3,202	22.9	10,398	1,406	13.5	3,598	1,796	49.9
令和元年5月	14,053	3,283	23.4	10,279	1,401	13.6	3,774	1,882	49.9
6月	13,992	3,262	23.3	10,262	1,403	13.7	3,730	1,859	49.8
7月	13,961	3,180	22.8	10,428	1,457	14.0	3,533	1,723	48.8
8月	13,319	2,770	20.8	9,948	1,216	12.2	3,371	1,554	46.1
9月	13,324	2,735	20.5	10,002	1,212	12.1	3,322	1,523	45.8
10月	13,432	2,791	20.8	10,075	1,227	12.2	3,357	1,564	46.6
11月	13,532	2,882	21.3	10,139	1,280	12.6	3,393	1,602	47.2
12月	13,436	2,837	21.1	10,050	1,219	12.1	3,386	1,618	47.8

(単位：人，%)

—規模30人以上—

年次及び月次	I 卸売業，小売業								
	男 女 計			男			女		
	常 用 労働者数	パートタイム 労働者数	パートタイム 労働者 率	常 用 労働者数	パートタイム 労働者数	パートタイム 労働者 率	常 用 労働者数	パートタイム 労働者数	パートタイム 労働者 率
平成26年	25,077	13,643	54.4	10,145	2,704	26.7	14,933	10,939	73.2
平成27年	24,516	10,983	44.8	11,714	2,271	19.4	12,803	8,712	68.1
平成28年	24,999	10,292	41.2	12,484	2,266	18.2	12,516	8,026	64.1
平成29年	24,949	10,146	40.7	12,668	2,436	19.2	12,281	7,710	62.8
平成30年	23,210	9,396	40.5	11,938	2,020	16.9	11,272	7,376	65.4
令和元年	22,877	11,769	51.4	10,133	2,359	23.3	12,743	9,410	73.8
平成31年1月	22,777	12,008	52.7	9,999	2,329	23.3	12,778	9,679	75.7
2月	22,675	11,959	52.7	9,934	2,355	23.7	12,741	9,604	75.4
3月	22,606	11,789	52.1	10,050	2,371	23.6	12,556	9,418	75.0
4月	23,007	11,817	51.4	10,223	2,439	23.9	12,784	9,378	73.4
令和元年5月	23,118	11,929	51.6	10,229	2,444	23.9	12,889	9,485	73.6
6月	23,183	11,960	51.6	10,237	2,412	23.6	12,946	9,548	73.8
7月	22,968	11,686	50.9	10,191	2,325	22.8	12,777	9,361	73.3
8月	22,968	11,727	51.1	10,192	2,336	22.9	12,776	9,391	73.5
9月	22,761	11,511	50.6	10,159	2,287	22.5	12,602	9,224	73.2
10月	22,730	11,594	51.0	10,092	2,326	23.0	12,638	9,268	73.3
11月	22,827	11,630	50.9	10,158	2,355	23.2	12,669	9,275	73.2
12月	22,907	11,616	50.7	10,134	2,326	23.0	12,773	9,290	72.7
年次及び月次	I-1 (I50~I55) 卸 売 業								
	男 女 計			男			女		
	常 用 労働者数	パートタイム 労働者数	パートタイム 労働者 率	常 用 労働者数	パートタイム 労働者数	パートタイム 労働者 率	常 用 労働者数	パートタイム 労働者数	パートタイム 労働者 率
平成26年	8,099	1,466	18.1	4,784	111	2.3	3,316	1,355	40.9
平成27年	7,889	862	10.9	5,693	329	5.8	2,196	532	24.3
平成28年	8,338	801	9.6	6,009	331	5.5	2,329	470	20.2
平成29年	8,399	813	9.7	6,230	415	6.7	2,169	398	18.4
平成30年	7,318	481	6.6	5,370	129	2.4	1,946	352	18.1
令和元年	6,955	1,492	21.5	4,547	591	13.0	2,407	901	37.5
平成31年1月	6,834	1,460	21.4	4,519	550	12.2	2,315	910	39.3
2月	6,785	1,477	21.8	4,482	562	12.5	2,303	915	39.7
3月	6,839	1,463	21.4	4,528	576	12.7	2,311	887	38.4
4月	7,012	1,450	20.7	4,605	587	12.7	2,407	863	35.9
令和元年5月	6,983	1,481	21.2	4,581	609	13.3	2,402	872	36.3
6月	6,979	1,477	21.2	4,586	596	13.0	2,393	881	36.8
7月	6,954	1,489	21.4	4,558	608	13.3	2,396	881	36.8
8月	6,970	1,480	21.2	4,557	596	13.1	2,413	884	36.6
9月	7,009	1,497	21.4	4,542	592	13.0	2,467	905	36.7
10月	6,992	1,509	21.6	4,525	586	13.0	2,467	923	37.4
11月	7,053	1,563	22.2	4,548	615	13.5	2,505	948	37.8
12月	7,046	1,563	22.2	4,541	615	13.5	2,505	948	37.8

(単位：人，%)

—規模30人以上—

年次及び月次	I-2(I56~I61) 小 売 業								
	男 女 計			男			女		
	常 用 労働者数	パートタイム 労働者数	パートタイム 労働者 率	常 用 労働者数	パートタイム 労働者数	パートタイム 労働者 率	常 用 労働者数	パートタイム 労働者数	パートタイム 労働者 率
平成26年	16,978	12,177	71.7	5,361	2,593	48.4	11,617	9,584	82.5
平成27年	16,627	10,122	60.9	6,021	1,942	32.3	10,607	8,179	77.1
平成28年	16,661	9,492	57.0	6,475	1,935	29.9	10,187	7,557	74.2
平成29年	16,549	9,333	56.4	6,437	2,021	31.4	10,113	7,312	72.3
平成30年	15,893	8,916	56.1	6,567	1,892	28.8	9,326	7,024	75.3
令和元年	15,922	10,277	64.6	5,585	1,768	31.7	10,337	8,509	82.3
平成31年1月	15,943	10,548	66.2	5,480	1,779	32.5	10,463	8,769	83.8
2月	15,890	10,482	66.0	5,452	1,793	32.9	10,438	8,689	83.2
3月	15,767	10,326	65.5	5,522	1,795	32.5	10,245	8,531	83.3
4月	15,995	10,367	64.8	5,618	1,852	33.0	10,377	8,515	82.1
令和元年5月	16,135	10,448	64.8	5,648	1,835	32.5	10,487	8,613	82.1
6月	16,204	10,483	64.7	5,651	1,816	32.1	10,553	8,667	82.1
7月	16,014	10,197	63.7	5,633	1,717	30.5	10,381	8,480	81.7
8月	15,998	10,247	64.1	5,635	1,740	30.9	10,363	8,507	82.1
9月	15,752	10,014	63.6	5,617	1,695	30.2	10,135	8,319	82.1
10月	15,738	10,085	64.1	5,567	1,740	31.3	10,171	8,345	82.0
11月	15,774	10,067	63.8	5,610	1,740	31.0	10,164	8,327	81.9
12月	15,861	10,053	63.4	5,593	1,711	30.6	10,268	8,342	81.2
年次及び月次	J 金 融 業 , 保 険 業								
	男 女 計			男			女		
	常 用 労働者数	パートタイム 労働者数	パートタイム 労働者 率	常 用 労働者数	パートタイム 労働者数	パートタイム 労働者 率	常 用 労働者数	パートタイム 労働者数	パートタイム 労働者 率
平成26年	4,502	823	18.3	2,030	92	4.6	2,472	731	29.6
平成27年	3,852	435	11.1	1,799	97	5.1	2,053	338	16.2
平成28年	4,526	477	10.5	2,006	106	5.1	2,520	371	15.2
平成29年	4,418	295	6.7	1,406	47	3.3	3,012	248	8.3
平成30年	4,238	460	10.9	1,322	17	1.2	2,915	443	15.2
令和元年	4,209	469	11.1	1,099	13	1.2	3,111	456	14.7
平成31年1月	4,209	532	12.6	1,200	12	1.0	3,009	520	17.3
2月	4,154	532	12.8	1,196	14	1.2	2,958	518	17.5
3月	4,143	510	12.3	1,061	11	1.0	3,082	499	16.2
4月	4,332	515	11.9	1,174	11	0.9	3,158	504	16.0
令和元年5月	4,229	455	10.8	1,035	11	1.1	3,194	444	13.9
6月	4,284	460	10.7	1,073	11	1.0	3,211	449	14.0
7月	4,246	456	10.7	1,072	13	1.2	3,174	443	14.0
8月	4,230	460	10.9	1,163	15	1.3	3,067	445	14.5
9月	4,211	430	10.2	1,061	14	1.3	3,150	416	13.2
10月	4,185	430	10.3	1,051	14	1.3	3,134	416	13.3
11月	4,161	421	10.1	1,054	14	1.3	3,107	407	13.1
12月	4,117	423	10.3	1,045	14	1.3	3,072	409	13.3

(単位：人，%)

—規模30人以上—

年次及び月次	K 不動産業，物品賃貸業								
	男 女 計			男			女		
	常 用 労働者数	パートタイム 労働者数	パートタイム 労働者 率	常 用 労働者数	パートタイム 労働者数	パートタイム 労働者 率	常 用 労働者数	パートタイム 労働者数	パートタイム 労働者 率
平成26年	1,723	1,057	61.3	650	147	22.6	1,073	910	84.8
平成27年	1,820	1,183	65.0	634	212	33.4	1,186	972	81.9
平成28年	1,925	1,284	66.7	660	228	34.5	1,264	1,056	83.5
平成29年	2,034	1,392	68.4	658	229	34.8	1,377	1,163	84.4
平成30年	637	36	5.6	446	0	0.0	191	36	18.9
令和元年	601	133	22.3	420	47	11.3	181	86	47.6
平成31年1月	567	128	22.6	409	57	13.9	158	71	44.9
2月	569	128	22.5	411	57	13.9	158	71	44.9
3月	574	137	23.9	407	57	14.0	167	80	47.9
4月	609	126	20.7	435	48	11.0	174	78	44.8
令和元年5月	609	124	20.4	429	47	11.0	180	77	42.8
6月	610	124	20.3	430	47	10.9	180	77	42.8
7月	599	115	19.2	421	38	9.0	178	77	43.3
8月	615	136	22.1	419	38	9.1	196	98	50.0
9月	625	143	22.9	427	42	9.8	198	101	51.0
10月	640	155	24.2	436	49	11.2	204	106	52.0
11月	614	150	24.4	417	45	10.8	197	105	53.3
12月	583	140	24.0	402	44	10.9	181	96	53.0
年次及び月次	L 学術研究，専門・技術サービス業								
	男 女 計			男			女		
	常 用 労働者数	パートタイム 労働者数	パートタイム 労働者 率	常 用 労働者数	パートタイム 労働者数	パートタイム 労働者 率	常 用 労働者数	パートタイム 労働者数	パートタイム 労働者 率
平成26年	3,615	468	12.9	2,862	194	6.8	753	274	36.3
平成27年	3,607	620	17.2	2,692	182	6.7	915	438	47.9
平成28年	3,645	607	16.6	2,709	190	7.0	936	417	44.6
平成29年	3,600	630	17.5	2,653	172	6.5	945	458	48.4
平成30年	3,126	371	11.9	2,497	123	4.9	629	248	39.5
令和元年	3,055	187	6.1	2,513	68	2.7	542	119	22.1
平成31年1月	3,116	153	4.9	2,569	45	1.8	547	108	19.7
2月	3,127	171	5.5	2,562	45	1.8	565	126	22.3
3月	3,188	190	6.0	2,605	45	1.7	583	145	24.9
4月	3,178	189	5.9	2,595	63	2.4	583	126	21.6
令和元年5月	3,180	189	5.9	2,598	63	2.4	582	126	21.6
6月	3,053	182	6.0	2,494	64	2.6	559	118	21.1
7月	3,027	164	5.4	2,497	64	2.6	530	100	18.9
8月	3,020	164	5.4	2,500	64	2.6	520	100	19.2
9月	3,001	200	6.7	2,463	82	3.3	538	118	21.9
10月	2,947	222	7.5	2,447	100	4.1	500	122	24.4
11月	2,933	222	7.6	2,434	100	4.1	499	122	24.4
12月	2,886	200	6.9	2,394	78	3.3	492	122	24.8

(単位：人，%)

—規模30人以上—

年次及び月次	M 宿泊業，飲食サービス業								
	男 女 計			男			女		
	常 用 労働者数	パートタイム 労働者数	パートタイム 労働者率 比	常 用 労働者数	パートタイム 労働者数	パートタイム 労働者率 比	常 用 労働者数	パートタイム 労働者数	パートタイム 労働者率 比
平成26年	8,721	6,464	74.1	3,097	1,744	56.3	5,624	4,720	83.9
平成27年	9,199	5,908	64.4	3,528	1,589	45.2	5,671	4,319	76.3
平成28年	9,091	5,667	62.6	3,552	1,549	43.9	5,539	4,118	74.6
平成29年	9,178	5,375	58.7	3,614	1,420	39.3	5,564	3,955	71.2
平成30年	8,848	6,452	73.0	3,352	1,893	56.5	5,496	4,559	83.0
令和元年	7,532	6,246	82.9	2,886	2,065	71.5	4,646	4,181	90.0
平成31年1月	7,407	6,114	82.5	2,835	2,011	70.9	4,572	4,103	89.7
2月	7,521	6,207	82.5	2,883	2,050	71.1	4,638	4,157	89.6
3月	7,472	6,145	82.2	2,744	1,895	69.1	4,728	4,250	89.9
4月	7,341	5,990	81.6	2,990	2,143	71.7	4,351	3,847	88.4
令和元年5月	7,300	6,032	82.6	2,750	1,930	70.2	4,550	4,102	90.2
6月	7,285	6,015	82.6	2,680	1,858	69.3	4,605	4,157	90.3
7月	7,464	6,201	83.1	2,886	2,071	71.8	4,578	4,130	90.2
8月	7,757	6,509	83.9	3,069	2,269	73.9	4,688	4,240	90.4
9月	7,707	6,443	83.6	2,936	2,119	72.2	4,771	4,324	90.6
10月	7,701	6,416	83.3	2,981	2,170	72.8	4,720	4,246	90.0
11月	7,537	6,250	82.9	2,893	2,080	71.9	4,644	4,170	89.8
12月	7,894	6,625	83.9	2,988	2,183	73.1	4,906	4,442	90.5
年次及び月次	M75 宿 泊 業								
	男 女 計			男			女		
	常 用 労働者数	パートタイム 労働者数	パートタイム 労働者率 比	常 用 労働者数	パートタイム 労働者数	パートタイム 労働者率 比	常 用 労働者数	パートタイム 労働者数	パートタイム 労働者率 比
平成26年	2,941	1,352	46.0	1,238	279	22.6	1,704	1,073	63.0
平成27年	3,658	1,167	31.9	1,637	288	17.6	2,021	879	43.6
平成28年	3,799	1,216	32.2	1,690	297	17.5	2,111	919	44.1
平成29年	3,958	1,353	34.1	1,762	368	20.7	2,195	985	44.9
平成30年	4,357	2,491	57.3	1,783	646	36.3	2,574	1,845	71.9
令和元年	2,600	1,522	58.5	871	257	29.5	1,729	1,265	73.1
平成31年1月	2,721	1,651	60.7	884	283	32.0	1,837	1,368	74.5
2月	2,678	1,587	59.3	883	273	30.9	1,795	1,314	73.2
3月	2,645	1,555	58.8	895	284	31.7	1,750	1,271	72.6
4月	2,716	1,587	58.4	899	273	30.4	1,817	1,314	72.3
令和元年5月	2,558	1,494	58.4	867	251	29.0	1,691	1,243	73.5
6月	2,471	1,407	56.9	834	218	26.1	1,637	1,189	72.6
7月	2,482	1,429	57.6	868	262	30.2	1,614	1,167	72.3
8月	2,476	1,424	57.5	856	251	29.3	1,620	1,173	72.4
9月	2,508	1,445	57.6	856	240	28.0	1,652	1,205	72.9
10月	2,606	1,516	58.2	867	251	29.0	1,739	1,265	72.7
11月	2,606	1,515	58.1	851	234	27.5	1,755	1,281	73.0
12月	2,737	1,652	60.4	888	267	30.1	1,849	1,385	74.9

(単位：人，%)

—規模30人以上—

年次及び月次	N 生活関連サービス業， 娯楽業								
	男 女 計			男			女		
	常 用 労働者数	パートタイム 労働者数	パートタイム 労働者 率	常 用 労働者数	パートタイム 労働者数	パートタイム 労働者 率	常 用 労働者数	パートタイム 労働者数	パートタイム 労働者 率
平成26年	5,295	2,230	42.1	2,077	619	29.7	3,218	1,611	50.2
平成27年	5,709	1,852	32.4	1,902	290	15.3	3,807	1,562	41.1
平成28年	6,335	2,179	34.4	2,090	313	15.0	4,244	1,866	44.0
平成29年	6,523	2,848	43.7	2,072	504	24.3	4,449	2,344	52.7
平成30年	5,925	2,874	48.6	1,750	548	31.2	4,175	2,326	56.2
令和元年	5,524	2,387	43.2	1,969	584	29.6	3,555	1,803	50.8
平成31年1月	4,703	2,028	43.1	1,846	458	24.8	2,857	1,570	55.0
2月	4,939	2,112	42.8	1,847	464	25.1	3,092	1,648	53.3
3月	5,420	2,205	40.7	1,901	487	25.6	3,519	1,718	48.8
4月	5,600	2,311	41.3	2,020	548	27.1	3,580	1,763	49.2
令和元年5月	5,734	2,475	43.2	2,023	625	30.9	3,711	1,850	49.9
6月	5,753	2,512	43.7	2,003	630	31.5	3,750	1,882	50.2
7月	5,770	2,560	44.4	2,011	640	31.8	3,759	1,920	51.1
8月	5,676	2,491	43.9	1,990	631	31.7	3,686	1,860	50.5
9月	5,707	2,457	43.1	1,978	612	30.9	3,729	1,845	49.5
10月	5,754	2,591	45.0	2,017	675	33.5	3,737	1,916	51.3
11月	5,773	2,606	45.1	2,011	668	33.2	3,762	1,938	51.5
12月	5,453	2,302	42.2	1,977	573	29.0	3,476	1,729	49.7
年次及び月次	O 教育， 学習支援業								
	男 女 計			男			女		
	常 用 労働者数	パートタイム 労働者数	パートタイム 労働者 率	常 用 労働者数	パートタイム 労働者数	パートタイム 労働者 率	常 用 労働者数	パートタイム 労働者数	パートタイム 労働者 率
平成26年	13,158	2,203	16.7	7,192	764	10.6	5,968	1,439	24.1
平成27年	12,927	2,857	22.1	6,829	1,081	15.8	6,097	1,776	29.1
平成28年	13,029	2,861	21.9	6,928	1,053	15.2	6,101	1,808	29.6
平成29年	12,393	2,503	20.2	6,430	717	11.1	5,963	1,786	29.9
平成30年	12,629	2,586	20.5	5,588	588	10.5	7,041	1,998	28.3
令和元年	12,318	2,310	18.7	5,652	633	11.2	6,667	1,677	25.0
平成31年1月	12,772	2,924	22.9	5,694	711	12.5	7,078	2,213	31.3
2月	12,709	2,811	22.1	5,773	761	13.2	6,936	2,050	29.6
3月	10,507	1,462	13.9	4,958	371	7.5	5,549	1,091	19.7
4月	12,370	2,599	21.0	5,600	750	13.4	6,770	1,849	27.3
令和元年5月	12,400	2,235	18.0	5,733	625	10.9	6,667	1,610	24.1
6月	12,486	2,331	18.7	5,727	643	11.2	6,759	1,688	25.0
7月	12,162	2,120	17.4	5,688	647	11.4	6,474	1,473	22.8
8月	12,123	1,971	16.3	5,619	533	9.5	6,504	1,438	22.1
9月	12,676	2,411	19.0	5,748	637	11.1	6,928	1,774	25.6
10月	12,560	2,308	18.4	5,807	673	11.6	6,753	1,635	24.2
11月	12,637	2,372	18.8	5,738	623	10.9	6,899	1,749	25.4
12月	12,414	2,181	17.6	5,734	625	10.9	6,680	1,556	23.3

(単位：人，%)

—規模30人以上—

年次及び月次	P 医療，福祉								
	男 女 計			男			女		
	常 用 労働者数	パートタイム 労働者数	パートタイム 労働者率 比	常 用 労働者数	パートタイム 労働者数	パートタイム 労働者率 比	常 用 労働者数	パートタイム 労働者数	パートタイム 労働者率 比
平成26年	36,912	5,901	16.0	9,342	700	7.5	27,569	5,201	18.9
平成27年	36,827	7,152	19.4	8,868	1,431	16.1	27,960	5,721	20.5
平成28年	37,354	7,343	19.7	8,994	1,483	16.5	28,358	5,860	20.7
平成29年	37,543	7,453	19.9	8,826	1,544	17.5	28,717	5,909	20.6
平成30年	41,748	10,090	24.2	9,717	2,049	21.1	32,031	8,041	25.1
令和元年	41,884	9,433	22.5	10,696	2,433	22.7	31,188	7,000	22.4
平成31年1月	41,607	9,432	22.7	10,841	2,478	22.9	30,766	6,954	22.6
2月	41,426	9,318	22.5	10,607	2,282	21.5	30,819	7,036	22.8
3月	40,784	9,161	22.5	10,384	2,222	21.4	30,400	6,939	22.8
4月	42,198	9,505	22.5	10,703	2,408	22.5	31,495	7,097	22.5
令和元年5月	42,367	9,469	22.3	10,632	2,320	21.8	31,735	7,149	22.5
6月	42,426	9,642	22.7	10,742	2,440	22.7	31,684	7,202	22.7
7月	42,502	9,830	23.1	10,922	2,640	24.2	31,580	7,190	22.8
8月	42,061	9,558	22.7	10,779	2,587	24.0	31,282	6,971	22.3
9月	41,647	9,252	22.2	10,530	2,368	22.5	31,117	6,884	22.1
10月	41,864	9,345	22.3	10,727	2,499	23.3	31,137	6,846	22.0
11月	41,954	9,462	22.6	10,747	2,539	23.6	31,207	6,923	22.2
12月	41,774	9,221	22.1	10,736	2,410	22.4	31,038	6,811	21.9
年次及び月次	P83 医療業								
	男 女 計			男			女		
	常 用 労働者数	パートタイム 労働者数	パートタイム 労働者率 比	常 用 労働者数	パートタイム 労働者数	パートタイム 労働者率 比	常 用 労働者数	パートタイム 労働者数	パートタイム 労働者率 比
平成26年	20,198	2,031	10.1	5,330	144	2.7	14,867	1,887	12.7
平成27年	20,621	3,169	15.4	4,619	318	6.9	16,003	2,852	17.8
平成28年	21,148	3,429	16.2	4,783	391	8.2	16,364	3,038	18.6
平成29年	21,320	3,503	16.4	4,760	486	10.2	16,559	3,017	18.2
平成30年	22,913	4,275	18.7	5,205	499	9.6	17,708	3,776	21.3
令和元年	23,052	3,931	17.1	5,626	1,027	18.2	17,426	2,904	16.7
平成31年1月	22,756	3,847	16.9	5,549	1,017	18.3	17,207	2,830	16.4
2月	22,724	3,782	16.6	5,521	936	17.0	17,203	2,846	16.5
3月	22,304	3,672	16.5	5,374	913	17.0	16,930	2,759	16.3
4月	23,244	3,872	16.7	5,603	1,000	17.8	17,641	2,872	16.3
令和元年5月	23,317	3,905	16.7	5,582	970	17.4	17,735	2,935	16.5
6月	23,446	4,025	17.2	5,670	1,059	18.7	17,776	2,966	16.7
7月	23,341	4,072	17.4	5,741	1,134	19.8	17,600	2,938	16.7
8月	23,228	4,054	17.5	5,745	1,155	20.1	17,483	2,899	16.6
9月	22,998	3,915	17.0	5,598	1,004	17.9	17,400	2,911	16.7
10月	23,179	4,093	17.7	5,765	1,127	19.5	17,414	2,966	17.0
11月	23,119	4,072	17.6	5,712	1,099	19.2	17,407	2,973	17.1
12月	22,966	3,862	16.8	5,655	911	16.1	17,311	2,951	17.0

(単位：人，%)

—規模30人以上—

年次及び月次	Q 複 合 サ ー ビ ス 事 業								
	男 女 計			男			女		
	常 用 労働者数	パートタイム 労働者数	パートタイム 労働者率 比	常 用 労働者数	パートタイム 労働者数	パートタイム 労働者率 比	常 用 労働者数	パートタイム 労働者数	パートタイム 労働者率 比
平成26年	1,470	98	6.7	865	0	0.0	607	98	16.2
平成27年	1,109	65	5.9	636	9	1.4	473	56	11.9
平成28年	1,057	69	6.6	581	13	2.2	475	56	11.8
平成29年	1,058	70	6.6	578	14	2.4	479	56	11.7
平成30年	873	105	12.0	528	44	8.2	346	61	18.0
令和元年	1,798	600	33.4	1,170	259	22.1	628	341	54.3
平成31年1月	1,830	620	33.9	1,207	272	22.5	623	348	55.9
2月	1,834	625	34.1	1,213	275	22.7	621	350	56.4
3月	1,781	590	33.1	1,171	250	21.3	610	340	55.7
4月	1,798	590	32.8	1,159	254	21.9	639	336	52.6
令和元年5月	1,795	605	33.7	1,159	263	22.7	636	342	53.8
6月	1,779	590	33.2	1,150	250	21.7	629	340	54.1
7月	1,787	592	33.1	1,151	252	21.9	636	340	53.5
8月	1,787	593	33.2	1,153	255	22.1	634	338	53.3
9月	1,788	597	33.4	1,158	259	22.4	630	338	53.7
10月	1,788	602	33.7	1,165	263	22.6	623	339	54.4
11月	1,804	593	32.9	1,174	253	21.6	630	340	54.0
12月	1,803	600	33.3	1,174	259	22.1	629	341	54.2
年次及び月次	R サービス業（他に分類されないもの）								
	男 女 計			男			女		
	常 用 労働者数	パートタイム 労働者数	パートタイム 労働者率 比	常 用 労働者数	パートタイム 労働者数	パートタイム 労働者率 比	常 用 労働者数	パートタイム 労働者数	パートタイム 労働者率 比
平成26年	22,539	8,190	36.3	11,293	2,194	19.5	11,247	5,996	53.3
平成27年	19,419	6,538	33.7	10,688	1,738	16.3	8,732	4,799	55.0
平成28年	17,951	7,017	39.2	9,325	1,821	19.6	8,627	5,196	60.4
平成29年	18,264	7,492	41.0	8,855	2,089	23.6	9,410	5,403	57.4
平成30年	17,640	7,182	40.7	8,805	2,039	23.2	8,836	5,143	58.2
令和元年	18,272	6,896	37.7	9,738	2,455	25.2	8,534	4,441	52.0
平成31年1月	17,778	6,661	37.5	9,501	2,300	24.2	8,277	4,361	52.7
2月	17,945	6,840	38.1	9,645	2,456	25.5	8,300	4,384	52.8
3月	17,846	6,797	38.1	9,689	2,454	25.3	8,157	4,343	53.2
4月	18,238	6,797	37.3	9,693	2,394	24.7	8,545	4,403	51.5
令和元年5月	18,282	6,791	37.1	9,674	2,391	24.7	8,608	4,400	51.1
6月	18,346	6,918	37.7	9,661	2,412	25.0	8,685	4,506	51.9
7月	18,558	7,028	37.9	9,756	2,443	25.0	8,802	4,585	52.1
8月	18,549	7,033	37.9	9,797	2,474	25.3	8,752	4,559	52.1
9月	18,409	6,951	37.8	9,753	2,455	25.2	8,656	4,496	51.9
10月	18,488	6,965	37.7	9,949	2,572	25.9	8,539	4,393	51.4
11月	18,364	6,884	37.5	9,868	2,513	25.5	8,496	4,371	51.4
12月	18,474	7,082	38.3	9,879	2,593	26.2	8,595	4,489	52.2

(単位：人，%)

—規模30人以上—

年次及び月次	R91 職業紹介・派遣業								
	男 女 計			男			女		
	常 用 労働者数	パートタイム 労働者数	パートタイム 労働者率 比	常 用 労働者数	パートタイム 労働者数	パートタイム 労働者率 比	常 用 労働者数	パートタイム 労働者数	パートタイム 労働者率 比
平成26年	10,050	1,926	18.9	4,798	348	7.2	5,254	1,578	29.4
平成27年	6,634	200	2.9	4,542	12	0.3	2,092	188	8.0
平成28年	4,778	280	5.0	3,173	43	1.2	1,605	237	11.8
平成29年	5,048	355	7.0	2,813	59	2.1	2,234	296	13.3
平成30年	2,645	208	7.9	1,456	24	1.7	1,188	184	15.6
令和元年	2,831	978	34.5	1,055	177	16.8	1,775	801	45.1
平成31年1月	2,690	913	33.9	986	170	17.2	1,704	743	43.6
2月	2,711	947	34.9	973	168	17.3	1,738	779	44.8
3月	2,680	923	34.4	984	154	15.7	1,696	769	45.3
4月	2,792	939	33.6	1,077	178	16.5	1,715	761	44.4
令和元年5月	2,822	931	33.0	1,091	177	16.2	1,731	754	43.6
6月	2,896	1,005	34.7	1,081	172	15.9	1,815	833	45.9
7月	2,973	1,088	36.6	1,071	176	16.4	1,902	912	47.9
8月	2,973	1,095	36.8	1,081	199	18.4	1,892	896	47.4
9月	2,888	1,039	36.0	1,055	187	17.7	1,833	852	46.5
10月	2,900	968	33.4	1,100	179	16.3	1,800	789	43.8
11月	2,869	962	33.5	1,103	185	16.8	1,766	777	44.0
12月	2,769	924	33.4	1,060	179	16.9	1,709	745	43.6
年次及び月次	R92 他 の 事 業 サ ー ビ ス								
	男 女 計			男			女		
	常 用 労働者数	パートタイム 労働者数	パートタイム 労働者率 比	常 用 労働者数	パートタイム 労働者数	パートタイム 労働者率 比	常 用 労働者数	パートタイム 労働者数	パートタイム 労働者率 比
平成26年	9,269	5,769	62.2	3,661	1,425	38.9	5,609	4,344	77.4
平成27年	9,516	5,916	62.2	3,579	1,561	43.7	5,937	4,354	73.4
平成28年	9,836	6,279	63.9	3,526	1,607	45.6	6,309	4,672	74.0
平成29年	9,898	6,268	63.3	3,651	1,680	46.0	6,248	4,588	73.4
平成30年	11,246	6,181	55.0	4,469	1,582	35.4	6,778	4,599	67.9
令和元年	11,632	5,266	45.3	5,407	1,802	33.3	6,224	3,464	55.7
平成31年1月	11,340	5,137	45.3	5,347	1,730	32.4	5,993	3,407	56.8
2月	11,489	5,226	45.5	5,395	1,779	33.0	6,094	3,447	56.6
3月	11,396	5,204	45.7	5,388	1,777	33.0	6,008	3,427	57.0
4月	11,624	5,225	45.0	5,384	1,789	33.2	6,240	3,436	55.1
令和元年5月	11,684	5,245	44.9	5,392	1,799	33.4	6,292	3,446	54.8
6月	11,686	5,290	45.3	5,393	1,820	33.7	6,293	3,470	55.1
7月	11,725	5,304	45.2	5,424	1,834	33.8	6,301	3,470	55.1
8月	11,701	5,284	45.2	5,446	1,827	33.5	6,255	3,457	55.3
9月	11,655	5,261	45.1	5,437	1,826	33.6	6,218	3,435	55.2
10月	11,708	5,285	45.1	5,436	1,817	33.4	6,272	3,468	55.3
11月	11,665	5,246	45.0	5,380	1,767	32.8	6,285	3,479	55.4
12月	11,898	5,493	46.2	5,461	1,864	34.1	6,437	3,629	56.4

(単位：人，%)

第 27 表 産業大中分類別, 月間労働異動率

—規模30人以上—

年次及び月次	TL	D	E												
	調 査 産 業 計	建 設 業	製 造 業	E09, 10 食 料 品 ・ た ば こ	E11 織 維 工 業	E12 木 材 ・ 木 製 品	E13 家 具 ・ 装 備 品	E14 パ ル プ ・ 紙	E15 印 刷 ・ 同 関 連 業	E16, 17 石 化 油 ・ 学 石 炭、	E18 製 プ ラ ス チ ッ 品 ク	E21 窯 業 ・ 土 石 製 品	E22 鉄 鋼 業	E23 非 鉄 金 属 製 造 業	
入 職 率	平成26年	1.73	1.34	0.93	1.49	0.60	1.41	0.61	1.20	1.39	0.78	0.85	0.84	0.36	0.70
	平成27年	1.56	1.04	0.89	1.80	1.09	1.14	0.80	0.69	0.66	1.12	0.91	0.58	0.40	0.93
	平成28年	1.49	1.53	0.92	1.77	0.81	1.82	1.12	0.56	0.87	0.93	1.36	0.67	0.34	0.82
	平成29年	1.42	0.99	1.01	1.64	1.19	1.27	0.87	0.75	0.51	1.43	1.30	0.80	0.56	0.83
	平成30年	1.61	1.43	1.00	1.29	1.60	0.83	0.55	0.95	0.79	0.82	1.38	1.07	0.68	0.96
	令和元年	1.58	0.93	0.97	1.63	1.11	0.70	1.11	0.99	1.26	0.64	1.53	1.24	0.76	0.61
	平成31年1月	0.72	0.34	0.63	1.29	1.01	0.13	2.47	0.50	0.85	0.37	0.55	0.43	0.15	0.43
	2月	1.26	0.10	0.83	1.19	0.70	0.00	0.00	0.69	0.43	0.21	1.49	0.00	0.36	0.33
	3月	1.25	1.06	0.66	0.67	1.43	0.38	1.01	1.19	0.73	0.34	1.21	0.37	0.57	0.48
	4月	5.81	4.21	3.78	3.35	3.78	3.82	1.31	3.94	7.77	2.77	6.05	3.40	4.41	3.36
	令和元年5月	1.56	0.89	0.98	1.73	0.80	1.47	0.29	0.19	1.52	0.98	0.45	4.16	0.20	0.37
	6月	1.38	0.54	0.92	2.00	0.59	0.00	1.91	1.09	0.48	0.45	2.43	0.35	0.85	0.45
	7月	1.37	1.23	0.75	2.19	1.49	1.58	2.05	1.20	0.20	0.30	0.98	0.00	0.33	0.21
8月	1.06	0.38	0.63	2.14	0.63	0.48	1.02	0.46	0.00	0.32	0.56	0.18	0.31	0.07	
9月	1.13	0.00	0.62	0.53	0.34	0.12	2.18	0.56	0.54	0.70	1.11	1.01	0.44	0.28	
10月	1.26	0.89	0.62	0.85	1.34	0.37	0.00	0.56	1.42	0.42	1.65	0.18	0.44	0.35	
11月	1.03	0.47	0.67	2.14	0.72	0.00	1.03	1.03	0.64	0.39	1.53	2.58	0.70	0.21	
12月	1.13	1.06	0.60	1.50	0.47	0.00	0.00	0.44	0.50	0.48	0.29	2.22	0.34	0.79	
前年差	△ 0.03	△ 0.50	△ 0.03	0.34	△ 0.49	△ 0.13	0.56	0.04	0.47	△ 0.18	0.15	0.17	0.08	△ 0.35	
離 職 率	平成26年	1.76	0.81	0.97	1.44	0.92	1.33	0.97	0.88	1.01	0.67	0.89	0.92	0.44	0.57
	平成27年	1.56	0.95	0.89	1.95	0.95	0.64	0.69	0.78	0.71	1.03	1.57	0.42	0.50	0.60
	平成28年	1.45	1.06	0.86	1.41	0.88	0.89	1.23	0.56	0.71	0.98	0.95	0.80	0.63	0.56
	平成29年	1.42	1.33	0.92	1.48	1.03	1.14	0.84	0.67	0.76	1.53	1.22	1.13	0.44	0.66
	平成30年	1.47	1.30	0.85	1.25	1.60	0.43	0.51	0.70	0.86	0.64	1.46	0.55	0.68	0.78
	令和元年	1.52	1.09	0.90	1.29	1.08	0.53	1.31	1.10	1.34	0.59	1.70	0.92	0.88	0.57
	平成31年1月	1.30	0.32	1.16	0.90	0.92	0.00	0.87	0.84	2.42	0.45	6.61	0.18	1.53	1.16
	2月	1.31	1.04	1.11	2.53	0.82	0.88	1.00	0.75	1.45	0.38	3.15	0.43	0.85	0.40
	3月	2.29	0.70	0.59	0.65	0.92	1.01	1.45	1.37	0.95	0.42	0.87	1.83	0.36	0.83
	4月	2.94	2.72	1.34	0.52	1.55	0.00	1.02	3.25	1.39	0.53	0.99	0.80	1.50	0.45
	令和元年5月	1.37	1.30	0.98	1.73	1.45	0.49	2.03	0.34	0.48	1.33	1.46	0.54	1.97	0.41
	6月	1.34	1.79	0.86	2.90	0.40	0.00	1.18	0.28	0.27	0.32	1.06	0.70	1.13	0.89
	7月	1.47	0.85	0.87	1.43	2.32	0.12	2.05	0.93	0.14	0.56	0.85	1.34	0.44	0.73
8月	1.26	1.62	0.72	0.72	0.38	2.75	0.29	0.92	0.00	0.58	1.72	0.95	1.00	0.31	
9月	1.31	0.85	0.78	0.39	0.59	0.98	1.31	0.93	4.62	0.33	1.37	1.13	0.23	0.38	
10月	1.23	0.78	0.83	1.62	1.28	0.00	2.16	0.81	1.42	0.89	1.08	0.78	0.44	0.63	
11月	1.00	0.11	0.65	0.99	0.91	0.12	1.32	1.52	0.99	0.36	0.70	2.22	0.60	0.20	
12月	1.44	1.05	0.96	1.09	1.38	0.00	1.03	1.25	1.99	0.90	0.50	0.18	0.54	0.43	
前年差	0.05	△ 0.21	0.05	0.04	△ 0.52	0.10	0.80	0.40	0.48	△ 0.05	0.24	0.37	0.20	△ 0.21	

(単位：%, ポイント)

—規模30人以上—

年次及び月次	E24	E25	E26	E28	E29	E31	E32, 20	F	G	H	I	I-1	I-2	J	
	金属製品製造業	はん用機械器具	生産用機械器具	電子・デバイス	電気機械器具	輸送用機械器具	その他の製造業	熱電供給・水道業・ガス業	情報通信業	運輸業，郵便業	卸売業，小売業			卸売業	小売業
入	平成26年	0.72	1.34	1.35	0.53	0.72	0.97	4.23	1.23	0.71	1.44	1.60	0.74	2.01	1.19
	平成27年	0.68	0.63	0.81	0.54	0.86	0.83	1.20	0.46	0.91	1.07	1.71	0.83	2.12	1.34
	平成28年	0.68	0.71	1.04	0.71	0.55	0.91	1.45	0.54	0.95	0.70	1.62	1.18	1.84	1.75
	平成29年	0.74	0.73	0.97	0.99	0.83	0.91	1.05	0.92	0.94	0.92	1.45	1.11	1.63	1.25
	平成30年	0.87	0.71	1.18	1.21	0.45	0.54	1.20	1.46	0.82	1.06	1.81	1.00	2.18	1.44
	令和元年	1.00	0.66	0.95	1.08	0.81	0.62	1.00	2.28	0.93	1.49	1.69	1.39	1.82	1.36
職	平成31年1月	0.76	0.42	0.74	0.75	0.28	0.33	0.84	0.72	0.94	0.61	0.87	1.07	0.79	0.88
	2月	0.98	0.81	0.87	1.65	3.10	0.14	0.45	1.14	0.83	0.96	1.28	1.07	1.37	0.19
	3月	0.78	0.27	0.43	0.78	0.27	0.14	0.76	0.86	0.17	0.98	2.02	1.69	2.16	0.72
	4月	3.18	4.60	5.60	2.85	1.82	2.31	5.61	11.02	3.94	2.32	4.27	5.48	3.74	7.41
	令和元年5月	1.57	0.40	0.51	0.95	0.63	1.70	0.47	2.03	1.10	2.16	2.35	0.43	3.19	0.35
	6月	1.06	0.17	0.99	1.00	0.54	0.02	0.76	0.82	0.92	2.64	1.57	1.16	1.75	2.62
	7月	0.75	0.18	0.85	0.33	0.54	0.98	0.89	7.95	0.67	1.81	0.92	0.66	1.03	0.75
	8月	0.99	0.35	0.27	0.89	0.27	0.29	0.66	0.49	0.51	0.83	1.33	0.93	1.50	0.47
	9月	0.21	0.12	0.53	1.63	0.18	0.58	0.36	0.51	0.61	1.16	1.24	1.45	1.15	1.18
	10月	0.63	0.12	0.07	0.64	0.82	0.41	0.36	1.18	0.89	1.69	1.95	0.91	2.41	0.69
	11月	0.43	0.36	0.32	0.59	0.77	0.00	0.38	0.19	0.37	1.67	1.34	1.66	1.19	0.60
	12月	0.70	0.09	0.17	0.92	0.45	0.56	0.49	0.46	0.20	1.02	1.16	0.18	1.60	0.41
前年差	0.13	△ 0.05	△ 0.23	△ 0.13	0.36	0.08	△ 0.20	0.82	0.11	0.43	△ 0.12	0.39	△ 0.36	△ 0.08	
離	平成26年	1.01	0.49	1.03	1.65	0.78	0.73	3.32	1.15	0.59	1.31	1.90	0.86	2.39	1.42
	平成27年	0.81	0.54	0.71	0.58	0.65	0.57	0.90	0.86	0.84	1.01	1.59	0.65	2.02	1.09
	平成28年	0.73	0.68	0.79	0.61	0.98	0.78	1.24	0.65	1.03	0.79	1.56	1.05	1.82	1.92
	平成29年	0.78	0.53	0.70	0.56	0.70	0.78	0.86	0.70	0.82	0.84	1.45	0.94	1.71	1.58
	平成30年	0.84	0.77	0.78	0.75	0.40	0.48	1.04	1.26	0.57	1.24	1.54	0.77	1.90	1.51
	令和元年	1.00	0.68	0.68	0.90	0.62	0.74	0.91	2.01	0.67	1.44	1.65	1.09	1.90	1.49
	平成31年1月	1.08	0.51	0.48	0.42	0.65	0.22	1.19	0.91	0.38	0.98	1.02	0.52	1.24	0.43
	2月	1.56	0.84	0.41	1.48	0.00	0.67	0.84	0.89	0.88	0.29	1.73	1.79	1.71	1.50
	3月	0.31	0.78	0.33	0.34	0.36	0.53	0.96	1.58	0.34	1.10	2.32	0.90	2.93	0.99
	4月	1.87	0.57	1.36	0.85	0.27	3.30	3.28	10.60	2.04	2.34	2.49	2.95	2.30	2.85
	令和元年5月	1.01	1.07	0.61	0.93	0.81	0.22	0.32	0.47	0.25	1.76	1.86	0.84	2.31	2.72
	6月	1.04	0.52	0.90	0.90	0.54	0.00	0.85	1.09	0.40	3.07	1.29	1.22	1.33	1.32
7月	1.01	0.64	0.95	0.82	0.36	0.48	0.72	6.42	1.66	2.03	1.85	1.02	2.20	1.63	
8月	0.60	0.85	0.72	0.58	0.81	0.72	0.53	0.30	0.41	1.06	1.33	0.70	1.60	0.85	
9月	1.01	0.56	0.52	1.23	0.81	0.67	0.44	0.19	0.51	1.13	2.14	0.89	2.69	1.63	
10月	0.49	0.41	0.41	1.18	0.82	1.06	0.53	0.91	0.47	0.88	2.08	1.16	2.49	1.31	
11月	0.84	0.48	0.50	0.44	0.59	0.29	0.70	0.48	0.34	0.92	0.91	0.79	0.97	1.17	
12月	1.16	0.89	0.91	1.65	1.45	0.68	0.58	0.30	0.34	1.73	0.81	0.28	1.05	1.47	
前年差	0.16	△ 0.09	△ 0.10	0.15	0.22	0.26	△ 0.13	0.75	0.10	0.20	0.11	0.32	0.00	△ 0.02	

(単位：%，ポイント)

—規模30人以上—

年次及び月次	K	L	M	M75 宿泊業	N	O	P	P83 医療業	Q	R			
	物不動産業,	技術研究, 専門業・	飲食サービス業,		生活関連, 娯楽サービス業	学教習, 支育業,	医療, 福祉		複合サービス事業	(他に分類されないもの)業	R91 派遣業・ 紹介業	R92 その他の サービス業	
入	平成26年	1.16	1.95	3.68	2.11	4.73	2.84	1.57	1.35	1.35	4.16	7.34	2.15
	平成27年	1.31	2.90	3.89	5.70	3.28	2.07	1.32	1.33	1.88	3.91	7.21	2.28
	平成28年	0.97	2.76	4.39	6.59	3.86	2.69	1.32	1.23	1.34	2.37	3.81	2.08
	平成29年	0.89	1.91	3.94	5.76	3.43	2.07	1.39	1.46	1.52	2.09	3.50	1.60
	平成30年	1.92	2.05	3.92	4.35	5.93	2.79	1.61	1.64	2.08	2.23	3.78	2.23
	令和元年	2.05	1.55	4.29	3.91	3.64	3.87	1.50	1.50	1.80	2.24	4.69	2.04
率	平成31年1月	0.71	0.00	1.38	3.22	1.23	0.66	0.63	0.93	0.92	1.09	3.70	0.81
	2月	0.35	0.58	4.90	2.21	8.04	1.28	1.08	1.19	0.71	2.07	3.75	2.05
	3月	1.58	2.81	3.42	3.85	11.24	0.81	0.69	0.87	0.60	1.94	4.35	1.37
	4月	8.89	6.78	6.99	8.05	7.56	26.70	6.79	7.39	10.89	4.95	10.30	4.40
	令和元年5月	0.66	2.27	3.86	2.43	4.59	2.26	1.51	1.27	0.89	1.61	2.76	1.76
	6月	0.49	0.85	3.03	1.29	2.41	1.64	1.31	1.42	1.23	2.11	5.78	1.78
	7月	1.64	1.77	4.50	3.76	1.60	1.30	1.24	0.93	1.07	3.01	6.84	2.11
	8月	3.51	0.59	7.93	5.68	1.39	1.83	0.50	0.51	0.84	1.79	3.73	1.71
	9月	1.63	1.49	2.78	3.51	1.32	5.58	0.83	0.77	0.73	1.36	1.92	1.50
	10月	3.36	0.73	3.00	4.98	2.19	1.59	1.41	1.54	1.06	2.35	6.27	1.91
	11月	1.41	0.75	2.56	0.61	1.36	1.65	1.01	0.65	1.79	1.71	4.14	1.39
	12月	0.33	0.00	7.07	7.33	0.71	1.12	1.01	0.51	0.83	2.86	2.72	3.65
前年差	0.13	△ 0.50	0.37	△ 0.44	△ 2.29	1.08	△ 0.11	△ 0.14	△ 0.28	0.01	0.91	△ 0.19	
離	平成26年	0.88	2.09	3.41	2.27	5.05	2.56	1.50	1.28	1.98	4.44	7.69	2.15
	平成27年	0.82	2.71	4.32	5.05	2.82	2.14	1.22	1.06	2.13	4.18	8.53	1.94
	平成28年	0.54	2.60	4.02	5.26	2.88	2.37	1.28	1.16	1.54	3.00	5.99	1.86
	平成29年	0.45	2.09	4.01	4.34	3.52	2.70	1.40	1.33	1.82	1.82	2.39	1.69
	平成30年	1.97	1.89	3.50	3.99	5.10	2.65	1.54	1.63	1.71	1.92	2.90	1.93
	令和元年	1.74	2.18	3.87	3.85	2.86	3.86	1.50	1.43	1.97	2.00	4.63	1.69
率	平成31年1月	0.35	0.00	3.07	3.59	7.57	0.96	1.08	1.12	1.52	2.10	6.23	1.55
	2月	0.00	0.22	3.36	3.79	3.02	1.78	1.52	1.33	0.49	1.13	2.97	0.74
	3月	0.70	0.86	4.07	5.08	1.50	18.14	2.24	2.72	3.49	2.50	5.50	2.18
	4月	2.79	7.09	8.74	5.37	4.24	8.97	3.32	3.17	9.94	2.76	6.12	2.40
	令和元年5月	0.66	2.20	4.41	8.25	2.20	2.01	1.11	0.96	1.06	1.37	1.68	1.25
	6月	0.33	4.84	3.23	4.69	2.08	0.94	1.18	0.86	2.12	1.76	3.15	1.76
	7月	3.44	2.62	2.05	3.32	1.30	3.89	1.06	1.37	0.62	1.85	4.18	1.77
	8月	0.83	0.83	4.01	5.92	3.02	2.15	1.54	0.99	0.84	1.84	3.73	1.91
	9月	0.00	2.12	3.43	2.22	0.78	1.02	1.81	1.76	0.67	2.11	4.78	1.89
	10月	0.96	2.53	3.08	1.08	1.37	2.51	0.89	0.75	1.06	1.92	5.85	1.46
	11月	5.47	1.22	4.69	0.61	1.03	1.04	0.79	0.91	0.89	2.38	5.21	1.76
	12月	5.37	1.60	2.34	2.30	6.25	2.89	1.43	1.17	0.89	2.27	6.20	1.65
前年差	△ 0.23	0.29	0.37	△ 0.14	△ 2.24	1.21	△ 0.04	△ 0.20	0.26	0.08	1.73	△ 0.24	

(単位：%, ポイント)

— 毎月勤労統計調査特別調査結果の概要 —

第Ⅳ部

毎月勤労統計調査特別調査の説明及び利用上の注意

第Ⅴ部

毎月勤労統計調査特別調査結果の概要

第Ⅳ部 毎月勤労統計調査特別調査の説明及び利用上の注意

1 調査の目的

この調査は、常用労働者数1～4人の事業所における賃金、労働時間及び雇用の実態を明らかにして、毎月実施されている常用労働者数5人以上の事業所に関する毎月勤労統計調査「全国調査」及び「地方調査」を補完するとともに、各種の労働施策を円滑に推進していくための基礎資料を得ることを目的としている。

2 調査の対象

日本標準産業分類（平成25年10月改定）に基づく16大産業（「鉱業、採石業、砂利採取業」、「建設業」、「製造業」、「電気・ガス・熱供給・水道業」、「情報通信業」、「運輸業、郵便業」、「卸売業、小売業」、「金融業、保険業」、「不動産業、物品賃貸業」、「学術研究、専門・技術サービス業」、「宿泊業、飲食サービス業」、「生活関連サービス業、娯楽業」（その他の生活関連サービス業のうち家事サービス業を除く）、「教育、学習支援業」、「医療、福祉」、「複合サービス事業」、「サービス業（他に分類されないもの）」（外国公務を除く））に属する事業所の中から、平成26年経済センサス-基礎調査の調査区に基づいて厚生労働大臣の指定する調査区内に所在する1人以上4人以下の常用労働者を雇用する約400事業所（全国約25,000事業所）。

3 調査期日

令和元年7月31日現在（給与締切日の定めがある場合は令和元年7月の最終給与締切日現在）。

4 用語の説明

(1) 常用労働者

調査期日現在、該当事業所に在籍している労働者で、次のいずれかに該当する者をいう。

ア 期間を定めずに雇われている者

イ 1ヶ月以上の期間を定めて雇われている者

なお、いわゆる重役や理事などの役員でも、部長、工場長あるいは支店長などのように、常時事業所に出勤して、一定の業務に従事し、一般の労働者と同じ基準で毎月給与が算定されている者は常用労働者に含める。

また、いわゆるパートタイム労働者で上記ア、イの条件を満たしている者も常用労働者に含める。

(2) きまって支給する現金給与額

労働契約、労働協約、就業規則等によってあらかじめ定められている支給条件、算定方法に基づき、毎月きまって現金で支給される給与額(超過勤務手当を含む。)をいい、7月の給与額について調査している。所得税、各種社会保険料等を差し引く以前の金額である。

(3) 特別に支払われた現金給与額

平成30年8月1日から令和元年7月31日までの1年間分の一時的又は臨時的に支払われた現金給与額及び3ヶ月を超える期間ごとに支払われた現金給与額のことをいう。主なものとして、夏季、年末の賞与がこれに該当する。特別調査においては、勤続1年以上の者1人当たり平均を算出している。

(4) 実労働時間

労働者が実際に働いた労働時間をいい、休憩時間を含まない。7月中の通常日1日の実労働時間を労働者ごとに、1時間未満の端数については、30分以上は切上げ、30分未満は切捨てとしている。

第V部 毎月勤労統計調査特別調査結果の概要

1 賃金の動き

(1) きまって支給する現金給与額

令和元年7月におけるきまって支給する現金給与額は、調査産業計で前年比11.4%増の202,345円となった。これを男女別にみると、男性は9.9%増の274,971円、女性は3.2%増の144,506円となった。(表1、図1)

(2) 特別に支払われた現金給与額

平成30年8月1日から令和元年7月31日までの1年間に特別に支払われた現金給与額は、調査産業計で前年比38.9%増の306,767円となった。これを男女別にみると、男性は32.5%増の433,026円、女性は30.8%増の204,603円となった。

また、年間特別給与支給割合(7月の月間きまって支給する給与に対する年間の特別に支払われた給与の割合)は、調査産業計で1.52ヶ月分(前年1.22ヶ月分)となった。(表2、図2)

表1 産業、性別きまって支給する現金給与額

産業、男女別	規模1～4人事業所		
		対前年比	
	円	%	%
調査産業計	202,345	11.4	(△ 2.3)
男	274,971	9.9	(△ 2.3)
女	144,506	3.2	(0.4)
建設業	266,669	2.2	(△ 2.0)
製造業	205,478	9.9	(△ 2.4)
卸売業、小売業	214,837	23.8	(△ 3.0)
宿泊業、飲食サービス業	87,132	△ 3.8	(△ 11.7)
生活関連サービス業、娯楽業	159,248	11.2	(7.1)

注) ()内は、平成30年調査の前年比の数値である。

図1 産業別、性別きまって支給する現金給与額



表2 産業、性別年間に特別に支払われた現金給与額

産業、男女別	実 額	前年比		支給割合	前年差
		円	%		
調 査 産 業 計	306,767	38.9	(4.4)	1.52	0.30
男	433,026	32.5	(7.7)	1.57	0.26
女	204,603	30.8	(3.6)	1.42	0.30
建 設 業	401,894	94.3	(△ 9.9)	1.51	0.72
製 造 業	461,396	195.5	(17.6)	2.25	1.41
卸 売 業, 小 売 業	233,991	19.9	(2.0)	1.09	△ 0.03
宿泊業, 飲食サービス業	59,563	68.0	(85.5)	0.68	0.29
生活関連サービス業, 娯楽業	83,874	40.4	(3.7)	0.53	0.11

注：1) 年間に特別に支払われた現金給与額は、勤続1年以上の常用労働者について平成30年8月1日から令和元年7月31日までの1年間に支給された額を集計したもので、賞与のほか、ベースアップの差額自給分等を含む。

2) () 内は、平成30年調査の前年比の数値である。

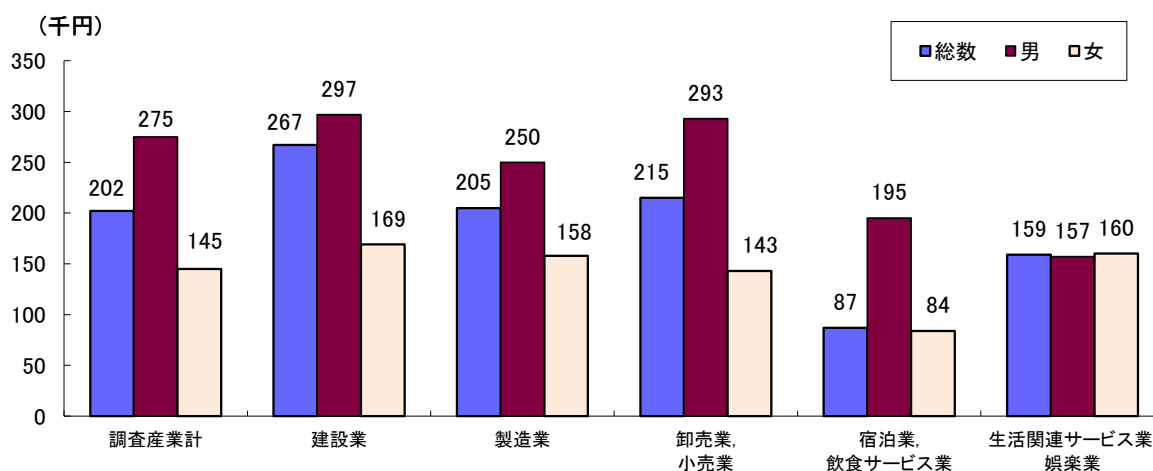
図2 産業、性別年間に特別に支払われた現金給与額

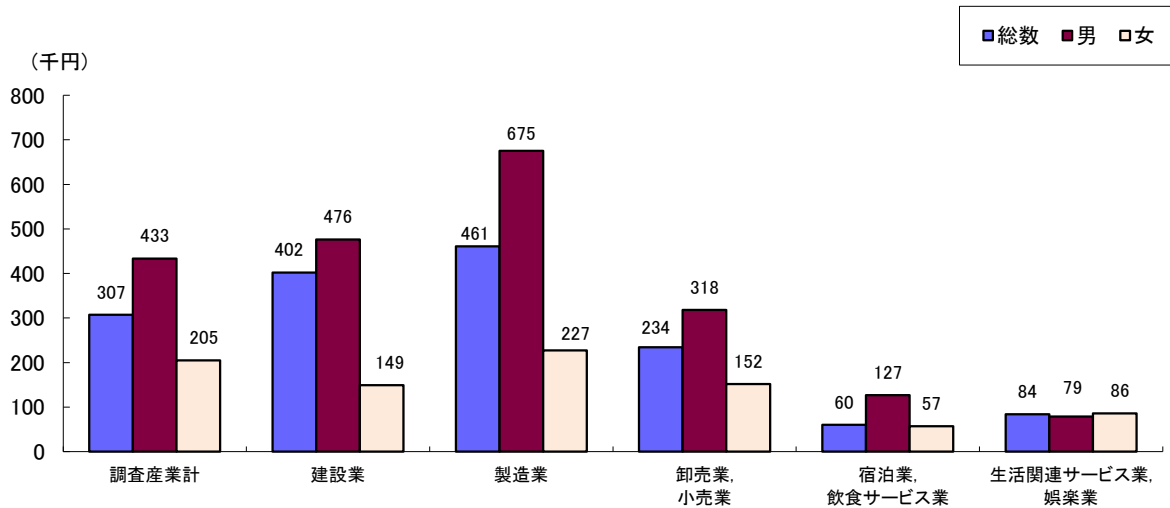

2 出勤日数と労働時間の動き

(1) 出勤日数

7月における出勤日数は、調査産業計で前年差0.6日増の20.3日となった。これを男女別にみると、男性は0.5日増の21.2日、女性は0.5日増の19.6日となった。(表3、図3)

(2) 実労働時間

7月における通常日1日の実労働時間数は、調査産業計で前年差0.1時間増の6.9時間となった。これを男女別にみると、男性は前年と同水準の7.6時間、女性は前年と同水準の6.3時間となった。(表3、図3)

表3 産業、性別出勤日数及び通常日1日の実労働時間

産業、男女別	出 勤 日 数		実 労 働 時 間	
	日	前年差	時間	前年差
調 査 産 業 計	20.3	(0.6)	6.9	(0.1)
男	21.2	(0.5)	7.6	(0.0)
女	19.6	(0.5)	6.3	(0.0)
建 設 業	21.8	(0.1)	7.6	(0.3)
製 造 業	19.8	(△ 1.2)	6.8	(0.1)
卸 売 業, 小 売 業	21.0	(0.9)	7.2	(0.1)
宿泊業, 飲食サービス業	18.1	(2.4)	5.2	(△ 0.2)
生活関連サービス業, 娯楽業	19.6	(△ 0.1)	6.9	(0.1)

図3 出勤日数及び通常日1日の実労働時間

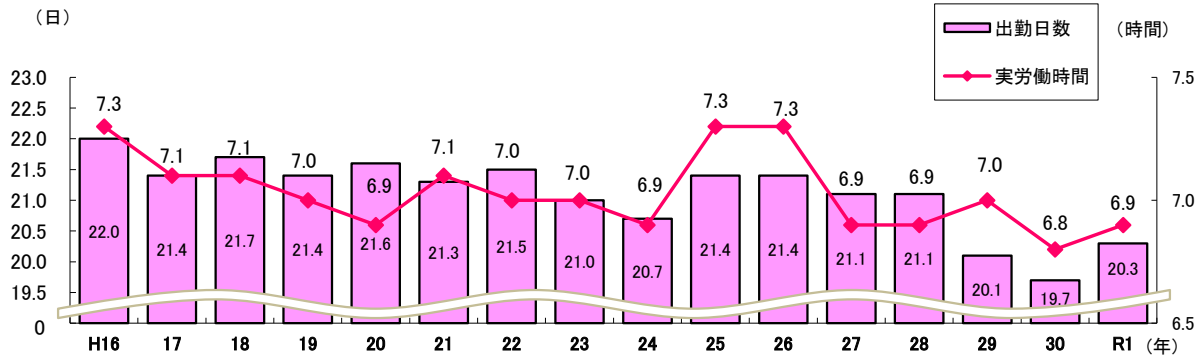

3 雇用の動き

(1) 常用労働者数

7月末の常用労働者数は、調査産業計で前年比 23.9%減の 19,657 人となった。これを男女別にみると、男性は 10.5%減の 8,714 人、女性は 32.0%減の 10,942 人となった。

女性常用労働者の割合は 6.6 ポイント減の 55.7%となった。(表4、図4、図5)

表4 産業、性別常用労働者

産業・男女別	規模1~4人事業所	
	(人)	対前年比
調査産業計	19,657	△ 23.9
男	8,714	△ 10.5
女	10,942	△ 32.0
建設業	2,845	△ 5.4
男	2,176	△ 4.3
女	669	△ 8.7
製造業	1,648	△ 18.1
男	852	△ 2.1
女	795	△ 30.4
卸売業、小売業	4,795	△ 38.6
男	2,291	△ 4.2
女	2,503	△ 53.8
宿泊業、飲食サービス業	1,814	△ 34.7
男	54	△ 90.4
女	1,760	△ 20.4
生活関連サービス業、娯楽業	1,407	△ 38.2
男	376	△ 35.5
女	1,030	△ 39.1

図4 規模別常用労働者数とその割合

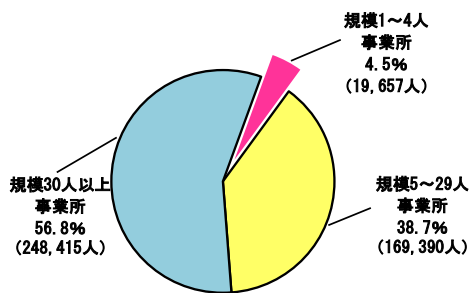

(注)規模5人以上の常用労働者数は、毎月勤労統計調査地方調査(令和元年7月)による。

図5 産業別常用労働者男女割合

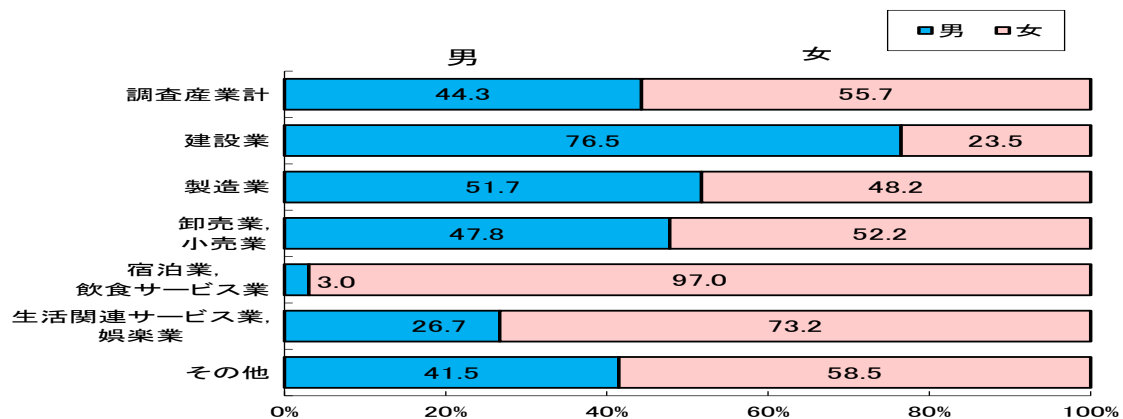

(2) 常用労働者構成比

常用労働者の産業別構成比をみると、「卸売業、小売業」が24.4%と最も多く、次いで「建設業」の14.5%、「宿泊業、飲食サービス業」が9.2%、「製造業」が8.4%、「生活関連サービス業、娯楽業」が7.2%の順となった。

男性常用労働者では、「卸売業、小売業」が26.3%と最も多く、次いで「建設業」が25.0%、女性常用労働者では、「卸売業、小売業」が最も多く22.9%で、次いで「宿泊業、飲食サービス業」が16.1%となった。(図6)

図6 産業、男女別常用労働者の分布

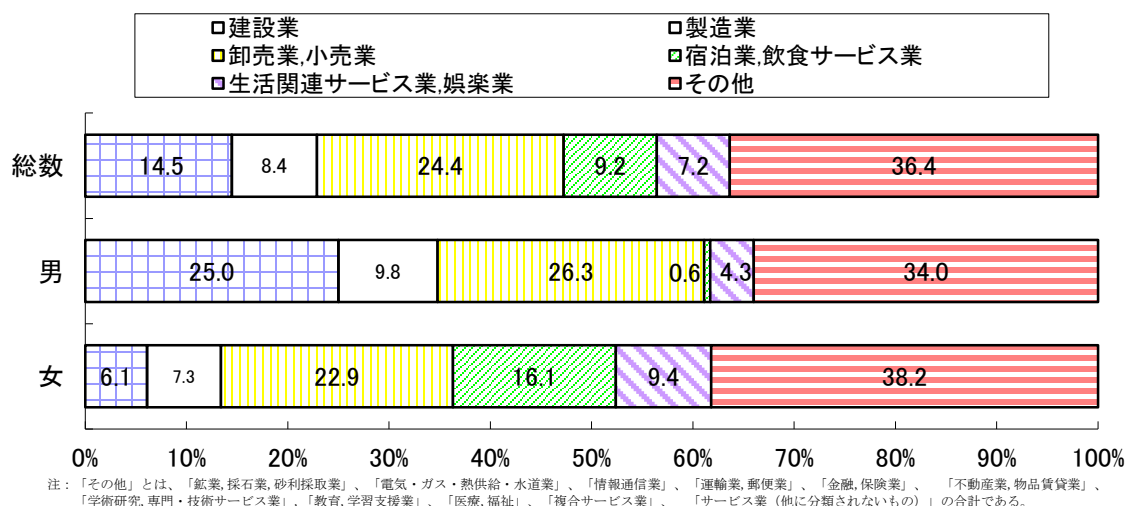

4 全国との比較

(1) きまって支給する給与

きまって支給する給与は、全国は197,196円であったのに対し、富山県は202,345円で全国を5,149円上回った。(表5)

(2) 特別に支払われた給与

年間の特別に支払われた現金給与額は、全国は247,634円であったのに対し、富山県は306,767円で全国を59,133円上回り、年間特別給与支給割合でも全国1.26ヶ月に対し、富山県1.52ヶ月で全国を0.26ヶ月上回った。(表5)

(3) 出勤日数

月間出勤日数は、全国は19.8日、富山県は20.3日で、全国を0.5日上回った。(表5)

(4) 実労働時間数

通常日の実労働時間数は、全国は6.9時間、富山県は6.9時間で、全国と同水準であった。(表5)

表5 全国比較（調査産業計）

	富山県 (A)	全国 (B)	比較 (A-B)
きまって支給する現金給与額	202,345円	197,196円	5,149円
年間特別に支払われた現金給与額	306,767円	247,634円	59,133円
支給割合	1.52ヶ月	1.26ヶ月	0.26ヶ月
出勤日数	20.3日	19.8日	0.5日
通常日の実労働時間数	6.9時間	6.9時間	0.0時間
常用労働者数	19,657人	1,686,558人	—

令和元年 富山県の賃金・労働時間・雇用の動き
（「毎月勤労統計調査」地方調査結果報告書）
令和2年12月発行

〒930-0005 富山市新桜町5番3号
第2富山電気ビルディング5階
編集・発行 富山県経営管理部統計調査課
Tel 076-444-3192（直通）
FAX 076-444-3490

統計調査課で公表している各種統計の結果の概要については、
下記のホームページ「とやま統計ワールド」でご覧になれます。
<http://www.pref.toyama.jp/sections/1015/index2.html>