公表用

労 務・資 材 価 格 表

（基礎データ表）

令 和 ８ 年 度

富 山 県　農 林 水 産 部

令和8年度　労務・資材価格表　総目次

章	項目・細目・ページ等							
第1章	1 労務・資材価格表の適用　、2 資材単価地区区分　、3 割増対象賃金比等　、4 資材価格表の記載事項							
第2章	第1 労務単価など	(1)労務(一般土木)	p1	(2)労務(調査・設計・測量)	p3	(3)労務(調査・設計・測量(内業))	p5	
		(4)労務(施設機械など)	p6	(5)日当・旅費	p7			
	第2 地区資材単価	1 生ｺﾝｸﾘｰﾄ類	p8	2 骨材・石材類	p84	3 ｱｽﾌｧﾙﾄ合材	p103	
		4 運搬割増	p141					
	第3 一般資材単価	1 配管材類	p142	2 ｺﾝｸﾘｰﾄ二次製品類	p161	3 鉄鋼・鉄鋼製品類	p181	
		4 電設資材類	p207	5 道路舗装材類	p211	6 ｾﾒﾝﾄ・型枠類	p212	
		7 木材類	p214	8 燃料・油脂類	p222	9 機材類	p223	
		10索道・軌条類	p233	11緑化造園類	p234	12土木諸資材	p237	
		13調査資材・試験・報告書作成費類	p243	14仮設材	p250			
	第4 建設副産物処理費・客土母材	1 公共残土置場	p266	2 汚泥処理費	p269	3 汚泥処理土	p270	
		4 木根処理費	p271	5 ｱｽﾌｧﾙﾄ廃材処理費	p274	6 ｺﾝｸﾘｰﾄ廃材処理費	p278	
		7 ﾌﾟﾗｽﾁｯｸ廃材処理費	p284	8 客土母材	p285	9 舗装切断排水処理費	p286	
	第5 機械賃料	(1)建設機械ﾘｰｽ料	p287	(2)移動式ｸﾚｰﾝ作業料金	p296	(3)索道関係	p298	
	第6 市場単価	(1)鉄筋工	p299	(2)～(9)防護柵設置工	p300	(10)道路標識設置工	p309	
		(11)道路付属物工	p312	(12)～(13)法面工	p315	(14)～(15)植栽関係	p318	
		(16)橋梁関係	p320	(17)ｸﾞﾙｰﾋﾞﾝｸﾞ工・Co表面処理	p321	(18)軟弱地盤処理工	p322	
		(19)地質調査	p323	(20)各種試験費	p328			
	第7 標準単価	1 区画線工	p329	2 排水構造物工	p331	3 橋梁塗装工	p332	
		4 構造物とりこわし工	p338	5 コンクリートブロック積工	p339			
第3章	参考資料	農業用小型水門調査表						

1　令和8年度 富山県農林水産部土木工事資材単価表について

富山県

1 掲載内容

1)　この表に掲載されている資材単価は、富山県農林水産部及び土木部が独自に調査したものです。
　この表に掲載されていない資材単価については、(一財)経済調査会の「月刊 積算資料」「土木施工単価」及び(一財)建設物価調査会の「月刊 建設物価」「土木コスト情報」を参照してください。

2 注意事項

1)　資材単価の単位は円です。

2)　資材単価には消費税を含んでいません。

3)　大量取引の資材単価は、本表に掲載の資材単価と異なる場合があります。

4)　この表に掲載されている資材単価は、富山県農林水産部及び土木部が発注する土木工事等のうち、積算に用いるため独自の調査に基づき定めた単価の一覧であり、個々の契約における単価を拘束するものではありません。

5)　資材単価の規格の「;」以降の記載は参考情報であり、資材単価の規格や商品を限定するものではありません。

3 この資材単価に関する問い合わせ先

1)　富山県 農林水産部 農村整備課 技術管理係 ・076－444－3299

資　材　単　価　地　区　区　分

番号	地区区分	条　件　・　説　明
21	富　　山	富山農林振興センター管内 で、富山特殊・有峰地区を除く。
22	高　　岡	高岡農林振興センター管内で、小矢部市 及び氷見市を除く。
23	平・上平	南砺市における平村・上平村地区
24	利　　賀	南砺市における利賀村地区で庄川左岸を 除く。
25	魚　　津	新川農林振興センター管内で、朝日町・ 入善町・黒部市及び新川特殊地区を除く。
26	氷　　見	氷見市（氷見特殊①及び②以外）
27	砺　　波	砺波農林振興センター管内に小矢部市を 加え、平・上平地区・利賀地区を除く。
29	新川特殊	新川農林振興センター管内で、右図 ㉙ の範囲。
30	有　　峰	有峰地区は、道源谷三叉路～折立連絡所 道源谷三叉路～足谷（小口川線） 道源谷三叉路～西岸線～南岸線取付けまで
31	入　　善	新川農林振興センター管内で、魚津市・ 滑川市及び新川特殊地区を除く。
32	有峰(奥地)	有峰地区より以遠 小口川線は、(サカサマ谷～足谷区間)
33	氷見特殊①	氷見市で左図 ㉝ の範囲
34	氷見特殊②	氷見市で左図 ㉞ の範囲
36	富山特殊②	富山農林振興センター管内で、右図 ㊱ の範囲。「旧大山町、立山町の山間部」
40	富山特殊⑥	富山農林振興センター管内で、右図 ㊵ の範囲。「旧八尾町、山田村、細入村 の山間部」
41	富山特殊⑦	富山農林振興センター管内で、右図 ㊶ の範囲。「旧八尾町、山田村、細入村 の山間部」
42	富山特殊⑧	富山農林振興センター管内で、右図 ㊷ の範囲。「旧八尾町の山間部」
43	富山特殊⑨	富山農林振興センター管内で、右図 ㊸ の範囲。「上市町の山間部」
44	富山特殊⑩	富山農林振興センター管内で、右図 ㊹ の範囲。「上市町の山間部」

地区別単価を使用する資材(R 6. 4. 1～)

1．生コンクリート
2．骨材・砕石
3．アスファルト合材

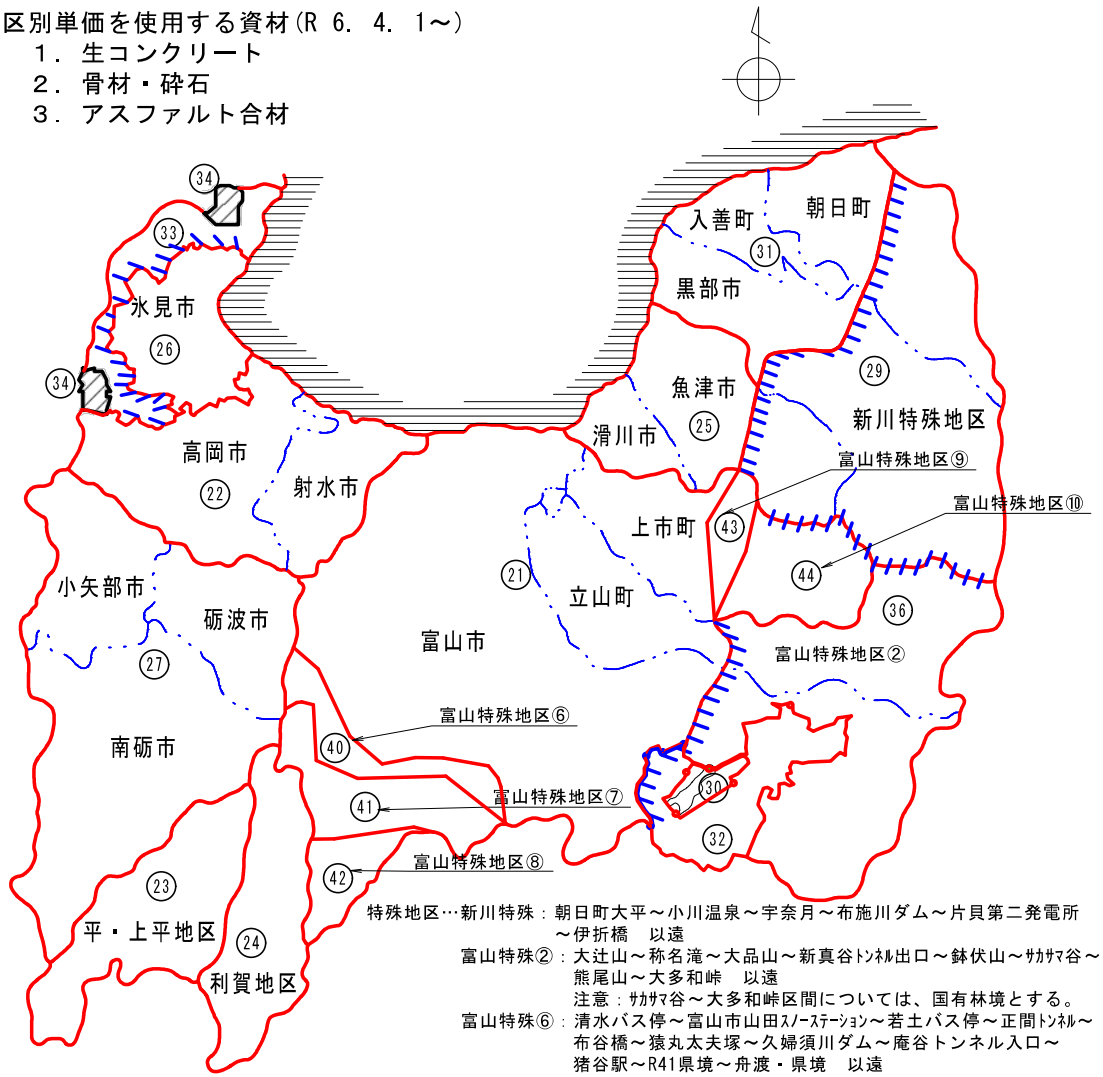

特殊地区…新川特殊：朝日町大平～小川温泉～宇奈月～布施川ダム～片貝第二発電所
～伊折橋　以遠
富山特殊②：大辻山～称名滝～大品山～新真谷ﾄﾝﾈﾙ出口～鉢伏山～ｻｶｻﾏ谷～
熊尾山～大多和峠　以遠
注意：ｻｶｻﾏ谷～大多和峠区間については、国有林境とする。
富山特殊⑥：清水バス停～富山市山田ｽﾉｰｽﾃｰｼｮﾝ～若土バス停～正間ﾄﾝﾈﾙ～
布谷橋～猿丸太夫塚～久婦須川ダム～庵谷トンネル入口～
猪谷駅～R41県境～舟渡・県境　以遠
富山特殊⑦：谷バス停～栃折峠分岐～谷折橋～猟師ヶ原橋～桐谷林道入口～
越路トンネル　以遠
富山特殊⑧：東原堰堤～久婦須川第二ダム　以遠
富山特殊⑨：剣橋　以遠
富山特殊⑩：蛇谷橋　以遠
氷見特殊①、②については別添図面参照

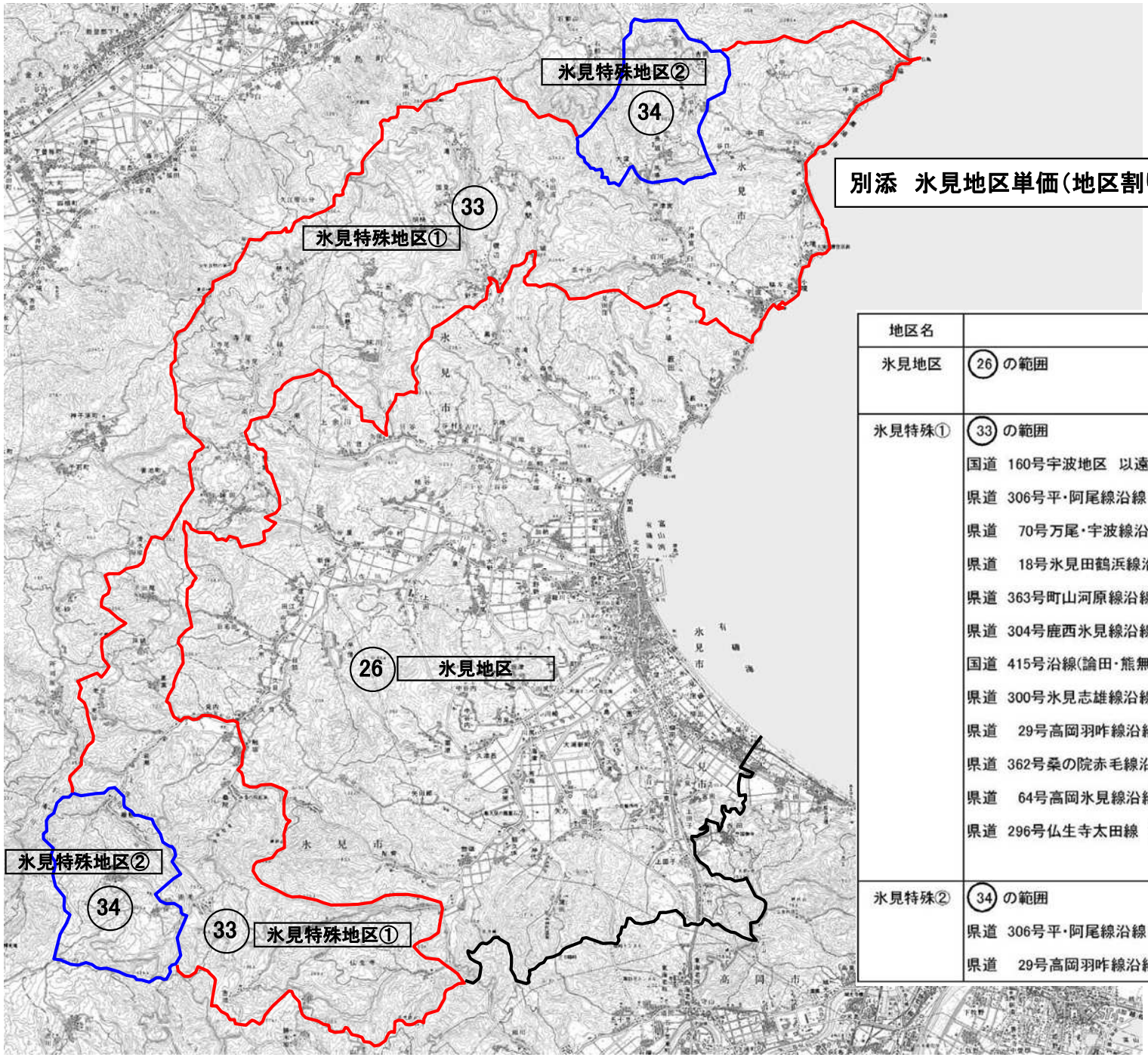

別添　氷見地区単価（地区割り図）平成22年4月1日以降適用

地区名	条　件　・　説　明
氷見地区	(26) の範囲
氷見特殊①	(33) の範囲 国道　160号宇波地区　以遠（小境・大境・姿・中田・中波・脇） 県道　306号平・阿尾線沿線（白川・戸津宮） 県道　70号万尾・宇波線沿線（五十谷・針木・一刎・味川） 県道　18号氷見田鶴浜線沿線（胡桃・国見・小滝） 県道　363号町山河原線沿線　（角間） 県道　304号鹿西氷見線沿線　寺尾（高戸・縁の庄）・懸札 国道　415号沿線（論田・熊無） 県道　300号氷見志雄線沿線（三尾・床鍋・葛葉・老谷） 県道　29号高岡羽咋線沿線（岩瀬） 県道　362号桑の院赤毛線沿線（桑の院を含む全線） 県道　64号高岡氷見線沿線（鉾銀～桑の院） 県道　296号仏生寺太田線　仏生寺　以遠
氷見特殊②	(34) の範囲 県道　306号平・阿尾線沿線（大窪・長坂・平沢・吉岡・平） 県道　29号高岡羽咋線沿線（棚懸・坪池・赤毛）

3　割増対象賃金比及び１時間当り割増賃金係数　＜令和８年３月から適用＞

職種	割増対象賃金比	1時間当り割増賃金係数　K			職種	割増対象賃金比	1時間当り割増賃金係数　K		
		時間外	休日	深夜			時間外	休日	深夜
	(A)	(A)×1/8×1.25	(A)×1/8×1.35	(A)×1/8×0.25		(A)	(A)×1/8×1.25	(A)×1/8×1.35	(A)×1/8×0.25
特殊作業員	0.780	0.122	0.132	0.024	高級船員	0.723	0.113	0.122	0.023
普通作業員	0.842	0.132	0.142	0.026	普通船員	0.698	0.109	0.118	0.022
軽作業員	0.870	0.136	0.147	0.027	潜水士	0.824	0.129	0.139	0.026
造園工	0.788	0.123	0.133	0.025	潜水連絡員	0.894	0.140	0.151	0.028
法面工	0.842	0.132	0.142	0.026	潜水送気員	0.870	0.136	0.147	0.027
とび工	0.864	0.135	0.146	0.027	山林砂防工	0.749	0.117	0.126	0.023
石工	0.826	0.129	0.139	0.026	軌道工	0.800	0.125	0.135	0.025
ブロック工	0.849	0.133	0.143	0.027	型枠工	0.882	0.138	0.149	0.028
電工	0.692	0.108	0.117	0.022	大工	0.890	0.139	0.150	0.028
鉄筋工	0.888	0.139	0.150	0.028	左官	0.861	0.135	0.145	0.027
鉄骨工	0.838	0.131	0.141	0.026	配管工	0.745	0.116	0.126	0.023
塗装工	0.807	0.126	0.136	0.025	はつり工	0.852	0.133	0.144	0.027
溶接工	0.835	0.130	0.141	0.026	防水工	0.788	0.123	0.133	0.025
特殊運転手	0.788	0.123	0.133	0.025	板金工	0.774	0.121	0.131	0.024
一般運転手	0.813	0.127	0.137	0.025	サッシ工	0.774	0.121	0.131	0.024
潜かん工	0.931	0.145	0.157	0.029	内装工	0.820	0.128	0.138	0.026
潜かん世話役	0.810	0.127	0.137	0.025	ガラス工	0.717	0.112	0.121	0.022
削岩工	0.704	0.110	0.119	0.022	建具工	0.751	0.117	0.127	0.023
トンネル特殊工	0.963	0.150	0.163	0.030	ダクト工	0.743	0.116	0.125	0.023
トンネル作業員	0.920	0.144	0.155	0.029	保温工	0.731	0.114	0.123	0.023
トンネル世話役	0.929	0.145	0.157	0.029	設備機械工	0.699	0.109	0.118	0.022
橋梁特殊工	0.852	0.133	0.144	0.027	交通誘導警備員A	0.860	0.134	0.145	0.027
橋梁塗装工	0.836	0.131	0.141	0.026	交通誘導警備員B	0.907	0.142	0.153	0.028
橋梁世話役	0.783	0.122	0.132	0.024	電気通信技術者	0.640	0.100	0.108	0.020
土木一般世話役	0.753	0.118	0.127	0.024	電気通信技術員	0.640	0.100	0.108	0.020

4　資材価格表の記載事項

① 資材単価地区区分　：前ページの地区割図を参照してください。

② 資材単価コード　：富山県農林水産部発注の設計書に使用している資材単価のコードです。

③ 単価適用日　　：「080401」は令和8年4月1日以降にセンター所長の決裁する設計書に適用する資材単価であることを示しています。

④ 引き渡し場所　　：資材の引き渡し場所をしめしており、「現場渡し」は現場着の資材価格を表しています。

⑤ 機労材集計コード：設計書の最後に添付している、機械損料（賃料）・労務費・材料費の集計を行うコードです。

（例）

一般単価目次

索引		頁
1 労務単価など (1)労務(一般土木) 全地区単価	労務単価	1
1 労務単価など (2)労務(調査・設計・測量) 全地区単価	労務単価	3
1 労務単価など (3)労務(調査・設計・測量（内業）) 全地区単価	労務単価	5
1 労務単価など (4)労務(施設機械など) 全地区単価	労務単価	6
1 労務単価など (5)日当・旅費 全地区単価		7
1 生コンクリート類 (1)生コンクリート・舗装用生コンクリート 富山地区	現場渡し	8
1 生コンクリート類 (2)生コンクリート・舗装用生コンクリート 高岡地区	現場渡し	12
1 生コンクリート類 (3)生コンクリート・舗装用生コンクリート 平地区	現場渡し	16
1 生コンクリート類 (4)生コンクリート・舗装用生コンクリート 利賀地区	現場渡し	20
1 生コンクリート類 (5)生コンクリート・舗装用生コンクリート 魚津地区	現場渡し	24
1 生コンクリート類 (6)生コンクリート・舗装用生コンクリート 氷見地区	現場渡し	28
1 生コンクリート類 (7)生コンクリート・舗装用生コンクリート 砺波地区	現場渡し	32
1 生コンクリート類 (8)生コンクリート・舗装用生コンクリート 特殊地区（新川特殊）	現場渡し	36
1 生コンクリート類 (9)生コンクリート・舗装用生コンクリート 有峰地区	現場渡し	40
1 生コンクリート類 (10)生コンクリート・舗装用生コンクリート 入善地区	現場渡し	44
1 生コンクリート類 (11)生コンクリート・舗装用生コンクリート 有峰地区（奥地）	現場渡し	48
1 生コンクリート類 (12)生コンクリート・舗装用生コンクリート 特殊地区（氷見特殊①）	現場渡し	52
1 生コンクリート類 (13)生コンクリート・舗装用生コンクリート 特殊地区（氷見特殊②）	現場渡し	56
1 生コンクリート類 (14)生コンクリート・舗装用生コンクリート 特殊地区（富山特殊②）旧大山・立山町	現場渡し	60
1 生コンクリート類 (15)生コンクリート・舗装用生コンクリート 特殊地区（富山特殊⑥）旧山田･八尾･細入	現場渡し	64

一般単価目次

索　　引		頁
1 生コンクリート類 (16)生コンクリート・舗装用生コンクリート 特殊地区（富山特殊⑦）旧山田･八尾･細入	現場渡し	68
1 生コンクリート類 (17)生コンクリート・舗装用生コンクリート 特殊地区（富山特殊⑧）旧八尾町	現場渡し	72
1 生コンクリート類 (18)生コンクリート・舗装用生コンクリート 特殊地区（富山特殊⑨）上市町	現場渡し	76
1 生コンクリート類 (19)生コンクリート・舗装用生コンクリート 特殊地区（富山特殊⑩）上市町	現場渡し	80
2 骨材・石材類 (1)洗砂利・砕石・クラッシャーラン・玉石 富山地区	現場渡し	84
2 骨材・石材類 (2)洗砂利・砕石・クラッシャーラン・玉石 高岡地区	現場渡し	85
2 骨材・石材類 (3)洗砂利・砕石・クラッシャーラン・玉石 平地区	現場渡し	86
2 骨材・石材類 (4)洗砂利・砕石・クラッシャーラン・玉石 利賀地区	現場渡し	87
2 骨材・石材類 (5)洗砂利・砕石・クラッシャーラン・玉石 魚津地区	現場渡し	88
2 骨材・石材類 (6)洗砂利・砕石・クラッシャーラン・玉石 氷見地区	現場渡し	89

索　　引		頁
2 骨材・石材類 (7)洗砂利・砕石・クラッシャーラン・玉石 砺波地区	現場渡し	90
2 骨材・石材類 (8)洗砂利・砕石・クラッシャーラン・玉石 特殊地区（新川特殊）	現場渡し	91
2 骨材・石材類 (9)洗砂利・砕石・クラッシャーラン・玉石 有峰地区	現場渡し	92
2 骨材・石材類 (10)洗砂利・砕石・クラッシャーラン・玉石 入善地区	現場渡し	93
2 骨材・石材類 (11)洗砂利・砕石・クラッシャーラン・玉石 有峰地区（奥地）	現場渡し	94
2 骨材・石材類 (12)洗砂利・砕石・クラッシャーラン・玉石 特殊地区（氷見特殊①）	現場渡し	95
2 骨材・石材類 (13)洗砂利・砕石・クラッシャーラン・玉石 特殊地区（氷見特殊②）	現場渡し	96
2 骨材・石材類 (14)洗砂利・砕石・クラッシャーラン・玉石 特殊地区（富山特殊②）旧大山・立山町	現場渡し	97
2 骨材・石材類 (15)洗砂利・砕石・クラッシャーラン・玉石 特殊地区（富山特殊⑥）旧山田･八尾･細入	現場渡し	98
2 骨材・石材類 (16)洗砂利・砕石・クラッシャーラン・玉石 特殊地区（富山特殊⑦）旧山田･八尾･細入	現場渡し	99

一般単価目次

索引		頁
2 骨材・石材類 (17)洗砂利・砕石・クラッシャーラン・玉石 特殊地区（富山特殊⑧）旧八尾町	現場渡し	100
2 骨材・石材類 (18)洗砂利・砕石・クラッシャーラン・玉石 特殊地区（富山特殊⑨）上市町	現場渡し	101
2 骨材・石材類 (19)洗砂利・砕石・クラッシャーラン・玉石 特殊地区（富山特殊⑩）上市町	現場渡し	102
3 アスファルト合材 (1)ｱｽﾌｧﾙﾄ合材・ｱｽﾌｧﾙﾄ安定処理材 富山地区	現場渡し	103
3 アスファルト合材 (2)ｱｽﾌｧﾙﾄ合材・ｱｽﾌｧﾙﾄ安定処理材 高岡地区	現場渡し	105
3 アスファルト合材 (3)ｱｽﾌｧﾙﾄ合材・ｱｽﾌｧﾙﾄ安定処理材 平地区	現場渡し	107
3 アスファルト合材 (4)ｱｽﾌｧﾙﾄ合材・ｱｽﾌｧﾙﾄ安定処理材 利賀地区	現場渡し	109
3 アスファルト合材 (5)ｱｽﾌｧﾙﾄ合材・ｱｽﾌｧﾙﾄ安定処理材 魚津地区	現場渡し	111
3 アスファルト合材 (6)ｱｽﾌｧﾙﾄ合材・ｱｽﾌｧﾙﾄ安定処理材 氷見地区	現場渡し	113
3 アスファルト合材 (7)ｱｽﾌｧﾙﾄ合材・ｱｽﾌｧﾙﾄ安定処理材 砺波地区	現場渡し	115
3 アスファルト合材 (8)ｱｽﾌｧﾙﾄ合材・ｱｽﾌｧﾙﾄ安定処理材 特殊地区（新川特殊）	現場渡し	117
3 アスファルト合材 (9)ｱｽﾌｧﾙﾄ合材・ｱｽﾌｧﾙﾄ安定処理材 有峰地区	現場渡し	119
3 アスファルト合材 (10)ｱｽﾌｧﾙﾄ合材・ｱｽﾌｧﾙﾄ安定処理材 入善地区	現場渡し	121
3 アスファルト合材 (11)ｱｽﾌｧﾙﾄ合材・ｱｽﾌｧﾙﾄ安定処理材 有峰地区（奥地）	現場渡し	123
3 アスファルト合材 (12)ｱｽﾌｧﾙﾄ合材・ｱｽﾌｧﾙﾄ安定処理材 特殊地区（氷見特殊①）	現場渡し	125
3 アスファルト合材 (13)ｱｽﾌｧﾙﾄ合材・ｱｽﾌｧﾙﾄ安定処理材 特殊地区（氷見特殊②）	現場渡し	127
3 アスファルト合材 (14)ｱｽﾌｧﾙﾄ合材・ｱｽﾌｧﾙﾄ安定処理材 特殊地区（富山特殊②）旧大山・立山町	現場渡し	129
3 アスファルト合材 (15)ｱｽﾌｧﾙﾄ合材・ｱｽﾌｧﾙﾄ安定処理材 特殊地区（富山特殊⑥）旧山田･八尾･細入	現場渡し	131
3 アスファルト合材 (16)ｱｽﾌｧﾙﾄ合材・ｱｽﾌｧﾙﾄ安定処理材 特殊地区（富山特殊⑦）旧山田･八尾･細入	現場渡し	133
3 アスファルト合材 (17)ｱｽﾌｧﾙﾄ合材・ｱｽﾌｧﾙﾄ安定処理材 特殊地区（富山特殊⑧）旧八尾町	現場渡し	135

一般単価目次

索引		頁
3 アスファルト合材 (18)ｱｽﾌｧﾙﾄ合材・ｱｽﾌｧﾙﾄ安定処理材 特殊地区（富山特殊⑨）上市町	現場渡し	137
3 アスファルト合材 (19)ｱｽﾌｧﾙﾄ合材・ｱｽﾌｧﾙﾄ安定処理材 特殊地区（富山特殊⑩）上市町	現場渡し	139
4 運搬割増 (1)有峰地区・有峰地区（奥地） 有峰地区	現場渡し	141
1 配管材類 (1)遠心力鉄筋コンクリート管（ﾋｭｰﾑ管） 全地区単価	現場渡し	142
1 配管材類 (2)鋼管 全地区単価	現場渡し	143
1 配管材類 (3)コルゲートパイプ・パッキング等 全地区単価	現場渡し	145
1 配管材類 (4)コルゲートフリューム 全地区単価	現場渡し	149
1 配管材類 (5)硬質塩化ビニール管 全地区単価	現場渡し	152
1 配管材類 (6)ポリエチレン管・継手 全地区単価	現場渡し	156
1 配管材類 (7)バルブ・空気弁 全地区単価	現場渡し	159
1 配管材類 (8)ドレーン類 全地区単価	現場渡し	160
2 コンクリート二次製品類 (1)Ｌ型擁壁・天端カット費 全地区単価	現場渡し	161
2 コンクリート二次製品類 (2)ベンチフリューム類 全地区単価	現場渡し	163
2 コンクリート二次製品類 (3)ＢＦ蓋・Ｕ型・Ｌ型・横断暗渠ﾌﾞﾛｯｸ・桝 全地区単価	現場渡し	168
2 コンクリート二次製品類 (4)自由勾配側溝 全地区単価	現場渡し	170
2 コンクリート二次製品類 (5)下水道用マンホール側塊 全地区単価	現場渡し	173
2 コンクリート二次製品類 (6)ボックスカルバート 全地区単価	現場渡し	176
2 コンクリート二次製品類 (7)ブロック類 全地区単価	現場渡し	178
3 鉄鋼・鉄鋼製品類 (1)鋼矢板・鋼杭・鋼板 全地区単価	現場渡し	180
3 鉄鋼・鉄鋼製品類 (2)異形棒鋼 全地区単価	現場渡し	182

一般単価目次

索　　引		頁
3 鉄鋼・鉄鋼製品類 (3)小型水門（富山県規格） 全地区単価	工場渡し	183
3 鉄鋼・鉄鋼製品類 (4)鋼製自在枠・鋼製Ｌ型擁壁 全地区単価	現場渡し	186
3 鉄鋼・鉄鋼製品類 (5)鋼製ｸﾞﾚｰﾁﾝｸﾞ・ｽﾃｯﾌﾟ（水路安全施設） 全地区単価	現場渡し	187
3 鉄鋼・鉄鋼製品類 (6)ＰＣ鋼類・鉄線・金網・アンカーピン 全地区単価	現場渡し	192
3 鉄鋼・鉄鋼製品類 (7)ガードレール・パイプ・ケーブル 全地区単価	現場渡し	194
3 鉄鋼・鉄鋼製品類 (8)ネットフェンス・扉・基礎ブロック 全地区単価	現場渡し	197
3 鉄鋼・鉄鋼製品類 (9)落石防止網及び柵・なだれ防止柵 全地区単価	現場渡し	200
3 鉄鋼・鉄鋼製品類 (10)集水井鋼製部材（ライナープレート等） 全地区単価	現場渡し	202
3 鉄鋼・鉄鋼製品類 (11)蛇かご・大型ふとんかご 全地区単価	現場渡し	204
4 電設資材類 (1)電設資材類 全地区単価	現場渡し	206
4 電設資材類 (2)電力料金・その他料金 全地区単価		209
5 道路舗装材類 (1)アスファルト関係（合材除く） 全地区単価	現場渡し	210
6 セメント・型枠類 (1)ｾﾒﾝﾄ・混和剤・土質改良材・養生ﾏｯﾄ 全地区単価	現場渡し	211
6 セメント・型枠類 (2)メタルフォーム・型枠用合板 全地区単価	現場渡し	212
7 木材類 (1)素材（丸太等） 全地区単価	現場渡し	213
7 木材類 (2)製材品・丸棒加工品（県産杉間伐材） 全地区単価	現場渡し	216
7 木材類 (3)木製品・防腐処理費 全地区単価		219
8 燃料・油脂類 (1)ガソリン・軽油等 全地区単価	現場渡し	221
9 機材類 (1)Ｃｏカッター・砕岩機・コアチューブ等 全地区単価	現場渡し	222
9 機材類 (2)リーマー・リーミングシェル 全地区単価	現場渡し	224

一般単価目次

索引		頁
9 機材類 (3)メタルクラウン 全地区単価	現場渡し	225
9 機材類 (4)ビット 全地区単価	現場渡し	226
9 機材類 (5)ケーシングパイプ・ボーリングロッド 全地区単価	現場渡し	227
9 機材類 (6)ロータリーパーカッションボーリング用 全地区単価	現場渡し	228
9 機材類 (7)工業用ダイヤ・工業用ダイヤ加工料 全地区単価	現場渡し	230
10 索道・軌条類 (1)ﾊﾞｹｯﾄ・ﾓｯｺ・枕木・ﾍﾟｰｼ・ﾓｰﾙ等 全地区単価		232
11 緑化造園類 (1)芝・むしろ・肥料・薬剤 全地区単価	現場渡し	233
11 緑化造園類 (2)種子・吹付基材 全地区単価	現場渡し	234
11 緑化造園類 (3)苗木 全地区単価	現場渡し	235
12 土木諸資材 (1)目地板・止水板・土木シート類 全地区単価	現場渡し	236
12 土木諸資材 (2)測量杭・土のう・ﾛｰﾌﾟ・なわ・ﾎｰｽ類 全地区単価	現場渡し	237
12 土木諸資材 (3)ﾀﾞｲﾅﾏｲﾄ関係・塗装・橋梁用ゴム支承 全地区単価	現場渡し	239
12 土木諸資材 (4)名板（標識）・補修材関係 全地区単価	現場渡し	241
13 調査資材・試験・報告書作成費類 (1)調査資材類 全地区単価		242
13 調査資材・試験・報告書作成費類 (2)土質試験類 全地区単価		244
13 調査資材・試験・報告書作成費類 (3)用紙・フィルム類（製図） 全地区単価		246
13 調査資材・試験・報告書作成費類 (4)図面箱・図面筒 全地区単価		247
13 調査資材・試験・報告書作成費類 (5)調査測量試験器具損料 全地区単価	損料・損耗	248
14 仮設材 (1)賃料（鋼材・木製工事看板） 全地区単価	賃料	249
14 仮設材 (2)基礎単価 全地区単価		255

一般単価目次

索　　引		頁
14 仮設材 (3)基礎価格（ウェルポイント機械器具） 全地区単価		257
14 仮設材 (4)単位あたり損料 全地区単価	損料・損耗	258
14 仮設材 (5)単位あたり損料（電気設備資材） 全地区単価	損料・損耗	259
1 公共残土仮置場 (1)公共残土仮置場（搬入・搬出） 全地区単価	処理場持ち込	265
2 汚泥処理費 (1)汚泥処理費（脱水処理・汚水処理） 全地区単価	処理場持ち込	268
3 汚泥処理土 (1)建設汚泥処理土 全地区単価	土場積込渡し	269
4 木根処理費 (1)木根処理費　注意：受入れ制限を要確認 全地区単価	処理場持ち込	270
5 ｱｽﾌｧﾙﾄ廃材処理費 (1)【切削】　注意：受入れ制限を要確認 全地区単価	処理場持ち込	273
5 ｱｽﾌｧﾙﾄ廃材処理費 (2)【掘削】　注意：受入れ制限を要確認 全地区単価	処理場持ち込	275
6 ｺﾝｸﾘｰﾄ廃材処理費 (1)【有筋】　注意：受入れ制限を要確認 全地区単価	処理場持ち込	277
6 ｺﾝｸﾘｰﾄ廃材処理費 (2)【無筋】　注意：受入れ制限を要確認 全地区単価	処理場持ち込	279
6 ｺﾝｸﾘｰﾄ廃材処理費 (3)【有筋・2次製品】注意：受入制限要確認 全地区単価	処理場持ち込	281
7 ﾌﾟﾗｽﾁｯｸ廃材処理費 (1)【塩ビ系】注意:単位,受入れ制限要確認 全地区単価	処理場持ち込	283
8 客土母材 (1)砂質土・粘質土 全地区単価	土場積込渡し	284
9 舗装切断排水処理費 (1)切断排水処理費 注意：受入れ制限を注意 全地区単価	処理場持ち込	285
1 建設機械リース料 (1)市場単価 全地区単価	賃料	286
1 建設機械リース料 (2)市場単価　移動式クレーン作業料金 全地区単価	賃料	295
1 建設機械リース料 (3)市場単価　索道設備 全地区単価	賃料	297
1 市場単価 (1)鉄筋工・鉄筋工（ガス圧接） 全地区単価		298
1 市場単価 (2)防護柵設置工（ガードレール） 全地区単価		299

一般単価目次

索　　引	頁
1 市場単価 (3)防護柵設置工（ガードレール《耐雪型》） 全地区単価	300
1 市場単価 (4)防護柵設置工（撤去工・部材設置撤去） 全地区単価	302
1 市場単価 (5)防護柵設置工（ガードレール加算額） 全地区単価	303
1 市場単価 (6)防護柵設置工（ガードパイプ） 全地区単価	304
1 市場単価 (7)防護柵設置工（横断・転落防止柵） 全地区単価	305
1 市場単価 (8)防護柵設置工（落石防護柵工） 全地区単価	306
1 市場単価 (9)防護柵設置工（落石防止網工） 全地区単価	307
1 市場単価 (10)道路標識設置工 全地区単価	308
1 市場単価 (11)道路付属物工 全地区単価	311
1 市場単価 (12)法面工(Ｃｏ吹付等)・法枠・鉄筋挿入工 全地区単価	314

索　　引	頁
1 市場単価 (13)法面工（植生工） 全地区単価	316
1 市場単価 (14)道路植栽工 全地区単価	317
1 市場単価 (15)公園植栽工 全地区単価	318
1 市場単価 (16)橋梁用伸縮継手装置設置工・橋面防水工 全地区単価	319
1 市場単価 (17)ｸﾞﾙｰﾋﾞﾝｸﾞ工・Co表面処理・構造物取壊 全地区単価	320
1 市場単価 (18)軟弱地盤処理工 全地区単価	321
1 市場単価 (19)地質調査 全地区単価	322
1 市場単価 (20)各種試験費 全地区単価	327
1 標準単価 (1)区画線工 全地区単価	328
1 標準単価 (2)排水構造物工 全地区単価	330

一般単価目次

索　　引	頁
1 標準単価 (3)橋梁塗装工 　全地区単価	331
1 標準単価 (4)構造物とりこわし工 　全地区単価	337
1 標準単価 (5)コンクリートブロック積工 　全地区単価	338

索　　引	頁

一 般 単 価 一 覧 表

(1)労務(一般土木)

全地区単価

引き渡し場所
労務単価

単価コード	名　　称	規　　格	単　位	単　価						機労材集計コード
				08 04 01	08 05 15	08 06 15	08 07 15	08 08 15	08 09 15	
R0001	特殊作業員		人	32700	32700	32700	32700	32700	32700	150
R0002	普通作業員		人	26100	26100	26100	26100	26100	26100	150
R0003	軽作業員		人	20700	20700	20700	20700	20700	20700	150
R0027	造園工		人	25600	25600	25600	25600	25600	25600	150
R0046	法面工		人	36900	36900	36900	36900	36900	36900	150
R0004	とび工		人	32600	32600	32600	32600	32600	32600	150
R0005	石工		人	31600	31600	31600	31600	31600	31600	150
R0006	ブロック工		人	32000	32000	32000	32000	32000	32000	150
R0007	電工		人	29800	29800	29800	29800	29800	29800	150
R0008	鉄筋工		人	33700	33700	33700	33700	33700	33700	150
R0028	鉄骨工		人	32600	32600	32600	32600	32600	32600	150
R0029	塗装工		人	33500	33500	33500	33500	33500	33500	150
R0009	溶接工		人	32900	32900	32900	32900	32900	32900	150
R0010	特殊運転手		人	30200	30200	30200	30200	30200	30200	150
R0011	一般運転手		人	25600	25600	25600	25600	25600	25600	150
R0012	潜かん工		人	40500	40500	40500	40500	40500	40500	150
R0056	潜かん世話役		人	50100	50100	50100	50100	50100	50100	150
R0013	削岩工		人	39700	39700	39700	39700	39700	39700	150
R0014	トンネル特殊工		人	49100	49100	49100	49100	49100	49100	150
R0015	トンネル作業員		人	34200	34200	34200	34200	34200	34200	150
R0057	トンネル世話役		人	52100	52100	52100	52100	52100	52100	150
R0016	橋梁特殊工		人	37500	37500	37500	37500	37500	37500	150
R0026	橋梁塗装工		人	45300	45300	45300	45300	45300	45300	150
R0058	橋梁世話役		人	46300	46300	46300	46300	46300	46300	150

一 般 単 価 一 覧 表

(1)労務(一般土木)

全地区単価

引き渡し場所
労務単価

単価コード	名　　称	規　　格	単　位	単　価						機労材集計コード
				08 04 01	08 05 15	08 06 15	08 07 15	08 08 15	08 09 15	
R0047	土木一般世話役		人	31200	31200	31200	31200	31200	31200	150
R0017	高級船員		人	37300	37300	37300	37300	37300	37300	150
R0018	普通船員		人	30200	30200	30200	30200	30200	30200	150
R0019	潜水士		人	54100	54100	54100	54100	54100	54100	150
R0030	潜水連絡員		人	34000	34000	34000	34000	34000	34000	150
R0031	潜水送気員		人	35800	35800	35800	35800	35800	35800	150
R0020	山林砂防工		人	34100	34100	34100	34100	34100	34100	150
R0038	軌道工		人	45100	45100	45100	45100	45100	45100	150
R0021	型枠工		人	32300	32300	32300	32300	32300	32300	150
R0022	大工		人	31400	31400	31400	31400	31400	31400	150
R0023	左官		人	32700	32700	32700	32700	32700	32700	150
R0024	配管工		人	27900	27900	27900	27900	27900	27900	150
R0025	はつり工		人	31500	31500	31500	31500	31500	31500	150
R0032	防水工		人	30000	30000	30000	30000	30000	30000	150
R0033	板金工		人	31500	31500	31500	31500	31500	31500	150
R0034	タイル工		人	26900	26900	26900	26900	26900	26900	150
R0035	サッシ工		人	33900	33900	33900	33900	33900	33900	150
R0036	屋根ふき工		人	----------	----------	----------	----------	----------	----------	150
R0039	内装工		人	31300	31300	31300	31300	31300	31300	150
R0037	ガラス工		人	30000	30000	30000	30000	30000	30000	150
R0041	建具工		人	24200	24200	24200	24200	24200	24200	150
R0042	ダクト工		人	25100	25100	25100	25100	25100	25100	150
R0043	保温工		人	28600	28600	28600	28600	28600	28600	150
R0044	建築ブロック工		人	----------	----------	----------	----------	----------	----------	150
R0045	設備機械工		人	30000	30000	30000	30000	30000	30000	150
R0051	交通誘導警備員Ａ		人	19600	19600	19600	19600	19600	19600	150
R0052	交通誘導警備員Ｂ		人	18300	18300	18300	18300	18300	18300	150

一 般 単 価 一 覧 表

(2)労務(調査・設計・測量)

全地区単価

引き渡し場所
労務単価

単価コード	名　　称	規　　格	単　位	単　価						機労材集計コード
				08 04 01	08 05 15	08 06 15	08 07 15	08 08 15	08 09 15	
	●地質・土質調査関係									
R0081	地質調査技師　；地質・土質調査	調査技師　(林務)	人	58300	58300	58300	58300	58300	58300	169
R0082	主任地質調査員；地質・土質調査	主任調査員　(林務)	人	45500	45500	45500	45500	45500	45500	169
R0083	地質調査員　；地質・土質調査	調査員　(林務)	人	35200	35200	35200	35200	35200	35200	169
	●調査業務関係									
R0111	主任技術者　(調査業務)		人	90300	90300	90300	90300	90300	90300	169
R0112	技師長　(調査業務)		人	82800	82800	82800	82800	82800	82800	169
R0113	主任技師　(調査業務)		人	70900	70900	70900	70900	70900	70900	169
R0114	技師　A　(調査業務)		人	62600	62600	62600	62600	62600	62600	169
R0115	技師　B　(調査業務)		人	49300	49300	49300	49300	49300	49300	169
R0116	技師　C　(調査業務)		人	42500	42500	42500	42500	42500	42500	169
R0117	技術員　(調査業務)		人	36700	36700	36700	36700	36700	36700	169
	●測量業務関係									
R0069	測量補助員　(測量業務)		人	29600	29600	29600	29600	29600	29600	169
R0071	測量主任技師　(測量業務)		人	61000	61000	61000	61000	61000	61000	169
R0072	測量技師　(測量業務)		人	52700	52700	52700	52700	52700	52700	169
R0073	測量技師補　(測量業務)		人	41300	41300	41300	41300	41300	41300	169
R0074	測量助手　(測量業務)		人	37700	37700	37700	37700	37700	37700	169
R0075	操縦士　(測量業務)		人	62000	62000	62000	62000	62000	62000	169
R0076	整備士　(測量業務)		人	44200	44200	44200	44200	44200	44200	169
R0077	撮影士　(測量業務)		人	51600	51600	51600	51600	51600	51600	169
R0078	撮影助手　(測量業務)		人	38100	38100	38100	38100	38100	38100	169
R0080	測量船操縦士　(測量業務)		人	42000	42000	42000	42000	42000	42000	169

一 般 単 価 一 覧 表

(2)労務(調査・設計・測量)

全地区単価

引き渡し場所
労務単価

単価コード	名　　称	規　　格	単　位	単　価						機労材集計コード
				08 04 01	08 05 15	08 06 15	08 07 15	08 08 15	08 09 15	
	●設計業務関係									
R0061	主任技術者　(設計業務)		人	90300	90300	90300	90300	90300	90300	169
R0062	技師長　(設計業務)		人	82800	82800	82800	82800	82800	82800	169
R0063	主任技師　(設計業務)		人	70900	70900	70900	70900	70900	70900	169
R0064	技師　A　(設計業務)		人	62600	62600	62600	62600	62600	62600	169
R0065	技師　B　(設計業務)		人	49300	49300	49300	49300	49300	49300	169
R0066	技師　C　(設計業務)		人	42500	42500	42500	42500	42500	42500	169
R0067	技術員　(設計業務)		人	36700	36700	36700	36700	36700	36700	169
R0079	製図工　(設計業務)	;測量助手労務単価準用	人	37700	37700	37700	37700	37700	37700	169

一 般 単 価 一 覧 表

(3)労務(調査・設計・測量（内業）)

全地区単価

引き渡し場所
労務単価

単価コード	名　　称	規　　格	単　位	単　価						機労材集計コード
				08 04 01	08 05 15	08 06 15	08 07 15	08 08 15	08 09 15	
	●地質・土質調査関係									
RA181	地質調査技師　；地質・土質調査	調査技師　（林務）内業	人	58300	58300	58300	58300	58300	58300	169
RA182	主任地質調査員；地質・土質調査	主任調査員　（林務）内業	人	45500	45500	45500	45500	45500	45500	169
RA183	地質調査員　；地質・土質調査	調査員　（林務）内業	人	35200	35200	35200	35200	35200	35200	169
	●測量業務関係									
RA169	測量補助員　（測量業務）	内業	人	29600	29600	29600	29600	29600	29600	169
RA171	測量主任技師　（測量業務）	内業	人	61000	61000	61000	61000	61000	61000	169
RA172	測量技師　（測量業務）	内業	人	52700	52700	52700	52700	52700	52700	169
RA173	測量技師補　（測量業務）	内業	人	41300	41300	41300	41300	41300	41300	169
RA174	測量助手　（測量業務）	内業	人	37700	37700	37700	37700	37700	37700	169
RA175	操縦士　（測量業務）	内業	人	62000	62000	62000	62000	62000	62000	169
RA176	整備士　（測量業務）	内業	人	44200	44200	44200	44200	44200	44200	169
RA177	撮影士　（測量業務）	内業	人	51600	51600	51600	51600	51600	51600	169
RA178	撮影助手　（測量業務）	内業	人	38100	38100	38100	38100	38100	38100	169
RA180	測量船操縦士　（測量業務）	内業	人	42000	42000	42000	42000	42000	42000	169
	●設計業務関係									
RA161	主任技術者　（設計業務）	内業	人	90300	90300	90300	90300	90300	90300	169
RA162	技師長　（設計業務）	内業	人	82800	82800	82800	82800	82800	82800	169
RA163	主任技師　（設計業務）	内業	人	70900	70900	70900	70900	70900	70900	169
RA164	技師　A　（設計業務）	内業	人	62600	62600	62600	62600	62600	62600	169
RA165	技師　B　（設計業務）	内業	人	49300	49300	49300	49300	49300	49300	169
RA166	技師　C　（設計業務）	内業	人	42500	42500	42500	42500	42500	42500	169
RA167	技術員　（設計業務）	内業	人	36700	36700	36700	36700	36700	36700	169
RA179	製図工　（設計業務）	内業；測量助手労務単価準用	人	37700	37700	37700	37700	37700	37700	169

一 般 単 価 一 覧 表

(4)労務(施設機械など)

全地区単価

引き渡し場所
労務単価

単価コード	名　　称	規　　格	単　位	単　価						機労材集計コード
				08 04 01	08 05 15	08 06 15	08 07 15	08 08 15	08 09 15	
R0085	機械設備製作工	; 施設機械の据付関係	人	32700	32700	32700	32700	32700	32700	170
R0087	機械設備据付工	; 施設機械の据付関係	人	31600	31600	31600	31600	31600	31600	170
R0089	電気通信技術者	; 電気通信工事関係	人	40500	40500	40500	40500	40500	40500	170
R0090	電気通信技術員	; 電気通信工事関係	人	27200	27200	27200	27200	27200	27200	170
R0091	機械工	; 電気通信工事関係　※溶接工単価準用	人	32900	32900	32900	32900	32900	32900	150
R0092	点検技術者	; 電気通信工事関係	人	40300	40300	40300	40300	40300	40300	170
R0093	点検技術員	; 電気通信工事関係	人	31100	31100	31100	31100	31100	31100	170
R0094	点検整備工	; 施設機械点検整備関係	人	31600	31600	31600	31600	31600	31600	170
R0095	運転監視技術員	; 電気通信施設運転監視関係	人	31100	31100	31100	31100	31100	31100	170
R0100	鋼橋製作工	; 鋼橋製作関係	人	32700	32700	32700	32700	32700	32700	170

一 般 単 価 一 覧 表

(5)日当・旅費

全地区単価

引き渡し場所

単価コード	名　　称	規　　格	単　位	単　価						機労材集計コード
				08 04 01	08 05 15	08 06 15	08 07 15	08 08 15	08 09 15	
RA302	日当　（内国旅行）		日	2000	2000	2000	2000	2000	2000	168
RA304	日当　（内国旅行）片道250km以上	宿泊を伴わない線路旅行	日	3000	3000	3000	3000	3000	3000	168
RA312	宿泊料（内国旅行　甲地方）		夜	10090	10090	10090	10090	10090	10090	168
RA322	宿泊料（内国旅行　乙地方）		夜	9090	9090	9090	9090	9090	9090	168
RA332	食卓料（内国旅行）		夜	2000	2000	2000	2000	2000	2000	168
RA351	日額　（日額旅費）		日	727	727	727	727	727	727	168
RA361	宿泊料（日額旅費）	（県内）	夜	4454	4454	4454	4454	4454	4454	168
RA362	宿泊料（日額旅費）	（県外）	夜	4954	4954	4954	4954	4954	4954	168

一 般 単 価 一 覧 表

(1)生コンクリート・舗装用生コンクリート

富山地区

引き渡し場所
現場渡し

単価コード	名　　称	規　　格	単　位	単　価						機労材集計コード
				08 04 01	08 05 15	08 06 15	08 07 15	08 08 15	08 09 15	
T7000	生コンクリート		m3	----------	----------	----------	----------	----------	----------	037
	●【W/C＝　65%以下】									
T7013	生コンクリート	18- 8-25　(W/C＝　65%以下)	m3	22900	22900	22900	22900	22900	22900	086
T7014	生コンクリート	18-12-25　(W/C＝　65%以下)	m3	22900	22900	22900	22900	22900	22900	086
T7016	生コンクリート	18- 5-40　(W/C＝　65%以下)	m3	22900	22900	22900	22900	22900	22900	086
T7017	生コンクリート	18- 8-40　(W/C＝　65%以下)	m3	22900	22900	22900	22900	22900	22900	086
T7018	生コンクリート	18-12-40　(W/C＝　65%以下)	m3	22900	22900	22900	22900	22900	22900	086
T7020	生コンクリート	21- 8-25　(W/C＝　65%以下)	m3	22900	22900	22900	22900	22900	22900	089
T7021	生コンクリート	21-12-25　(W/C＝　65%以下)	m3	22900	22900	22900	22900	22900	22900	089
T7024	生コンクリート	21- 8-40　(W/C＝　65%以下)	m3	22900	22900	22900	22900	22900	22900	089
T7025	生コンクリート	21-12-40　(W/C＝　65%以下)	m3	22900	22900	22900	22900	22900	22900	089
T7026	生コンクリート	24- 8-25　(W/C＝　65%以下)	m3	23100	23100	23100	23100	23100	23100	092
T7027	生コンクリート	24-12-25　(W/C＝　65%以下)	m3	23100	23100	23100	23100	23100	23100	092
T7031	生コンクリート	24-12-40　(W/C＝　65%以下)	m3	23100	23100	23100	23100	23100	23100	092
	●【W/C＝　60%以下】									
T703200	生コンクリート	18- 8-25　(W/C＝　60%以下)	m3	23100	23100	23100	23100	23100	23100	085
T703300	生コンクリート	18-12-25　(W/C＝　60%以下)	m3	23100	23100	23100	23100	23100	23100	085
T703400	生コンクリート	18- 8-40　(W/C＝　60%以下)	m3	23100	23100	23100	23100	23100	23100	085
T703510	生コンクリート	18-12-40　(W/C＝　60%以下)	m3	23100	23100	23100	23100	23100	23100	085
T703520	生コンクリート	21- 8-25　(W/C＝　60%以下)	m3	23100	23100	23100	23100	23100	23100	088
T703530	生コンクリート	21-12-25　(W/C＝　60%以下)	m3	23100	23100	23100	23100	23100	23100	088
T703540	生コンクリート	21- 8-40　(W/C＝　60%以下)	m3	23100	23100	23100	23100	23100	23100	088
T703550	生コンクリート	21-12-40　(W/C＝　60%以下)	m3	23100	23100	23100	23100	23100	23100	088
T703560	生コンクリート	24- 8-25　(W/C＝　60%以下)	m3	23100	23100	23100	23100	23100	23100	091
T703570	生コンクリート	24-12-25　(W/C＝　60%以下)	m3	23100	23100	23100	23100	23100	23100	091
T7029	生コンクリート	24- 5-40　(W/C＝　60%以下)	m3	23100	23100	23100	23100	23100	23100	091

一 般 単 価 一 覧 表

(1)生コンクリート・舗装用生コンクリート

富山地区

引き渡し場所
現場渡し

単価コード	名　　称	規　　格	単　位	単　価						機労材集計コード
				08 04 01	08 05 15	08 06 15	08 07 15	08 08 15	08 09 15	
T7030	生コンクリート	24- 8-40　(W/C＝　60%以下)	m3	23100	23100	23100	23100	23100	23100	091
T703710	生コンクリート	24-12-40　(W/C＝　60%以下)	m3	23100	23100	23100	23100	23100	23100	091
T9503	生コンクリート	27- 8-25　(W/C＝　60%以下)	m3	23400	23400	23400	23400	23400	23400	093
T9504	生コンクリート	27-12-25　(W/C＝　60%以下)	m3	23400	23400	23400	23400	23400	23400	093
T9507	生コンクリート	27- 8-40　(W/C＝　60%以下)	m3	23400	23400	23400	23400	23400	23400	093
T9508	生コンクリート	27-12-40　(W/C＝　60%以下)	m3	23400	23400	23400	23400	23400	23400	093
T704010	生コンクリート	30- 8-25　(W/C＝　60%以下)	m3	23700	23700	23700	23700	23700	23700	095
T9512	生コンクリート	30-12-25　(W/C＝　60%以下)	m3	23700	23700	23700	23700	23700	23700	095
T9515	生コンクリート	30- 8-40　(W/C＝　60%以下)	m3	23700	23700	23700	23700	23700	23700	095
T9516	生コンクリート	30-12-40　(W/C＝　60%以下)	m3	23700	23700	23700	23700	23700	23700	095
	●【W/C＝　55%以下】									
T9531	生コンクリート	18- 8-25　(W/C＝　55%以下)	m3	23400	23400	23400	23400	23400	23400	084
T9532	生コンクリート	21- 8-25　(W/C＝　55%以下)	m3	23400	23400	23400	23400	23400	23400	087
T704610	生コンクリート	21-12-25　(W/C＝　55%以下)	m3	23400	23400	23400	23400	23400	23400	087
T704710	生コンクリート	21- 8-40　(W/C＝　55%以下)	m3	23400	23400	23400	23400	23400	23400	087
T704800	生コンクリート	21-12-40　(W/C＝　55%以下)	m3	23400	23400	23400	23400	23400	23400	087
T704900	生コンクリート	24- 8-25　(W/C＝　55%以下)	m3	23400	23400	23400	23400	23400	23400	090
T704910	生コンクリート	24-12-25　(W/C＝　55%以下)	m3	23400	23400	23400	23400	23400	23400	090
T705000	生コンクリート	24- 8-40　(W/C＝　55%以下)	m3	23400	23400	23400	23400	23400	23400	090
T705010	生コンクリート	24-12-40　(W/C＝　55%以下)	m3	23400	23400	23400	23400	23400	23400	090
T7043	生コンクリート	30- 8-25　(W/C＝　55%以下)	m3	23700	23700	23700	23700	23700	23700	094
	●舗装用									
T7035	生コンクリート (舗装用)	曲げ4.5-2.5-40　(W/C＝　55%以下)	m3	24000	24000	24000	24000	24000	24000	037
T7036	生コンクリート (舗装用)	曲げ4.5-6.5-40　(W/C＝　55%以下)	m3	24300	24300	24300	24300	24300	24300	037

一 般 単 価 一 覧 表

(1)生コンクリート・舗装用生コンクリート

富山地区

引き渡し場所
現場渡し

単価コード	名　　称	規　　格	単　位	単　価						機労材集計コード
				08 04 01	08 05 15	08 06 15	08 07 15	08 08 15	08 09 15	
	●生モルタル									
T7045	生モルタル	(1:2)	m3	30700	30700	30700	30700	30700	30700	037
T7046	生モルタル	(1:3)	m3	28500	28500	28500	28500	28500	28500	037
T7047	生モルタル		m3	----------	----------	----------	----------	----------	----------	037
	●高炉Ｂ種【W/C＝　65%以下】									
T705200	生コンクリート（高炉Ｂ）	18- 8-25　(W/C＝　65%以下)	m3	22700	22700	22700	22700	22700	22700	086
T705300	生コンクリート（高炉Ｂ）	18-12-25　(W/C＝　65%以下)	m3	22700	22700	22700	22700	22700	22700	086
T705150	生コンクリート（高炉Ｂ）	18- 5-40　(W/C＝　65%以下)	m3	22700	22700	22700	22700	22700	22700	086
T7057	生コンクリート（高炉Ｂ）	18- 8-40　(W/C＝　65%以下)	m3	22700	22700	22700	22700	22700	22700	086
T7058	生コンクリート（高炉Ｂ）	18-12-40　(W/C＝　65%以下)	m3	22700	22700	22700	22700	22700	22700	086
	●高炉Ｂ種【W/C＝　60%以下】									
T705810	生コンクリート（高炉Ｂ）	18- 8-25　(W/C＝　60%以下)	m3	23100	23100	23100	23100	23100	23100	085
T705820	生コンクリート（高炉Ｂ）	18-12-25　(W/C＝　60%以下)	m3	23100	23100	23100	23100	23100	23100	085
T705830	生コンクリート（高炉Ｂ）	18- 8-40　(W/C＝　60%以下)	m3	22900	22900	22900	22900	22900	22900	085
T705840	生コンクリート（高炉Ｂ）	18-12-40　(W/C＝　60%以下)	m3	22900	22900	22900	22900	22900	22900	085
T705841	生コンクリート（高炉Ｂ）	21- 8-25　(W/C＝　60%以下)	m3	23100	23100	23100	23100	23100	23100	088
T705842	生コンクリート（高炉Ｂ）	21-12-25　(W/C＝　60%以下)	m3	23100	23100	23100	23100	23100	23100	088
T705843	生コンクリート（高炉Ｂ）	21- 8-40　(W/C＝　60%以下)	m3	22900	22900	22900	22900	22900	22900	088
T705844	生コンクリート（高炉Ｂ）	21-12-40　(W/C＝　60%以下)	m3	22900	22900	22900	22900	22900	22900	088
T705846	生コンクリート（高炉Ｂ）	24- 8-25　(W/C＝　60%以下)	m3	23100	23100	23100	23100	23100	23100	091
T705847	生コンクリート（高炉Ｂ）	24-12-25　(W/C＝　60%以下)	m3	23100	23100	23100	23100	23100	23100	091
T705845	生コンクリート（高炉Ｂ）	24- 5-40　(W/C＝　60%以下)	m3	23100	23100	23100	23100	23100	23100	091
T705848	生コンクリート（高炉Ｂ）	24- 8-40　(W/C＝　60%以下)	m3	23100	23100	23100	23100	23100	23100	091
T705849	生コンクリート（高炉Ｂ）	24-12-40　(W/C＝　60%以下)	m3	23100	23100	23100	23100	23100	23100	091
T705892	生コンクリート（高炉Ｂ）	27- 8-25　(W/C＝　60%以下)	m3	23400	23400	23400	23400	23400	23400	093
T705893	生コンクリート（高炉Ｂ）	27-12-25　(W/C＝　60%以下)	m3	23400	23400	23400	23400	23400	23400	093
T705894	生コンクリート（高炉Ｂ）	27- 8-40　(W/C＝　60%以下)	m3	23400	23400	23400	23400	23400	23400	093

一 般 単 価 一 覧 表

(1)生コンクリート・舗装用生コンクリート

富山地区

引き渡し場所
現場渡し

単価コード	名　　称	規　　格	単　位	単　価						機労材集計コード
				08 04 01	08 05 15	08 06 15	08 07 15	08 08 15	08 09 15	
T705895	生コンクリート（高炉Ｂ）	27-12-40　(W/C＝　60%以下)	m3	23400	23400	23400	23400	23400	23400	093
T705896	生コンクリート（高炉Ｂ）	30- 8-25　(W/C＝　60%以下)	m3	23700	23700	23700	23700	23700	23700	095
T705897	生コンクリート（高炉Ｂ）	30-12-25　(W/C＝　60%以下)	m3	23700	23700	23700	23700	23700	23700	095
T705898	生コンクリート（高炉Ｂ）	30- 8-40　(W/C＝　60%以下)	m3	23700	23700	23700	23700	23700	23700	095
T705899	生コンクリート（高炉Ｂ）	30-12-40　(W/C＝　60%以下)	m3	23700	23700	23700	23700	23700	23700	095
	●高炉Ｂ種【W/C＝　55%以下】									
T705850	生コンクリート（高炉Ｂ）	21- 8-25　(W/C＝　55%以下)	m3	23400	23400	23400	23400	23400	23400	087
T705851	生コンクリート（高炉Ｂ）	21-12-25　(W/C＝　55%以下)	m3	23400	23400	23400	23400	23400	23400	087
T705860	生コンクリート（高炉Ｂ）	21- 8-40　(W/C＝　55%以下)	m3	23400	23400	23400	23400	23400	23400	087
T705870	生コンクリート（高炉Ｂ）	21-12-40　(W/C＝　55%以下)	m3	23400	23400	23400	23400	23400	23400	087
T705880	生コンクリート（高炉Ｂ）	24- 8-25　(W/C＝　55%以下)	m3	23400	23400	23400	23400	23400	23400	090
T705881	生コンクリート（高炉Ｂ）	24-12-25　(W/C＝　55%以下)	m3	23400	23400	23400	23400	23400	23400	090
T705890	生コンクリート（高炉Ｂ）	24- 8-40　(W/C＝　55%以下)	m3	23400	23400	23400	23400	23400	23400	090
T705891	生コンクリート（高炉Ｂ）	24-12-40　(W/C＝　55%以下)	m3	23400	23400	23400	23400	23400	23400	090
	●舗装用・高炉									
T705920	生コンクリート（舗装用・高炉）	曲げ4.5-2.5-40　(W/C＝　55%以下)	m3	24000	24000	24000	24000	24000	24000	037
T705930	生コンクリート（舗装用・高炉）	曲げ4.5-6.5-40　(W/C＝　55%以下)	m3	24300	24300	24300	24300	24300	24300	037
	※小型車運搬割増									
T9533	生コンクリート小型車運搬割増	4ｔ車以下使用	m3	1500	1500	1500	1500	1500	1500	037

一 般 単 価 一 覧 表

(2)生コンクリート・舗装用生コンクリート

高岡地区

引き渡し場所
現場渡し

単価コード	名　　称	規　　格	単　位	単　価						機労材集計コード
				08 04 01	08 05 15	08 06 15	08 07 15	08 08 15	08 09 15	
T7000	生コンクリート		m3	----------	----------	----------	----------	----------	----------	037
	●【W/C＝　65%以下】									
T7013	生コンクリート	18- 8-25　(W/C＝　65%以下)	m3	22900	22900	22900	22900	22900	25000	086
T7014	生コンクリート	18-12-25　(W/C＝　65%以下)	m3	22900	22900	22900	22900	22900	25000	086
T7016	生コンクリート	18- 5-40　(W/C＝　65%以下)	m3	22900	22900	22900	22900	22900	25000	086
T7017	生コンクリート	18- 8-40　(W/C＝　65%以下)	m3	22900	22900	22900	22900	22900	25000	086
T7018	生コンクリート	18-12-40　(W/C＝　65%以下)	m3	22900	22900	22900	22900	22900	25000	086
T7020	生コンクリート	21- 8-25　(W/C＝　65%以下)	m3	22900	22900	22900	22900	22900	25000	089
T7021	生コンクリート	21-12-25　(W/C＝　65%以下)	m3	22900	22900	22900	22900	22900	25000	089
T7024	生コンクリート	21- 8-40　(W/C＝　65%以下)	m3	22900	22900	22900	22900	22900	25000	089
T7025	生コンクリート	21-12-40　(W/C＝　65%以下)	m3	22900	22900	22900	22900	22900	25000	089
T7026	生コンクリート	24- 8-25　(W/C＝　65%以下)	m3	23300	23300	23300	23300	23300	25400	092
T7027	生コンクリート	24-12-25　(W/C＝　65%以下)	m3	23300	23300	23300	23300	23300	25400	092
T7031	生コンクリート	24-12-40　(W/C＝　65%以下)	m3	23300	23300	23300	23300	23300	25400	092
	●【W/C＝　60%以下】									
T703200	生コンクリート	18- 8-25　(W/C＝　60%以下)	m3	23300	23300	23300	23300	23300	25400	085
T703300	生コンクリート	18-12-25　(W/C＝　60%以下)	m3	23300	23300	23300	23300	23300	25400	085
T703400	生コンクリート	18- 8-40　(W/C＝　60%以下)	m3	23300	23300	23300	23300	23300	25400	085
T703510	生コンクリート	18-12-40　(W/C＝　60%以下)	m3	23300	23300	23300	23300	23300	25400	085
T703520	生コンクリート	21- 8-25　(W/C＝　60%以下)	m3	23300	23300	23300	23300	23300	25400	088
T703530	生コンクリート	21-12-25　(W/C＝　60%以下)	m3	23300	23300	23300	23300	23300	25400	088
T703540	生コンクリート	21- 8-40　(W/C＝　60%以下)	m3	23300	23300	23300	23300	23300	25400	088
T703550	生コンクリート	21-12-40　(W/C＝　60%以下)	m3	23300	23300	23300	23300	23300	25400	088
T703560	生コンクリート	24- 8-25　(W/C＝　60%以下)	m3	23300	23300	23300	23300	23300	25400	091
T703570	生コンクリート	24-12-25　(W/C＝　60%以下)	m3	23300	23300	23300	23300	23300	25400	091
T7029	生コンクリート	24- 5-40　(W/C＝　60%以下)	m3	23300	23300	23300	23300	23300	25400	091

一 般 単 価 一 覧 表

(2)生コンクリート・舗装用生コンクリート

高岡地区

引き渡し場所
現場渡し

単価コード	名　　称	規　　格	単　位	単　価						機労材集計コード
				08 04 01	08 05 15	08 06 15	08 07 15	08 08 15	08 09 15	
T7030	生コンクリート	24- 8-40　(W/C＝　60%以下)	m3	23300	23300	23300	23300	23300	25400	091
T703710	生コンクリート	24-12-40　(W/C＝　60%以下)	m3	23300	23300	23300	23300	23300	25400	091
T9503	生コンクリート	27- 8-25　(W/C＝　60%以下)	m3	23700	23700	23700	23700	23700	25800	093
T9504	生コンクリート	27-12-25　(W/C＝　60%以下)	m3	23700	23700	23700	23700	23700	25800	093
T9507	生コンクリート	27- 8-40　(W/C＝　60%以下)	m3	23700	23700	23700	23700	23700	25800	093
T9508	生コンクリート	27-12-40　(W/C＝　60%以下)	m3	23700	23700	23700	23700	23700	25800	093
T704010	生コンクリート	30- 8-25　(W/C＝　60%以下)	m3	24100	24100	24100	24100	24100	26200	095
T9512	生コンクリート	30-12-25　(W/C＝　60%以下)	m3	24100	24100	24100	24100	24100	26200	095
T9515	生コンクリート	30- 8-40　(W/C＝　60%以下)	m3	24100	24100	24100	24100	24100	26200	095
T9516	生コンクリート	30-12-40　(W/C＝　60%以下)	m3	24100	24100	24100	24100	24100	26200	095
	●【W/C＝　55%以下】									
T9531	生コンクリート	18- 8-25　(W/C＝　55%以下)	m3	23700	23700	23700	23700	23700	25800	084
T9532	生コンクリート	21- 8-25　(W/C＝　55%以下)	m3	23700	23700	23700	23700	23700	25800	087
T704610	生コンクリート	21-12-25　(W/C＝　55%以下)	m3	23700	23700	23700	23700	23700	25800	087
T704710	生コンクリート	21- 8-40　(W/C＝　55%以下)	m3	23700	23700	23700	23700	23700	25800	087
T704800	生コンクリート	21-12-40　(W/C＝　55%以下)	m3	23700	23700	23700	23700	23700	25800	087
T704900	生コンクリート	24- 8-25　(W/C＝　55%以下)	m3	23700	23700	23700	23700	23700	25800	090
T704910	生コンクリート	24-12-25　(W/C＝　55%以下)	m3	23700	23700	23700	23700	23700	25800	090
T705000	生コンクリート	24- 8-40　(W/C＝　55%以下)	m3	23700	23700	23700	23700	23700	25800	090
T705010	生コンクリート	24-12-40　(W/C＝　55%以下)	m3	23700	23700	23700	23700	23700	25800	090
T7043	生コンクリート	30- 8-25　(W/C＝　55%以下)	m3	24100	24100	24100	24100	24100	26200	094
	●舗装用									
T7035	生コンクリート（舗装用）	曲げ4.5-2.5-40　(W/C＝　55%以下)	m3	----------	----------	----------	----------	----------	----------	037
T7036	生コンクリート（舗装用）	曲げ4.5-6.5-40　(W/C＝　55%以下)	m3	25200	25200	25200	25200	25200	27200	037

一 般 単 価 一 覧 表

(2)生コンクリート・舗装用生コンクリート

高岡地区

引き渡し場所
現場渡し

単価コード	名　　称	規　　格	単　位	単　価						機労材集計コード
				08 04 01	08 05 15	08 06 15	08 07 15	08 08 15	08 09 15	
	●生モルタル									
T7045	生モルタル	(1:2)	m3	30200	30200	30200	30200	30200	32200	037
T7046	生モルタル	(1:3)	m3	28000	28000	28000	28000	28000	30000	037
T7047	生モルタル		m3	----------	----------	----------	----------	----------	----------	037
	●高炉Ｂ種【W/C＝　65%以下】									
T705200	生コンクリート（高炉Ｂ）	18- 8-25　(W/C＝　65%以下)	m3	22900	22900	22900	22900	22900	25000	086
T705300	生コンクリート（高炉Ｂ）	18-12-25　(W/C＝　65%以下)	m3	22900	22900	22900	22900	22900	25000	086
T705150	生コンクリート（高炉Ｂ）	18- 5-40　(W/C＝　65%以下)	m3	22900	22900	22900	22900	22900	25000	086
T7057	生コンクリート（高炉Ｂ）	18- 8-40　(W/C＝　65%以下)	m3	22900	22900	22900	22900	22900	25000	086
T7058	生コンクリート（高炉Ｂ）	18-12-40　(W/C＝　65%以下)	m3	22900	22900	22900	22900	22900	25000	086
	●高炉Ｂ種【W/C＝　60%以下】									
T705810	生コンクリート（高炉Ｂ）	18- 8-25　(W/C＝　60%以下)	m3	23300	23300	23300	23300	23300	25400	085
T705820	生コンクリート（高炉Ｂ）	18-12-25　(W/C＝　60%以下)	m3	23300	23300	23300	23300	23300	25400	085
T705830	生コンクリート（高炉Ｂ）	18- 8-40　(W/C＝　60%以下)	m3	23300	23300	23300	23300	23300	25400	085
T705840	生コンクリート（高炉Ｂ）	18-12-40　(W/C＝　60%以下)	m3	23300	23300	23300	23300	23300	25400	085
T705841	生コンクリート（高炉Ｂ）	21- 8-25　(W/C＝　60%以下)	m3	23300	23300	23300	23300	23300	25400	088
T705842	生コンクリート（高炉Ｂ）	21-12-25　(W/C＝　60%以下)	m3	23300	23300	23300	23300	23300	25400	088
T705843	生コンクリート（高炉Ｂ）	21- 8-40　(W/C＝　60%以下)	m3	23300	23300	23300	23300	23300	25400	088
T705844	生コンクリート（高炉Ｂ）	21-12-40　(W/C＝　60%以下)	m3	23300	23300	23300	23300	23300	25400	088
T705846	生コンクリート（高炉Ｂ）	24- 8-25　(W/C＝　60%以下)	m3	23300	23300	23300	23300	23300	25400	091
T705847	生コンクリート（高炉Ｂ）	24-12-25　(W/C＝　60%以下)	m3	23300	23300	23300	23300	23300	25400	091
T705845	生コンクリート（高炉Ｂ）	24- 5-40　(W/C＝　60%以下)	m3	23300	23300	23300	23300	23300	25400	091
T705848	生コンクリート（高炉Ｂ）	24- 8-40　(W/C＝　60%以下)	m3	23300	23300	23300	23300	23300	25400	091
T705849	生コンクリート（高炉Ｂ）	24-12-40　(W/C＝　60%以下)	m3	23300	23300	23300	23300	23300	25400	091
T705892	生コンクリート（高炉Ｂ）	27- 8-25　(W/C＝　60%以下)	m3	23700	23700	23700	23700	23700	25800	093
T705893	生コンクリート（高炉Ｂ）	27-12-25　(W/C＝　60%以下)	m3	23700	23700	23700	23700	23700	25800	093
T705894	生コンクリート（高炉Ｂ）	27- 8-40　(W/C＝　60%以下)	m3	23700	23700	23700	23700	23700	25800	093

一 般 単 価 一 覧 表

(2)生コンクリート・舗装用生コンクリート

高岡地区

引き渡し場所
現場渡し

単価コード	名　　称	規　　格	単　位	単　価						機労材集計コード
				08 04 01	08 05 15	08 06 15	08 07 15	08 08 15	08 09 15	
T705895	生コンクリート（高炉Ｂ）	27-12-40　(W/C＝　60%以下)	m3	23700	23700	23700	23700	23700	25800	093
T705896	生コンクリート（高炉Ｂ）	30- 8-25　(W/C＝　60%以下)	m3	24100	24100	24100	24100	24100	26200	095
T705897	生コンクリート（高炉Ｂ）	30-12-25　(W/C＝　60%以下)	m3	24100	24100	24100	24100	24100	26200	095
T705898	生コンクリート（高炉Ｂ）	30- 8-40　(W/C＝　60%以下)	m3	24100	24100	24100	24100	24100	26200	095
T705899	生コンクリート（高炉Ｂ）	30-12-40　(W/C＝　60%以下)	m3	24100	24100	24100	24100	24100	26200	095
	●高炉Ｂ種【W/C＝　55%以下】									
T705850	生コンクリート（高炉Ｂ）	21- 8-25　(W/C＝　55%以下)	m3	23700	23700	23700	23700	23700	25800	087
T705851	生コンクリート（高炉Ｂ）	21-12-25　(W/C＝　55%以下)	m3	23700	23700	23700	23700	23700	25800	087
T705860	生コンクリート（高炉Ｂ）	21- 8-40　(W/C＝　55%以下)	m3	23700	23700	23700	23700	23700	25800	087
T705870	生コンクリート（高炉Ｂ）	21-12-40　(W/C＝　55%以下)	m3	23700	23700	23700	23700	23700	25800	087
T705880	生コンクリート（高炉Ｂ）	24- 8-25　(W/C＝　55%以下)	m3	23700	23700	23700	23700	23700	25800	090
T705881	生コンクリート（高炉Ｂ）	24-12-25　(W/C＝　55%以下)	m3	23700	23700	23700	23700	23700	25800	090
T705890	生コンクリート（高炉Ｂ）	24- 8-40　(W/C＝　55%以下)	m3	23700	23700	23700	23700	23700	25800	090
T705891	生コンクリート（高炉Ｂ）	24-12-40　(W/C＝　55%以下)	m3	23700	23700	23700	23700	23700	25800	090
	●舗装用・高炉									
T705920	生コンクリート（舗装用・高炉）	曲げ4.5-2.5-40　(W/C＝　55%以下)	m3	----------	----------	----------	----------	----------	----------	037
T705930	生コンクリート（舗装用・高炉）	曲げ4.5-6.5-40　(W/C＝　55%以下)	m3	25200	25200	25200	25200	25200	27200	037
	※小型車運搬割増									
T9533	生コンクリート小型車運搬割増	４ｔ車以下使用	m3	2000	2000	2000	2000	2000	2000	037

一 般 単 価 一 覧 表

(3)生コンクリート・舗装用生コンクリート

平地区

引き渡し場所
現場渡し

単価コード	名　　称	規　　格	単　位	単　価						機労材集計コード
				08 04 01	08 05 15	08 06 15	08 07 15	08 08 15	08 09 15	
T7000	生コンクリート		m3	----------	----------	----------	----------	----------	----------	037
	●【W/C＝　65%以下】									
T7013	生コンクリート	18- 8-25　(W/C＝　65%以下)	m3	27900	27900	27900	27900	27900	27900	086
T7014	生コンクリート	18-12-25　(W/C＝　65%以下)	m3	27900	27900	27900	27900	27900	27900	086
T7016	生コンクリート	18- 5-40　(W/C＝　65%以下)	m3	27900	27900	27900	27900	27900	27900	086
T7017	生コンクリート	18- 8-40　(W/C＝　65%以下)	m3	27900	27900	27900	27900	27900	27900	086
T7018	生コンクリート	18-12-40　(W/C＝　65%以下)	m3	27900	27900	27900	27900	27900	27900	086
T7020	生コンクリート	21- 8-25　(W/C＝　65%以下)	m3	28200	28200	28200	28200	28200	28200	089
T7021	生コンクリート	21-12-25　(W/C＝　65%以下)	m3	28200	28200	28200	28200	28200	28200	089
T7024	生コンクリート	21- 8-40　(W/C＝　65%以下)	m3	28200	28200	28200	28200	28200	28200	089
T7025	生コンクリート	21-12-40　(W/C＝　65%以下)	m3	28200	28200	28200	28200	28200	28200	089
T7026	生コンクリート	24- 8-25　(W/C＝　65%以下)	m3	28400	28400	28400	28400	28400	28400	092
T7027	生コンクリート	24-12-25　(W/C＝　65%以下)	m3	28400	28400	28400	28400	28400	28400	092
T7031	生コンクリート	24-12-40　(W/C＝　65%以下)	m3	28400	28400	28400	28400	28400	28400	092
	●【W/C＝　60%以下】									
T703200	生コンクリート	18- 8-25　(W/C＝　60%以下)	m3	28200	28200	28200	28200	28200	28200	085
T703300	生コンクリート	18-12-25　(W/C＝　60%以下)	m3	28200	28200	28200	28200	28200	28200	085
T703400	生コンクリート	18- 8-40　(W/C＝　60%以下)	m3	28200	28200	28200	28200	28200	28200	085
T703510	生コンクリート	18-12-40　(W/C＝　60%以下)	m3	28200	28200	28200	28200	28200	28200	085
T703520	生コンクリート	21- 8-25　(W/C＝　60%以下)	m3	28200	28200	28200	28200	28200	28200	088
T703530	生コンクリート	21-12-25　(W/C＝　60%以下)	m3	28200	28200	28200	28200	28200	28200	088
T703540	生コンクリート	21- 8-40　(W/C＝　60%以下)	m3	28200	28200	28200	28200	28200	28200	088
T703550	生コンクリート	21-12-40　(W/C＝　60%以下)	m3	28200	28200	28200	28200	28200	28200	088
T703560	生コンクリート	24- 8-25　(W/C＝　60%以下)	m3	28400	28400	28400	28400	28400	28400	091
T703570	生コンクリート	24-12-25　(W/C＝　60%以下)	m3	28400	28400	28400	28400	28400	28400	091
T7029	生コンクリート	24- 5-40　(W/C＝　60%以下)	m3	28400	28400	28400	28400	28400	28400	091

一 般 単 価 一 覧 表

(3)生コンクリート・舗装用生コンクリート

平地区

引き渡し場所
現場渡し

単価コード	名　　称	規　　格	単　位	単　価						機労材集計コード
				08 04 01	08 05 15	08 06 15	08 07 15	08 08 15	08 09 15	
T7030	生コンクリート	24- 8-40　(W/C＝　60%以下)	m3	28400	28400	28400	28400	28400	28400	091
T703710	生コンクリート	24-12-40　(W/C＝　60%以下)	m3	28400	28400	28400	28400	28400	28400	091
T9503	生コンクリート	27- 8-25　(W/C＝　60%以下)	m3	28700	28700	28700	28700	28700	28700	093
T9504	生コンクリート	27-12-25　(W/C＝　60%以下)	m3	28700	28700	28700	28700	28700	28700	093
T9507	生コンクリート	27- 8-40　(W/C＝　60%以下)	m3	28700	28700	28700	28700	28700	28700	093
T9508	生コンクリート	27-12-40　(W/C＝　60%以下)	m3	28700	28700	28700	28700	28700	28700	093
T704010	生コンクリート	30- 8-25　(W/C＝　60%以下)	m3	29000	29000	29000	29000	29000	29000	095
T9512	生コンクリート	30-12-25　(W/C＝　60%以下)	m3	29000	29000	29000	29000	29000	29000	095
T9515	生コンクリート	30- 8-40　(W/C＝　60%以下)	m3	29000	29000	29000	29000	29000	29000	095
T9516	生コンクリート	30-12-40　(W/C＝　60%以下)	m3	29000	29000	29000	29000	29000	29000	095
	●【W/C＝　55%以下】									
T9531	生コンクリート	18- 8-25　(W/C＝　55%以下)	m3	28400	28400	28400	28400	28400	28400	084
T9532	生コンクリート	21- 8-25　(W/C＝　55%以下)	m3	28400	28400	28400	28400	28400	28400	087
T704610	生コンクリート	21-12-25　(W/C＝　55%以下)	m3	28400	28400	28400	28400	28400	28400	087
T704710	生コンクリート	21- 8-40　(W/C＝　55%以下)	m3	28400	28400	28400	28400	28400	28400	087
T704800	生コンクリート	21-12-40　(W/C＝　55%以下)	m3	28400	28400	28400	28400	28400	28400	087
T704900	生コンクリート	24- 8-25　(W/C＝　55%以下)	m3	28400	28400	28400	28400	28400	28400	090
T704910	生コンクリート	24-12-25　(W/C＝　55%以下)	m3	28400	28400	28400	28400	28400	28400	090
T705000	生コンクリート	24- 8-40　(W/C＝　55%以下)	m3	28400	28400	28400	28400	28400	28400	090
T705010	生コンクリート	24-12-40　(W/C＝　55%以下)	m3	28400	28400	28400	28400	28400	28400	090
T7043	生コンクリート	30- 8-25　(W/C＝　55%以下)	m3	29000	29000	29000	29000	29000	29000	094
	●舗装用									
T7035	生コンクリート (舗装用)	曲げ4.5-2.5-40　(W/C＝　55%以下)	m3	30500	30500	30500	30500	30500	30500	037
T7036	生コンクリート (舗装用)	曲げ4.5-6.5-40　(W/C＝　55%以下)	m3	30600	30600	30600	30600	30600	30600	037

一 般 単 価 一 覧 表

(3)生コンクリート・舗装用生コンクリート

平地区

引き渡し場所
現場渡し

単価コード	名　　称	規　　格	単　位	単　価						機労材集計コード
				08 04 01	08 05 15	08 06 15	08 07 15	08 08 15	08 09 15	
	●生モルタル									
T7045	生モルタル	(1:2)	m3	35500	35500	35500	35500	35500	35500	037
T7046	生モルタル	(1:3)	m3	31800	31800	31800	31800	31800	31800	037
T7047	生モルタル		m3	----------	----------	----------	----------	----------	----------	037
	●高炉Ｂ種【W/C＝　65%以下】									
T705200	生コンクリート（高炉Ｂ）	18- 8-25　(W/C＝　65%以下)	m3	27900	27900	27900	27900	27900	27900	086
T705300	生コンクリート（高炉Ｂ）	18-12-25　(W/C＝　65%以下)	m3	27900	27900	27900	27900	27900	27900	086
T705150	生コンクリート（高炉Ｂ）	18- 5-40　(W/C＝　65%以下)	m3	27900	27900	27900	27900	27900	27900	086
T7057	生コンクリート（高炉Ｂ）	18- 8-40　(W/C＝　65%以下)	m3	27900	27900	27900	27900	27900	27900	086
T7058	生コンクリート（高炉Ｂ）	18-12-40　(W/C＝　65%以下)	m3	27900	27900	27900	27900	27900	27900	086
	●高炉Ｂ種【W/C＝　60%以下】									
T705810	生コンクリート（高炉Ｂ）	18- 8-25　(W/C＝　60%以下)	m3	28200	28200	28200	28200	28200	28200	085
T705820	生コンクリート（高炉Ｂ）	18-12-25　(W/C＝　60%以下)	m3	28200	28200	28200	28200	28200	28200	085
T705830	生コンクリート（高炉Ｂ）	18- 8-40　(W/C＝　60%以下)	m3	28200	28200	28200	28200	28200	28200	085
T705840	生コンクリート（高炉Ｂ）	18-12-40　(W/C＝　60%以下)	m3	28200	28200	28200	28200	28200	28200	085
T705841	生コンクリート（高炉Ｂ）	21- 8-25　(W/C＝　60%以下)	m3	28200	28200	28200	28200	28200	28200	088
T705842	生コンクリート（高炉Ｂ）	21-12-25　(W/C＝　60%以下)	m3	28200	28200	28200	28200	28200	28200	088
T705843	生コンクリート（高炉Ｂ）	21- 8-40　(W/C＝　60%以下)	m3	28200	28200	28200	28200	28200	28200	088
T705844	生コンクリート（高炉Ｂ）	21-12-40　(W/C＝　60%以下)	m3	28200	28200	28200	28200	28200	28200	088
T705846	生コンクリート（高炉Ｂ）	24- 8-25　(W/C＝　60%以下)	m3	28400	28400	28400	28400	28400	28400	091
T705847	生コンクリート（高炉Ｂ）	24-12-25　(W/C＝　60%以下)	m3	28400	28400	28400	28400	28400	28400	091
T705845	生コンクリート（高炉Ｂ）	24- 5-40　(W/C＝　60%以下)	m3	28400	28400	28400	28400	28400	28400	091
T705848	生コンクリート（高炉Ｂ）	24- 8-40　(W/C＝　60%以下)	m3	28400	28400	28400	28400	28400	28400	091
T705849	生コンクリート（高炉Ｂ）	24-12-40　(W/C＝　60%以下)	m3	28400	28400	28400	28400	28400	28400	091
T705892	生コンクリート（高炉Ｂ）	27- 8-25　(W/C＝　60%以下)	m3	28700	28700	28700	28700	28700	28700	093
T705893	生コンクリート（高炉Ｂ）	27-12-25　(W/C＝　60%以下)	m3	28700	28700	28700	28700	28700	28700	093
T705894	生コンクリート（高炉Ｂ）	27- 8-40　(W/C＝　60%以下)	m3	28700	28700	28700	28700	28700	28700	093

一 般 単 価 一 覧 表

(3)生コンクリート・舗装用生コンクリート

平地区

引き渡し場所
現場渡し

単価コード	名　　称	規　　格	単　位	単　価						機労材集計コード
				08 04 01	08 05 15	08 06 15	08 07 15	08 08 15	08 09 15	
T705895	生コンクリート（高炉Ｂ）	27-12-40　(W/C＝　60%以下)	m3	28700	28700	28700	28700	28700	28700	093
T705896	生コンクリート（高炉Ｂ）	30- 8-25　(W/C＝　60%以下)	m3	29000	29000	29000	29000	29000	29000	095
T705897	生コンクリート（高炉Ｂ）	30-12-25　(W/C＝　60%以下)	m3	29000	29000	29000	29000	29000	29000	095
T705898	生コンクリート（高炉Ｂ）	30- 8-40　(W/C＝　60%以下)	m3	29000	29000	29000	29000	29000	29000	095
T705899	生コンクリート（高炉Ｂ）	30-12-40　(W/C＝　60%以下)	m3	29000	29000	29000	29000	29000	29000	095
	●高炉Ｂ種【W/C＝　55%以下】									
T705850	生コンクリート（高炉Ｂ）	21- 8-25　(W/C＝　55%以下)	m3	28400	28400	28400	28400	28400	28400	087
T705851	生コンクリート（高炉Ｂ）	21-12-25　(W/C＝　55%以下)	m3	28400	28400	28400	28400	28400	28400	087
T705860	生コンクリート（高炉Ｂ）	21- 8-40　(W/C＝　55%以下)	m3	28400	28400	28400	28400	28400	28400	087
T705870	生コンクリート（高炉Ｂ）	21-12-40　(W/C＝　55%以下)	m3	28400	28400	28400	28400	28400	28400	087
T705880	生コンクリート（高炉Ｂ）	24- 8-25　(W/C＝　55%以下)	m3	28400	28400	28400	28400	28400	28400	090
T705881	生コンクリート（高炉Ｂ）	24-12-25　(W/C＝　55%以下)	m3	28400	28400	28400	28400	28400	28400	090
T705890	生コンクリート（高炉Ｂ）	24- 8-40　(W/C＝　55%以下)	m3	28400	28400	28400	28400	28400	28400	090
T705891	生コンクリート（高炉Ｂ）	24-12-40　(W/C＝　55%以下)	m3	28400	28400	28400	28400	28400	28400	090
	●舗装用・高炉									
T705920	生コンクリート（舗装用・高炉）	曲げ4.5-2.5-40　(W/C＝　55%以下)	m3	30500	30500	30500	30500	30500	30500	037
T705930	生コンクリート（舗装用・高炉）	曲げ4.5-6.5-40　(W/C＝　55%以下)	m3	30600	30600	30600	30600	30600	30600	037
	※小型車運搬割増									
T9533	生コンクリート小型車運搬割増	４ｔ車以下使用	m3	2500	2500	2500	2500	2500	2500	037

一 般 単 価 一 覧 表

(4)生コンクリート・舗装用生コンクリート

利賀地区

引き渡し場所
現場渡し

単価コード	名　　称	規　　格	単　位	単　価						機労材集計コード
				08 04 01	08 05 15	08 06 15	08 07 15	08 08 15	08 09 15	
T7000	生コンクリート		m3	----------	----------	----------	----------	----------	----------	037
	●【W/C＝　65%以下】									
T7013	生コンクリート	18- 8-25　(W/C＝　65%以下)	m3	27400	27400	27400	27400	27400	27400	086
T7014	生コンクリート	18-12-25　(W/C＝　65%以下)	m3	27400	27400	27400	27400	27400	27400	086
T7016	生コンクリート	18- 5-40　(W/C＝　65%以下)	m3	27400	27400	27400	27400	27400	27400	086
T7017	生コンクリート	18- 8-40　(W/C＝　65%以下)	m3	27400	27400	27400	27400	27400	27400	086
T7018	生コンクリート	18-12-40　(W/C＝　65%以下)	m3	27400	27400	27400	27400	27400	27400	086
T7020	生コンクリート	21- 8-25　(W/C＝　65%以下)	m3	27700	27700	27700	27700	27700	27700	089
T7021	生コンクリート	21-12-25　(W/C＝　65%以下)	m3	27700	27700	27700	27700	27700	27700	089
T7024	生コンクリート	21- 8-40　(W/C＝　65%以下)	m3	27700	27700	27700	27700	27700	27700	089
T7025	生コンクリート	21-12-40　(W/C＝　65%以下)	m3	27700	27700	27700	27700	27700	27700	089
T7026	生コンクリート	24- 8-25　(W/C＝　65%以下)	m3	27900	27900	27900	27900	27900	27900	092
T7027	生コンクリート	24-12-25　(W/C＝　65%以下)	m3	27900	27900	27900	27900	27900	27900	092
T7031	生コンクリート	24-12-40　(W/C＝　65%以下)	m3	27900	27900	27900	27900	27900	27900	092
	●【W/C＝　60%以下】									
T703200	生コンクリート	18- 8-25　(W/C＝　60%以下)	m3	27700	27700	27700	27700	27700	27700	085
T703300	生コンクリート	18-12-25　(W/C＝　60%以下)	m3	27700	27700	27700	27700	27700	27700	085
T703400	生コンクリート	18- 8-40　(W/C＝　60%以下)	m3	27700	27700	27700	27700	27700	27700	085
T703510	生コンクリート	18-12-40　(W/C＝　60%以下)	m3	27700	27700	27700	27700	27700	27700	085
T703520	生コンクリート	21- 8-25　(W/C＝　60%以下)	m3	27700	27700	27700	27700	27700	27700	088
T703530	生コンクリート	21-12-25　(W/C＝　60%以下)	m3	27700	27700	27700	27700	27700	27700	088
T703540	生コンクリート	21- 8-40　(W/C＝　60%以下)	m3	27700	27700	27700	27700	27700	27700	088
T703550	生コンクリート	21-12-40　(W/C＝　60%以下)	m3	27700	27700	27700	27700	27700	27700	088
T703560	生コンクリート	24- 8-25　(W/C＝　60%以下)	m3	27900	27900	27900	27900	27900	27900	091
T703570	生コンクリート	24-12-25　(W/C＝　60%以下)	m3	27900	27900	27900	27900	27900	27900	091
T7029	生コンクリート	24- 5-40　(W/C＝　60%以下)	m3	27900	27900	27900	27900	27900	27900	091

一 般 単 価 一 覧 表

(4)生コンクリート・舗装用生コンクリート

利賀地区

引き渡し場所
現場渡し

単価コード	名　　称	規　　格	単　位	単　価						機労材集計コード
				08 04 01	08 05 15	08 06 15	08 07 15	08 08 15	08 09 15	
T7030	生コンクリート	24- 8-40　(W/C＝　60%以下)	m3	27900	27900	27900	27900	27900	27900	091
T703710	生コンクリート	24-12-40　(W/C＝　60%以下)	m3	27900	27900	27900	27900	27900	27900	091
T9503	生コンクリート	27- 8-25　(W/C＝　60%以下)	m3	28200	28200	28200	28200	28200	28200	093
T9504	生コンクリート	27-12-25　(W/C＝　60%以下)	m3	28200	28200	28200	28200	28200	28200	093
T9507	生コンクリート	27- 8-40　(W/C＝　60%以下)	m3	28200	28200	28200	28200	28200	28200	093
T9508	生コンクリート	27-12-40　(W/C＝　60%以下)	m3	28200	28200	28200	28200	28200	28200	093
T704010	生コンクリート	30- 8-25　(W/C＝　60%以下)	m3	28500	28500	28500	28500	28500	28500	095
T9512	生コンクリート	30-12-25　(W/C＝　60%以下)	m3	28500	28500	28500	28500	28500	28500	095
T9515	生コンクリート	30- 8-40　(W/C＝　60%以下)	m3	28500	28500	28500	28500	28500	28500	095
T9516	生コンクリート	30-12-40　(W/C＝　60%以下)	m3	28500	28500	28500	28500	28500	28500	095
	●【W/C＝　55%以下】									
T9531	生コンクリート	18- 8-25　(W/C＝　55%以下)	m3	28200	28200	28200	28200	28200	28200	084
T9532	生コンクリート	21- 8-25　(W/C＝　55%以下)	m3	28200	28200	28200	28200	28200	28200	087
T704610	生コンクリート	21-12-25　(W/C＝　55%以下)	m3	28200	28200	28200	28200	28200	28200	087
T704710	生コンクリート	21- 8-40　(W/C＝　55%以下)	m3	28200	28200	28200	28200	28200	28200	087
T704800	生コンクリート	21-12-40　(W/C＝　55%以下)	m3	28200	28200	28200	28200	28200	28200	087
T704900	生コンクリート	24- 8-25　(W/C＝　55%以下)	m3	28200	28200	28200	28200	28200	28200	090
T704910	生コンクリート	24-12-25　(W/C＝　55%以下)	m3	28200	28200	28200	28200	28200	28200	090
T705000	生コンクリート	24- 8-40　(W/C＝　55%以下)	m3	28200	28200	28200	28200	28200	28200	090
T705010	生コンクリート	24-12-40　(W/C＝　55%以下)	m3	28200	28200	28200	28200	28200	28200	090
T7043	生コンクリート	30- 8-25　(W/C＝　55%以下)	m3	28500	28500	28500	28500	28500	28500	094
	●舗装用									
T7035	生コンクリート (舗装用)	曲げ4.5-2.5-40　(W/C＝　55%以下)	m3	30000	30000	30000	30000	30000	30000	037
T7036	生コンクリート (舗装用)	曲げ4.5-6.5-40　(W/C＝　55%以下)	m3	30100	30100	30100	30100	30100	30100	037

一 般 単 価 一 覧 表

(4)生コンクリート・舗装用生コンクリート

利賀地区

引き渡し場所
現場渡し

単価コード	名　　称	規　　格	単　位	単　価						機労材集計コード
				08 04 01	08 05 15	08 06 15	08 07 15	08 08 15	08 09 15	
	●生モルタル									
T7045	生モルタル	(1:2)	m3	35600	35600	35600	35600	35600	35600	037
T7046	生モルタル	(1:3)	m3	33200	33200	33200	33200	33200	33200	037
T7047	生モルタル		m3	----------	----------	----------	----------	----------	----------	037
	●高炉Ｂ種【W/C＝　65%以下】									
T705200	生コンクリート（高炉Ｂ）	18- 8-25　(W/C＝　65%以下)	m3	27400	27400	27400	27400	27400	27400	086
T705300	生コンクリート（高炉Ｂ）	18-12-25　(W/C＝　65%以下)	m3	27400	27400	27400	27400	27400	27400	086
T705150	生コンクリート（高炉Ｂ）	18- 5-40　(W/C＝　65%以下)	m3	27400	27400	27400	27400	27400	27400	086
T7057	生コンクリート（高炉Ｂ）	18- 8-40　(W/C＝　65%以下)	m3	27400	27400	27400	27400	27400	27400	086
T7058	生コンクリート（高炉Ｂ）	18-12-40　(W/C＝　65%以下)	m3	27400	27400	27400	27400	27400	27400	086
	●高炉Ｂ種【W/C＝　60%以下】									
T705810	生コンクリート（高炉Ｂ）	18- 8-25　(W/C＝　60%以下)	m3	27700	27700	27700	27700	27700	27700	085
T705820	生コンクリート（高炉Ｂ）	18-12-25　(W/C＝　60%以下)	m3	27700	27700	27700	27700	27700	27700	085
T705830	生コンクリート（高炉Ｂ）	18- 8-40　(W/C＝　60%以下)	m3	27700	27700	27700	27700	27700	27700	085
T705840	生コンクリート（高炉Ｂ）	18-12-40　(W/C＝　60%以下)	m3	27700	27700	27700	27700	27700	27700	085
T705841	生コンクリート（高炉Ｂ）	21- 8-25　(W/C＝　60%以下)	m3	27700	27700	27700	27700	27700	27700	088
T705842	生コンクリート（高炉Ｂ）	21-12-25　(W/C＝　60%以下)	m3	27700	27700	27700	27700	27700	27700	088
T705843	生コンクリート（高炉Ｂ）	21- 8-40　(W/C＝　60%以下)	m3	27700	27700	27700	27700	27700	27700	088
T705844	生コンクリート（高炉Ｂ）	21-12-40　(W/C＝　60%以下)	m3	27700	27700	27700	27700	27700	27700	088
T705846	生コンクリート（高炉Ｂ）	24- 8-25　(W/C＝　60%以下)	m3	27900	27900	27900	27900	27900	27900	091
T705847	生コンクリート（高炉Ｂ）	24-12-25　(W/C＝　60%以下)	m3	27900	27900	27900	27900	27900	27900	091
T705845	生コンクリート（高炉Ｂ）	24- 5-40　(W/C＝　60%以下)	m3	27900	27900	27900	27900	27900	27900	091
T705848	生コンクリート（高炉Ｂ）	24- 8-40　(W/C＝　60%以下)	m3	27900	27900	27900	27900	27900	27900	091
T705849	生コンクリート（高炉Ｂ）	24-12-40　(W/C＝　60%以下)	m3	27900	27900	27900	27900	27900	27900	091
T705892	生コンクリート（高炉Ｂ）	27- 8-25　(W/C＝　60%以下)	m3	28200	28200	28200	28200	28200	28200	093
T705893	生コンクリート（高炉Ｂ）	27-12-25　(W/C＝　60%以下)	m3	28200	28200	28200	28200	28200	28200	093
T705894	生コンクリート（高炉Ｂ）	27- 8-40　(W/C＝　60%以下)	m3	28200	28200	28200	28200	28200	28200	093

一 般 単 価 一 覧 表

(4)生コンクリート・舗装用生コンクリート

利賀地区

引き渡し場所
現場渡し

単価コード	名　　称	規　　格	単　位	単　価						機労材集計コード
				08 04 01	08 05 15	08 06 15	08 07 15	08 08 15	08 09 15	
T705895	生コンクリート（高炉Ｂ）	27-12-40　(W/C＝　60%以下)	m3	28200	28200	28200	28200	28200	28200	093
T705896	生コンクリート（高炉Ｂ）	30- 8-25　(W/C＝　60%以下)	m3	28500	28500	28500	28500	28500	28500	095
T705897	生コンクリート（高炉Ｂ）	30-12-25　(W/C＝　60%以下)	m3	28500	28500	28500	28500	28500	28500	095
T705898	生コンクリート（高炉Ｂ）	30- 8-40　(W/C＝　60%以下)	m3	28500	28500	28500	28500	28500	28500	095
T705899	生コンクリート（高炉Ｂ）	30-12-40　(W/C＝　60%以下)	m3	28500	28500	28500	28500	28500	28500	095
	●高炉Ｂ種【W/C＝　55%以下】									
T705850	生コンクリート（高炉Ｂ）	21- 8-25　(W/C＝　55%以下)	m3	27900	27900	27900	27900	27900	27900	087
T705851	生コンクリート（高炉Ｂ）	21-12-25　(W/C＝　55%以下)	m3	27900	27900	27900	27900	27900	27900	087
T705860	生コンクリート（高炉Ｂ）	21- 8-40　(W/C＝　55%以下)	m3	28200	28200	28200	28200	28200	28200	087
T705870	生コンクリート（高炉Ｂ）	21-12-40　(W/C＝　55%以下)	m3	28200	28200	28200	28200	28200	28200	087
T705880	生コンクリート（高炉Ｂ）	24- 8-25　(W/C＝　55%以下)	m3	27900	27900	27900	27900	27900	27900	090
T705881	生コンクリート（高炉Ｂ）	24-12-25　(W/C＝　55%以下)	m3	27900	27900	27900	27900	27900	27900	090
T705890	生コンクリート（高炉Ｂ）	24- 8-40　(W/C＝　55%以下)	m3	28200	28200	28200	28200	28200	28200	090
T705891	生コンクリート（高炉Ｂ）	24-12-40　(W/C＝　55%以下)	m3	28200	28200	28200	28200	28200	28200	090
	●舗装用・高炉									
T705920	生コンクリート（舗装用・高炉）	曲げ4.5-2.5-40　(W/C＝　55%以下)	m3	30000	30000	30000	30000	30000	30000	037
T705930	生コンクリート（舗装用・高炉）	曲げ4.5-6.5-40　(W/C＝　55%以下)	m3	30100	30100	30100	30100	30100	30100	037
	※小型車運搬割増									
T9533	生コンクリート小型車運搬割増	4ｔ車以下使用	m3	1600	1600	1600	1600	1600	1600	037

一 般 単 価 一 覧 表

(5)生コンクリート・舗装用生コンクリート

魚津地区

引き渡し場所
現場渡し

単価コード	名　　称	規　　格	単　位	単　価						機労材集計コード
				08 04 01	08 05 15	08 06 15	08 07 15	08 08 15	08 09 15	
T7000	生コンクリート		m3	----------	----------	----------	----------	----------	----------	037
	●【W/C＝　65%以下】									
T7013	生コンクリート	18- 8-25　(W/C＝　65%以下)	m3	22500	22500	22500	22500	24500	24500	086
T7014	生コンクリート	18-12-25　(W/C＝　65%以下)	m3	22500	22500	22500	22500	24500	24500	086
T7016	生コンクリート	18- 5-40　(W/C＝　65%以下)	m3	22500	22500	22500	22500	24500	24500	086
T7017	生コンクリート	18- 8-40　(W/C＝　65%以下)	m3	22500	22500	22500	22500	24500	24500	086
T7018	生コンクリート	18-12-40　(W/C＝　65%以下)	m3	22500	22500	22500	22500	24500	24500	086
T7020	生コンクリート	21- 8-25　(W/C＝　65%以下)	m3	22700	22700	22700	22700	24700	24700	089
T7021	生コンクリート	21-12-25　(W/C＝　65%以下)	m3	22700	22700	22700	22700	24700	24700	089
T7024	生コンクリート	21- 8-40　(W/C＝　65%以下)	m3	22700	22700	22700	22700	24700	24700	089
T7025	生コンクリート	21-12-40　(W/C＝　65%以下)	m3	22700	22700	22700	22700	24700	24700	089
T7026	生コンクリート	24- 8-25　(W/C＝　65%以下)	m3	23000	23000	23000	23000	25100	25100	092
T7027	生コンクリート	24-12-25　(W/C＝　65%以下)	m3	23000	23000	23000	23000	25100	25100	092
T7031	生コンクリート	24-12-40　(W/C＝　65%以下)	m3	23000	23000	23000	23000	25100	25100	092
	●【W/C＝　60%以下】									
T703200	生コンクリート	18- 8-25　(W/C＝　60%以下)	m3	22700	22700	22700	22700	24700	24700	085
T703300	生コンクリート	18-12-25　(W/C＝　60%以下)	m3	22700	22700	22700	22700	24700	24700	085
T703400	生コンクリート	18- 8-40　(W/C＝　60%以下)	m3	22700	22700	22700	22700	24700	24700	085
T703510	生コンクリート	18-12-40　(W/C＝　60%以下)	m3	22700	22700	22700	22700	24700	24700	085
T703520	生コンクリート	21- 8-25　(W/C＝　60%以下)	m3	22700	22700	22700	22700	24700	24700	088
T703530	生コンクリート	21-12-25　(W/C＝　60%以下)	m3	22700	22700	22700	22700	24700	24700	088
T703540	生コンクリート	21- 8-40　(W/C＝　60%以下)	m3	22700	22700	22700	22700	24700	24700	088
T703550	生コンクリート	21-12-40　(W/C＝　60%以下)	m3	22700	22700	22700	22700	24700	24700	088
T703560	生コンクリート	24- 8-25　(W/C＝　60%以下)	m3	23000	23000	23000	23000	25100	25100	091
T703570	生コンクリート	24-12-25　(W/C＝　60%以下)	m3	23000	23000	23000	23000	25100	25100	091
T7029	生コンクリート	24- 5-40　(W/C＝　60%以下)	m3	23000	23000	23000	23000	25100	25100	091

一 般 単 価 一 覧 表

(5)生コンクリート・舗装用生コンクリート

魚津地区

引き渡し場所
現場渡し

単価コード	名　　称	規　　格	単　位	単　価						機労材集計コード
				08 04 01	08 05 15	08 06 15	08 07 15	08 08 15	08 09 15	
T7030	生コンクリート	24- 8-40　(W/C＝　60%以下)	m3	23000	23000	23000	23000	25100	25100	091
T703710	生コンクリート	24-12-40　(W/C＝　60%以下)	m3	23000	23000	23000	23000	25100	25100	091
T9503	生コンクリート	27- 8-25　(W/C＝　60%以下)	m3	23300	23300	23300	23300	25500	25500	093
T9504	生コンクリート	27-12-25　(W/C＝　60%以下)	m3	23300	23300	23300	23300	25500	25500	093
T9507	生コンクリート	27- 8-40　(W/C＝　60%以下)	m3	23300	23300	23300	23300	25500	25500	093
T9508	生コンクリート	27-12-40　(W/C＝　60%以下)	m3	23300	23300	23300	23300	25500	25500	093
T704010	生コンクリート	30- 8-25　(W/C＝　60%以下)	m3	23600	23600	23600	23600	25900	25900	095
T9512	生コンクリート	30-12-25　(W/C＝　60%以下)	m3	23600	23600	23600	23600	25900	25900	095
T9515	生コンクリート	30- 8-40　(W/C＝　60%以下)	m3	23600	23600	23600	23600	25900	25900	095
T9516	生コンクリート	30-12-40　(W/C＝　60%以下)	m3	23600	23600	23600	23600	25900	25900	095
	●【W/C＝　55%以下】									
T9531	生コンクリート	18- 8-25　(W/C＝　55%以下)	m3	23300	23300	23300	23300	25500	25500	084
T9532	生コンクリート	21- 8-25　(W/C＝　55%以下)	m3	23300	23300	23300	23300	25500	25500	087
T704610	生コンクリート	21-12-25　(W/C＝　55%以下)	m3	23300	23300	23300	23300	25500	25500	087
T704710	生コンクリート	21- 8-40　(W/C＝　55%以下)	m3	23300	23300	23300	23300	25500	25500	087
T704800	生コンクリート	21-12-40　(W/C＝　55%以下)	m3	23300	23300	23300	23300	25500	25500	087
T704900	生コンクリート	24- 8-25　(W/C＝　55%以下)	m3	23300	23300	23300	23300	25500	25500	090
T704910	生コンクリート	24-12-25　(W/C＝　55%以下)	m3	23300	23300	23300	23300	25500	25500	090
T705000	生コンクリート	24- 8-40　(W/C＝　55%以下)	m3	23300	23300	23300	23300	25500	25500	090
T705010	生コンクリート	24-12-40　(W/C＝　55%以下)	m3	23300	23300	23300	23300	25500	25500	090
T7043	生コンクリート	30- 8-25　(W/C＝　55%以下)	m3	23600	23600	23600	23600	25900	25900	094
	●舗装用									
T7035	生コンクリート (舗装用)	曲げ4.5-2.5-40　(W/C＝　55%以下)	m3	----------	----------	----------	----------	----------	----------	037
T7036	生コンクリート (舗装用)	曲げ4.5-6.5-40　(W/C＝　55%以下)	m3	24300	24300	24300	24300	27200	27200	037

一 般 単 価 一 覧 表

(5)生コンクリート・舗装用生コンクリート

魚津地区

引き渡し場所
現場渡し

単価コード	名　　称	規　　格	単　位	単　価						機労材集計コード
				08 04 01	08 05 15	08 06 15	08 07 15	08 08 15	08 09 15	
	●生モルタル									
T7045	生モルタル	(1:2)	m3	29000	29000	29000	29000	32000	32000	037
T7046	生モルタル	(1:3)	m3	27100	27100	27100	27100	30100	30100	037
T7047	生モルタル		m3	----------	----------	----------	----------	----------	----------	037
	●高炉Ｂ種【W/C＝　65%以下】									
T705200	生コンクリート（高炉Ｂ）	18- 8-25　(W/C＝　65%以下)	m3	22500	22500	22500	22500	24500	24500	086
T705300	生コンクリート（高炉Ｂ）	18-12-25　(W/C＝　65%以下)	m3	22500	22500	22500	22500	24500	24500	086
T705150	生コンクリート（高炉Ｂ）	18- 5-40　(W/C＝　65%以下)	m3	22500	22500	22500	22500	24500	24500	086
T7057	生コンクリート（高炉Ｂ）	18- 8-40　(W/C＝　65%以下)	m3	22500	22500	22500	22500	24500	24500	086
T7058	生コンクリート（高炉Ｂ）	18-12-40　(W/C＝　65%以下)	m3	22500	22500	22500	22500	24500	24500	086
	●高炉Ｂ種【W/C＝　60%以下】									
T705810	生コンクリート（高炉Ｂ）	18- 8-25　(W/C＝　60%以下)	m3	22700	22700	22700	22700	24700	24700	085
T705820	生コンクリート（高炉Ｂ）	18-12-25　(W/C＝　60%以下)	m3	22700	22700	22700	22700	24700	24700	085
T705830	生コンクリート（高炉Ｂ）	18- 8-40　(W/C＝　60%以下)	m3	22700	22700	22700	22700	24700	24700	085
T705840	生コンクリート（高炉Ｂ）	18-12-40　(W/C＝　60%以下)	m3	22700	22700	22700	22700	24700	24700	085
T705841	生コンクリート（高炉Ｂ）	21- 8-25　(W/C＝　60%以下)	m3	22700	22700	22700	22700	24700	24700	088
T705842	生コンクリート（高炉Ｂ）	21-12-25　(W/C＝　60%以下)	m3	22700	22700	22700	22700	24700	24700	088
T705843	生コンクリート（高炉Ｂ）	21- 8-40　(W/C＝　60%以下)	m3	22700	22700	22700	22700	24700	24700	088
T705844	生コンクリート（高炉Ｂ）	21-12-40　(W/C＝　60%以下)	m3	22700	22700	22700	22700	24700	24700	088
T705846	生コンクリート（高炉Ｂ）	24- 8-25　(W/C＝　60%以下)	m3	23000	23000	23000	23000	25100	25100	091
T705847	生コンクリート（高炉Ｂ）	24-12-25　(W/C＝　60%以下)	m3	23000	23000	23000	23000	25100	25100	091
T705845	生コンクリート（高炉Ｂ）	24- 5-40　(W/C＝　60%以下)	m3	23000	23000	23000	23000	25100	25100	091
T705848	生コンクリート（高炉Ｂ）	24- 8-40　(W/C＝　60%以下)	m3	23000	23000	23000	23000	25100	25100	091
T705849	生コンクリート（高炉Ｂ）	24-12-40　(W/C＝　60%以下)	m3	23000	23000	23000	23000	25100	25100	091
T705892	生コンクリート（高炉Ｂ）	27- 8-25　(W/C＝　60%以下)	m3	23300	23300	23300	23300	25500	25500	093
T705893	生コンクリート（高炉Ｂ）	27-12-25　(W/C＝　60%以下)	m3	23300	23300	23300	23300	25500	25500	093
T705894	生コンクリート（高炉Ｂ）	27- 8-40　(W/C＝　60%以下)	m3	23300	23300	23300	23300	25500	25500	093

一 般 単 価 一 覧 表

(5)生コンクリート・舗装用生コンクリート

魚津地区

引き渡し場所
現場渡し

単価コード	名　　称	規　　格	単　位	単　価						機労材集計コード
				08 04 01	08 05 15	08 06 15	08 07 15	08 08 15	08 09 15	
T705895	生コンクリート（高炉Ｂ）	27-12-40　(W/C＝　60%以下)	m3	23300	23300	23300	23300	25500	25500	093
T705896	生コンクリート（高炉Ｂ）	30- 8-25　(W/C＝　60%以下)	m3	23600	23600	23600	23600	25900	25900	095
T705897	生コンクリート（高炉Ｂ）	30-12-25　(W/C＝　60%以下)	m3	23600	23600	23600	23600	25900	25900	095
T705898	生コンクリート（高炉Ｂ）	30- 8-40　(W/C＝　60%以下)	m3	23600	23600	23600	23600	25900	25900	095
T705899	生コンクリート（高炉Ｂ）	30-12-40　(W/C＝　60%以下)	m3	23600	23600	23600	23600	25900	25900	095
	●高炉Ｂ種【W/C＝　55%以下】									
T705850	生コンクリート（高炉Ｂ）	21- 8-25　(W/C＝　55%以下)	m3	23000	23000	23000	23000	25100	25100	087
T705851	生コンクリート（高炉Ｂ）	21-12-25　(W/C＝　55%以下)	m3	23000	23000	23000	23000	25100	25100	087
T705860	生コンクリート（高炉Ｂ）	21- 8-40　(W/C＝　55%以下)	m3	23000	23000	23000	23000	25100	25100	087
T705870	生コンクリート（高炉Ｂ）	21-12-40　(W/C＝　55%以下)	m3	23000	23000	23000	23000	25100	25100	087
T705880	生コンクリート（高炉Ｂ）	24- 8-25　(W/C＝　55%以下)	m3	23000	23000	23000	23000	25100	25100	090
T705881	生コンクリート（高炉Ｂ）	24-12-25　(W/C＝　55%以下)	m3	23000	23000	23000	23000	25100	25100	090
T705890	生コンクリート（高炉Ｂ）	24- 8-40　(W/C＝　55%以下)	m3	23000	23000	23000	23000	25100	25100	090
T705891	生コンクリート（高炉Ｂ）	24-12-40　(W/C＝　55%以下)	m3	23000	23000	23000	23000	25100	25100	090
	●舗装用・高炉									
T705920	生コンクリート（舗装用・高炉）	曲げ4.5-2.5-40　(W/C＝　55%以下)	m3	----------	----------	----------	----------	----------	----------	037
T705930	生コンクリート（舗装用・高炉）	曲げ4.5-6.5-40　(W/C＝　55%以下)	m3	24300	24300	24300	24300	27200	27200	037
	※小型車運搬割増									
T9533	生コンクリート小型車運搬割増	４ｔ車以下使用	m3	2000	2000	2000	2000	2000	2000	037

一 般 単 価 一 覧 表

(6)生コンクリート・舗装用生コンクリート

氷見地区

引き渡し場所
現場渡し

単価コード	名　　称	規　　格	単　位	単　価						機労材集計コード
				08 04 01	08 05 15	08 06 15	08 07 15	08 08 15	08 09 15	
T7000	生コンクリート		m3	----------	----------	----------	----------	----------	----------	037
	●【W/C＝　65%以下】									
T7013	生コンクリート	18- 8-25　(W/C＝　65%以下)	m3	22900	22900	22900	22900	22900	25000	086
T7014	生コンクリート	18-12-25　(W/C＝　65%以下)	m3	22900	22900	22900	22900	22900	25000	086
T7016	生コンクリート	18- 5-40　(W/C＝　65%以下)	m3	22900	22900	22900	22900	22900	25000	086
T7017	生コンクリート	18- 8-40　(W/C＝　65%以下)	m3	22900	22900	22900	22900	22900	25000	086
T7018	生コンクリート	18-12-40　(W/C＝　65%以下)	m3	22900	22900	22900	22900	22900	25000	086
T7020	生コンクリート	21- 8-25　(W/C＝　65%以下)	m3	22900	22900	22900	22900	22900	25000	089
T7021	生コンクリート	21-12-25　(W/C＝　65%以下)	m3	22900	22900	22900	22900	22900	25000	089
T7024	生コンクリート	21- 8-40　(W/C＝　65%以下)	m3	22900	22900	22900	22900	22900	25000	089
T7025	生コンクリート	21-12-40　(W/C＝　65%以下)	m3	22900	22900	22900	22900	22900	25000	089
T7026	生コンクリート	24- 8-25　(W/C＝　65%以下)	m3	23300	23300	23300	23300	23300	25400	092
T7027	生コンクリート	24-12-25　(W/C＝　65%以下)	m3	23300	23300	23300	23300	23300	25400	092
T7031	生コンクリート	24-12-40　(W/C＝　65%以下)	m3	23300	23300	23300	23300	23300	25400	092
	●【W/C＝　60%以下】									
T703200	生コンクリート	18- 8-25　(W/C＝　60%以下)	m3	＊非開示＊	＊非開示＊	＊非開示＊	＊非開示＊	＊非開示＊	＊非開示＊	085
T703300	生コンクリート	18-12-25　(W/C＝　60%以下)	m3	＊非開示＊	＊非開示＊	＊非開示＊	＊非開示＊	＊非開示＊	＊非開示＊	085
T703400	生コンクリート	18- 8-40　(W/C＝　60%以下)	m3	＊非開示＊	＊非開示＊	＊非開示＊	＊非開示＊	＊非開示＊	＊非開示＊	085
T703510	生コンクリート	18-12-40　(W/C＝　60%以下)	m3	＊非開示＊	＊非開示＊	＊非開示＊	＊非開示＊	＊非開示＊	＊非開示＊	085
T703520	生コンクリート	21- 8-25　(W/C＝　60%以下)	m3	23300	23300	23300	23300	23300	25400	088
T703530	生コンクリート	21-12-25　(W/C＝　60%以下)	m3	23300	23300	23300	23300	23300	25400	088
T703540	生コンクリート	21- 8-40　(W/C＝　60%以下)	m3	23300	23300	23300	23300	23300	25400	088
T703550	生コンクリート	21-12-40　(W/C＝　60%以下)	m3	23300	23300	23300	23300	23300	25400	088
T703560	生コンクリート	24- 8-25　(W/C＝　60%以下)	m3	23300	23300	23300	23300	23300	25400	091
T703570	生コンクリート	24-12-25　(W/C＝　60%以下)	m3	23300	23300	23300	23300	23300	25400	091
T7029	生コンクリート	24- 5-40　(W/C＝　60%以下)	m3	23300	23300	23300	23300	23300	25400	091

一 般 単 価 一 覧 表

(6)生コンクリート・舗装用生コンクリート

氷見地区

引き渡し場所
現場渡し

単価コード	名　　称	規　　格	単　位	単　価						機労材集計コード
				08 04 01	08 05 15	08 06 15	08 07 15	08 08 15	08 09 15	
T7030	生コンクリート	24- 8-40　(W/C＝　60%以下)	m3	23300	23300	23300	23300	23300	25400	091
T703710	生コンクリート	24-12-40　(W/C＝　60%以下)	m3	23300	23300	23300	23300	23300	25400	091
T9503	生コンクリート	27- 8-25　(W/C＝　60%以下)	m3	23700	23700	23700	23700	23700	25800	093
T9504	生コンクリート	27-12-25　(W/C＝　60%以下)	m3	23700	23700	23700	23700	23700	25800	093
T9507	生コンクリート	27- 8-40　(W/C＝　60%以下)	m3	23700	23700	23700	23700	23700	25800	093
T9508	生コンクリート	27-12-40　(W/C＝　60%以下)	m3	23700	23700	23700	23700	23700	25800	093
T704010	生コンクリート	30- 8-25　(W/C＝　60%以下)	m3	24100	24100	24100	24100	24100	26200	095
T9512	生コンクリート	30-12-25　(W/C＝　60%以下)	m3	24100	24100	24100	24100	24100	26200	095
T9515	生コンクリート	30- 8-40　(W/C＝　60%以下)	m3	24100	24100	24100	24100	24100	26200	095
T9516	生コンクリート	30-12-40　(W/C＝　60%以下)	m3	24100	24100	24100	24100	24100	26200	095
	●【W/C＝　55%以下】									
T9531	生コンクリート	18- 8-25　(W/C＝　55%以下)	m3	23700	23700	23700	23700	23700	25800	084
T9532	生コンクリート	21- 8-25　(W/C＝　55%以下)	m3	＊非開示＊	＊非開示＊	＊非開示＊	＊非開示＊	＊非開示＊	＊非開示＊	087
T704610	生コンクリート	21-12-25　(W/C＝　55%以下)	m3	＊非開示＊	＊非開示＊	＊非開示＊	＊非開示＊	＊非開示＊	＊非開示＊	087
T704710	生コンクリート	21- 8-40　(W/C＝　55%以下)	m3	＊非開示＊	＊非開示＊	＊非開示＊	＊非開示＊	＊非開示＊	＊非開示＊	087
T704800	生コンクリート	21-12-40　(W/C＝　55%以下)	m3	＊非開示＊	＊非開示＊	＊非開示＊	＊非開示＊	＊非開示＊	＊非開示＊	087
T704900	生コンクリート	24- 8-25　(W/C＝　55%以下)	m3	＊非開示＊	＊非開示＊	＊非開示＊	＊非開示＊	＊非開示＊	＊非開示＊	090
T704910	生コンクリート	24-12-25　(W/C＝　55%以下)	m3	＊非開示＊	＊非開示＊	＊非開示＊	＊非開示＊	＊非開示＊	＊非開示＊	090
T705000	生コンクリート	24- 8-40　(W/C＝　55%以下)	m3	＊非開示＊	＊非開示＊	＊非開示＊	＊非開示＊	＊非開示＊	＊非開示＊	090
T705010	生コンクリート	24-12-40　(W/C＝　55%以下)	m3	23700	23700	23700	23700	23700	25800	090
T7043	生コンクリート	30- 8-25　(W/C＝　55%以下)	m3	＊非開示＊	＊非開示＊	＊非開示＊	＊非開示＊	＊非開示＊	＊非開示＊	094
	●舗装用									
T7035	生コンクリート (舗装用)	曲げ4.5-2.5-40　(W/C＝　55%以下)	m3	＊非開示＊	＊非開示＊	＊非開示＊	＊非開示＊	＊非開示＊	＊非開示＊	037
T7036	生コンクリート (舗装用)	曲げ4.5-6.5-40　(W/C＝　55%以下)	m3	＊非開示＊	＊非開示＊	＊非開示＊	＊非開示＊	＊非開示＊	＊非開示＊	037

一 般 単 価 一 覧 表

(6)生コンクリート・舗装用生コンクリート

氷見地区

引き渡し場所
現場渡し

単価コード	名　　称	規　　格	単　位	単　価						機労材集計コード
				08 04 01	08 05 15	08 06 15	08 07 15	08 08 15	08 09 15	
	●生モルタル									
T7045	生モルタル	(1:2)	m3	＊非開示＊	＊非開示＊	＊非開示＊	＊非開示＊	＊非開示＊	＊非開示＊	037
T7046	生モルタル	(1:3)	m3	＊非開示＊	＊非開示＊	＊非開示＊	＊非開示＊	＊非開示＊	＊非開示＊	037
T7047	生モルタル		m3	----------	----------	----------	----------	----------	----------	037
	●高炉Ｂ種【W/C＝　65%以下】									
T705200	生コンクリート（高炉Ｂ）	18- 8-25　(W/C＝　65%以下)	m3	＊非開示＊	＊非開示＊	＊非開示＊	＊非開示＊	＊非開示＊	＊非開示＊	086
T705300	生コンクリート（高炉Ｂ）	18-12-25　(W/C＝　65%以下)	m3	22900	22900	22900	22900	22900	25000	086
T705150	生コンクリート（高炉Ｂ）	18- 5-40　(W/C＝　65%以下)	m3	22900	22900	22900	22900	22900	25000	086
T7057	生コンクリート（高炉Ｂ）	18- 8-40　(W/C＝　65%以下)	m3	＊非開示＊	＊非開示＊	＊非開示＊	＊非開示＊	＊非開示＊	＊非開示＊	086
T7058	生コンクリート（高炉Ｂ）	18-12-40　(W/C＝　65%以下)	m3	22900	22900	22900	22900	22900	25000	086
	●高炉Ｂ種【W/C＝　60%以下】									
T705810	生コンクリート（高炉Ｂ）	18- 8-25　(W/C＝　60%以下)	m3	＊非開示＊	＊非開示＊	＊非開示＊	＊非開示＊	＊非開示＊	＊非開示＊	085
T705820	生コンクリート（高炉Ｂ）	18-12-25　(W/C＝　60%以下)	m3	23300	23300	23300	23300	23300	25400	085
T705830	生コンクリート（高炉Ｂ）	18- 8-40　(W/C＝　60%以下)	m3	＊非開示＊	＊非開示＊	＊非開示＊	＊非開示＊	＊非開示＊	＊非開示＊	085
T705840	生コンクリート（高炉Ｂ）	18-12-40　(W/C＝　60%以下)	m3	23300	23300	23300	23300	23300	25400	085
T705841	生コンクリート（高炉Ｂ）	21- 8-25　(W/C＝　60%以下)	m3	＊非開示＊	＊非開示＊	＊非開示＊	＊非開示＊	＊非開示＊	＊非開示＊	088
T705842	生コンクリート（高炉Ｂ）	21-12-25　(W/C＝　60%以下)	m3	23300	23300	23300	23300	23300	25400	088
T705843	生コンクリート（高炉Ｂ）	21- 8-40　(W/C＝　60%以下)	m3	＊非開示＊	＊非開示＊	＊非開示＊	＊非開示＊	＊非開示＊	＊非開示＊	088
T705844	生コンクリート（高炉Ｂ）	21-12-40　(W/C＝　60%以下)	m3	＊非開示＊	＊非開示＊	＊非開示＊	＊非開示＊	＊非開示＊	＊非開示＊	088
T705846	生コンクリート（高炉Ｂ）	24- 8-25　(W/C＝　60%以下)	m3	23300	23300	23300	23300	23300	25400	091
T705847	生コンクリート（高炉Ｂ）	24-12-25　(W/C＝　60%以下)	m3	23300	23300	23300	23300	23300	25400	091
T705845	生コンクリート（高炉Ｂ）	24- 5-40　(W/C＝　60%以下)	m3	23300	23300	23300	23300	23300	25400	091
T705848	生コンクリート（高炉Ｂ）	24- 8-40　(W/C＝　60%以下)	m3	23300	23300	23300	23300	23300	25400	091
T705849	生コンクリート（高炉Ｂ）	24-12-40　(W/C＝　60%以下)	m3	23300	23300	23300	23300	23300	25400	091
T705892	生コンクリート（高炉Ｂ）	27- 8-25　(W/C＝　60%以下)	m3	23700	23700	23700	23700	23700	25800	093
T705893	生コンクリート（高炉Ｂ）	27-12-25　(W/C＝　60%以下)	m3	23700	23700	23700	23700	23700	25800	093
T705894	生コンクリート（高炉Ｂ）	27- 8-40　(W/C＝　60%以下)	m3	23700	23700	23700	23700	23700	25800	093

一 般 単 価 一 覧 表

(6)生コンクリート・舗装用生コンクリート

氷見地区

引き渡し場所
現場渡し

単価コード	名　　称	規　　格	単　位	単　価						機労材集計コード
				08 04 01	08 05 15	08 06 15	08 07 15	08 08 15	08 09 15	
T705895	生コンクリート（高炉Ｂ）	27-12-40　(W/C＝　60%以下)	m3	23700	23700	23700	23700	23700	25800	093
T705896	生コンクリート（高炉Ｂ）	30- 8-25　(W/C＝　60%以下)	m3	24100	24100	24100	24100	24100	26200	095
T705897	生コンクリート（高炉Ｂ）	30-12-25　(W/C＝　60%以下)	m3	24100	24100	24100	24100	24100	26200	095
T705898	生コンクリート（高炉Ｂ）	30- 8-40　(W/C＝　60%以下)	m3	24100	24100	24100	24100	24100	26200	095
T705899	生コンクリート（高炉Ｂ）	30-12-40　(W/C＝　60%以下)	m3	24100	24100	24100	24100	24100	26200	095
	●高炉Ｂ種【W/C＝　55%以下】									
T705850	生コンクリート（高炉Ｂ）	21- 8-25　(W/C＝　55%以下)	m3	＊非開示＊	＊非開示＊	＊非開示＊	＊非開示＊	＊非開示＊	＊非開示＊	087
T705851	生コンクリート（高炉Ｂ）	21-12-25　(W/C＝　55%以下)	m3	＊非開示＊	＊非開示＊	＊非開示＊	＊非開示＊	＊非開示＊	＊非開示＊	087
T705860	生コンクリート（高炉Ｂ）	21- 8-40　(W/C＝　55%以下)	m3	＊非開示＊	＊非開示＊	＊非開示＊	＊非開示＊	＊非開示＊	＊非開示＊	087
T705870	生コンクリート（高炉Ｂ）	21-12-40　(W/C＝　55%以下)	m3	＊非開示＊	＊非開示＊	＊非開示＊	＊非開示＊	＊非開示＊	＊非開示＊	087
T705880	生コンクリート（高炉Ｂ）	24- 8-25　(W/C＝　55%以下)	m3	＊非開示＊	＊非開示＊	＊非開示＊	＊非開示＊	＊非開示＊	＊非開示＊	090
T705881	生コンクリート（高炉Ｂ）	24-12-25　(W/C＝　55%以下)	m3	＊非開示＊	＊非開示＊	＊非開示＊	＊非開示＊	＊非開示＊	＊非開示＊	090
T705890	生コンクリート（高炉Ｂ）	24- 8-40　(W/C＝　55%以下)	m3	＊非開示＊	＊非開示＊	＊非開示＊	＊非開示＊	＊非開示＊	＊非開示＊	090
T705891	生コンクリート（高炉Ｂ）	24-12-40　(W/C＝　55%以下)	m3	23700	23700	23700	23700	23700	25800	090
	●舗装用・高炉									
T705920	生コンクリート（舗装用・高炉）	曲げ4.5-2.5-40　(W/C＝　55%以下)	m3	＊非開示＊	＊非開示＊	＊非開示＊	＊非開示＊	＊非開示＊	＊非開示＊	037
T705930	生コンクリート（舗装用・高炉）	曲げ4.5-6.5-40　(W/C＝　55%以下)	m3	＊非開示＊	＊非開示＊	＊非開示＊	＊非開示＊	＊非開示＊	＊非開示＊	037
	※小型車運搬割増									
T9533	生コンクリート小型車運搬割増	４ｔ車以下使用	m3	＊非開示＊	＊非開示＊	＊非開示＊	＊非開示＊	＊非開示＊	＊非開示＊	037

一 般 単 価 一 覧 表

(7)生コンクリート・舗装用生コンクリート

砺波地区

引き渡し場所
現場渡し

単価コード	名　　称	規　　格	単　位	単　価						機労材集計コード
				08 04 01	08 05 15	08 06 15	08 07 15	08 08 15	08 09 15	
T7000	生コンクリート		m3	----------	----------	----------	----------	----------	----------	037
	●【W/C＝　65%以下】									
T7013	生コンクリート	18- 8-25　(W/C＝　65%以下)	m3	22500	22500	22500	22500	22500	22500	086
T7014	生コンクリート	18-12-25　(W/C＝　65%以下)	m3	22500	22500	22500	22500	22500	22500	086
T7016	生コンクリート	18- 5-40　(W/C＝　65%以下)	m3	22500	22500	22500	22500	22500	22500	086
T7017	生コンクリート	18- 8-40　(W/C＝　65%以下)	m3	22500	22500	22500	22500	22500	22500	086
T7018	生コンクリート	18-12-40　(W/C＝　65%以下)	m3	22500	22500	22500	22500	22500	22500	086
T7020	生コンクリート	21- 8-25　(W/C＝　65%以下)	m3	22500	22500	22500	22500	22500	22500	089
T7021	生コンクリート	21-12-25　(W/C＝　65%以下)	m3	22500	22500	22500	22500	22500	22500	089
T7024	生コンクリート	21- 8-40　(W/C＝　65%以下)	m3	22500	22500	22500	22500	22500	22500	089
T7025	生コンクリート	21-12-40　(W/C＝　65%以下)	m3	22500	22500	22500	22500	22500	22500	089
T7026	生コンクリート	24- 8-25　(W/C＝　65%以下)	m3	22900	22900	22900	22900	22900	22900	092
T7027	生コンクリート	24-12-25　(W/C＝　65%以下)	m3	22900	22900	22900	22900	22900	22900	092
T7031	生コンクリート	24-12-40　(W/C＝　65%以下)	m3	22900	22900	22900	22900	22900	22900	092
	●【W/C＝　60%以下】									
T703200	生コンクリート	18- 8-25　(W/C＝　60%以下)	m3	22900	22900	22900	22900	22900	22900	085
T703300	生コンクリート	18-12-25　(W/C＝　60%以下)	m3	22900	22900	22900	22900	22900	22900	085
T703400	生コンクリート	18- 8-40　(W/C＝　60%以下)	m3	22900	22900	22900	22900	22900	22900	085
T703510	生コンクリート	18-12-40　(W/C＝　60%以下)	m3	22900	22900	22900	22900	22900	22900	085
T703520	生コンクリート	21- 8-25　(W/C＝　60%以下)	m3	22900	22900	22900	22900	22900	22900	088
T703530	生コンクリート	21-12-25　(W/C＝　60%以下)	m3	22900	22900	22900	22900	22900	22900	088
T703540	生コンクリート	21- 8-40　(W/C＝　60%以下)	m3	22900	22900	22900	22900	22900	22900	088
T703550	生コンクリート	21-12-40　(W/C＝　60%以下)	m3	22900	22900	22900	22900	22900	22900	088
T703560	生コンクリート	24- 8-25　(W/C＝　60%以下)	m3	22900	22900	22900	22900	22900	22900	091
T703570	生コンクリート	24-12-25　(W/C＝　60%以下)	m3	22900	22900	22900	22900	22900	22900	091
T7029	生コンクリート	24- 5-40　(W/C＝　60%以下)	m3	22900	22900	22900	22900	22900	22900	091

一 般 単 価 一 覧 表

(7)生コンクリート・舗装用生コンクリート

砺波地区

引き渡し場所
現場渡し

単価コード	名　　称	規　　格	単　位	単　価						機労材集計コード
				08 04 01	08 05 15	08 06 15	08 07 15	08 08 15	08 09 15	
T7030	生コンクリート	24- 8-40　(W/C＝　60%以下)	m3	22900	22900	22900	22900	22900	22900	091
T703710	生コンクリート	24-12-40　(W/C＝　60%以下)	m3	22900	22900	22900	22900	22900	22900	091
T9503	生コンクリート	27- 8-25　(W/C＝　60%以下)	m3	23300	23300	23300	23300	23300	23300	093
T9504	生コンクリート	27-12-25　(W/C＝　60%以下)	m3	23300	23300	23300	23300	23300	23300	093
T9507	生コンクリート	27- 8-40　(W/C＝　60%以下)	m3	23300	23300	23300	23300	23300	23300	093
T9508	生コンクリート	27-12-40　(W/C＝　60%以下)	m3	23300	23300	23300	23300	23300	23300	093
T704010	生コンクリート	30- 8-25　(W/C＝　60%以下)	m3	23700	23700	23700	23700	23700	23700	095
T9512	生コンクリート	30-12-25　(W/C＝　60%以下)	m3	23700	23700	23700	23700	23700	23700	095
T9515	生コンクリート	30- 8-40　(W/C＝　60%以下)	m3	23700	23700	23700	23700	23700	23700	095
T9516	生コンクリート	30-12-40　(W/C＝　60%以下)	m3	23700	23700	23700	23700	23700	23700	095
	●【W/C＝　55%以下】									
T9531	生コンクリート	18- 8-25　(W/C＝　55%以下)	m3	23300	23300	23300	23300	23300	23300	084
T9532	生コンクリート	21- 8-25　(W/C＝　55%以下)	m3	23300	23300	23300	23300	23300	23300	087
T704610	生コンクリート	21-12-25　(W/C＝　55%以下)	m3	23300	23300	23300	23300	23300	23300	087
T704710	生コンクリート	21- 8-40　(W/C＝　55%以下)	m3	23300	23300	23300	23300	23300	23300	087
T704800	生コンクリート	21-12-40　(W/C＝　55%以下)	m3	23300	23300	23300	23300	23300	23300	087
T704900	生コンクリート	24- 8-25　(W/C＝　55%以下)	m3	23300	23300	23300	23300	23300	23300	090
T704910	生コンクリート	24-12-25　(W/C＝　55%以下)	m3	23300	23300	23300	23300	23300	23300	090
T705000	生コンクリート	24- 8-40　(W/C＝　55%以下)	m3	23300	23300	23300	23300	23300	23300	090
T705010	生コンクリート	24-12-40　(W/C＝　55%以下)	m3	23300	23300	23300	23300	23300	23300	090
T7043	生コンクリート	30- 8-25　(W/C＝　55%以下)	m3	23700	23700	23700	23700	23700	23700	094
	●舗装用									
T7035	生コンクリート（舗装用）	曲げ4.5-2.5-40　(W/C＝　55%以下)	m3	----------	----------	----------	----------	----------	----------	037
T7036	生コンクリート（舗装用）	曲げ4.5-6.5-40　(W/C＝　55%以下)	m3	25400	25400	25400	25400	25400	25400	037

一 般 単 価 一 覧 表

(7)生コンクリート・舗装用生コンクリート

砺波地区

引き渡し場所
現場渡し

単価コード	名　　称	規　　格	単　位	単　価						機労材集計コード
				08 04 01	08 05 15	08 06 15	08 07 15	08 08 15	08 09 15	
	●生モルタル									
T7045	生モルタル	(1:2)	m3	30800	30800	30800	30800	30800	30800	037
T7046	生モルタル	(1:3)	m3	28000	28000	28000	28000	28000	28000	037
T7047	生モルタル		m3	----------	----------	----------	----------	----------	----------	037
	●高炉Ｂ種【W/C＝　65%以下】									
T705200	生コンクリート（高炉Ｂ）	18- 8-25　(W/C＝　65%以下)	m3	22500	22500	22500	22500	22500	22500	086
T705300	生コンクリート（高炉Ｂ）	18-12-25　(W/C＝　65%以下)	m3	22500	22500	22500	22500	22500	22500	086
T705150	生コンクリート（高炉Ｂ）	18- 5-40　(W/C＝　65%以下)	m3	22500	22500	22500	22500	22500	22500	086
T7057	生コンクリート（高炉Ｂ）	18- 8-40　(W/C＝　65%以下)	m3	22500	22500	22500	22500	22500	22500	086
T7058	生コンクリート（高炉Ｂ）	18-12-40　(W/C＝　65%以下)	m3	22500	22500	22500	22500	22500	22500	086
	●高炉Ｂ種【W/C＝　60%以下】									
T705810	生コンクリート（高炉Ｂ）	18- 8-25　(W/C＝　60%以下)	m3	22900	22900	22900	22900	22900	22900	085
T705820	生コンクリート（高炉Ｂ）	18-12-25　(W/C＝　60%以下)	m3	22900	22900	22900	22900	22900	22900	085
T705830	生コンクリート（高炉Ｂ）	18- 8-40　(W/C＝　60%以下)	m3	22900	22900	22900	22900	22900	22900	085
T705840	生コンクリート（高炉Ｂ）	18-12-40　(W/C＝　60%以下)	m3	22900	22900	22900	22900	22900	22900	085
T705841	生コンクリート（高炉Ｂ）	21- 8-25　(W/C＝　60%以下)	m3	22900	22900	22900	22900	22900	22900	088
T705842	生コンクリート（高炉Ｂ）	21-12-25　(W/C＝　60%以下)	m3	22900	22900	22900	22900	22900	22900	088
T705843	生コンクリート（高炉Ｂ）	21- 8-40　(W/C＝　60%以下)	m3	22900	22900	22900	22900	22900	22900	088
T705844	生コンクリート（高炉Ｂ）	21-12-40　(W/C＝　60%以下)	m3	22900	22900	22900	22900	22900	22900	088
T705846	生コンクリート（高炉Ｂ）	24- 8-25　(W/C＝　60%以下)	m3	22900	22900	22900	22900	22900	22900	091
T705847	生コンクリート（高炉Ｂ）	24-12-25　(W/C＝　60%以下)	m3	22900	22900	22900	22900	22900	22900	091
T705845	生コンクリート（高炉Ｂ）	24- 5-40　(W/C＝　60%以下)	m3	22900	22900	22900	22900	22900	22900	091
T705848	生コンクリート（高炉Ｂ）	24- 8-40　(W/C＝　60%以下)	m3	22900	22900	22900	22900	22900	22900	091
T705849	生コンクリート（高炉Ｂ）	24-12-40　(W/C＝　60%以下)	m3	22900	22900	22900	22900	22900	22900	091
T705892	生コンクリート（高炉Ｂ）	27- 8-25　(W/C＝　60%以下)	m3	23300	23300	23300	23300	23300	23300	093
T705893	生コンクリート（高炉Ｂ）	27-12-25　(W/C＝　60%以下)	m3	23300	23300	23300	23300	23300	23300	093
T705894	生コンクリート（高炉Ｂ）	27- 8-40　(W/C＝　60%以下)	m3	23300	23300	23300	23300	23300	23300	093

一 般 単 価 一 覧 表

(7)生コンクリート・舗装用生コンクリート

砺波地区

引き渡し場所
現場渡し

単価コード	名　　称	規　　格	単　位	単　価						機労材集計コード
				08 04 01	08 05 15	08 06 15	08 07 15	08 08 15	08 09 15	
T705895	生コンクリート（高炉Ｂ）	27-12-40　(W/C＝　60%以下)	m3	23300	23300	23300	23300	23300	23300	093
T705896	生コンクリート（高炉Ｂ）	30- 8-25　(W/C＝　60%以下)	m3	23700	23700	23700	23700	23700	23700	095
T705897	生コンクリート（高炉Ｂ）	30-12-25　(W/C＝　60%以下)	m3	23700	23700	23700	23700	23700	23700	095
T705898	生コンクリート（高炉Ｂ）	30- 8-40　(W/C＝　60%以下)	m3	23700	23700	23700	23700	23700	23700	095
T705899	生コンクリート（高炉Ｂ）	30-12-40　(W/C＝　60%以下)	m3	23700	23700	23700	23700	23700	23700	095
	●高炉Ｂ種【W/C＝　55%以下】									
T705850	生コンクリート（高炉Ｂ）	21- 8-25　(W/C＝　55%以下)	m3	23300	23300	23300	23300	23300	23300	087
T705851	生コンクリート（高炉Ｂ）	21-12-25　(W/C＝　55%以下)	m3	23300	23300	23300	23300	23300	23300	087
T705860	生コンクリート（高炉Ｂ）	21- 8-40　(W/C＝　55%以下)	m3	23300	23300	23300	23300	23300	23300	087
T705870	生コンクリート（高炉Ｂ）	21-12-40　(W/C＝　55%以下)	m3	23300	23300	23300	23300	23300	23300	087
T705880	生コンクリート（高炉Ｂ）	24- 8-25　(W/C＝　55%以下)	m3	23300	23300	23300	23300	23300	23300	090
T705881	生コンクリート（高炉Ｂ）	24-12-25　(W/C＝　55%以下)	m3	23300	23300	23300	23300	23300	23300	090
T705890	生コンクリート（高炉Ｂ）	24- 8-40　(W/C＝　55%以下)	m3	23300	23300	23300	23300	23300	23300	090
T705891	生コンクリート（高炉Ｂ）	24-12-40　(W/C＝　55%以下)	m3	23300	23300	23300	23300	23300	23300	090
	●舗装用・高炉									
T705920	生コンクリート（舗装用・高炉）	曲げ4.5-2.5-40　(W/C＝　55%以下)	m3	----------	----------	----------	----------	----------	----------	037
T705930	生コンクリート（舗装用・高炉）	曲げ4.5-6.5-40　(W/C＝　55%以下)	m3	25400	25400	25400	25400	25400	25400	037
	※小型車運搬割増									
T9533	生コンクリート小型車運搬割増	４ｔ車以下使用	m3	1500	1500	1500	1500	1500	1500	037

一 般 単 価 一 覧 表

(8)生コンクリート・舗装用生コンクリート

特殊地区（新川特殊）

引き渡し場所
現場渡し

単価コード	名　　称	規　　格	単　位	単　価						機労材集計コード
				08 04 01	08 05 15	08 06 15	08 07 15	08 08 15	08 09 15	
T7000	生コンクリート		m3	----------	----------	----------	----------	----------	----------	037
	●【W/C＝　65%以下】									
T7013	生コンクリート	18- 8-25　(W/C＝　65%以下)	m3	23500	23500	23500	23500	25500	25500	086
T7014	生コンクリート	18-12-25　(W/C＝　65%以下)	m3	23500	23500	23500	23500	25500	25500	086
T7016	生コンクリート	18- 5-40　(W/C＝　65%以下)	m3	23500	23500	23500	23500	25500	25500	086
T7017	生コンクリート	18- 8-40　(W/C＝　65%以下)	m3	23500	23500	23500	23500	25500	25500	086
T7018	生コンクリート	18-12-40　(W/C＝　65%以下)	m3	23500	23500	23500	23500	25500	25500	086
T7020	生コンクリート	21- 8-25　(W/C＝　65%以下)	m3	23700	23700	23700	23700	25700	25700	089
T7021	生コンクリート	21-12-25　(W/C＝　65%以下)	m3	23700	23700	23700	23700	25700	25700	089
T7024	生コンクリート	21- 8-40　(W/C＝　65%以下)	m3	23700	23700	23700	23700	25700	25700	089
T7025	生コンクリート	21-12-40　(W/C＝　65%以下)	m3	23700	23700	23700	23700	25700	25700	089
T7026	生コンクリート	24- 8-25　(W/C＝　65%以下)	m3	24000	24000	24000	24000	26100	26100	092
T7027	生コンクリート	24-12-25　(W/C＝　65%以下)	m3	24000	24000	24000	24000	26100	26100	092
T7031	生コンクリート	24-12-40　(W/C＝　65%以下)	m3	24000	24000	24000	24000	26100	26100	092
	●【W/C＝　60%以下】									
T703200	生コンクリート	18- 8-25　(W/C＝　60%以下)	m3	23700	23700	23700	23700	25700	25700	085
T703300	生コンクリート	18-12-25　(W/C＝　60%以下)	m3	23700	23700	23700	23700	25700	25700	085
T703400	生コンクリート	18- 8-40　(W/C＝　60%以下)	m3	23700	23700	23700	23700	25700	25700	085
T703510	生コンクリート	18-12-40　(W/C＝　60%以下)	m3	23700	23700	23700	23700	25700	25700	085
T703520	生コンクリート	21- 8-25　(W/C＝　60%以下)	m3	23700	23700	23700	23700	25700	25700	088
T703530	生コンクリート	21-12-25　(W/C＝　60%以下)	m3	23700	23700	23700	23700	25700	25700	088
T703540	生コンクリート	21- 8-40　(W/C＝　60%以下)	m3	23700	23700	23700	23700	25700	25700	088
T703550	生コンクリート	21-12-40　(W/C＝　60%以下)	m3	23700	23700	23700	23700	25700	25700	088
T703560	生コンクリート	24- 8-25　(W/C＝　60%以下)	m3	24000	24000	24000	24000	26100	26100	091
T703570	生コンクリート	24-12-25　(W/C＝　60%以下)	m3	24000	24000	24000	24000	26100	26100	091
T7029	生コンクリート	24- 5-40　(W/C＝　60%以下)	m3	24000	24000	24000	24000	26100	26100	091

一 般 単 価 一 覧 表

(8)生コンクリート・舗装用生コンクリート

特殊地区（新川特殊）

引き渡し場所
現場渡し

単価コード	名　　称	規　　格	単　位	単　価						機労材集計コード
				08 04 01	08 05 15	08 06 15	08 07 15	08 08 15	08 09 15	
T7030	生コンクリート	24- 8-40　(W/C＝　60%以下)	m3	24000	24000	24000	24000	26100	26100	091
T703710	生コンクリート	24-12-40　(W/C＝　60%以下)	m3	24000	24000	24000	24000	26100	26100	091
T9503	生コンクリート	27- 8-25　(W/C＝　60%以下)	m3	24300	24300	24300	24300	26500	26500	093
T9504	生コンクリート	27-12-25　(W/C＝　60%以下)	m3	24300	24300	24300	24300	26500	26500	093
T9507	生コンクリート	27- 8-40　(W/C＝　60%以下)	m3	24300	24300	24300	24300	26500	26500	093
T9508	生コンクリート	27-12-40　(W/C＝　60%以下)	m3	24300	24300	24300	24300	26500	26500	093
T704010	生コンクリート	30- 8-25　(W/C＝　60%以下)	m3	24600	24600	24600	24600	26900	26900	095
T9512	生コンクリート	30-12-25　(W/C＝　60%以下)	m3	24600	24600	24600	24600	26900	26900	095
T9515	生コンクリート	30- 8-40　(W/C＝　60%以下)	m3	24600	24600	24600	24600	26900	26900	095
T9516	生コンクリート	30-12-40　(W/C＝　60%以下)	m3	24600	24600	24600	24600	26900	26900	095
	●【W/C＝　55%以下】									
T9531	生コンクリート	18- 8-25　(W/C＝　55%以下)	m3	24300	24300	24300	24300	26500	26500	084
T9532	生コンクリート	21- 8-25　(W/C＝　55%以下)	m3	24300	24300	24300	24300	26500	26500	087
T704610	生コンクリート	21-12-25　(W/C＝　55%以下)	m3	24300	24300	24300	24300	26500	26500	087
T704710	生コンクリート	21- 8-40　(W/C＝　55%以下)	m3	24300	24300	24300	24300	26500	26500	087
T704800	生コンクリート	21-12-40　(W/C＝　55%以下)	m3	24300	24300	24300	24300	26500	26500	087
T704900	生コンクリート	24- 8-25　(W/C＝　55%以下)	m3	24300	24300	24300	24300	26500	26500	090
T704910	生コンクリート	24-12-25　(W/C＝　55%以下)	m3	24300	24300	24300	24300	26500	26500	090
T705000	生コンクリート	24- 8-40　(W/C＝　55%以下)	m3	24300	24300	24300	24300	26500	26500	090
T705010	生コンクリート	24-12-40　(W/C＝　55%以下)	m3	24300	24300	24300	24300	26500	26500	090
T7043	生コンクリート	30- 8-25　(W/C＝　55%以下)	m3	24600	24600	24600	24600	26900	26900	094
	●舗装用									
T7035	生コンクリート（舗装用）	曲げ4.5-2.5-40　(W/C＝　55%以下)	m3	----------	----------	----------	----------	----------	----------	037
T7036	生コンクリート（舗装用）	曲げ4.5-6.5-40　(W/C＝　55%以下)	m3	25300	25300	25300	25300	28200	28200	037

一 般 単 価 一 覧 表

(8)生コンクリート・舗装用生コンクリート

特殊地区（新川特殊）

引き渡し場所
現場渡し

単価コード	名　　称	規　　格	単　位	単　価						機労材集計コード
				08 04 01	08 05 15	08 06 15	08 07 15	08 08 15	08 09 15	
	●生モルタル									
T7045	生モルタル	(1:2)	m3	30000	30000	30000	30000	33000	33000	037
T7046	生モルタル	(1:3)	m3	28100	28100	28100	28100	31100	31100	037
T7047	生モルタル		m3	----------	----------	----------	----------	----------	----------	037
	●高炉Ｂ種【W/C＝　65%以下】									
T705200	生コンクリート（高炉Ｂ）	18- 8-25　(W/C＝　65%以下)	m3	23500	23500	23500	23500	25500	25500	086
T705300	生コンクリート（高炉Ｂ）	18-12-25　(W/C＝　65%以下)	m3	23500	23500	23500	23500	25500	25500	086
T705150	生コンクリート（高炉Ｂ）	18- 5-40　(W/C＝　65%以下)	m3	23500	23500	23500	23500	25500	25500	086
T7057	生コンクリート（高炉Ｂ）	18- 8-40　(W/C＝　65%以下)	m3	23500	23500	23500	23500	25500	25500	086
T7058	生コンクリート（高炉Ｂ）	18-12-40　(W/C＝　65%以下)	m3	23500	23500	23500	23500	25500	25500	086
	●高炉Ｂ種【W/C＝　60%以下】									
T705810	生コンクリート（高炉Ｂ）	18- 8-25　(W/C＝　60%以下)	m3	23700	23700	23700	23700	25700	25700	085
T705820	生コンクリート（高炉Ｂ）	18-12-25　(W/C＝　60%以下)	m3	23700	23700	23700	23700	25700	25700	085
T705830	生コンクリート（高炉Ｂ）	18- 8-40　(W/C＝　60%以下)	m3	23700	23700	23700	23700	25700	25700	085
T705840	生コンクリート（高炉Ｂ）	18-12-40　(W/C＝　60%以下)	m3	23700	23700	23700	23700	25700	25700	085
T705841	生コンクリート（高炉Ｂ）	21- 8-25　(W/C＝　60%以下)	m3	23700	23700	23700	23700	25700	25700	088
T705842	生コンクリート（高炉Ｂ）	21-12-25　(W/C＝　60%以下)	m3	23700	23700	23700	23700	25700	25700	088
T705843	生コンクリート（高炉Ｂ）	21- 8-40　(W/C＝　60%以下)	m3	23700	23700	23700	23700	25700	25700	088
T705844	生コンクリート（高炉Ｂ）	21-12-40　(W/C＝　60%以下)	m3	23700	23700	23700	23700	25700	25700	088
T705846	生コンクリート（高炉Ｂ）	24- 8-25　(W/C＝　60%以下)	m3	24000	24000	24000	24000	26100	26100	091
T705847	生コンクリート（高炉Ｂ）	24-12-25　(W/C＝　60%以下)	m3	24000	24000	24000	24000	26100	26100	091
T705845	生コンクリート（高炉Ｂ）	24- 5-40　(W/C＝　60%以下)	m3	24000	24000	24000	24000	26100	26100	091
T705848	生コンクリート（高炉Ｂ）	24- 8-40　(W/C＝　60%以下)	m3	24000	24000	24000	24000	26100	26100	091
T705849	生コンクリート（高炉Ｂ）	24-12-40　(W/C＝　60%以下)	m3	24000	24000	24000	24000	26100	26100	091
T705892	生コンクリート（高炉Ｂ）	27- 8-25　(W/C＝　60%以下)	m3	24300	24300	24300	24300	26500	26500	093
T705893	生コンクリート（高炉Ｂ）	27-12-25　(W/C＝　60%以下)	m3	24300	24300	24300	24300	26500	26500	093
T705894	生コンクリート（高炉Ｂ）	27- 8-40　(W/C＝　60%以下)	m3	24300	24300	24300	24300	26500	26500	093

一 般 単 価 一 覧 表

(8)生コンクリート・舗装用生コンクリート

特殊地区（新川特殊）

引き渡し場所
現場渡し

単価コード	名　　称	規　　格	単　位	単　価						機労材集計コード
				08 04 01	08 05 15	08 06 15	08 07 15	08 08 15	08 09 15	
T705895	生コンクリート（高炉Ｂ）	27-12-40　(W/C＝　60%以下)	m3	24300	24300	24300	24300	26500	26500	093
T705896	生コンクリート（高炉Ｂ）	30- 8-25　(W/C＝　60%以下)	m3	24600	24600	24600	24600	26900	26900	095
T705897	生コンクリート（高炉Ｂ）	30-12-25　(W/C＝　60%以下)	m3	24600	24600	24600	24600	26900	26900	095
T705898	生コンクリート（高炉Ｂ）	30- 8-40　(W/C＝　60%以下)	m3	24600	24600	24600	24600	26900	26900	095
T705899	生コンクリート（高炉Ｂ）	30-12-40　(W/C＝　60%以下)	m3	24600	24600	24600	24600	26900	26900	095
	●高炉Ｂ種【W/C＝　55%以下】									
T705850	生コンクリート（高炉Ｂ）	21- 8-25　(W/C＝　55%以下)	m3	24000	24000	24000	24000	26100	26100	087
T705851	生コンクリート（高炉Ｂ）	21-12-25　(W/C＝　55%以下)	m3	24000	24000	24000	24000	26100	26100	087
T705860	生コンクリート（高炉Ｂ）	21- 8-40　(W/C＝　55%以下)	m3	24000	24000	24000	24000	26100	26100	087
T705870	生コンクリート（高炉Ｂ）	21-12-40　(W/C＝　55%以下)	m3	24000	24000	24000	24000	26100	26100	087
T705880	生コンクリート（高炉Ｂ）	24- 8-25　(W/C＝　55%以下)	m3	24000	24000	24000	24000	26100	26100	090
T705881	生コンクリート（高炉Ｂ）	24-12-25　(W/C＝　55%以下)	m3	24000	24000	24000	24000	26100	26100	090
T705890	生コンクリート（高炉Ｂ）	24- 8-40　(W/C＝　55%以下)	m3	24000	24000	24000	24000	26100	26100	090
T705891	生コンクリート（高炉Ｂ）	24-12-40　(W/C＝　55%以下)	m3	24000	24000	24000	24000	26100	26100	090
	●舗装用・高炉									
T705920	生コンクリート（舗装用・高炉）	曲げ4.5-2.5-40　(W/C＝　55%以下)	m3	----------	----------	----------	----------	----------	----------	037
T705930	生コンクリート（舗装用・高炉）	曲げ4.5-6.5-40　(W/C＝　55%以下)	m3	25300	25300	25300	25300	28200	28200	037
	※小型車運搬割増									
T9533	生コンクリート小型車運搬割増	４ｔ車以下使用	m3	2000	2000	2000	2000	2000	2000	037

一 般 単 価 一 覧 表

(9)生コンクリート・舗装用生コンクリート

有峰地区

引き渡し場所
現場渡し

単価コード	名　　称	規　　格	単　位	単　価						機労材集計コード
				08 04 01	08 05 15	08 06 15	08 07 15	08 08 15	08 09 15	
T7000	生コンクリート		m3	----------	----------	----------	----------	----------	----------	037
	●【W/C＝　65%以下】									
T7013	生コンクリート	18- 8-25　(W/C＝　65%以下)	m3	23600	23600	23600	23600	23600	23600	086
T7014	生コンクリート	18-12-25　(W/C＝　65%以下)	m3	23600	23600	23600	23600	23600	23600	086
T7016	生コンクリート	18- 5-40　(W/C＝　65%以下)	m3	23600	23600	23600	23600	23600	23600	086
T7017	生コンクリート	18- 8-40　(W/C＝　65%以下)	m3	23600	23600	23600	23600	23600	23600	086
T7018	生コンクリート	18-12-40　(W/C＝　65%以下)	m3	23600	23600	23600	23600	23600	23600	086
T7020	生コンクリート	21- 8-25　(W/C＝　65%以下)	m3	23600	23600	23600	23600	23600	23600	089
T7021	生コンクリート	21-12-25　(W/C＝　65%以下)	m3	23600	23600	23600	23600	23600	23600	089
T7024	生コンクリート	21- 8-40　(W/C＝　65%以下)	m3	23600	23600	23600	23600	23600	23600	089
T7025	生コンクリート	21-12-40　(W/C＝　65%以下)	m3	23600	23600	23600	23600	23600	23600	089
T7026	生コンクリート	24- 8-25　(W/C＝　65%以下)	m3	23800	23800	23800	23800	23800	23800	092
T7027	生コンクリート	24-12-25　(W/C＝　65%以下)	m3	23800	23800	23800	23800	23800	23800	092
T7031	生コンクリート	24-12-40　(W/C＝　65%以下)	m3	23800	23800	23800	23800	23800	23800	092
	●【W/C＝　60%以下】									
T703200	生コンクリート	18- 8-25　(W/C＝　60%以下)	m3	23800	23800	23800	23800	23800	23800	085
T703300	生コンクリート	18-12-25　(W/C＝　60%以下)	m3	23800	23800	23800	23800	23800	23800	085
T703400	生コンクリート	18- 8-40　(W/C＝　60%以下)	m3	23800	23800	23800	23800	23800	23800	085
T703510	生コンクリート	18-12-40　(W/C＝　60%以下)	m3	23800	23800	23800	23800	23800	23800	085
T703520	生コンクリート	21- 8-25　(W/C＝　60%以下)	m3	23800	23800	23800	23800	23800	23800	088
T703530	生コンクリート	21-12-25　(W/C＝　60%以下)	m3	23800	23800	23800	23800	23800	23800	088
T703540	生コンクリート	21- 8-40　(W/C＝　60%以下)	m3	23800	23800	23800	23800	23800	23800	088
T703550	生コンクリート	21-12-40　(W/C＝　60%以下)	m3	23800	23800	23800	23800	23800	23800	088
T703560	生コンクリート	24- 8-25　(W/C＝　60%以下)	m3	23800	23800	23800	23800	23800	23800	091
T703570	生コンクリート	24-12-25　(W/C＝　60%以下)	m3	23800	23800	23800	23800	23800	23800	091
T7029	生コンクリート	24- 5-40　(W/C＝　60%以下)	m3	23800	23800	23800	23800	23800	23800	091

一 般 単 価 一 覧 表

(9)生コンクリート・舗装用生コンクリート

有峰地区

引き渡し場所
現場渡し

単価コード	名　　称	規　　格	単　位	単　価						機労材集計コード
				08 04 01	08 05 15	08 06 15	08 07 15	08 08 15	08 09 15	
T7030	生コンクリート	24- 8-40　(W/C＝　60%以下)	m3	23800	23800	23800	23800	23800	23800	091
T703710	生コンクリート	24-12-40　(W/C＝　60%以下)	m3	23800	23800	23800	23800	23800	23800	091
T9503	生コンクリート	27- 8-25　(W/C＝　60%以下)	m3	24100	24100	24100	24100	24100	24100	093
T9504	生コンクリート	27-12-25　(W/C＝　60%以下)	m3	24100	24100	24100	24100	24100	24100	093
T9507	生コンクリート	27- 8-40　(W/C＝　60%以下)	m3	24100	24100	24100	24100	24100	24100	093
T9508	生コンクリート	27-12-40　(W/C＝　60%以下)	m3	24100	24100	24100	24100	24100	24100	093
T704010	生コンクリート	30- 8-25　(W/C＝　60%以下)	m3	24400	24400	24400	24400	24400	24400	095
T9512	生コンクリート	30-12-25　(W/C＝　60%以下)	m3	24400	24400	24400	24400	24400	24400	095
T9515	生コンクリート	30- 8-40　(W/C＝　60%以下)	m3	24400	24400	24400	24400	24400	24400	095
T9516	生コンクリート	30-12-40　(W/C＝　60%以下)	m3	24400	24400	24400	24400	24400	24400	095
	●【W/C＝　55%以下】									
T9531	生コンクリート	18- 8-25　(W/C＝　55%以下)	m3	24100	24100	24100	24100	24100	24100	084
T9532	生コンクリート	21- 8-25　(W/C＝　55%以下)	m3	24100	24100	24100	24100	24100	24100	087
T704610	生コンクリート	21-12-25　(W/C＝　55%以下)	m3	24100	24100	24100	24100	24100	24100	087
T704710	生コンクリート	21- 8-40　(W/C＝　55%以下)	m3	24100	24100	24100	24100	24100	24100	087
T704800	生コンクリート	21-12-40　(W/C＝　55%以下)	m3	24100	24100	24100	24100	24100	24100	087
T704900	生コンクリート	24- 8-25　(W/C＝　55%以下)	m3	24100	24100	24100	24100	24100	24100	090
T704910	生コンクリート	24-12-25　(W/C＝　55%以下)	m3	24100	24100	24100	24100	24100	24100	090
T705000	生コンクリート	24- 8-40　(W/C＝　55%以下)	m3	24100	24100	24100	24100	24100	24100	090
T705010	生コンクリート	24-12-40　(W/C＝　55%以下)	m3	24100	24100	24100	24100	24100	24100	090
T7043	生コンクリート	30- 8-25　(W/C＝　55%以下)	m3	24400	24400	24400	24400	24400	24400	094
	●舗装用									
T7035	生コンクリート (舗装用)	曲げ4.5-2.5-40　(W/C＝　55%以下)	m3	24700	24700	24700	24700	24700	24700	037
T7036	生コンクリート (舗装用)	曲げ4.5-6.5-40　(W/C＝　55%以下)	m3	25000	25000	25000	25000	25000	25000	037

一 般 単 価 一 覧 表

(9)生コンクリート・舗装用生コンクリート

有峰地区

引き渡し場所
現場渡し

単価コード	名　　称	規　　格	単　位	単　価						機労材集計コード
				08 04 01	08 05 15	08 06 15	08 07 15	08 08 15	08 09 15	
	●生モルタル									
T7045	生モルタル	(1:2)	m3	31400	31400	31400	31400	31400	31400	037
T7046	生モルタル	(1:3)	m3	29200	29200	29200	29200	29200	29200	037
T7047	生モルタル		m3	----------	----------	----------	----------	----------	----------	037
	●高炉Ｂ種【W/C＝　65%以下】									
T705200	生コンクリート（高炉Ｂ）	18- 8-25　(W/C＝　65%以下)	m3	23400	23400	23400	23400	23400	23400	086
T705300	生コンクリート（高炉Ｂ）	18-12-25　(W/C＝　65%以下)	m3	23400	23400	23400	23400	23400	23400	086
T705150	生コンクリート（高炉Ｂ）	18- 5-40　(W/C＝　65%以下)	m3	23400	23400	23400	23400	23400	23400	086
T7057	生コンクリート（高炉Ｂ）	18- 8-40　(W/C＝　65%以下)	m3	23400	23400	23400	23400	23400	23400	086
T7058	生コンクリート（高炉Ｂ）	18-12-40　(W/C＝　65%以下)	m3	23400	23400	23400	23400	23400	23400	086
	●高炉Ｂ種【W/C＝　60%以下】									
T705810	生コンクリート（高炉Ｂ）	18- 8-25　(W/C＝　60%以下)	m3	23800	23800	23800	23800	23800	23800	085
T705820	生コンクリート（高炉Ｂ）	18-12-25　(W/C＝　60%以下)	m3	23800	23800	23800	23800	23800	23800	085
T705830	生コンクリート（高炉Ｂ）	18- 8-40　(W/C＝　60%以下)	m3	23600	23600	23600	23600	23600	23600	085
T705840	生コンクリート（高炉Ｂ）	18-12-40　(W/C＝　60%以下)	m3	23600	23600	23600	23600	23600	23600	085
T705841	生コンクリート（高炉Ｂ）	21- 8-25　(W/C＝　60%以下)	m3	23800	23800	23800	23800	23800	23800	088
T705842	生コンクリート（高炉Ｂ）	21-12-25　(W/C＝　60%以下)	m3	23800	23800	23800	23800	23800	23800	088
T705843	生コンクリート（高炉Ｂ）	21- 8-40　(W/C＝　60%以下)	m3	23600	23600	23600	23600	23600	23600	088
T705844	生コンクリート（高炉Ｂ）	21-12-40　(W/C＝　60%以下)	m3	23600	23600	23600	23600	23600	23600	088
T705846	生コンクリート（高炉Ｂ）	24- 8-25　(W/C＝　60%以下)	m3	23800	23800	23800	23800	23800	23800	091
T705847	生コンクリート（高炉Ｂ）	24-12-25　(W/C＝　60%以下)	m3	23800	23800	23800	23800	23800	23800	091
T705845	生コンクリート（高炉Ｂ）	24- 5-40　(W/C＝　60%以下)	m3	23800	23800	23800	23800	23800	23800	091
T705848	生コンクリート（高炉Ｂ）	24- 8-40　(W/C＝　60%以下)	m3	23800	23800	23800	23800	23800	23800	091
T705849	生コンクリート（高炉Ｂ）	24-12-40　(W/C＝　60%以下)	m3	23800	23800	23800	23800	23800	23800	091
T705892	生コンクリート（高炉Ｂ）	27- 8-25　(W/C＝　60%以下)	m3	24100	24100	24100	24100	24100	24100	093
T705893	生コンクリート（高炉Ｂ）	27-12-25　(W/C＝　60%以下)	m3	24100	24100	24100	24100	24100	24100	093
T705894	生コンクリート（高炉Ｂ）	27- 8-40　(W/C＝　60%以下)	m3	24100	24100	24100	24100	24100	24100	093

一 般 単 価 一 覧 表

(9)生コンクリート・舗装用生コンクリート

有峰地区

引き渡し場所
現場渡し

単価コード	名　　称	規　　格	単　位	単　価						機労材集計コード
				08 04 01	08 05 15	08 06 15	08 07 15	08 08 15	08 09 15	
T705895	生コンクリート（高炉Ｂ）	27-12-40　(W/C＝　60%以下)	m3	24100	24100	24100	24100	24100	24100	093
T705896	生コンクリート（高炉Ｂ）	30- 8-25　(W/C＝　60%以下)	m3	24400	24400	24400	24400	24400	24400	095
T705897	生コンクリート（高炉Ｂ）	30-12-25　(W/C＝　60%以下)	m3	24400	24400	24400	24400	24400	24400	095
T705898	生コンクリート（高炉Ｂ）	30- 8-40　(W/C＝　60%以下)	m3	24400	24400	24400	24400	24400	24400	095
T705899	生コンクリート（高炉Ｂ）	30-12-40　(W/C＝　60%以下)	m3	24400	24400	24400	24400	24400	24400	095
	●高炉Ｂ種【W/C＝　55%以下】									
T705850	生コンクリート（高炉Ｂ）	21- 8-25　(W/C＝　55%以下)	m3	24100	24100	24100	24100	24100	24100	087
T705851	生コンクリート（高炉Ｂ）	21-12-25　(W/C＝　55%以下)	m3	24100	24100	24100	24100	24100	24100	087
T705860	生コンクリート（高炉Ｂ）	21- 8-40　(W/C＝　55%以下)	m3	24100	24100	24100	24100	24100	24100	087
T705870	生コンクリート（高炉Ｂ）	21-12-40　(W/C＝　55%以下)	m3	24100	24100	24100	24100	24100	24100	087
T705880	生コンクリート（高炉Ｂ）	24- 8-25　(W/C＝　55%以下)	m3	24100	24100	24100	24100	24100	24100	090
T705881	生コンクリート（高炉Ｂ）	24-12-25　(W/C＝　55%以下)	m3	24100	24100	24100	24100	24100	24100	090
T705890	生コンクリート（高炉Ｂ）	24- 8-40　(W/C＝　55%以下)	m3	24100	24100	24100	24100	24100	24100	090
T705891	生コンクリート（高炉Ｂ）	24-12-40　(W/C＝　55%以下)	m3	24100	24100	24100	24100	24100	24100	090
	●舗装用・高炉									
T705920	生コンクリート（舗装用・高炉）	曲げ4.5-2.5-40　(W/C＝　55%以下)	m3	24700	24700	24700	24700	24700	24700	037
T705930	生コンクリート（舗装用・高炉）	曲げ4.5-6.5-40　(W/C＝　55%以下)	m3	25000	25000	25000	25000	25000	25000	037
	※小型車運搬割増									
T9533	生コンクリート小型車運搬割増	4ｔ車以下使用	m3	1500	1500	1500	1500	1500	1500	037

一 般 単 価 一 覧 表

(10)生コンクリート・舗装用生コンクリート

入善地区

引き渡し場所
現場渡し

単価コード	名　　称	規　　格	単　位	単　価						機労材集計コード
				08 04 01	08 05 15	08 06 15	08 07 15	08 08 15	08 09 15	
T7000	生コンクリート		m3	----------	----------	----------	----------	----------	----------	037
	●【W/C＝　65%以下】									
T7013	生コンクリート	18- 8-25　(W/C＝　65%以下)	m3	22500	22500	22500	22500	24500	24500	086
T7014	生コンクリート	18-12-25　(W/C＝　65%以下)	m3	22500	22500	22500	22500	24500	24500	086
T7016	生コンクリート	18- 5-40　(W/C＝　65%以下)	m3	22500	22500	22500	22500	24500	24500	086
T7017	生コンクリート	18- 8-40　(W/C＝　65%以下)	m3	22500	22500	22500	22500	24500	24500	086
T7018	生コンクリート	18-12-40　(W/C＝　65%以下)	m3	22500	22500	22500	22500	24500	24500	086
T7020	生コンクリート	21- 8-25　(W/C＝　65%以下)	m3	22700	22700	22700	22700	24700	24700	089
T7021	生コンクリート	21-12-25　(W/C＝　65%以下)	m3	22700	22700	22700	22700	24700	24700	089
T7024	生コンクリート	21- 8-40　(W/C＝　65%以下)	m3	22700	22700	22700	22700	24700	24700	089
T7025	生コンクリート	21-12-40　(W/C＝　65%以下)	m3	22700	22700	22700	22700	24700	24700	089
T7026	生コンクリート	24- 8-25　(W/C＝　65%以下)	m3	23000	23000	23000	23000	25100	25100	092
T7027	生コンクリート	24-12-25　(W/C＝　65%以下)	m3	23000	23000	23000	23000	25100	25100	092
T7031	生コンクリート	24-12-40　(W/C＝　65%以下)	m3	23000	23000	23000	23000	25100	25100	092
	●【W/C＝　60%以下】									
T703200	生コンクリート	18- 8-25　(W/C＝　60%以下)	m3	22700	22700	22700	22700	24700	24700	085
T703300	生コンクリート	18-12-25　(W/C＝　60%以下)	m3	22700	22700	22700	22700	24700	24700	085
T703400	生コンクリート	18- 8-40　(W/C＝　60%以下)	m3	22700	22700	22700	22700	24700	24700	085
T703510	生コンクリート	18-12-40　(W/C＝　60%以下)	m3	22700	22700	22700	22700	24700	24700	085
T703520	生コンクリート	21- 8-25　(W/C＝　60%以下)	m3	22700	22700	22700	22700	24700	24700	088
T703530	生コンクリート	21-12-25　(W/C＝　60%以下)	m3	22700	22700	22700	22700	24700	24700	088
T703540	生コンクリート	21- 8-40　(W/C＝　60%以下)	m3	22700	22700	22700	22700	24700	24700	088
T703550	生コンクリート	21-12-40　(W/C＝　60%以下)	m3	22700	22700	22700	22700	24700	24700	088
T703560	生コンクリート	24- 8-25　(W/C＝　60%以下)	m3	23000	23000	23000	23000	25100	25100	091
T703570	生コンクリート	24-12-25　(W/C＝　60%以下)	m3	23000	23000	23000	23000	25100	25100	091
T7029	生コンクリート	24- 5-40　(W/C＝　60%以下)	m3	23000	23000	23000	23000	25100	25100	091

一 般 単 価 一 覧 表

(10)生コンクリート・舗装用生コンクリート

入善地区

引き渡し場所
現場渡し

単価コード	名　　称	規　　格	単　位	単　価						機労材集計コード
				08 04 01	08 05 15	08 06 15	08 07 15	08 08 15	08 09 15	
T7030	生コンクリート	24- 8-40　(W/C＝　60%以下)	m3	23000	23000	23000	23000	25100	25100	091
T703710	生コンクリート	24-12-40　(W/C＝　60%以下)	m3	23000	23000	23000	23000	25100	25100	091
T9503	生コンクリート	27- 8-25　(W/C＝　60%以下)	m3	23300	23300	23300	23300	25500	25500	093
T9504	生コンクリート	27-12-25　(W/C＝　60%以下)	m3	23300	23300	23300	23300	25500	25500	093
T9507	生コンクリート	27- 8-40　(W/C＝　60%以下)	m3	23300	23300	23300	23300	25500	25500	093
T9508	生コンクリート	27-12-40　(W/C＝　60%以下)	m3	23300	23300	23300	23300	25500	25500	093
T704010	生コンクリート	30- 8-25　(W/C＝　60%以下)	m3	23600	23600	23600	23600	25900	25900	095
T9512	生コンクリート	30-12-25　(W/C＝　60%以下)	m3	23600	23600	23600	23600	25900	25900	095
T9515	生コンクリート	30- 8-40　(W/C＝　60%以下)	m3	23600	23600	23600	23600	25900	25900	095
T9516	生コンクリート	30-12-40　(W/C＝　60%以下)	m3	23600	23600	23600	23600	25900	25900	095
	●【W/C＝　55%以下】									
T9531	生コンクリート	18- 8-25　(W/C＝　55%以下)	m3	23300	23300	23300	23300	25500	25500	084
T9532	生コンクリート	21- 8-25　(W/C＝　55%以下)	m3	23300	23300	23300	23300	25500	25500	087
T704610	生コンクリート	21-12-25　(W/C＝　55%以下)	m3	23300	23300	23300	23300	25500	25500	087
T704710	生コンクリート	21- 8-40　(W/C＝　55%以下)	m3	23300	23300	23300	23300	25500	25500	087
T704800	生コンクリート	21-12-40　(W/C＝　55%以下)	m3	23300	23300	23300	23300	25500	25500	087
T704900	生コンクリート	24- 8-25　(W/C＝　55%以下)	m3	23300	23300	23300	23300	25500	25500	090
T704910	生コンクリート	24-12-25　(W/C＝　55%以下)	m3	23300	23300	23300	23300	25500	25500	090
T705000	生コンクリート	24- 8-40　(W/C＝　55%以下)	m3	23300	23300	23300	23300	25500	25500	090
T705010	生コンクリート	24-12-40　(W/C＝　55%以下)	m3	23300	23300	23300	23300	25500	25500	090
T7043	生コンクリート	30- 8-25　(W/C＝　55%以下)	m3	23600	23600	23600	23600	25900	25900	094
	●舗装用									
T7035	生コンクリート (舗装用)	曲げ4.5-2.5-40　(W/C＝　55%以下)	m3	----------	----------	----------	----------	----------	----------	037
T7036	生コンクリート (舗装用)	曲げ4.5-6.5-40　(W/C＝　55%以下)	m3	24300	24300	24300	24300	27200	27200	037

一 般 単 価 一 覧 表

(10)生コンクリート・舗装用生コンクリート

入善地区

引き渡し場所
現場渡し

単価コード	名　　称	規　　格	単　位	単　価						機労材集計コード
				08 04 01	08 05 15	08 06 15	08 07 15	08 08 15	08 09 15	
	●生モルタル									
T7045	生モルタル	(1:2)	m3	29000	29000	29000	29000	32000	32000	037
T7046	生モルタル	(1:3)	m3	27100	27100	27100	27100	30100	30100	037
T7047	生モルタル		m3	----------	----------	----------	----------	----------	----------	037
	●高炉Ｂ種【W/C＝　65%以下】									
T705200	生コンクリート（高炉Ｂ）	18- 8-25　(W/C＝　65%以下)	m3	22500	22500	22500	22500	24500	24500	086
T705300	生コンクリート（高炉Ｂ）	18-12-25　(W/C＝　65%以下)	m3	22500	22500	22500	22500	24500	24500	086
T705150	生コンクリート（高炉Ｂ）	18- 5-40　(W/C＝　65%以下)	m3	22500	22500	22500	22500	24500	24500	086
T7057	生コンクリート（高炉Ｂ）	18- 8-40　(W/C＝　65%以下)	m3	22500	22500	22500	22500	24500	24500	086
T7058	生コンクリート（高炉Ｂ）	18-12-40　(W/C＝　65%以下)	m3	22500	22500	22500	22500	24500	24500	086
	●高炉Ｂ種【W/C＝　60%以下】									
T705810	生コンクリート（高炉Ｂ）	18- 8-25　(W/C＝　60%以下)	m3	22700	22700	22700	22700	24700	24700	085
T705820	生コンクリート（高炉Ｂ）	18-12-25　(W/C＝　60%以下)	m3	22700	22700	22700	22700	24700	24700	085
T705830	生コンクリート（高炉Ｂ）	18- 8-40　(W/C＝　60%以下)	m3	22700	22700	22700	22700	24700	24700	085
T705840	生コンクリート（高炉Ｂ）	18-12-40　(W/C＝　60%以下)	m3	22700	22700	22700	22700	24700	24700	085
T705841	生コンクリート（高炉Ｂ）	21- 8-25　(W/C＝　60%以下)	m3	22700	22700	22700	22700	24700	24700	088
T705842	生コンクリート（高炉Ｂ）	21-12-25　(W/C＝　60%以下)	m3	22700	22700	22700	22700	24700	24700	088
T705843	生コンクリート（高炉Ｂ）	21- 8-40　(W/C＝　60%以下)	m3	22700	22700	22700	22700	24700	24700	088
T705844	生コンクリート（高炉Ｂ）	21-12-40　(W/C＝　60%以下)	m3	22700	22700	22700	22700	24700	24700	088
T705846	生コンクリート（高炉Ｂ）	24- 8-25　(W/C＝　60%以下)	m3	23000	23000	23000	23000	25100	25100	091
T705847	生コンクリート（高炉Ｂ）	24-12-25　(W/C＝　60%以下)	m3	23000	23000	23000	23000	25100	25100	091
T705845	生コンクリート（高炉Ｂ）	24- 5-40　(W/C＝　60%以下)	m3	23000	23000	23000	23000	25100	25100	091
T705848	生コンクリート（高炉Ｂ）	24- 8-40　(W/C＝　60%以下)	m3	23000	23000	23000	23000	25100	25100	091
T705849	生コンクリート（高炉Ｂ）	24-12-40　(W/C＝　60%以下)	m3	23000	23000	23000	23000	25100	25100	091
T705892	生コンクリート（高炉Ｂ）	27- 8-25　(W/C＝　60%以下)	m3	23300	23300	23300	23300	25500	25500	093
T705893	生コンクリート（高炉Ｂ）	27-12-25　(W/C＝　60%以下)	m3	23300	23300	23300	23300	25500	25500	093
T705894	生コンクリート（高炉Ｂ）	27- 8-40　(W/C＝　60%以下)	m3	23300	23300	23300	23300	25500	25500	093

一 般 単 価 一 覧 表

(10)生コンクリート・舗装用生コンクリート

入善地区

引き渡し場所
現場渡し

単価コード	名　　称	規　　格	単　位	単　価						機労材集計コード
				08 04 01	08 05 15	08 06 15	08 07 15	08 08 15	08 09 15	
T705895	生コンクリート（高炉Ｂ）	27-12-40　(W/C＝　60%以下)	m3	23300	23300	23300	23300	25500	25500	093
T705896	生コンクリート（高炉Ｂ）	30- 8-25　(W/C＝　60%以下)	m3	23600	23600	23600	23600	25900	25900	095
T705897	生コンクリート（高炉Ｂ）	30-12-25　(W/C＝　60%以下)	m3	23600	23600	23600	23600	25900	25900	095
T705898	生コンクリート（高炉Ｂ）	30- 8-40　(W/C＝　60%以下)	m3	23600	23600	23600	23600	25900	25900	095
T705899	生コンクリート（高炉Ｂ）	30-12-40　(W/C＝　60%以下)	m3	23600	23600	23600	23600	25900	25900	095
	●高炉Ｂ種【W/C＝　55%以下】									
T705850	生コンクリート（高炉Ｂ）	21- 8-25　(W/C＝　55%以下)	m3	23000	23000	23000	23000	25100	25100	087
T705851	生コンクリート（高炉Ｂ）	21-12-25　(W/C＝　55%以下)	m3	23000	23000	23000	23000	25100	25100	087
T705860	生コンクリート（高炉Ｂ）	21- 8-40　(W/C＝　55%以下)	m3	23000	23000	23000	23000	25100	25100	087
T705870	生コンクリート（高炉Ｂ）	21-12-40　(W/C＝　55%以下)	m3	23000	23000	23000	23000	25100	25100	087
T705880	生コンクリート（高炉Ｂ）	24- 8-25　(W/C＝　55%以下)	m3	23000	23000	23000	23000	25100	25100	090
T705881	生コンクリート（高炉Ｂ）	24-12-25　(W/C＝　55%以下)	m3	23000	23000	23000	23000	25100	25100	090
T705890	生コンクリート（高炉Ｂ）	24- 8-40　(W/C＝　55%以下)	m3	23000	23000	23000	23000	25100	25100	090
T705891	生コンクリート（高炉Ｂ）	24-12-40　(W/C＝　55%以下)	m3	23000	23000	23000	23000	25100	25100	090
	●舗装用・高炉									
T705920	生コンクリート（舗装用・高炉）	曲げ4.5-2.5-40　(W/C＝　55%以下)	m3	----------	----------	----------	----------	----------	----------	037
T705930	生コンクリート（舗装用・高炉）	曲げ4.5-6.5-40　(W/C＝　55%以下)	m3	24300	24300	24300	24300	27200	27200	037
	※小型車運搬割増									
T9533	生コンクリート小型車運搬割増	4ｔ車以下使用	m3	2000	2000	2000	2000	2000	2000	037

一 般 単 価 一 覧 表

(11)生コンクリート・舗装用生コンクリート

有峰地区（奥地）

引き渡し場所
現場渡し

単価コード	名　　称	規　　格	単　位	単　価						機労材集計コード
				08 04 01	08 05 15	08 06 15	08 07 15	08 08 15	08 09 15	
T7000	生コンクリート		m3	----------	----------	----------	----------	----------	----------	037
	●【W/C＝　65%以下】									
T7013	生コンクリート	18- 8-25　(W/C＝　65%以下)	m3	26600	26600	26600	26600	26600	26600	086
T7014	生コンクリート	18-12-25　(W/C＝　65%以下)	m3	26600	26600	26600	26600	26600	26600	086
T7016	生コンクリート	18- 5-40　(W/C＝　65%以下)	m3	26600	26600	26600	26600	26600	26600	086
T7017	生コンクリート	18- 8-40　(W/C＝　65%以下)	m3	26600	26600	26600	26600	26600	26600	086
T7018	生コンクリート	18-12-40　(W/C＝　65%以下)	m3	26600	26600	26600	26600	26600	26600	086
T7020	生コンクリート	21- 8-25　(W/C＝　65%以下)	m3	26600	26600	26600	26600	26600	26600	089
T7021	生コンクリート	21-12-25　(W/C＝　65%以下)	m3	26600	26600	26600	26600	26600	26600	089
T7024	生コンクリート	21- 8-40　(W/C＝　65%以下)	m3	26600	26600	26600	26600	26600	26600	089
T7025	生コンクリート	21-12-40　(W/C＝　65%以下)	m3	26600	26600	26600	26600	26600	26600	089
T7026	生コンクリート	24- 8-25　(W/C＝　65%以下)	m3	26800	26800	26800	26800	26800	26800	092
T7027	生コンクリート	24-12-25　(W/C＝　65%以下)	m3	26800	26800	26800	26800	26800	26800	092
T7031	生コンクリート	24-12-40　(W/C＝　65%以下)	m3	26800	26800	26800	26800	26800	26800	092
	●【W/C＝　60%以下】									
T703200	生コンクリート	18- 8-25　(W/C＝　60%以下)	m3	26800	26800	26800	26800	26800	26800	085
T703300	生コンクリート	18-12-25　(W/C＝　60%以下)	m3	26800	26800	26800	26800	26800	26800	085
T703400	生コンクリート	18- 8-40　(W/C＝　60%以下)	m3	26800	26800	26800	26800	26800	26800	085
T703510	生コンクリート	18-12-40　(W/C＝　60%以下)	m3	26800	26800	26800	26800	26800	26800	085
T703520	生コンクリート	21- 8-25　(W/C＝　60%以下)	m3	26800	26800	26800	26800	26800	26800	088
T703530	生コンクリート	21-12-25　(W/C＝　60%以下)	m3	26800	26800	26800	26800	26800	26800	088
T703540	生コンクリート	21- 8-40　(W/C＝　60%以下)	m3	26800	26800	26800	26800	26800	26800	088
T703550	生コンクリート	21-12-40　(W/C＝　60%以下)	m3	26800	26800	26800	26800	26800	26800	088
T703560	生コンクリート	24- 8-25　(W/C＝　60%以下)	m3	26800	26800	26800	26800	26800	26800	091
T703570	生コンクリート	24-12-25　(W/C＝　60%以下)	m3	26800	26800	26800	26800	26800	26800	091
T7029	生コンクリート	24- 5-40　(W/C＝　60%以下)	m3	26800	26800	26800	26800	26800	26800	091

一 般 単 価 一 覧 表

(11)生コンクリート・舗装用生コンクリート

有峰地区（奥地）

引き渡し場所
現場渡し

単価コード	名　　称	規　　格	単　位	単　価						機労材集計コード
				080401	080515	080615	080715	080815	080915	
T7030	生コンクリート	24- 8-40 (W/C＝ 60%以下)	m3	26800	26800	26800	26800	26800	26800	091
T703710	生コンクリート	24-12-40 (W/C＝ 60%以下)	m3	26800	26800	26800	26800	26800	26800	091
T9503	生コンクリート	27- 8-25 (W/C＝ 60%以下)	m3	27100	27100	27100	27100	27100	27100	093
T9504	生コンクリート	27-12-25 (W/C＝ 60%以下)	m3	27100	27100	27100	27100	27100	27100	093
T9507	生コンクリート	27- 8-40 (W/C＝ 60%以下)	m3	27100	27100	27100	27100	27100	27100	093
T9508	生コンクリート	27-12-40 (W/C＝ 60%以下)	m3	27100	27100	27100	27100	27100	27100	093
T704010	生コンクリート	30- 8-25 (W/C＝ 60%以下)	m3	27400	27400	27400	27400	27400	27400	095
T9512	生コンクリート	30-12-25 (W/C＝ 60%以下)	m3	27400	27400	27400	27400	27400	27400	095
T9515	生コンクリート	30- 8-40 (W/C＝ 60%以下)	m3	27400	27400	27400	27400	27400	27400	095
T9516	生コンクリート	30-12-40 (W/C＝ 60%以下)	m3	27400	27400	27400	27400	27400	27400	095
	●【W/C＝ 55%以下】									
T9531	生コンクリート	18- 8-25 (W/C＝ 55%以下)	m3	27100	27100	27100	27100	27100	27100	084
T9532	生コンクリート	21- 8-25 (W/C＝ 55%以下)	m3	27100	27100	27100	27100	27100	27100	087
T704610	生コンクリート	21-12-25 (W/C＝ 55%以下)	m3	27100	27100	27100	27100	27100	27100	087
T704710	生コンクリート	21- 8-40 (W/C＝ 55%以下)	m3	27100	27100	27100	27100	27100	27100	087
T704800	生コンクリート	21-12-40 (W/C＝ 55%以下)	m3	27100	27100	27100	27100	27100	27100	087
T704900	生コンクリート	24- 8-25 (W/C＝ 55%以下)	m3	27100	27100	27100	27100	27100	27100	090
T704910	生コンクリート	24-12-25 (W/C＝ 55%以下)	m3	27100	27100	27100	27100	27100	27100	090
T705000	生コンクリート	24- 8-40 (W/C＝ 55%以下)	m3	27100	27100	27100	27100	27100	27100	090
T705010	生コンクリート	24-12-40 (W/C＝ 55%以下)	m3	27100	27100	27100	27100	27100	27100	090
T7043	生コンクリート	30- 8-25 (W/C＝ 55%以下)	m3	27400	27400	27400	27400	27400	27400	094
	●舗装用									
T7035	生コンクリート（舗装用）	曲げ4.5-2.5-40 (W/C＝ 55%以下)	m3	27700	27700	27700	27700	27700	27700	037
T7036	生コンクリート（舗装用）	曲げ4.5-6.5-40 (W/C＝ 55%以下)	m3	28000	28000	28000	28000	28000	28000	037

一 般 単 価 一 覧 表

(11)生コンクリート・舗装用生コンクリート

有峰地区（奥地）

引き渡し場所
現場渡し

単価コード	名　　称	規　　格	単　位	単　価						機労材集計コード
				08 04 01	08 05 15	08 06 15	08 07 15	08 08 15	08 09 15	
	●生モルタル									
T7045	生モルタル	(1:2)	m3	34400	34400	34400	34400	34400	34400	037
T7046	生モルタル	(1:3)	m3	32200	32200	32200	32200	32200	32200	037
T7047	生モルタル		m3	----------	----------	----------	----------	----------	----------	037
	●高炉Ｂ種【W/C＝　65%以下】									
T705200	生コンクリート（高炉Ｂ）	18- 8-25　(W/C＝　65%以下)	m3	26400	26400	26400	26400	26400	26400	086
T705300	生コンクリート（高炉Ｂ）	18-12-25　(W/C＝　65%以下)	m3	26400	26400	26400	26400	26400	26400	086
T705150	生コンクリート（高炉Ｂ）	18- 5-40　(W/C＝　65%以下)	m3	26400	26400	26400	26400	26400	26400	086
T7057	生コンクリート（高炉Ｂ）	18- 8-40　(W/C＝　65%以下)	m3	26400	26400	26400	26400	26400	26400	086
T7058	生コンクリート（高炉Ｂ）	18-12-40　(W/C＝　65%以下)	m3	26400	26400	26400	26400	26400	26400	086
	●高炉Ｂ種【W/C＝　60%以下】									
T705810	生コンクリート（高炉Ｂ）	18- 8-25　(W/C＝　60%以下)	m3	26800	26800	26800	26800	26800	26800	085
T705820	生コンクリート（高炉Ｂ）	18-12-25　(W/C＝　60%以下)	m3	26800	26800	26800	26800	26800	26800	085
T705830	生コンクリート（高炉Ｂ）	18- 8-40　(W/C＝　60%以下)	m3	26600	26600	26600	26600	26600	26600	085
T705840	生コンクリート（高炉Ｂ）	18-12-40　(W/C＝　60%以下)	m3	26600	26600	26600	26600	26600	26600	085
T705841	生コンクリート（高炉Ｂ）	21- 8-25　(W/C＝　60%以下)	m3	26800	26800	26800	26800	26800	26800	088
T705842	生コンクリート（高炉Ｂ）	21-12-25　(W/C＝　60%以下)	m3	26800	26800	26800	26800	26800	26800	088
T705843	生コンクリート（高炉Ｂ）	21- 8-40　(W/C＝　60%以下)	m3	26600	26600	26600	26600	26600	26600	088
T705844	生コンクリート（高炉Ｂ）	21-12-40　(W/C＝　60%以下)	m3	26600	26600	26600	26600	26600	26600	088
T705846	生コンクリート（高炉Ｂ）	24- 8-25　(W/C＝　60%以下)	m3	26800	26800	26800	26800	26800	26800	091
T705847	生コンクリート（高炉Ｂ）	24-12-25　(W/C＝　60%以下)	m3	26800	26800	26800	26800	26800	26800	091
T705845	生コンクリート（高炉Ｂ）	24- 5-40　(W/C＝　60%以下)	m3	26800	26800	26800	26800	26800	26800	091
T705848	生コンクリート（高炉Ｂ）	24- 8-40　(W/C＝　60%以下)	m3	26800	26800	26800	26800	26800	26800	091
T705849	生コンクリート（高炉Ｂ）	24-12-40　(W/C＝　60%以下)	m3	26800	26800	26800	26800	26800	26800	091
T705892	生コンクリート（高炉Ｂ）	27- 8-25　(W/C＝　60%以下)	m3	27100	27100	27100	27100	27100	27100	093
T705893	生コンクリート（高炉Ｂ）	27-12-25　(W/C＝　60%以下)	m3	27100	27100	27100	27100	27100	27100	093
T705894	生コンクリート（高炉Ｂ）	27- 8-40　(W/C＝　60%以下)	m3	27100	27100	27100	27100	27100	27100	093

一 般 単 価 一 覧 表

(11)生コンクリート・舗装用生コンクリート

有峰地区（奥地）

引き渡し場所
現場渡し

単価コード	名　　称	規　　格	単　位	単　価						機労材集計コード
				08 04 01	08 05 15	08 06 15	08 07 15	08 08 15	08 09 15	
T705895	生コンクリート（高炉Ｂ）	27-12-40　(W/C＝　60%以下)	m3	27100	27100	27100	27100	27100	27100	093
T705896	生コンクリート（高炉Ｂ）	30- 8-25　(W/C＝　60%以下)	m3	27400	27400	27400	27400	27400	27400	095
T705897	生コンクリート（高炉Ｂ）	30-12-25　(W/C＝　60%以下)	m3	27400	27400	27400	27400	27400	27400	095
T705898	生コンクリート（高炉Ｂ）	30- 8-40　(W/C＝　60%以下)	m3	27400	27400	27400	27400	27400	27400	095
T705899	生コンクリート（高炉Ｂ）	30-12-40　(W/C＝　60%以下)	m3	27400	27400	27400	27400	27400	27400	095
	●高炉Ｂ種【W/C＝　55%以下】									
T705850	生コンクリート（高炉Ｂ）	21- 8-25　(W/C＝　55%以下)	m3	27100	27100	27100	27100	27100	27100	087
T705851	生コンクリート（高炉Ｂ）	21-12-25　(W/C＝　55%以下)	m3	27100	27100	27100	27100	27100	27100	087
T705860	生コンクリート（高炉Ｂ）	21- 8-40　(W/C＝　55%以下)	m3	27100	27100	27100	27100	27100	27100	087
T705870	生コンクリート（高炉Ｂ）	21-12-40　(W/C＝　55%以下)	m3	27100	27100	27100	27100	27100	27100	087
T705880	生コンクリート（高炉Ｂ）	24- 8-25　(W/C＝　55%以下)	m3	27100	27100	27100	27100	27100	27100	090
T705881	生コンクリート（高炉Ｂ）	24-12-25　(W/C＝　55%以下)	m3	27100	27100	27100	27100	27100	27100	090
T705890	生コンクリート（高炉Ｂ）	24- 8-40　(W/C＝　55%以下)	m3	27100	27100	27100	27100	27100	27100	090
T705891	生コンクリート（高炉Ｂ）	24-12-40　(W/C＝　55%以下)	m3	27100	27100	27100	27100	27100	27100	090
	●舗装用・高炉									
T705920	生コンクリート（舗装用・高炉）	曲げ4.5-2.5-40　(W/C＝　55%以下)	m3	27700	27700	27700	27700	27700	27700	037
T705930	生コンクリート（舗装用・高炉）	曲げ4.5-6.5-40　(W/C＝　55%以下)	m3	28000	28000	28000	28000	28000	28000	037
	※小型車運搬割増									
T9533	生コンクリート小型車運搬割増	4ｔ車以下使用	m3	1500	1500	1500	1500	1500	1500	037

一 般 単 価 一 覧 表

(12)生コンクリート・舗装用生コンクリート

特殊地区（氷見特殊①）

引き渡し場所
現場渡し

単価コード	名　　称	規　　格	単　位	単　価						機労材集計コード
				08 04 01	08 05 15	08 06 15	08 07 15	08 08 15	08 09 15	
T7000	生コンクリート		m3	----------	----------	----------	----------	----------	----------	037
	●【W/C＝　65%以下】									
T7013	生コンクリート	18- 8-25　(W/C＝　65%以下)	m3	24100	24100	24100	24100	24100	26200	086
T7014	生コンクリート	18-12-25　(W/C＝　65%以下)	m3	24100	24100	24100	24100	24100	26200	086
T7016	生コンクリート	18- 5-40　(W/C＝　65%以下)	m3	24100	24100	24100	24100	24100	26200	086
T7017	生コンクリート	18- 8-40　(W/C＝　65%以下)	m3	24100	24100	24100	24100	24100	26200	086
T7018	生コンクリート	18-12-40　(W/C＝　65%以下)	m3	24100	24100	24100	24100	24100	26200	086
T7020	生コンクリート	21- 8-25　(W/C＝　65%以下)	m3	24100	24100	24100	24100	24100	26200	089
T7021	生コンクリート	21-12-25　(W/C＝　65%以下)	m3	24100	24100	24100	24100	24100	26200	089
T7024	生コンクリート	21- 8-40　(W/C＝　65%以下)	m3	24100	24100	24100	24100	24100	26200	089
T7025	生コンクリート	21-12-40　(W/C＝　65%以下)	m3	24100	24100	24100	24100	24100	26200	089
T7026	生コンクリート	24- 8-25　(W/C＝　65%以下)	m3	24500	24500	24500	24500	24500	26600	092
T7027	生コンクリート	24-12-25　(W/C＝　65%以下)	m3	24500	24500	24500	24500	24500	26600	092
T7031	生コンクリート	24-12-40　(W/C＝　65%以下)	m3	24500	24500	24500	24500	24500	26600	092
	●【W/C＝　60%以下】									
T703200	生コンクリート	18- 8-25　(W/C＝　60%以下)	m3	24500	24500	24500	24500	24500	26600	085
T703300	生コンクリート	18-12-25　(W/C＝　60%以下)	m3	24500	24500	24500	24500	24500	26600	085
T703400	生コンクリート	18- 8-40　(W/C＝　60%以下)	m3	24500	24500	24500	24500	24500	26600	085
T703510	生コンクリート	18-12-40　(W/C＝　60%以下)	m3	24500	24500	24500	24500	24500	26600	085
T703520	生コンクリート	21- 8-25　(W/C＝　60%以下)	m3	24500	24500	24500	24500	24500	26600	088
T703530	生コンクリート	21-12-25　(W/C＝　60%以下)	m3	24500	24500	24500	24500	24500	26600	088
T703540	生コンクリート	21- 8-40　(W/C＝　60%以下)	m3	24500	24500	24500	24500	24500	26600	088
T703550	生コンクリート	21-12-40　(W/C＝　60%以下)	m3	24500	24500	24500	24500	24500	26600	088
T703560	生コンクリート	24- 8-25　(W/C＝　60%以下)	m3	24500	24500	24500	24500	24500	26600	091
T703570	生コンクリート	24-12-25　(W/C＝　60%以下)	m3	24500	24500	24500	24500	24500	26600	091
T7029	生コンクリート	24- 5-40　(W/C＝　60%以下)	m3	24500	24500	24500	24500	24500	26600	091

一 般 単 価 一 覧 表

(12)生コンクリート・舗装用生コンクリート

特殊地区（氷見特殊①）

引き渡し場所
現場渡し

単価コード	名　　称	規　　格	単　位	単　価						機労材集計コード
				08 04 01	08 05 15	08 06 15	08 07 15	08 08 15	08 09 15	
T7030	生コンクリート	24- 8-40　(W/C＝　60%以下)	m3	24500	24500	24500	24500	24500	26600	091
T703710	生コンクリート	24-12-40　(W/C＝　60%以下)	m3	24500	24500	24500	24500	24500	26600	091
T9503	生コンクリート	27- 8-25　(W/C＝　60%以下)	m3	24900	24900	24900	24900	24900	27000	093
T9504	生コンクリート	27-12-25　(W/C＝　60%以下)	m3	24900	24900	24900	24900	24900	27000	093
T9507	生コンクリート	27- 8-40　(W/C＝　60%以下)	m3	24900	24900	24900	24900	24900	27000	093
T9508	生コンクリート	27-12-40　(W/C＝　60%以下)	m3	24900	24900	24900	24900	24900	27000	093
T704010	生コンクリート	30- 8-25　(W/C＝　60%以下)	m3	25300	25300	25300	25300	25300	27400	095
T9512	生コンクリート	30-12-25　(W/C＝　60%以下)	m3	25300	25300	25300	25300	25300	27400	095
T9515	生コンクリート	30- 8-40　(W/C＝　60%以下)	m3	25300	25300	25300	25300	25300	27400	095
T9516	生コンクリート	30-12-40　(W/C＝　60%以下)	m3	25300	25300	25300	25300	25300	27400	095
	●【W/C＝　55%以下】									
T9531	生コンクリート	18- 8-25　(W/C＝　55%以下)	m3	24900	24900	24900	24900	24900	27000	084
T9532	生コンクリート	21- 8-25　(W/C＝　55%以下)	m3	24900	24900	24900	24900	24900	27000	087
T704610	生コンクリート	21-12-25　(W/C＝　55%以下)	m3	24900	24900	24900	24900	24900	27000	087
T704710	生コンクリート	21- 8-40　(W/C＝　55%以下)	m3	24900	24900	24900	24900	24900	27000	087
T704800	生コンクリート	21-12-40　(W/C＝　55%以下)	m3	24900	24900	24900	24900	24900	27000	087
T704900	生コンクリート	24- 8-25　(W/C＝　55%以下)	m3	24900	24900	24900	24900	24900	27000	090
T704910	生コンクリート	24-12-25　(W/C＝　55%以下)	m3	24900	24900	24900	24900	24900	27000	090
T705000	生コンクリート	24- 8-40　(W/C＝　55%以下)	m3	24900	24900	24900	24900	24900	27000	090
T705010	生コンクリート	24-12-40　(W/C＝　55%以下)	m3	24900	24900	24900	24900	24900	27000	090
T7043	生コンクリート	30- 8-25　(W/C＝　55%以下)	m3	25300	25300	25300	25300	25300	27400	094
	●舗装用									
T7035	生コンクリート（舗装用）	曲げ4.5-2.5-40　(W/C＝　55%以下)	m3	----------	----------	----------	----------	----------	----------	037
T7036	生コンクリート（舗装用）	曲げ4.5-6.5-40　(W/C＝　55%以下)	m3	26400	26400	26400	26400	26400	28400	037

一 般 単 価 一 覧 表

(12)生コンクリート・舗装用生コンクリート

特殊地区（氷見特殊①）

引き渡し場所
現場渡し

単価コード	名　　称	規　　格	単　位	単　価						機労材集計コード
				08 04 01	08 05 15	08 06 15	08 07 15	08 08 15	08 09 15	
	●生モルタル									
T7045	生モルタル	(1:2)	m3	31400	31400	31400	31400	31400	33400	037
T7046	生モルタル	(1:3)	m3	29200	29200	29200	29200	29200	31200	037
T7047	生モルタル		m3	----------	----------	----------	----------	----------	----------	037
	●高炉Ｂ種【W/C＝　65%以下】									
T705200	生コンクリート（高炉Ｂ）	18- 8-25　(W/C＝　65%以下)	m3	24100	24100	24100	24100	24100	26200	086
T705300	生コンクリート（高炉Ｂ）	18-12-25　(W/C＝　65%以下)	m3	24100	24100	24100	24100	24100	26200	086
T705150	生コンクリート（高炉Ｂ）	18- 5-40　(W/C＝　65%以下)	m3	24100	24100	24100	24100	24100	26200	086
T7057	生コンクリート（高炉Ｂ）	18- 8-40　(W/C＝　65%以下)	m3	24100	24100	24100	24100	24100	26200	086
T7058	生コンクリート（高炉Ｂ）	18-12-40　(W/C＝　65%以下)	m3	24100	24100	24100	24100	24100	26200	086
	●高炉Ｂ種【W/C＝　60%以下】									
T705810	生コンクリート（高炉Ｂ）	18- 8-25　(W/C＝　60%以下)	m3	24500	24500	24500	24500	24500	26600	085
T705820	生コンクリート（高炉Ｂ）	18-12-25　(W/C＝　60%以下)	m3	24500	24500	24500	24500	24500	26600	085
T705830	生コンクリート（高炉Ｂ）	18- 8-40　(W/C＝　60%以下)	m3	24500	24500	24500	24500	24500	26600	085
T705840	生コンクリート（高炉Ｂ）	18-12-40　(W/C＝　60%以下)	m3	24500	24500	24500	24500	24500	26600	085
T705841	生コンクリート（高炉Ｂ）	21- 8-25　(W/C＝　60%以下)	m3	24500	24500	24500	24500	24500	26600	088
T705842	生コンクリート（高炉Ｂ）	21-12-25　(W/C＝　60%以下)	m3	24500	24500	24500	24500	24500	26600	088
T705843	生コンクリート（高炉Ｂ）	21- 8-40　(W/C＝　60%以下)	m3	24500	24500	24500	24500	24500	26600	088
T705844	生コンクリート（高炉Ｂ）	21-12-40　(W/C＝　60%以下)	m3	24500	24500	24500	24500	24500	26600	088
T705846	生コンクリート（高炉Ｂ）	24- 8-25　(W/C＝　60%以下)	m3	24500	24500	24500	24500	24500	26600	091
T705847	生コンクリート（高炉Ｂ）	24-12-25　(W/C＝　60%以下)	m3	24500	24500	24500	24500	24500	26600	091
T705845	生コンクリート（高炉Ｂ）	24- 5-40　(W/C＝　60%以下)	m3	24500	24500	24500	24500	24500	26600	091
T705848	生コンクリート（高炉Ｂ）	24- 8-40　(W/C＝　60%以下)	m3	24500	24500	24500	24500	24500	26600	091
T705849	生コンクリート（高炉Ｂ）	24-12-40　(W/C＝　60%以下)	m3	24500	24500	24500	24500	24500	26600	091
T705892	生コンクリート（高炉Ｂ）	27- 8-25　(W/C＝　60%以下)	m3	24900	24900	24900	24900	24900	27000	093
T705893	生コンクリート（高炉Ｂ）	27-12-25　(W/C＝　60%以下)	m3	24900	24900	24900	24900	24900	27000	093
T705894	生コンクリート（高炉Ｂ）	27- 8-40　(W/C＝　60%以下)	m3	24900	24900	24900	24900	24900	27000	093

一 般 単 価 一 覧 表

(12)生コンクリート・舗装用生コンクリート

特殊地区（氷見特殊①）

引き渡し場所
現場渡し

単価コード	名　　称	規　　格	単　位	単　価						機労材集計コード
				08 04 01	08 05 15	08 06 15	08 07 15	08 08 15	08 09 15	
T705895	生コンクリート（高炉Ｂ）	27-12-40　(W/C＝　60%以下)	m3	24900	24900	24900	24900	24900	27000	093
T705896	生コンクリート（高炉Ｂ）	30- 8-25　(W/C＝　60%以下)	m3	25300	25300	25300	25300	25300	27400	095
T705897	生コンクリート（高炉Ｂ）	30-12-25　(W/C＝　60%以下)	m3	25300	25300	25300	25300	25300	27400	095
T705898	生コンクリート（高炉Ｂ）	30- 8-40　(W/C＝　60%以下)	m3	25300	25300	25300	25300	25300	27400	095
T705899	生コンクリート（高炉Ｂ）	30-12-40　(W/C＝　60%以下)	m3	25300	25300	25300	25300	25300	27400	095
	●高炉Ｂ種【W/C＝　55%以下】									
T705850	生コンクリート（高炉Ｂ）	21- 8-25　(W/C＝　55%以下)	m3	24900	24900	24900	24900	24900	27000	087
T705851	生コンクリート（高炉Ｂ）	21-12-25　(W/C＝　55%以下)	m3	24900	24900	24900	24900	24900	27000	087
T705860	生コンクリート（高炉Ｂ）	21- 8-40　(W/C＝　55%以下)	m3	24900	24900	24900	24900	24900	27000	087
T705870	生コンクリート（高炉Ｂ）	21-12-40　(W/C＝　55%以下)	m3	24900	24900	24900	24900	24900	27000	087
T705880	生コンクリート（高炉Ｂ）	24- 8-25　(W/C＝　55%以下)	m3	24900	24900	24900	24900	24900	27000	090
T705881	生コンクリート（高炉Ｂ）	24-12-25　(W/C＝　55%以下)	m3	24900	24900	24900	24900	24900	27000	090
T705890	生コンクリート（高炉Ｂ）	24- 8-40　(W/C＝　55%以下)	m3	24900	24900	24900	24900	24900	27000	090
T705891	生コンクリート（高炉Ｂ）	24-12-40　(W/C＝　55%以下)	m3	24900	24900	24900	24900	24900	27000	090
	●舗装用・高炉									
T705920	生コンクリート（舗装用・高炉）	曲げ4.5-2.5-40　(W/C＝　55%以下)	m3	----------	----------	----------	----------	----------	----------	037
T705930	生コンクリート（舗装用・高炉）	曲げ4.5-6.5-40　(W/C＝　55%以下)	m3	26400	26400	26400	26400	26400	28400	037
	※小型車運搬割増									
T9533	生コンクリート小型車運搬割増	４ｔ車以下使用	m3	2000	2000	2000	2000	2000	2000	037

一 般 単 価 一 覧 表

(13)生コンクリート・舗装用生コンクリート

特殊地区（氷見特殊②）

引き渡し場所
現場渡し

単価コード	名　　称	規　　格	単　位	単価						機労材集計コード
				080401	080515	080615	080715	080815	080915	
T7000	生コンクリート		m3	----------	----------	----------	----------	----------	----------	037
	●【W/C＝　65%以下】									
T7013	生コンクリート	18- 8-25　(W/C＝　65%以下)	m3	24700	24700	24700	24700	24700	26800	086
T7014	生コンクリート	18-12-25　(W/C＝　65%以下)	m3	24700	24700	24700	24700	24700	26800	086
T7016	生コンクリート	18- 5-40　(W/C＝　65%以下)	m3	24700	24700	24700	24700	24700	26800	086
T7017	生コンクリート	18- 8-40　(W/C＝　65%以下)	m3	24700	24700	24700	24700	24700	26800	086
T7018	生コンクリート	18-12-40　(W/C＝　65%以下)	m3	24700	24700	24700	24700	24700	26800	086
T7020	生コンクリート	21- 8-25　(W/C＝　65%以下)	m3	24700	24700	24700	24700	24700	26800	089
T7021	生コンクリート	21-12-25　(W/C＝　65%以下)	m3	24700	24700	24700	24700	24700	26800	089
T7024	生コンクリート	21- 8-40　(W/C＝　65%以下)	m3	24700	24700	24700	24700	24700	26800	089
T7025	生コンクリート	21-12-40　(W/C＝　65%以下)	m3	24700	24700	24700	24700	24700	26800	089
T7026	生コンクリート	24- 8-25　(W/C＝　65%以下)	m3	25100	25100	25100	25100	25100	27200	092
T7027	生コンクリート	24-12-25　(W/C＝　65%以下)	m3	25100	25100	25100	25100	25100	27200	092
T7031	生コンクリート	24-12-40　(W/C＝　65%以下)	m3	25100	25100	25100	25100	25100	27200	092
	●【W/C＝　60%以下】									
T703200	生コンクリート	18- 8-25　(W/C＝　60%以下)	m3	25100	25100	25100	25100	25100	27200	085
T703300	生コンクリート	18-12-25　(W/C＝　60%以下)	m3	25100	25100	25100	25100	25100	27200	085
T703400	生コンクリート	18- 8-40　(W/C＝　60%以下)	m3	25100	25100	25100	25100	25100	27200	085
T703510	生コンクリート	18-12-40　(W/C＝　60%以下)	m3	25100	25100	25100	25100	25100	27200	085
T703520	生コンクリート	21- 8-25　(W/C＝　60%以下)	m3	25100	25100	25100	25100	25100	27200	088
T703530	生コンクリート	21-12-25　(W/C＝　60%以下)	m3	25100	25100	25100	25100	25100	27200	088
T703540	生コンクリート	21- 8-40　(W/C＝　60%以下)	m3	25100	25100	25100	25100	25100	27200	088
T703550	生コンクリート	21-12-40　(W/C＝　60%以下)	m3	25100	25100	25100	25100	25100	27200	088
T703560	生コンクリート	24- 8-25　(W/C＝　60%以下)	m3	25100	25100	25100	25100	25100	27200	091
T703570	生コンクリート	24-12-25　(W/C＝　60%以下)	m3	25100	25100	25100	25100	25100	27200	091
T7029	生コンクリート	24- 5-40　(W/C＝　60%以下)	m3	25100	25100	25100	25100	25100	27200	091

一 般 単 価 一 覧 表

(13)生コンクリート・舗装用生コンクリート

特殊地区（氷見特殊②）

引き渡し場所
現場渡し

単価コード	名　　称	規　　格	単　位	単　価						機労材集計コード
				08 04 01	08 05 15	08 06 15	08 07 15	08 08 15	08 09 15	
T7030	生コンクリート	24- 8-40　(W/C＝　60%以下)	m3	25100	25100	25100	25100	25100	27200	091
T703710	生コンクリート	24-12-40　(W/C＝　60%以下)	m3	25100	25100	25100	25100	25100	27200	091
T9503	生コンクリート	27- 8-25　(W/C＝　60%以下)	m3	25500	25500	25500	25500	25500	27600	093
T9504	生コンクリート	27-12-25　(W/C＝　60%以下)	m3	25500	25500	25500	25500	25500	27600	093
T9507	生コンクリート	27- 8-40　(W/C＝　60%以下)	m3	25500	25500	25500	25500	25500	27600	093
T9508	生コンクリート	27-12-40　(W/C＝　60%以下)	m3	25500	25500	25500	25500	25500	27600	093
T704010	生コンクリート	30- 8-25　(W/C＝　60%以下)	m3	25900	25900	25900	25900	25900	28000	095
T9512	生コンクリート	30-12-25　(W/C＝　60%以下)	m3	25900	25900	25900	25900	25900	28000	095
T9515	生コンクリート	30- 8-40　(W/C＝　60%以下)	m3	25900	25900	25900	25900	25900	28000	095
T9516	生コンクリート	30-12-40　(W/C＝　60%以下)	m3	25900	25900	25900	25900	25900	28000	095
	●【W/C＝　55%以下】									
T9531	生コンクリート	18- 8-25　(W/C＝　55%以下)	m3	25500	25500	25500	25500	25500	27600	084
T9532	生コンクリート	21- 8-25　(W/C＝　55%以下)	m3	25500	25500	25500	25500	25500	27600	087
T704610	生コンクリート	21-12-25　(W/C＝　55%以下)	m3	25500	25500	25500	25500	25500	27600	087
T704710	生コンクリート	21- 8-40　(W/C＝　55%以下)	m3	25500	25500	25500	25500	25500	27600	087
T704800	生コンクリート	21-12-40　(W/C＝　55%以下)	m3	25500	25500	25500	25500	25500	27600	087
T704900	生コンクリート	24- 8-25　(W/C＝　55%以下)	m3	25500	25500	25500	25500	25500	27600	090
T704910	生コンクリート	24-12-25　(W/C＝　55%以下)	m3	25500	25500	25500	25500	25500	27600	090
T705000	生コンクリート	24- 8-40　(W/C＝　55%以下)	m3	25500	25500	25500	25500	25500	27600	090
T705010	生コンクリート	24-12-40　(W/C＝　55%以下)	m3	25500	25500	25500	25500	25500	27600	090
T7043	生コンクリート	30- 8-25　(W/C＝　55%以下)	m3	25900	25900	25900	25900	25900	28000	094
	●舗装用									
T7035	生コンクリート（舗装用）	曲げ4.5-2.5-40　(W/C＝　55%以下)	m3	----------	----------	----------	----------	----------	----------	037
T7036	生コンクリート（舗装用）	曲げ4.5-6.5-40　(W/C＝　55%以下)	m3	27000	27000	27000	27000	27000	29000	037

一 般 単 価 一 覧 表

(13)生コンクリート・舗装用生コンクリート

特殊地区（氷見特殊②）

引き渡し場所
現場渡し

単価コード	名　　称	規　　格	単　位	単　価						機労材集計コード
				08 04 01	08 05 15	08 06 15	08 07 15	08 08 15	08 09 15	
	●生モルタル									
T7045	生モルタル	(1:2)	m3	32000	32000	32000	32000	32000	34000	037
T7046	生モルタル	(1:3)	m3	29800	29800	29800	29800	29800	31800	037
T7047	生モルタル		m3	----------	----------	----------	----------	----------	----------	037
	●高炉Ｂ種【W/C＝　65%以下】									
T705200	生コンクリート（高炉Ｂ）	18- 8-25　(W/C＝　65%以下)	m3	24700	24700	24700	24700	24700	26800	086
T705300	生コンクリート（高炉Ｂ）	18-12-25　(W/C＝　65%以下)	m3	24700	24700	24700	24700	24700	26800	086
T705150	生コンクリート（高炉Ｂ）	18- 5-40　(W/C＝　65%以下)	m3	24700	24700	24700	24700	24700	26800	086
T7057	生コンクリート（高炉Ｂ）	18- 8-40　(W/C＝　65%以下)	m3	24700	24700	24700	24700	24700	26800	086
T7058	生コンクリート（高炉Ｂ）	18-12-40　(W/C＝　65%以下)	m3	24700	24700	24700	24700	24700	26800	086
	●高炉Ｂ種【W/C＝　60%以下】									
T705810	生コンクリート（高炉Ｂ）	18- 8-25　(W/C＝　60%以下)	m3	25100	25100	25100	25100	25100	27200	085
T705820	生コンクリート（高炉Ｂ）	18-12-25　(W/C＝　60%以下)	m3	25100	25100	25100	25100	25100	27200	085
T705830	生コンクリート（高炉Ｂ）	18- 8-40　(W/C＝　60%以下)	m3	25100	25100	25100	25100	25100	27200	085
T705840	生コンクリート（高炉Ｂ）	18-12-40　(W/C＝　60%以下)	m3	25100	25100	25100	25100	25100	27200	085
T705841	生コンクリート（高炉Ｂ）	21- 8-25　(W/C＝　60%以下)	m3	25100	25100	25100	25100	25100	27200	088
T705842	生コンクリート（高炉Ｂ）	21-12-25　(W/C＝　60%以下)	m3	25100	25100	25100	25100	25100	27200	088
T705843	生コンクリート（高炉Ｂ）	21- 8-40　(W/C＝　60%以下)	m3	25100	25100	25100	25100	25100	27200	088
T705844	生コンクリート（高炉Ｂ）	21-12-40　(W/C＝　60%以下)	m3	25100	25100	25100	25100	25100	27200	088
T705846	生コンクリート（高炉Ｂ）	24- 8-25　(W/C＝　60%以下)	m3	25100	25100	25100	25100	25100	27200	091
T705847	生コンクリート（高炉Ｂ）	24-12-25　(W/C＝　60%以下)	m3	25100	25100	25100	25100	25100	27200	091
T705845	生コンクリート（高炉Ｂ）	24- 5-40　(W/C＝　60%以下)	m3	25100	25100	25100	25100	25100	27200	091
T705848	生コンクリート（高炉Ｂ）	24- 8-40　(W/C＝　60%以下)	m3	25100	25100	25100	25100	25100	27200	091
T705849	生コンクリート（高炉Ｂ）	24-12-40　(W/C＝　60%以下)	m3	25100	25100	25100	25100	25100	27200	091
T705892	生コンクリート（高炉Ｂ）	27- 8-25　(W/C＝　60%以下)	m3	25500	25500	25500	25500	25500	27600	093
T705893	生コンクリート（高炉Ｂ）	27-12-25　(W/C＝　60%以下)	m3	25500	25500	25500	25500	25500	27600	093
T705894	生コンクリート（高炉Ｂ）	27- 8-40　(W/C＝　60%以下)	m3	25500	25500	25500	25500	25500	27600	093

一 般 単 価 一 覧 表

(13)生コンクリート・舗装用生コンクリート

特殊地区（氷見特殊②）

引き渡し場所
現場渡し

単価コード	名　　称	規　　格	単　位	単　価						機労材集計コード
				08 04 01	08 05 15	08 06 15	08 07 15	08 08 15	08 09 15	
T705895	生コンクリート（高炉Ｂ）	27-12-40　(W/C＝　60%以下)	m3	25500	25500	25500	25500	25500	27600	093
T705896	生コンクリート（高炉Ｂ）	30- 8-25　(W/C＝　60%以下)	m3	25900	25900	25900	25900	25900	28000	095
T705897	生コンクリート（高炉Ｂ）	30-12-25　(W/C＝　60%以下)	m3	25900	25900	25900	25900	25900	28000	095
T705898	生コンクリート（高炉Ｂ）	30- 8-40　(W/C＝　60%以下)	m3	25900	25900	25900	25900	25900	28000	095
T705899	生コンクリート（高炉Ｂ）	30-12-40　(W/C＝　60%以下)	m3	25900	25900	25900	25900	25900	28000	095
	●高炉Ｂ種【W/C＝　55%以下】									
T705850	生コンクリート（高炉Ｂ）	21- 8-25　(W/C＝　55%以下)	m3	25500	25500	25500	25500	25500	27600	087
T705851	生コンクリート（高炉Ｂ）	21-12-25　(W/C＝　55%以下)	m3	25500	25500	25500	25500	25500	27600	087
T705860	生コンクリート（高炉Ｂ）	21- 8-40　(W/C＝　55%以下)	m3	25500	25500	25500	25500	25500	27600	087
T705870	生コンクリート（高炉Ｂ）	21-12-40　(W/C＝　55%以下)	m3	25500	25500	25500	25500	25500	27600	087
T705880	生コンクリート（高炉Ｂ）	24- 8-25　(W/C＝　55%以下)	m3	25500	25500	25500	25500	25500	27600	090
T705881	生コンクリート（高炉Ｂ）	24-12-25　(W/C＝　55%以下)	m3	25500	25500	25500	25500	25500	27600	090
T705890	生コンクリート（高炉Ｂ）	24- 8-40　(W/C＝　55%以下)	m3	25500	25500	25500	25500	25500	27600	090
T705891	生コンクリート（高炉Ｂ）	24-12-40　(W/C＝　55%以下)	m3	25500	25500	25500	25500	25500	27600	090
	●舗装用・高炉									
T705920	生コンクリート（舗装用・高炉）	曲げ4.5-2.5-40　(W/C＝　55%以下)	m3	----------	----------	----------	----------	----------	----------	037
T705930	生コンクリート（舗装用・高炉）	曲げ4.5-6.5-40　(W/C＝　55%以下)	m3	27000	27000	27000	27000	27000	29000	037
	※小型車運搬割増									
T9533	生コンクリート小型車運搬割増	４ｔ車以下使用	m3	2000	2000	2000	2000	2000	2000	037

一 般 単 価 一 覧 表

(14)生コンクリート・舗装用生コンクリート

特殊地区（富山特殊②）旧大山・立山町

引き渡し場所
現場渡し

単価コード	名　　称	規　　格	単　位	単　価						機労材集計コード
				08 04 01	08 05 15	08 06 15	08 07 15	08 08 15	08 09 15	
T7000	生コンクリート		m3	----------	----------	----------	----------	----------	----------	037
	●【W/C＝　65%以下】									
T7013	生コンクリート	18- 8-25　(W/C＝　65%以下)	m3	23400	23400	23400	23400	23400	23400	086
T7014	生コンクリート	18-12-25　(W/C＝　65%以下)	m3	23400	23400	23400	23400	23400	23400	086
T7016	生コンクリート	18- 5-40　(W/C＝　65%以下)	m3	23400	23400	23400	23400	23400	23400	086
T7017	生コンクリート	18- 8-40　(W/C＝　65%以下)	m3	23400	23400	23400	23400	23400	23400	086
T7018	生コンクリート	18-12-40　(W/C＝　65%以下)	m3	23400	23400	23400	23400	23400	23400	086
T7020	生コンクリート	21- 8-25　(W/C＝　65%以下)	m3	23400	23400	23400	23400	23400	23400	089
T7021	生コンクリート	21-12-25　(W/C＝　65%以下)	m3	23400	23400	23400	23400	23400	23400	089
T7024	生コンクリート	21- 8-40　(W/C＝　65%以下)	m3	23400	23400	23400	23400	23400	23400	089
T7025	生コンクリート	21-12-40　(W/C＝　65%以下)	m3	23400	23400	23400	23400	23400	23400	089
T7026	生コンクリート	24- 8-25　(W/C＝　65%以下)	m3	23600	23600	23600	23600	23600	23600	092
T7027	生コンクリート	24-12-25　(W/C＝　65%以下)	m3	23600	23600	23600	23600	23600	23600	092
T7031	生コンクリート	24-12-40　(W/C＝　65%以下)	m3	23600	23600	23600	23600	23600	23600	092
	●【W/C＝　60%以下】									
T703200	生コンクリート	18- 8-25　(W/C＝　60%以下)	m3	23600	23600	23600	23600	23600	23600	085
T703300	生コンクリート	18-12-25　(W/C＝　60%以下)	m3	23600	23600	23600	23600	23600	23600	085
T703400	生コンクリート	18- 8-40　(W/C＝　60%以下)	m3	23600	23600	23600	23600	23600	23600	085
T703510	生コンクリート	18-12-40　(W/C＝　60%以下)	m3	23600	23600	23600	23600	23600	23600	085
T703520	生コンクリート	21- 8-25　(W/C＝　60%以下)	m3	23600	23600	23600	23600	23600	23600	088
T703530	生コンクリート	21-12-25　(W/C＝　60%以下)	m3	23600	23600	23600	23600	23600	23600	088
T703540	生コンクリート	21- 8-40　(W/C＝　60%以下)	m3	23600	23600	23600	23600	23600	23600	088
T703550	生コンクリート	21-12-40　(W/C＝　60%以下)	m3	23600	23600	23600	23600	23600	23600	088
T703560	生コンクリート	24- 8-25　(W/C＝　60%以下)	m3	23600	23600	23600	23600	23600	23600	091
T703570	生コンクリート	24-12-25　(W/C＝　60%以下)	m3	23600	23600	23600	23600	23600	23600	091
T7029	生コンクリート	24- 5-40　(W/C＝　60%以下)	m3	23600	23600	23600	23600	23600	23600	091

一 般 単 価 一 覧 表

(14)生コンクリート・舗装用生コンクリート

特殊地区（富山特殊②）旧大山・立山町

引き渡し場所
現場渡し

単価コード	名　　称	規　　格	単　位	単価						機労材集計コード
				080401	080515	080615	080715	080815	080915	
T7030	生コンクリート	24- 8-40 (W/C＝ 60%以下)	m3	23600	23600	23600	23600	23600	23600	091
T703710	生コンクリート	24-12-40 (W/C＝ 60%以下)	m3	23600	23600	23600	23600	23600	23600	091
T9503	生コンクリート	27- 8-25 (W/C＝ 60%以下)	m3	23900	23900	23900	23900	23900	23900	093
T9504	生コンクリート	27-12-25 (W/C＝ 60%以下)	m3	23900	23900	23900	23900	23900	23900	093
T9507	生コンクリート	27- 8-40 (W/C＝ 60%以下)	m3	23900	23900	23900	23900	23900	23900	093
T9508	生コンクリート	27-12-40 (W/C＝ 60%以下)	m3	23900	23900	23900	23900	23900	23900	093
T704010	生コンクリート	30- 8-25 (W/C＝ 60%以下)	m3	24200	24200	24200	24200	24200	24200	095
T9512	生コンクリート	30-12-25 (W/C＝ 60%以下)	m3	24200	24200	24200	24200	24200	24200	095
T9515	生コンクリート	30- 8-40 (W/C＝ 60%以下)	m3	24200	24200	24200	24200	24200	24200	095
T9516	生コンクリート	30-12-40 (W/C＝ 60%以下)	m3	24200	24200	24200	24200	24200	24200	095
	●【W/C＝ 55%以下】									
T9531	生コンクリート	18- 8-25 (W/C＝ 55%以下)	m3	23900	23900	23900	23900	23900	23900	084
T9532	生コンクリート	21- 8-25 (W/C＝ 55%以下)	m3	23900	23900	23900	23900	23900	23900	087
T704610	生コンクリート	21-12-25 (W/C＝ 55%以下)	m3	23900	23900	23900	23900	23900	23900	087
T704710	生コンクリート	21- 8-40 (W/C＝ 55%以下)	m3	23900	23900	23900	23900	23900	23900	087
T704800	生コンクリート	21-12-40 (W/C＝ 55%以下)	m3	23900	23900	23900	23900	23900	23900	087
T704900	生コンクリート	24- 8-25 (W/C＝ 55%以下)	m3	23900	23900	23900	23900	23900	23900	090
T704910	生コンクリート	24-12-25 (W/C＝ 55%以下)	m3	23900	23900	23900	23900	23900	23900	090
T705000	生コンクリート	24- 8-40 (W/C＝ 55%以下)	m3	23900	23900	23900	23900	23900	23900	090
T705010	生コンクリート	24-12-40 (W/C＝ 55%以下)	m3	23900	23900	23900	23900	23900	23900	090
T7043	生コンクリート	30- 8-25 (W/C＝ 55%以下)	m3	24200	24200	24200	24200	24200	24200	094
	●舗装用									
T7035	生コンクリート（舗装用）	曲げ4.5-2.5-40 (W/C＝ 55%以下)	m3	24500	24500	24500	24500	24500	24500	037
T7036	生コンクリート（舗装用）	曲げ4.5-6.5-40 (W/C＝ 55%以下)	m3	24800	24800	24800	24800	24800	24800	037

一 般 単 価 一 覧 表

(14)生コンクリート・舗装用生コンクリート

特殊地区（富山特殊②）旧大山・立山町

引き渡し場所
現場渡し

単価コード	名　　称	規　　格	単　位	単　価						機労材集計コード
				08 04 01	08 05 15	08 06 15	08 07 15	08 08 15	08 09 15	
	●生モルタル									
T7045	生モルタル	(1:2)	m3	31200	31200	31200	31200	31200	31200	037
T7046	生モルタル	(1:3)	m3	29000	29000	29000	29000	29000	29000	037
T7047	生モルタル		m3	----------	----------	----------	----------	----------	----------	037
	●高炉Ｂ種【W/C＝　65%以下】									
T705200	生コンクリート（高炉Ｂ）	18- 8-25　(W/C＝　65%以下)	m3	23200	23200	23200	23200	23200	23200	086
T705300	生コンクリート（高炉Ｂ）	18-12-25　(W/C＝　65%以下)	m3	23200	23200	23200	23200	23200	23200	086
T705150	生コンクリート（高炉Ｂ）	18- 5-40　(W/C＝　65%以下)	m3	23200	23200	23200	23200	23200	23200	086
T7057	生コンクリート（高炉Ｂ）	18- 8-40　(W/C＝　65%以下)	m3	23200	23200	23200	23200	23200	23200	086
T7058	生コンクリート（高炉Ｂ）	18-12-40　(W/C＝　65%以下)	m3	23200	23200	23200	23200	23200	23200	086
	●高炉Ｂ種【W/C＝　60%以下】									
T705810	生コンクリート（高炉Ｂ）	18- 8-25　(W/C＝　60%以下)	m3	23600	23600	23600	23600	23600	23600	085
T705820	生コンクリート（高炉Ｂ）	18-12-25　(W/C＝　60%以下)	m3	23600	23600	23600	23600	23600	23600	085
T705830	生コンクリート（高炉Ｂ）	18- 8-40　(W/C＝　60%以下)	m3	23400	23400	23400	23400	23400	23400	085
T705840	生コンクリート（高炉Ｂ）	18-12-40　(W/C＝　60%以下)	m3	23400	23400	23400	23400	23400	23400	085
T705841	生コンクリート（高炉Ｂ）	21- 8-25　(W/C＝　60%以下)	m3	23600	23600	23600	23600	23600	23600	088
T705842	生コンクリート（高炉Ｂ）	21-12-25　(W/C＝　60%以下)	m3	23600	23600	23600	23600	23600	23600	088
T705843	生コンクリート（高炉Ｂ）	21- 8-40　(W/C＝　60%以下)	m3	23400	23400	23400	23400	23400	23400	088
T705844	生コンクリート（高炉Ｂ）	21-12-40　(W/C＝　60%以下)	m3	23400	23400	23400	23400	23400	23400	088
T705846	生コンクリート（高炉Ｂ）	24- 8-25　(W/C＝　60%以下)	m3	23600	23600	23600	23600	23600	23600	091
T705847	生コンクリート（高炉Ｂ）	24-12-25　(W/C＝　60%以下)	m3	23600	23600	23600	23600	23600	23600	091
T705845	生コンクリート（高炉Ｂ）	24- 5-40　(W/C＝　60%以下)	m3	23600	23600	23600	23600	23600	23600	091
T705848	生コンクリート（高炉Ｂ）	24- 8-40　(W/C＝　60%以下)	m3	23600	23600	23600	23600	23600	23600	091
T705849	生コンクリート（高炉Ｂ）	24-12-40　(W/C＝　60%以下)	m3	23600	23600	23600	23600	23600	23600	091
T705892	生コンクリート（高炉Ｂ）	27- 8-25　(W/C＝　60%以下)	m3	23900	23900	23900	23900	23900	23900	093
T705893	生コンクリート（高炉Ｂ）	27-12-25　(W/C＝　60%以下)	m3	23900	23900	23900	23900	23900	23900	093
T705894	生コンクリート（高炉Ｂ）	27- 8-40　(W/C＝　60%以下)	m3	23900	23900	23900	23900	23900	23900	093

一 般 単 価 一 覧 表

(14)生コンクリート・舗装用生コンクリート

特殊地区（富山特殊②）旧大山・立山町

引き渡し場所
現場渡し

単価コード	名　　称	規　　格	単　位	単　価						機労材集計コード
				08 04 01	08 05 15	08 06 15	08 07 15	08 08 15	08 09 15	
T705895	生コンクリート（高炉Ｂ）	27-12-40　(W/C＝　60%以下)	m3	23900	23900	23900	23900	23900	23900	093
T705896	生コンクリート（高炉Ｂ）	30- 8-25　(W/C＝　60%以下)	m3	24200	24200	24200	24200	24200	24200	095
T705897	生コンクリート（高炉Ｂ）	30-12-25　(W/C＝　60%以下)	m3	24200	24200	24200	24200	24200	24200	095
T705898	生コンクリート（高炉Ｂ）	30- 8-40　(W/C＝　60%以下)	m3	24200	24200	24200	24200	24200	24200	095
T705899	生コンクリート（高炉Ｂ）	30-12-40　(W/C＝　60%以下)	m3	24200	24200	24200	24200	24200	24200	095
	●高炉Ｂ種【W/C＝　55%以下】									
T705850	生コンクリート（高炉Ｂ）	21- 8-25　(W/C＝　55%以下)	m3	23900	23900	23900	23900	23900	23900	087
T705851	生コンクリート（高炉Ｂ）	21-12-25　(W/C＝　55%以下)	m3	23900	23900	23900	23900	23900	23900	087
T705860	生コンクリート（高炉Ｂ）	21- 8-40　(W/C＝　55%以下)	m3	23900	23900	23900	23900	23900	23900	087
T705870	生コンクリート（高炉Ｂ）	21-12-40　(W/C＝　55%以下)	m3	23900	23900	23900	23900	23900	23900	087
T705880	生コンクリート（高炉Ｂ）	24- 8-25　(W/C＝　55%以下)	m3	23900	23900	23900	23900	23900	23900	090
T705881	生コンクリート（高炉Ｂ）	24-12-25　(W/C＝　55%以下)	m3	23900	23900	23900	23900	23900	23900	090
T705890	生コンクリート（高炉Ｂ）	24- 8-40　(W/C＝　55%以下)	m3	23900	23900	23900	23900	23900	23900	090
T705891	生コンクリート（高炉Ｂ）	24-12-40　(W/C＝　55%以下)	m3	23900	23900	23900	23900	23900	23900	090
	●舗装用・高炉									
T705920	生コンクリート（舗装用・高炉）	曲げ4.5-2.5-40　(W/C＝　55%以下)	m3	24500	24500	24500	24500	24500	24500	037
T705930	生コンクリート（舗装用・高炉）	曲げ4.5-6.5-40　(W/C＝　55%以下)	m3	24800	24800	24800	24800	24800	24800	037
	※小型車運搬割増									
T9533	生コンクリート小型車運搬割増	4ｔ車以下使用	m3	1500	1500	1500	1500	1500	1500	037

一 般 単 価 一 覧 表

(15)生コンクリート・舗装用生コンクリート

特殊地区（富山特殊⑥）旧山田･八尾･細入

引き渡し場所
現場渡し

単価コード	名　　称	規　　格	単　位	単　価						機労材集計コード
				08 04 01	08 05 15	08 06 15	08 07 15	08 08 15	08 09 15	
T7000	生コンクリート		m3	----------	----------	----------	----------	----------	----------	037
	●【W/C＝　65%以下】									
T7013	生コンクリート	18- 8-25　(W/C＝　65%以下)	m3	23900	23900	23900	23900	23900	23900	086
T7014	生コンクリート	18-12-25　(W/C＝　65%以下)	m3	23900	23900	23900	23900	23900	23900	086
T7016	生コンクリート	18- 5-40　(W/C＝　65%以下)	m3	23900	23900	23900	23900	23900	23900	086
T7017	生コンクリート	18- 8-40　(W/C＝　65%以下)	m3	23900	23900	23900	23900	23900	23900	086
T7018	生コンクリート	18-12-40　(W/C＝　65%以下)	m3	23900	23900	23900	23900	23900	23900	086
T7020	生コンクリート	21- 8-25　(W/C＝　65%以下)	m3	23900	23900	23900	23900	23900	23900	089
T7021	生コンクリート	21-12-25　(W/C＝　65%以下)	m3	23900	23900	23900	23900	23900	23900	089
T7024	生コンクリート	21- 8-40　(W/C＝　65%以下)	m3	23900	23900	23900	23900	23900	23900	089
T7025	生コンクリート	21-12-40　(W/C＝　65%以下)	m3	23900	23900	23900	23900	23900	23900	089
T7026	生コンクリート	24- 8-25　(W/C＝　65%以下)	m3	24100	24100	24100	24100	24100	24100	092
T7027	生コンクリート	24-12-25　(W/C＝　65%以下)	m3	24100	24100	24100	24100	24100	24100	092
T7031	生コンクリート	24-12-40　(W/C＝　65%以下)	m3	24100	24100	24100	24100	24100	24100	092
	●【W/C＝　60%以下】									
T703200	生コンクリート	18- 8-25　(W/C＝　60%以下)	m3	24100	24100	24100	24100	24100	24100	085
T703300	生コンクリート	18-12-25　(W/C＝　60%以下)	m3	24100	24100	24100	24100	24100	24100	085
T703400	生コンクリート	18- 8-40　(W/C＝　60%以下)	m3	24100	24100	24100	24100	24100	24100	085
T703510	生コンクリート	18-12-40　(W/C＝　60%以下)	m3	24100	24100	24100	24100	24100	24100	085
T703520	生コンクリート	21- 8-25　(W/C＝　60%以下)	m3	24100	24100	24100	24100	24100	24100	088
T703530	生コンクリート	21-12-25　(W/C＝　60%以下)	m3	24100	24100	24100	24100	24100	24100	088
T703540	生コンクリート	21- 8-40　(W/C＝　60%以下)	m3	24100	24100	24100	24100	24100	24100	088
T703550	生コンクリート	21-12-40　(W/C＝　60%以下)	m3	24100	24100	24100	24100	24100	24100	088
T703560	生コンクリート	24- 8-25　(W/C＝　60%以下)	m3	24100	24100	24100	24100	24100	24100	091
T703570	生コンクリート	24-12-25　(W/C＝　60%以下)	m3	24100	24100	24100	24100	24100	24100	091
T7029	生コンクリート	24- 5-40　(W/C＝　60%以下)	m3	24100	24100	24100	24100	24100	24100	091

一 般 単 価 一 覧 表

(15)生コンクリート・舗装用生コンクリート

特殊地区（富山特殊⑥）旧山田・八尾・細入

引き渡し場所
現場渡し

単価コード	名　　称	規　　格	単　位	単　価						機労材集計コード
				08 04 01	08 05 15	08 06 15	08 07 15	08 08 15	08 09 15	
T7030	生コンクリート	24- 8-40　(W/C＝　60%以下)	m3	24100	24100	24100	24100	24100	24100	091
T703710	生コンクリート	24-12-40　(W/C＝　60%以下)	m3	24100	24100	24100	24100	24100	24100	091
T9503	生コンクリート	27- 8-25　(W/C＝　60%以下)	m3	24400	24400	24400	24400	24400	24400	093
T9504	生コンクリート	27-12-25　(W/C＝　60%以下)	m3	24400	24400	24400	24400	24400	24400	093
T9507	生コンクリート	27- 8-40　(W/C＝　60%以下)	m3	24400	24400	24400	24400	24400	24400	093
T9508	生コンクリート	27-12-40　(W/C＝　60%以下)	m3	24400	24400	24400	24400	24400	24400	093
T704010	生コンクリート	30- 8-25　(W/C＝　60%以下)	m3	24700	24700	24700	24700	24700	24700	095
T9512	生コンクリート	30-12-25　(W/C＝　60%以下)	m3	24700	24700	24700	24700	24700	24700	095
T9515	生コンクリート	30- 8-40　(W/C＝　60%以下)	m3	24700	24700	24700	24700	24700	24700	095
T9516	生コンクリート	30-12-40　(W/C＝　60%以下)	m3	24700	24700	24700	24700	24700	24700	095
	●【W/C＝　55%以下】									
T9531	生コンクリート	18- 8-25　(W/C＝　55%以下)	m3	24400	24400	24400	24400	24400	24400	084
T9532	生コンクリート	21- 8-25　(W/C＝　55%以下)	m3	24400	24400	24400	24400	24400	24400	087
T704610	生コンクリート	21-12-25　(W/C＝　55%以下)	m3	24400	24400	24400	24400	24400	24400	087
T704710	生コンクリート	21- 8-40　(W/C＝　55%以下)	m3	24400	24400	24400	24400	24400	24400	087
T704800	生コンクリート	21-12-40　(W/C＝　55%以下)	m3	24400	24400	24400	24400	24400	24400	087
T704900	生コンクリート	24- 8-25　(W/C＝　55%以下)	m3	24400	24400	24400	24400	24400	24400	090
T704910	生コンクリート	24-12-25　(W/C＝　55%以下)	m3	24400	24400	24400	24400	24400	24400	090
T705000	生コンクリート	24- 8-40　(W/C＝　55%以下)	m3	24400	24400	24400	24400	24400	24400	090
T705010	生コンクリート	24-12-40　(W/C＝　55%以下)	m3	24400	24400	24400	24400	24400	24400	090
T7043	生コンクリート	30- 8-25　(W/C＝　55%以下)	m3	24700	24700	24700	24700	24700	24700	094
	●舗装用									
T7035	生コンクリート（舗装用）	曲げ4.5-2.5-40　(W/C＝　55%以下)	m3	25000	25000	25000	25000	25000	25000	037
T7036	生コンクリート（舗装用）	曲げ4.5-6.5-40　(W/C＝　55%以下)	m3	25300	25300	25300	25300	25300	25300	037

一 般 単 価 一 覧 表

(15)生コンクリート・舗装用生コンクリート

特殊地区（富山特殊⑥）旧山田･八尾･細入

引き渡し場所
現場渡し

単価コード	名　　称	規　　格	単　位	単　価						機労材集計コード
				08 04 01	08 05 15	08 06 15	08 07 15	08 08 15	08 09 15	
	●生モルタル									
T7045	生モルタル	(1:2)	m3	31700	31700	31700	31700	31700	31700	037
T7046	生モルタル	(1:3)	m3	29500	29500	29500	29500	29500	29500	037
T7047	生モルタル		m3	----------	----------	----------	----------	----------	----------	037
	●高炉Ｂ種【W/C＝　65%以下】									
T705200	生コンクリート（高炉Ｂ）	18- 8-25　(W/C＝　65%以下)	m3	23700	23700	23700	23700	23700	23700	086
T705300	生コンクリート（高炉Ｂ）	18-12-25　(W/C＝　65%以下)	m3	23700	23700	23700	23700	23700	23700	086
T705150	生コンクリート（高炉Ｂ）	18- 5-40　(W/C＝　65%以下)	m3	23700	23700	23700	23700	23700	23700	086
T7057	生コンクリート（高炉Ｂ）	18- 8-40　(W/C＝　65%以下)	m3	23700	23700	23700	23700	23700	23700	086
T7058	生コンクリート（高炉Ｂ）	18-12-40　(W/C＝　65%以下)	m3	23700	23700	23700	23700	23700	23700	086
	●高炉Ｂ種【W/C＝　60%以下】									
T705810	生コンクリート（高炉Ｂ）	18- 8-25　(W/C＝　60%以下)	m3	24100	24100	24100	24100	24100	24100	085
T705820	生コンクリート（高炉Ｂ）	18-12-25　(W/C＝　60%以下)	m3	24100	24100	24100	24100	24100	24100	085
T705830	生コンクリート（高炉Ｂ）	18- 8-40　(W/C＝　60%以下)	m3	23900	23900	23900	23900	23900	23900	085
T705840	生コンクリート（高炉Ｂ）	18-12-40　(W/C＝　60%以下)	m3	23900	23900	23900	23900	23900	23900	085
T705841	生コンクリート（高炉Ｂ）	21- 8-25　(W/C＝　60%以下)	m3	24100	24100	24100	24100	24100	24100	088
T705842	生コンクリート（高炉Ｂ）	21-12-25　(W/C＝　60%以下)	m3	24100	24100	24100	24100	24100	24100	088
T705843	生コンクリート（高炉Ｂ）	21- 8-40　(W/C＝　60%以下)	m3	23900	23900	23900	23900	23900	23900	088
T705844	生コンクリート（高炉Ｂ）	21-12-40　(W/C＝　60%以下)	m3	23900	23900	23900	23900	23900	23900	088
T705846	生コンクリート（高炉Ｂ）	24- 8-25　(W/C＝　60%以下)	m3	24100	24100	24100	24100	24100	24100	091
T705847	生コンクリート（高炉Ｂ）	24-12-25　(W/C＝　60%以下)	m3	24100	24100	24100	24100	24100	24100	091
T705845	生コンクリート（高炉Ｂ）	24- 5-40　(W/C＝　60%以下)	m3	24100	24100	24100	24100	24100	24100	091
T705848	生コンクリート（高炉Ｂ）	24- 8-40　(W/C＝　60%以下)	m3	24100	24100	24100	24100	24100	24100	091
T705849	生コンクリート（高炉Ｂ）	24-12-40　(W/C＝　60%以下)	m3	24100	24100	24100	24100	24100	24100	091
T705892	生コンクリート（高炉Ｂ）	27- 8-25　(W/C＝　60%以下)	m3	24400	24400	24400	24400	24400	24400	093
T705893	生コンクリート（高炉Ｂ）	27-12-25　(W/C＝　60%以下)	m3	24400	24400	24400	24400	24400	24400	093
T705894	生コンクリート（高炉Ｂ）	27- 8-40　(W/C＝　60%以下)	m3	24400	24400	24400	24400	24400	24400	093

一 般 単 価 一 覧 表

(15)生コンクリート・舗装用生コンクリート

特殊地区（富山特殊⑥）旧山田･八尾･細入

引き渡し場所
現場渡し

単価コード	名　　称	規　　格	単　位	単　価						機労材集計コード
				08 04 01	08 05 15	08 06 15	08 07 15	08 08 15	08 09 15	
T705895	生コンクリート（高炉Ｂ）	27-12-40　(W/C＝　60%以下)	m3	24400	24400	24400	24400	24400	24400	093
T705896	生コンクリート（高炉Ｂ）	30- 8-25　(W/C＝　60%以下)	m3	24700	24700	24700	24700	24700	24700	095
T705897	生コンクリート（高炉Ｂ）	30-12-25　(W/C＝　60%以下)	m3	24700	24700	24700	24700	24700	24700	095
T705898	生コンクリート（高炉Ｂ）	30- 8-40　(W/C＝　60%以下)	m3	24700	24700	24700	24700	24700	24700	095
T705899	生コンクリート（高炉Ｂ）	30-12-40　(W/C＝　60%以下)	m3	24700	24700	24700	24700	24700	24700	095
	●高炉Ｂ種【W/C＝　55%以下】									
T705850	生コンクリート（高炉Ｂ）	21- 8-25　(W/C＝　55%以下)	m3	24400	24400	24400	24400	24400	24400	087
T705851	生コンクリート（高炉Ｂ）	21-12-25　(W/C＝　55%以下)	m3	24400	24400	24400	24400	24400	24400	087
T705860	生コンクリート（高炉Ｂ）	21- 8-40　(W/C＝　55%以下)	m3	24400	24400	24400	24400	24400	24400	087
T705870	生コンクリート（高炉Ｂ）	21-12-40　(W/C＝　55%以下)	m3	24400	24400	24400	24400	24400	24400	087
T705880	生コンクリート（高炉Ｂ）	24- 8-25　(W/C＝　55%以下)	m3	24400	24400	24400	24400	24400	24400	090
T705881	生コンクリート（高炉Ｂ）	24-12-25　(W/C＝　55%以下)	m3	24400	24400	24400	24400	24400	24400	090
T705890	生コンクリート（高炉Ｂ）	24- 8-40　(W/C＝　55%以下)	m3	24400	24400	24400	24400	24400	24400	090
T705891	生コンクリート（高炉Ｂ）	24-12-40　(W/C＝　55%以下)	m3	24400	24400	24400	24400	24400	24400	090
	●舗装用・高炉									
T705920	生コンクリート（舗装用・高炉）	曲げ4.5-2.5-40　(W/C＝　55%以下)	m3	25000	25000	25000	25000	25000	25000	037
T705930	生コンクリート（舗装用・高炉）	曲げ4.5-6.5-40　(W/C＝　55%以下)	m3	25300	25300	25300	25300	25300	25300	037
	※小型車運搬割増									
T9533	生コンクリート小型車運搬割増	4ｔ車以下使用	m3	1500	1500	1500	1500	1500	1500	037

一 般 単 価 一 覧 表

(16)生コンクリート・舗装用生コンクリート

特殊地区（富山特殊⑦）旧山田･八尾･細入

引き渡し場所
現場渡し

単価コード	名　　称	規　　格	単　位	単　価						機労材集計コード
				08 04 01	08 05 15	08 06 15	08 07 15	08 08 15	08 09 15	
T7000	生コンクリート		m3	----------	----------	----------	----------	----------	----------	037
	●【W/C＝　65%以下】									
T7013	生コンクリート	18- 8-25　(W/C＝　65%以下)	m3	25900	25900	25900	25900	25900	25900	086
T7014	生コンクリート	18-12-25　(W/C＝　65%以下)	m3	25900	25900	25900	25900	25900	25900	086
T7016	生コンクリート	18- 5-40　(W/C＝　65%以下)	m3	25900	25900	25900	25900	25900	25900	086
T7017	生コンクリート	18- 8-40　(W/C＝　65%以下)	m3	25900	25900	25900	25900	25900	25900	086
T7018	生コンクリート	18-12-40　(W/C＝　65%以下)	m3	25900	25900	25900	25900	25900	25900	086
T7020	生コンクリート	21- 8-25　(W/C＝　65%以下)	m3	25900	25900	25900	25900	25900	25900	089
T7021	生コンクリート	21-12-25　(W/C＝　65%以下)	m3	25900	25900	25900	25900	25900	25900	089
T7024	生コンクリート	21- 8-40　(W/C＝　65%以下)	m3	25900	25900	25900	25900	25900	25900	089
T7025	生コンクリート	21-12-40　(W/C＝　65%以下)	m3	25900	25900	25900	25900	25900	25900	089
T7026	生コンクリート	24- 8-25　(W/C＝　65%以下)	m3	26100	26100	26100	26100	26100	26100	092
T7027	生コンクリート	24-12-25　(W/C＝　65%以下)	m3	26100	26100	26100	26100	26100	26100	092
T7031	生コンクリート	24-12-40　(W/C＝　65%以下)	m3	26100	26100	26100	26100	26100	26100	092
	●【W/C＝　60%以下】									
T703200	生コンクリート	18- 8-25　(W/C＝　60%以下)	m3	26100	26100	26100	26100	26100	26100	085
T703300	生コンクリート	18-12-25　(W/C＝　60%以下)	m3	26100	26100	26100	26100	26100	26100	085
T703400	生コンクリート	18- 8-40　(W/C＝　60%以下)	m3	26100	26100	26100	26100	26100	26100	085
T703510	生コンクリート	18-12-40　(W/C＝　60%以下)	m3	26100	26100	26100	26100	26100	26100	085
T703520	生コンクリート	21- 8-25　(W/C＝　60%以下)	m3	26100	26100	26100	26100	26100	26100	088
T703530	生コンクリート	21-12-25　(W/C＝　60%以下)	m3	26100	26100	26100	26100	26100	26100	088
T703540	生コンクリート	21- 8-40　(W/C＝　60%以下)	m3	26100	26100	26100	26100	26100	26100	088
T703550	生コンクリート	21-12-40　(W/C＝　60%以下)	m3	26100	26100	26100	26100	26100	26100	088
T703560	生コンクリート	24- 8-25　(W/C＝　60%以下)	m3	26100	26100	26100	26100	26100	26100	091
T703570	生コンクリート	24-12-25　(W/C＝　60%以下)	m3	26100	26100	26100	26100	26100	26100	091
T7029	生コンクリート	24- 5-40　(W/C＝　60%以下)	m3	26100	26100	26100	26100	26100	26100	091

一 般 単 価 一 覧 表

(16)生コンクリート・舗装用生コンクリート

特殊地区（富山特殊⑦）旧山田・八尾・細入

引き渡し場所
現場渡し

単価コード	名　　称	規　　格	単　位	単　価						機労材集計コード
				08 04 01	08 05 15	08 06 15	08 07 15	08 08 15	08 09 15	
T7030	生コンクリート	24- 8-40 (W/C＝ 60%以下)	m3	26100	26100	26100	26100	26100	26100	091
T703710	生コンクリート	24-12-40 (W/C＝ 60%以下)	m3	26100	26100	26100	26100	26100	26100	091
T9503	生コンクリート	27- 8-25 (W/C＝ 60%以下)	m3	26400	26400	26400	26400	26400	26400	093
T9504	生コンクリート	27-12-25 (W/C＝ 60%以下)	m3	26400	26400	26400	26400	26400	26400	093
T9507	生コンクリート	27- 8-40 (W/C＝ 60%以下)	m3	26400	26400	26400	26400	26400	26400	093
T9508	生コンクリート	27-12-40 (W/C＝ 60%以下)	m3	26400	26400	26400	26400	26400	26400	093
T704010	生コンクリート	30- 8-25 (W/C＝ 60%以下)	m3	26700	26700	26700	26700	26700	26700	095
T9512	生コンクリート	30-12-25 (W/C＝ 60%以下)	m3	26700	26700	26700	26700	26700	26700	095
T9515	生コンクリート	30- 8-40 (W/C＝ 60%以下)	m3	26700	26700	26700	26700	26700	26700	095
T9516	生コンクリート	30-12-40 (W/C＝ 60%以下)	m3	26700	26700	26700	26700	26700	26700	095
	●【W/C＝ 55%以下】									
T9531	生コンクリート	18- 8-25 (W/C＝ 55%以下)	m3	26400	26400	26400	26400	26400	26400	084
T9532	生コンクリート	21- 8-25 (W/C＝ 55%以下)	m3	26400	26400	26400	26400	26400	26400	087
T704610	生コンクリート	21-12-25 (W/C＝ 55%以下)	m3	26400	26400	26400	26400	26400	26400	087
T704710	生コンクリート	21- 8-40 (W/C＝ 55%以下)	m3	26400	26400	26400	26400	26400	26400	087
T704800	生コンクリート	21-12-40 (W/C＝ 55%以下)	m3	26400	26400	26400	26400	26400	26400	087
T704900	生コンクリート	24- 8-25 (W/C＝ 55%以下)	m3	26400	26400	26400	26400	26400	26400	090
T704910	生コンクリート	24-12-25 (W/C＝ 55%以下)	m3	26400	26400	26400	26400	26400	26400	090
T705000	生コンクリート	24- 8-40 (W/C＝ 55%以下)	m3	26400	26400	26400	26400	26400	26400	090
T705010	生コンクリート	24-12-40 (W/C＝ 55%以下)	m3	26400	26400	26400	26400	26400	26400	090
T7043	生コンクリート	30- 8-25 (W/C＝ 55%以下)	m3	26700	26700	26700	26700	26700	26700	094
	●舗装用									
T7035	生コンクリート（舗装用）	曲げ4.5-2.5-40 (W/C＝ 55%以下)	m3	27000	27000	27000	27000	27000	27000	037
T7036	生コンクリート（舗装用）	曲げ4.5-6.5-40 (W/C＝ 55%以下)	m3	27300	27300	27300	27300	27300	27300	037

一 般 単 価 一 覧 表

(16)生コンクリート・舗装用生コンクリート

特殊地区（富山特殊⑦）旧山田・八尾・細入

引き渡し場所
現場渡し

単価コード	名　　称	規　　格	単　位	単　価						機労材集計コード
				08 04 01	08 05 15	08 06 15	08 07 15	08 08 15	08 09 15	
	●生モルタル									
T7045	生モルタル	(1:2)	m3	33700	33700	33700	33700	33700	33700	037
T7046	生モルタル	(1:3)	m3	31500	31500	31500	31500	31500	31500	037
T7047	生モルタル		m3	----------	----------	----------	----------	----------	----------	037
	●高炉Ｂ種【W/C＝　65%以下】									
T705200	生コンクリート（高炉Ｂ）	18- 8-25　(W/C＝　65%以下)	m3	25700	25700	25700	25700	25700	25700	086
T705300	生コンクリート（高炉Ｂ）	18-12-25　(W/C＝　65%以下)	m3	25700	25700	25700	25700	25700	25700	086
T705150	生コンクリート（高炉Ｂ）	18- 5-40　(W/C＝　65%以下)	m3	25700	25700	25700	25700	25700	25700	086
T7057	生コンクリート（高炉Ｂ）	18- 8-40　(W/C＝　65%以下)	m3	25700	25700	25700	25700	25700	25700	086
T7058	生コンクリート（高炉Ｂ）	18-12-40　(W/C＝　65%以下)	m3	25700	25700	25700	25700	25700	25700	086
	●高炉Ｂ種【W/C＝　60%以下】									
T705810	生コンクリート（高炉Ｂ）	18- 8-25　(W/C＝　60%以下)	m3	26100	26100	26100	26100	26100	26100	085
T705820	生コンクリート（高炉Ｂ）	18-12-25　(W/C＝　60%以下)	m3	26100	26100	26100	26100	26100	26100	085
T705830	生コンクリート（高炉Ｂ）	18- 8-40　(W/C＝　60%以下)	m3	25900	25900	25900	25900	25900	25900	085
T705840	生コンクリート（高炉Ｂ）	18-12-40　(W/C＝　60%以下)	m3	25900	25900	25900	25900	25900	25900	085
T705841	生コンクリート（高炉Ｂ）	21- 8-25　(W/C＝　60%以下)	m3	26100	26100	26100	26100	26100	26100	088
T705842	生コンクリート（高炉Ｂ）	21-12-25　(W/C＝　60%以下)	m3	26100	26100	26100	26100	26100	26100	088
T705843	生コンクリート（高炉Ｂ）	21- 8-40　(W/C＝　60%以下)	m3	25900	25900	25900	25900	25900	25900	088
T705844	生コンクリート（高炉Ｂ）	21-12-40　(W/C＝　60%以下)	m3	25900	25900	25900	25900	25900	25900	088
T705846	生コンクリート（高炉Ｂ）	24- 8-25　(W/C＝　60%以下)	m3	26100	26100	26100	26100	26100	26100	091
T705847	生コンクリート（高炉Ｂ）	24-12-25　(W/C＝　60%以下)	m3	26100	26100	26100	26100	26100	26100	091
T705845	生コンクリート（高炉Ｂ）	24- 5-40　(W/C＝　60%以下)	m3	26100	26100	26100	26100	26100	26100	091
T705848	生コンクリート（高炉Ｂ）	24- 8-40　(W/C＝　60%以下)	m3	26100	26100	26100	26100	26100	26100	091
T705849	生コンクリート（高炉Ｂ）	24-12-40　(W/C＝　60%以下)	m3	26100	26100	26100	26100	26100	26100	091
T705892	生コンクリート（高炉Ｂ）	27- 8-25　(W/C＝　60%以下)	m3	26400	26400	26400	26400	26400	26400	093
T705893	生コンクリート（高炉Ｂ）	27-12-25　(W/C＝　60%以下)	m3	26400	26400	26400	26400	26400	26400	093
T705894	生コンクリート（高炉Ｂ）	27- 8-40　(W/C＝　60%以下)	m3	26400	26400	26400	26400	26400	26400	093

一 般 単 価 一 覧 表

(16)生コンクリート・舗装用生コンクリート

特殊地区（富山特殊⑦）旧山田・八尾・細入

引き渡し場所
現場渡し

単価コード	名　　称	規　　格	単　位	単　価						機労材集計コード
				08 04 01	08 05 15	08 06 15	08 07 15	08 08 15	08 09 15	
T705895	生コンクリート（高炉Ｂ）	27-12-40　(W/C＝　60%以下)	m3	26400	26400	26400	26400	26400	26400	093
T705896	生コンクリート（高炉Ｂ）	30- 8-25　(W/C＝　60%以下)	m3	26700	26700	26700	26700	26700	26700	095
T705897	生コンクリート（高炉Ｂ）	30-12-25　(W/C＝　60%以下)	m3	26700	26700	26700	26700	26700	26700	095
T705898	生コンクリート（高炉Ｂ）	30- 8-40　(W/C＝　60%以下)	m3	26700	26700	26700	26700	26700	26700	095
T705899	生コンクリート（高炉Ｂ）	30-12-40　(W/C＝　60%以下)	m3	26700	26700	26700	26700	26700	26700	095
	●高炉Ｂ種【W/C＝　55%以下】									
T705850	生コンクリート（高炉Ｂ）	21- 8-25　(W/C＝　55%以下)	m3	26400	26400	26400	26400	26400	26400	087
T705851	生コンクリート（高炉Ｂ）	21-12-25　(W/C＝　55%以下)	m3	26400	26400	26400	26400	26400	26400	087
T705860	生コンクリート（高炉Ｂ）	21- 8-40　(W/C＝　55%以下)	m3	26400	26400	26400	26400	26400	26400	087
T705870	生コンクリート（高炉Ｂ）	21-12-40　(W/C＝　55%以下)	m3	26400	26400	26400	26400	26400	26400	087
T705880	生コンクリート（高炉Ｂ）	24- 8-25　(W/C＝　55%以下)	m3	26400	26400	26400	26400	26400	26400	090
T705881	生コンクリート（高炉Ｂ）	24-12-25　(W/C＝　55%以下)	m3	26400	26400	26400	26400	26400	26400	090
T705890	生コンクリート（高炉Ｂ）	24- 8-40　(W/C＝　55%以下)	m3	26400	26400	26400	26400	26400	26400	090
T705891	生コンクリート（高炉Ｂ）	24-12-40　(W/C＝　55%以下)	m3	26400	26400	26400	26400	26400	26400	090
	●舗装用・高炉									
T705920	生コンクリート（舗装用・高炉）	曲げ4.5-2.5-40　(W/C＝　55%以下)	m3	27000	27000	27000	27000	27000	27000	037
T705930	生コンクリート（舗装用・高炉）	曲げ4.5-6.5-40　(W/C＝　55%以下)	m3	27300	27300	27300	27300	27300	27300	037
	※小型車運搬割増									
T9533	生コンクリート小型車運搬割増	4ｔ車以下使用	m3	1500	1500	1500	1500	1500	1500	037

一 般 単 価 一 覧 表

(17)生コンクリート・舗装用生コンクリート

特殊地区（富山特殊⑧）旧八尾町

引き渡し場所
現場渡し

単価コード	名　　称	規　　格	単　位	単　価						機労材集計コード
				08 04 01	08 05 15	08 06 15	08 07 15	08 08 15	08 09 15	
T7000	生コンクリート		m3	----------	----------	----------	----------	----------	----------	037
	●【W/C＝　65%以下】									
T7013	生コンクリート	18- 8-25　(W/C＝　65%以下)	m3	27900	27900	27900	27900	27900	27900	086
T7014	生コンクリート	18-12-25　(W/C＝　65%以下)	m3	27900	27900	27900	27900	27900	27900	086
T7016	生コンクリート	18- 5-40　(W/C＝　65%以下)	m3	27900	27900	27900	27900	27900	27900	086
T7017	生コンクリート	18- 8-40　(W/C＝　65%以下)	m3	27900	27900	27900	27900	27900	27900	086
T7018	生コンクリート	18-12-40　(W/C＝　65%以下)	m3	27900	27900	27900	27900	27900	27900	086
T7020	生コンクリート	21- 8-25　(W/C＝　65%以下)	m3	27900	27900	27900	27900	27900	27900	089
T7021	生コンクリート	21-12-25　(W/C＝　65%以下)	m3	27900	27900	27900	27900	27900	27900	089
T7024	生コンクリート	21- 8-40　(W/C＝　65%以下)	m3	27900	27900	27900	27900	27900	27900	089
T7025	生コンクリート	21-12-40　(W/C＝　65%以下)	m3	27900	27900	27900	27900	27900	27900	089
T7026	生コンクリート	24- 8-25　(W/C＝　65%以下)	m3	28100	28100	28100	28100	28100	28100	092
T7027	生コンクリート	24-12-25　(W/C＝　65%以下)	m3	28100	28100	28100	28100	28100	28100	092
T7031	生コンクリート	24-12-40　(W/C＝　65%以下)	m3	28100	28100	28100	28100	28100	28100	092
	●【W/C＝　60%以下】									
T703200	生コンクリート	18- 8-25　(W/C＝　60%以下)	m3	28100	28100	28100	28100	28100	28100	085
T703300	生コンクリート	18-12-25　(W/C＝　60%以下)	m3	28100	28100	28100	28100	28100	28100	085
T703400	生コンクリート	18- 8-40　(W/C＝　60%以下)	m3	28100	28100	28100	28100	28100	28100	085
T703510	生コンクリート	18-12-40　(W/C＝　60%以下)	m3	28100	28100	28100	28100	28100	28100	085
T703520	生コンクリート	21- 8-25　(W/C＝　60%以下)	m3	28100	28100	28100	28100	28100	28100	088
T703530	生コンクリート	21-12-25　(W/C＝　60%以下)	m3	28100	28100	28100	28100	28100	28100	088
T703540	生コンクリート	21- 8-40　(W/C＝　60%以下)	m3	28100	28100	28100	28100	28100	28100	088
T703550	生コンクリート	21-12-40　(W/C＝　60%以下)	m3	28100	28100	28100	28100	28100	28100	088
T703560	生コンクリート	24- 8-25　(W/C＝　60%以下)	m3	28100	28100	28100	28100	28100	28100	091
T703570	生コンクリート	24-12-25　(W/C＝　60%以下)	m3	28100	28100	28100	28100	28100	28100	091
T7029	生コンクリート	24- 5-40　(W/C＝　60%以下)	m3	28100	28100	28100	28100	28100	28100	091

一 般 単 価 一 覧 表

(17)生コンクリート・舗装用生コンクリート

特殊地区（富山特殊⑧）旧八尾町

引き渡し場所
現場渡し

単価コード	名　　称	規　　格	単　位	単　価						機労材集計コード
				08 04 01	08 05 15	08 06 15	08 07 15	08 08 15	08 09 15	
T7030	生コンクリート	24- 8-40　(W/C＝　60%以下)	m3	28100	28100	28100	28100	28100	28100	091
T703710	生コンクリート	24-12-40　(W/C＝　60%以下)	m3	28100	28100	28100	28100	28100	28100	091
T9503	生コンクリート	27- 8-25　(W/C＝　60%以下)	m3	28400	28400	28400	28400	28400	28400	093
T9504	生コンクリート	27-12-25　(W/C＝　60%以下)	m3	28400	28400	28400	28400	28400	28400	093
T9507	生コンクリート	27- 8-40　(W/C＝　60%以下)	m3	28400	28400	28400	28400	28400	28400	093
T9508	生コンクリート	27-12-40　(W/C＝　60%以下)	m3	28400	28400	28400	28400	28400	28400	093
T704010	生コンクリート	30- 8-25　(W/C＝　60%以下)	m3	28700	28700	28700	28700	28700	28700	095
T9512	生コンクリート	30-12-25　(W/C＝　60%以下)	m3	28700	28700	28700	28700	28700	28700	095
T9515	生コンクリート	30- 8-40　(W/C＝　60%以下)	m3	28700	28700	28700	28700	28700	28700	095
T9516	生コンクリート	30-12-40　(W/C＝　60%以下)	m3	28700	28700	28700	28700	28700	28700	095
	●【W/C＝　55%以下】									
T9531	生コンクリート	18- 8-25　(W/C＝　55%以下)	m3	28400	28400	28400	28400	28400	28400	084
T9532	生コンクリート	21- 8-25　(W/C＝　55%以下)	m3	28400	28400	28400	28400	28400	28400	087
T704610	生コンクリート	21-12-25　(W/C＝　55%以下)	m3	28400	28400	28400	28400	28400	28400	087
T704710	生コンクリート	21- 8-40　(W/C＝　55%以下)	m3	28400	28400	28400	28400	28400	28400	087
T704800	生コンクリート	21-12-40　(W/C＝　55%以下)	m3	28400	28400	28400	28400	28400	28400	087
T704900	生コンクリート	24- 8-25　(W/C＝　55%以下)	m3	28400	28400	28400	28400	28400	28400	090
T704910	生コンクリート	24-12-25　(W/C＝　55%以下)	m3	28400	28400	28400	28400	28400	28400	090
T705000	生コンクリート	24- 8-40　(W/C＝　55%以下)	m3	28400	28400	28400	28400	28400	28400	090
T705010	生コンクリート	24-12-40　(W/C＝　55%以下)	m3	28400	28400	28400	28400	28400	28400	090
T7043	生コンクリート	30- 8-25　(W/C＝　55%以下)	m3	28700	28700	28700	28700	28700	28700	094
	●舗装用									
T7035	生コンクリート（舗装用）	曲げ4.5-2.5-40　(W/C＝　55%以下)	m3	29000	29000	29000	29000	29000	29000	037
T7036	生コンクリート（舗装用）	曲げ4.5-6.5-40　(W/C＝　55%以下)	m3	29300	29300	29300	29300	29300	29300	037

一 般 単 価 一 覧 表

(17)生コンクリート・舗装用生コンクリート

特殊地区（富山特殊⑧）旧八尾町

引き渡し場所
現場渡し

単価コード	名　　称	規　　格	単　位	単　価						機労材集計コード
				08 04 01	08 05 15	08 06 15	08 07 15	08 08 15	08 09 15	
	●生モルタル									
T7045	生モルタル	(1:2)	m3	35700	35700	35700	35700	35700	35700	037
T7046	生モルタル	(1:3)	m3	33500	33500	33500	33500	33500	33500	037
T7047	生モルタル		m3	----------	----------	----------	----------	----------	----------	037
	●高炉Ｂ種【W/C＝　65%以下】									
T705200	生コンクリート（高炉Ｂ）	18- 8-25　(W/C＝　65%以下)	m3	27700	27700	27700	27700	27700	27700	086
T705300	生コンクリート（高炉Ｂ）	18-12-25　(W/C＝　65%以下)	m3	27700	27700	27700	27700	27700	27700	086
T705150	生コンクリート（高炉Ｂ）	18- 5-40　(W/C＝　65%以下)	m3	27700	27700	27700	27700	27700	27700	086
T7057	生コンクリート（高炉Ｂ）	18- 8-40　(W/C＝　65%以下)	m3	27700	27700	27700	27700	27700	27700	086
T7058	生コンクリート（高炉Ｂ）	18-12-40　(W/C＝　65%以下)	m3	27700	27700	27700	27700	27700	27700	086
	●高炉Ｂ種【W/C＝　60%以下】									
T705810	生コンクリート（高炉Ｂ）	18- 8-25　(W/C＝　60%以下)	m3	28100	28100	28100	28100	28100	28100	085
T705820	生コンクリート（高炉Ｂ）	18-12-25　(W/C＝　60%以下)	m3	28100	28100	28100	28100	28100	28100	085
T705830	生コンクリート（高炉Ｂ）	18- 8-40　(W/C＝　60%以下)	m3	27900	27900	27900	27900	27900	27900	085
T705840	生コンクリート（高炉Ｂ）	18-12-40　(W/C＝　60%以下)	m3	27900	27900	27900	27900	27900	27900	085
T705841	生コンクリート（高炉Ｂ）	21- 8-25　(W/C＝　60%以下)	m3	28100	28100	28100	28100	28100	28100	088
T705842	生コンクリート（高炉Ｂ）	21-12-25　(W/C＝　60%以下)	m3	28100	28100	28100	28100	28100	28100	088
T705843	生コンクリート（高炉Ｂ）	21- 8-40　(W/C＝　60%以下)	m3	27900	27900	27900	27900	27900	27900	088
T705844	生コンクリート（高炉Ｂ）	21-12-40　(W/C＝　60%以下)	m3	27900	27900	27900	27900	27900	27900	088
T705846	生コンクリート（高炉Ｂ）	24- 8-25　(W/C＝　60%以下)	m3	28100	28100	28100	28100	28100	28100	091
T705847	生コンクリート（高炉Ｂ）	24-12-25　(W/C＝　60%以下)	m3	28100	28100	28100	28100	28100	28100	091
T705845	生コンクリート（高炉Ｂ）	24- 5-40　(W/C＝　60%以下)	m3	28100	28100	28100	28100	28100	28100	091
T705848	生コンクリート（高炉Ｂ）	24- 8-40　(W/C＝　60%以下)	m3	28100	28100	28100	28100	28100	28100	091
T705849	生コンクリート（高炉Ｂ）	24-12-40　(W/C＝　60%以下)	m3	28100	28100	28100	28100	28100	28100	091
T705892	生コンクリート（高炉Ｂ）	27- 8-25　(W/C＝　60%以下)	m3	28400	28400	28400	28400	28400	28400	093
T705893	生コンクリート（高炉Ｂ）	27-12-25　(W/C＝　60%以下)	m3	28400	28400	28400	28400	28400	28400	093
T705894	生コンクリート（高炉Ｂ）	27- 8-40　(W/C＝　60%以下)	m3	28400	28400	28400	28400	28400	28400	093

一 般 単 価 一 覧 表

(17)生コンクリート・舗装用生コンクリート

特殊地区（富山特殊⑧）旧八尾町

引き渡し場所
現場渡し

単価コード	名　　称	規　　格	単　位	単　価						機労材集計コード
				08 04 01	08 05 15	08 06 15	08 07 15	08 08 15	08 09 15	
T705895	生コンクリート（高炉Ｂ）	27-12-40　(W/C＝　60%以下)	m3	28400	28400	28400	28400	28400	28400	093
T705896	生コンクリート（高炉Ｂ）	30- 8-25　(W/C＝　60%以下)	m3	28700	28700	28700	28700	28700	28700	095
T705897	生コンクリート（高炉Ｂ）	30-12-25　(W/C＝　60%以下)	m3	28700	28700	28700	28700	28700	28700	095
T705898	生コンクリート（高炉Ｂ）	30- 8-40　(W/C＝　60%以下)	m3	28700	28700	28700	28700	28700	28700	095
T705899	生コンクリート（高炉Ｂ）	30-12-40　(W/C＝　60%以下)	m3	28700	28700	28700	28700	28700	28700	095
	●高炉Ｂ種【W/C＝　55%以下】									
T705850	生コンクリート（高炉Ｂ）	21- 8-25　(W/C＝　55%以下)	m3	28400	28400	28400	28400	28400	28400	087
T705851	生コンクリート（高炉Ｂ）	21-12-25　(W/C＝　55%以下)	m3	28400	28400	28400	28400	28400	28400	087
T705860	生コンクリート（高炉Ｂ）	21- 8-40　(W/C＝　55%以下)	m3	28400	28400	28400	28400	28400	28400	087
T705870	生コンクリート（高炉Ｂ）	21-12-40　(W/C＝　55%以下)	m3	28400	28400	28400	28400	28400	28400	087
T705880	生コンクリート（高炉Ｂ）	24- 8-25　(W/C＝　55%以下)	m3	28400	28400	28400	28400	28400	28400	090
T705881	生コンクリート（高炉Ｂ）	24-12-25　(W/C＝　55%以下)	m3	28400	28400	28400	28400	28400	28400	090
T705890	生コンクリート（高炉Ｂ）	24- 8-40　(W/C＝　55%以下)	m3	28400	28400	28400	28400	28400	28400	090
T705891	生コンクリート（高炉Ｂ）	24-12-40　(W/C＝　55%以下)	m3	28400	28400	28400	28400	28400	28400	090
	●舗装用・高炉									
T705920	生コンクリート（舗装用・高炉）	曲げ4.5-2.5-40　(W/C＝　55%以下)	m3	29000	29000	29000	29000	29000	29000	037
T705930	生コンクリート（舗装用・高炉）	曲げ4.5-6.5-40　(W/C＝　55%以下)	m3	29300	29300	29300	29300	29300	29300	037
	※小型車運搬割増									
T9533	生コンクリート小型車運搬割増	4ｔ車以下使用	m3	1500	1500	1500	1500	1500	1500	037

一 般 単 価 一 覧 表

(18)生コンクリート・舗装用生コンクリート

特殊地区（富山特殊⑨）上市町

引き渡し場所
現場渡し

単価コード	名　　称	規　　格	単　位	単　価						機労材集計コード
				08 04 01	08 05 15	08 06 15	08 07 15	08 08 15	08 09 15	
T7000	生コンクリート		m3	----------	----------	----------	----------	----------	----------	037
	●【W/C＝　65%以下】									
T7013	生コンクリート	18- 8-25　(W/C＝　65%以下)	m3	25900	25900	25900	25900	25900	25900	086
T7014	生コンクリート	18-12-25　(W/C＝　65%以下)	m3	25900	25900	25900	25900	25900	25900	086
T7016	生コンクリート	18- 5-40　(W/C＝　65%以下)	m3	25900	25900	25900	25900	25900	25900	086
T7017	生コンクリート	18- 8-40　(W/C＝　65%以下)	m3	25900	25900	25900	25900	25900	25900	086
T7018	生コンクリート	18-12-40　(W/C＝　65%以下)	m3	25900	25900	25900	25900	25900	25900	086
T7020	生コンクリート	21- 8-25　(W/C＝　65%以下)	m3	25900	25900	25900	25900	25900	25900	089
T7021	生コンクリート	21-12-25　(W/C＝　65%以下)	m3	25900	25900	25900	25900	25900	25900	089
T7024	生コンクリート	21- 8-40　(W/C＝　65%以下)	m3	25900	25900	25900	25900	25900	25900	089
T7025	生コンクリート	21-12-40　(W/C＝　65%以下)	m3	25900	25900	25900	25900	25900	25900	089
T7026	生コンクリート	24- 8-25　(W/C＝　65%以下)	m3	26100	26100	26100	26100	26100	26100	092
T7027	生コンクリート	24-12-25　(W/C＝　65%以下)	m3	26100	26100	26100	26100	26100	26100	092
T7031	生コンクリート	24-12-40　(W/C＝　65%以下)	m3	26100	26100	26100	26100	26100	26100	092
	●【W/C＝　60%以下】									
T703200	生コンクリート	18- 8-25　(W/C＝　60%以下)	m3	26100	26100	26100	26100	26100	26100	085
T703300	生コンクリート	18-12-25　(W/C＝　60%以下)	m3	26100	26100	26100	26100	26100	26100	085
T703400	生コンクリート	18- 8-40　(W/C＝　60%以下)	m3	26100	26100	26100	26100	26100	26100	085
T703510	生コンクリート	18-12-40　(W/C＝　60%以下)	m3	26100	26100	26100	26100	26100	26100	085
T703520	生コンクリート	21- 8-25　(W/C＝　60%以下)	m3	26100	26100	26100	26100	26100	26100	088
T703530	生コンクリート	21-12-25　(W/C＝　60%以下)	m3	26100	26100	26100	26100	26100	26100	088
T703540	生コンクリート	21- 8-40　(W/C＝　60%以下)	m3	26100	26100	26100	26100	26100	26100	088
T703550	生コンクリート	21-12-40　(W/C＝　60%以下)	m3	26100	26100	26100	26100	26100	26100	088
T703560	生コンクリート	24- 8-25　(W/C＝　60%以下)	m3	26100	26100	26100	26100	26100	26100	091
T703570	生コンクリート	24-12-25　(W/C＝　60%以下)	m3	26100	26100	26100	26100	26100	26100	091
T7029	生コンクリート	24- 5-40　(W/C＝　60%以下)	m3	26100	26100	26100	26100	26100	26100	091

一 般 単 価 一 覧 表

(18)生コンクリート・舗装用生コンクリート

特殊地区（富山特殊⑨）上市町

引き渡し場所
現場渡し

単価コード	名　　称	規　　格	単　位	単　価						機労材集計コード
				08 04 01	08 05 15	08 06 15	08 07 15	08 08 15	08 09 15	
T7030	生コンクリート	24- 8-40　(W/C＝　60%以下)	m3	26100	26100	26100	26100	26100	26100	091
T703710	生コンクリート	24-12-40　(W/C＝　60%以下)	m3	26100	26100	26100	26100	26100	26100	091
T9503	生コンクリート	27- 8-25　(W/C＝　60%以下)	m3	26400	26400	26400	26400	26400	26400	093
T9504	生コンクリート	27-12-25　(W/C＝　60%以下)	m3	26400	26400	26400	26400	26400	26400	093
T9507	生コンクリート	27- 8-40　(W/C＝　60%以下)	m3	26400	26400	26400	26400	26400	26400	093
T9508	生コンクリート	27-12-40　(W/C＝　60%以下)	m3	26400	26400	26400	26400	26400	26400	093
T704010	生コンクリート	30- 8-25　(W/C＝　60%以下)	m3	26700	26700	26700	26700	26700	26700	095
T9512	生コンクリート	30-12-25　(W/C＝　60%以下)	m3	26700	26700	26700	26700	26700	26700	095
T9515	生コンクリート	30- 8-40　(W/C＝　60%以下)	m3	26700	26700	26700	26700	26700	26700	095
T9516	生コンクリート	30-12-40　(W/C＝　60%以下)	m3	26700	26700	26700	26700	26700	26700	095
	●【W/C＝　55%以下】									
T9531	生コンクリート	18- 8-25　(W/C＝　55%以下)	m3	26400	26400	26400	26400	26400	26400	084
T9532	生コンクリート	21- 8-25　(W/C＝　55%以下)	m3	26400	26400	26400	26400	26400	26400	087
T704610	生コンクリート	21-12-25　(W/C＝　55%以下)	m3	26400	26400	26400	26400	26400	26400	087
T704710	生コンクリート	21- 8-40　(W/C＝　55%以下)	m3	26400	26400	26400	26400	26400	26400	087
T704800	生コンクリート	21-12-40　(W/C＝　55%以下)	m3	26400	26400	26400	26400	26400	26400	087
T704900	生コンクリート	24- 8-25　(W/C＝　55%以下)	m3	26400	26400	26400	26400	26400	26400	090
T704910	生コンクリート	24-12-25　(W/C＝　55%以下)	m3	26400	26400	26400	26400	26400	26400	090
T705000	生コンクリート	24- 8-40　(W/C＝　55%以下)	m3	26400	26400	26400	26400	26400	26400	090
T705010	生コンクリート	24-12-40　(W/C＝　55%以下)	m3	26400	26400	26400	26400	26400	26400	090
T7043	生コンクリート	30- 8-25　(W/C＝　55%以下)	m3	26700	26700	26700	26700	26700	26700	094
	●舗装用									
T7035	生コンクリート（舗装用）	曲げ4.5-2.5-40　(W/C＝　55%以下)	m3	27000	27000	27000	27000	27000	27000	037
T7036	生コンクリート（舗装用）	曲げ4.5-6.5-40　(W/C＝　55%以下)	m3	27300	27300	27300	27300	27300	27300	037

一 般 単 価 一 覧 表

(18)生コンクリート・舗装用生コンクリート

特殊地区（富山特殊⑨）上市町

引き渡し場所
現場渡し

単価コード	名　　称	規　　格	単　位	単　価						機労材集計コード
				08 04 01	08 05 15	08 06 15	08 07 15	08 08 15	08 09 15	
	●生モルタル									
T7045	生モルタル	(1:2)	m3	33700	33700	33700	33700	33700	33700	037
T7046	生モルタル	(1:3)	m3	31500	31500	31500	31500	31500	31500	037
T7047	生モルタル		m3	----------	----------	----------	----------	----------	----------	037
	●高炉Ｂ種【W/C＝　65%以下】									
T705200	生コンクリート（高炉Ｂ）	18- 8-25　(W/C＝　65%以下)	m3	25700	25700	25700	25700	25700	25700	086
T705300	生コンクリート（高炉Ｂ）	18-12-25　(W/C＝　65%以下)	m3	25700	25700	25700	25700	25700	25700	086
T705150	生コンクリート（高炉Ｂ）	18- 5-40　(W/C＝　65%以下)	m3	25700	25700	25700	25700	25700	25700	086
T7057	生コンクリート（高炉Ｂ）	18- 8-40　(W/C＝　65%以下)	m3	25700	25700	25700	25700	25700	25700	086
T7058	生コンクリート（高炉Ｂ）	18-12-40　(W/C＝　65%以下)	m3	25700	25700	25700	25700	25700	25700	086
	●高炉Ｂ種【W/C＝　60%以下】									
T705810	生コンクリート（高炉Ｂ）	18- 8-25　(W/C＝　60%以下)	m3	26100	26100	26100	26100	26100	26100	085
T705820	生コンクリート（高炉Ｂ）	18-12-25　(W/C＝　60%以下)	m3	26100	26100	26100	26100	26100	26100	085
T705830	生コンクリート（高炉Ｂ）	18- 8-40　(W/C＝　60%以下)	m3	25900	25900	25900	25900	25900	25900	085
T705840	生コンクリート（高炉Ｂ）	18-12-40　(W/C＝　60%以下)	m3	25900	25900	25900	25900	25900	25900	085
T705841	生コンクリート（高炉Ｂ）	21- 8-25　(W/C＝　60%以下)	m3	26100	26100	26100	26100	26100	26100	088
T705842	生コンクリート（高炉Ｂ）	21-12-25　(W/C＝　60%以下)	m3	26100	26100	26100	26100	26100	26100	088
T705843	生コンクリート（高炉Ｂ）	21- 8-40　(W/C＝　60%以下)	m3	25900	25900	25900	25900	25900	25900	088
T705844	生コンクリート（高炉Ｂ）	21-12-40　(W/C＝　60%以下)	m3	25900	25900	25900	25900	25900	25900	088
T705846	生コンクリート（高炉Ｂ）	24- 8-25　(W/C＝　60%以下)	m3	26100	26100	26100	26100	26100	26100	091
T705847	生コンクリート（高炉Ｂ）	24-12-25　(W/C＝　60%以下)	m3	26100	26100	26100	26100	26100	26100	091
T705845	生コンクリート（高炉Ｂ）	24- 5-40　(W/C＝　60%以下)	m3	26100	26100	26100	26100	26100	26100	091
T705848	生コンクリート（高炉Ｂ）	24- 8-40　(W/C＝　60%以下)	m3	26100	26100	26100	26100	26100	26100	091
T705849	生コンクリート（高炉Ｂ）	24-12-40　(W/C＝　60%以下)	m3	26100	26100	26100	26100	26100	26100	091
T705892	生コンクリート（高炉Ｂ）	27- 8-25　(W/C＝　60%以下)	m3	26400	26400	26400	26400	26400	26400	093
T705893	生コンクリート（高炉Ｂ）	27-12-25　(W/C＝　60%以下)	m3	26400	26400	26400	26400	26400	26400	093
T705894	生コンクリート（高炉Ｂ）	27- 8-40　(W/C＝　60%以下)	m3	26400	26400	26400	26400	26400	26400	093

一 般 単 価 一 覧 表

(18)生コンクリート・舗装用生コンクリート

特殊地区（富山特殊⑨）上市町

引き渡し場所
現場渡し

単価コード	名　　称	規　　格	単　位	単　価						機労材集計コード
				08 04 01	08 05 15	08 06 15	08 07 15	08 08 15	08 09 15	
T705895	生コンクリート（高炉Ｂ）	27-12-40　(W/C＝　60%以下)	m3	26400	26400	26400	26400	26400	26400	093
T705896	生コンクリート（高炉Ｂ）	30- 8-25　(W/C＝　60%以下)	m3	26700	26700	26700	26700	26700	26700	095
T705897	生コンクリート（高炉Ｂ）	30-12-25　(W/C＝　60%以下)	m3	26700	26700	26700	26700	26700	26700	095
T705898	生コンクリート（高炉Ｂ）	30- 8-40　(W/C＝　60%以下)	m3	26700	26700	26700	26700	26700	26700	095
T705899	生コンクリート（高炉Ｂ）	30-12-40　(W/C＝　60%以下)	m3	26700	26700	26700	26700	26700	26700	095
	●高炉Ｂ種【W/C＝　55%以下】									
T705850	生コンクリート（高炉Ｂ）	21- 8-25　(W/C＝　55%以下)	m3	26400	26400	26400	26400	26400	26400	087
T705851	生コンクリート（高炉Ｂ）	21-12-25　(W/C＝　55%以下)	m3	26400	26400	26400	26400	26400	26400	087
T705860	生コンクリート（高炉Ｂ）	21- 8-40　(W/C＝　55%以下)	m3	26400	26400	26400	26400	26400	26400	087
T705870	生コンクリート（高炉Ｂ）	21-12-40　(W/C＝　55%以下)	m3	26400	26400	26400	26400	26400	26400	087
T705880	生コンクリート（高炉Ｂ）	24- 8-25　(W/C＝　55%以下)	m3	26400	26400	26400	26400	26400	26400	090
T705881	生コンクリート（高炉Ｂ）	24-12-25　(W/C＝　55%以下)	m3	26400	26400	26400	26400	26400	26400	090
T705890	生コンクリート（高炉Ｂ）	24- 8-40　(W/C＝　55%以下)	m3	26400	26400	26400	26400	26400	26400	090
T705891	生コンクリート（高炉Ｂ）	24-12-40　(W/C＝　55%以下)	m3	26400	26400	26400	26400	26400	26400	090
	●舗装用・高炉									
T705920	生コンクリート（舗装用・高炉）	曲げ4.5-2.5-40　(W/C＝　55%以下)	m3	27000	27000	27000	27000	27000	27000	037
T705930	生コンクリート（舗装用・高炉）	曲げ4.5-6.5-40　(W/C＝　55%以下)	m3	27300	27300	27300	27300	27300	27300	037
	※小型車運搬割増									
T9533	生コンクリート小型車運搬割増	4ｔ車以下使用	m3	1500	1500	1500	1500	1500	1500	037

一 般 単 価 一 覧 表

(19)生コンクリート・舗装用生コンクリート

特殊地区（富山特殊⑩）上市町

引き渡し場所
現場渡し

単価コード	名　　称	規　　格	単　位	単　価						機労材集計コード
				08 04 01	08 05 15	08 06 15	08 07 15	08 08 15	08 09 15	
T7000	生コンクリート		m3	----------	----------	----------	----------	----------	----------	037
	●【W/C＝　65%以下】									
T7013	生コンクリート	18- 8-25　(W/C＝　65%以下)	m3	27900	27900	27900	27900	27900	27900	086
T7014	生コンクリート	18-12-25　(W/C＝　65%以下)	m3	27900	27900	27900	27900	27900	27900	086
T7016	生コンクリート	18- 5-40　(W/C＝　65%以下)	m3	27900	27900	27900	27900	27900	27900	086
T7017	生コンクリート	18- 8-40　(W/C＝　65%以下)	m3	27900	27900	27900	27900	27900	27900	086
T7018	生コンクリート	18-12-40　(W/C＝　65%以下)	m3	27900	27900	27900	27900	27900	27900	086
T7020	生コンクリート	21- 8-25　(W/C＝　65%以下)	m3	27900	27900	27900	27900	27900	27900	089
T7021	生コンクリート	21-12-25　(W/C＝　65%以下)	m3	27900	27900	27900	27900	27900	27900	089
T7024	生コンクリート	21- 8-40　(W/C＝　65%以下)	m3	27900	27900	27900	27900	27900	27900	089
T7025	生コンクリート	21-12-40　(W/C＝　65%以下)	m3	27900	27900	27900	27900	27900	27900	089
T7026	生コンクリート	24- 8-25　(W/C＝　65%以下)	m3	28100	28100	28100	28100	28100	28100	092
T7027	生コンクリート	24-12-25　(W/C＝　65%以下)	m3	28100	28100	28100	28100	28100	28100	092
T7031	生コンクリート	24-12-40　(W/C＝　65%以下)	m3	28100	28100	28100	28100	28100	28100	092
	●【W/C＝　60%以下】									
T703200	生コンクリート	18- 8-25　(W/C＝　60%以下)	m3	28100	28100	28100	28100	28100	28100	085
T703300	生コンクリート	18-12-25　(W/C＝　60%以下)	m3	28100	28100	28100	28100	28100	28100	085
T703400	生コンクリート	18- 8-40　(W/C＝　60%以下)	m3	28100	28100	28100	28100	28100	28100	085
T703510	生コンクリート	18-12-40　(W/C＝　60%以下)	m3	28100	28100	28100	28100	28100	28100	085
T703520	生コンクリート	21- 8-25　(W/C＝　60%以下)	m3	28100	28100	28100	28100	28100	28100	088
T703530	生コンクリート	21-12-25　(W/C＝　60%以下)	m3	28100	28100	28100	28100	28100	28100	088
T703540	生コンクリート	21- 8-40　(W/C＝　60%以下)	m3	28100	28100	28100	28100	28100	28100	088
T703550	生コンクリート	21-12-40　(W/C＝　60%以下)	m3	28100	28100	28100	28100	28100	28100	088
T703560	生コンクリート	24- 8-25　(W/C＝　60%以下)	m3	28100	28100	28100	28100	28100	28100	091
T703570	生コンクリート	24-12-25　(W/C＝　60%以下)	m3	28100	28100	28100	28100	28100	28100	091
T7029	生コンクリート	24- 5-40　(W/C＝　60%以下)	m3	28100	28100	28100	28100	28100	28100	091

一 般 単 価 一 覧 表

(19)生コンクリート・舗装用生コンクリート

特殊地区（富山特殊⑩）上市町

引き渡し場所
現場渡し

単価コード	名　　称	規　　格	単　位	単　価						機労材集計コード
				08 04 01	08 05 15	08 06 15	08 07 15	08 08 15	08 09 15	
T7030	生コンクリート	24- 8-40　(W/C＝　60%以下)	m3	28100	28100	28100	28100	28100	28100	091
T703710	生コンクリート	24-12-40　(W/C＝　60%以下)	m3	28100	28100	28100	28100	28100	28100	091
T9503	生コンクリート	27- 8-25　(W/C＝　60%以下)	m3	28400	28400	28400	28400	28400	28400	093
T9504	生コンクリート	27-12-25　(W/C＝　60%以下)	m3	28400	28400	28400	28400	28400	28400	093
T9507	生コンクリート	27- 8-40　(W/C＝　60%以下)	m3	28400	28400	28400	28400	28400	28400	093
T9508	生コンクリート	27-12-40　(W/C＝　60%以下)	m3	28400	28400	28400	28400	28400	28400	093
T704010	生コンクリート	30- 8-25　(W/C＝　60%以下)	m3	28700	28700	28700	28700	28700	28700	095
T9512	生コンクリート	30-12-25　(W/C＝　60%以下)	m3	28700	28700	28700	28700	28700	28700	095
T9515	生コンクリート	30- 8-40　(W/C＝　60%以下)	m3	28700	28700	28700	28700	28700	28700	095
T9516	生コンクリート	30-12-40　(W/C＝　60%以下)	m3	28700	28700	28700	28700	28700	28700	095
	●【W/C＝　55%以下】									
T9531	生コンクリート	18- 8-25　(W/C＝　55%以下)	m3	28400	28400	28400	28400	28400	28400	084
T9532	生コンクリート	21- 8-25　(W/C＝　55%以下)	m3	28400	28400	28400	28400	28400	28400	087
T704610	生コンクリート	21-12-25　(W/C＝　55%以下)	m3	28400	28400	28400	28400	28400	28400	087
T704710	生コンクリート	21- 8-40　(W/C＝　55%以下)	m3	28400	28400	28400	28400	28400	28400	087
T704800	生コンクリート	21-12-40　(W/C＝　55%以下)	m3	28400	28400	28400	28400	28400	28400	087
T704900	生コンクリート	24- 8-25　(W/C＝　55%以下)	m3	28400	28400	28400	28400	28400	28400	090
T704910	生コンクリート	24-12-25　(W/C＝　55%以下)	m3	28400	28400	28400	28400	28400	28400	090
T705000	生コンクリート	24- 8-40　(W/C＝　55%以下)	m3	28400	28400	28400	28400	28400	28400	090
T705010	生コンクリート	24-12-40　(W/C＝　55%以下)	m3	28400	28400	28400	28400	28400	28400	090
T7043	生コンクリート	30- 8-25　(W/C＝　55%以下)	m3	28700	28700	28700	28700	28700	28700	094
	●舗装用									
T7035	生コンクリート（舗装用）	曲げ4.5-2.5-40　(W/C＝　55%以下)	m3	29000	29000	29000	29000	29000	29000	037
T7036	生コンクリート（舗装用）	曲げ4.5-6.5-40　(W/C＝　55%以下)	m3	29300	29300	29300	29300	29300	29300	037

一 般 単 価 一 覧 表

(19)生コンクリート・舗装用生コンクリート

特殊地区（富山特殊⑩）上市町

引き渡し場所
現場渡し

単価コード	名　　称	規　　格	単　位	単　価						機労材集計コード
				08 04 01	08 05 15	08 06 15	08 07 15	08 08 15	08 09 15	
	●生モルタル									
T7045	生モルタル	(1:2)	m3	35700	35700	35700	35700	35700	35700	037
T7046	生モルタル	(1:3)	m3	33500	33500	33500	33500	33500	33500	037
T7047	生モルタル		m3	----------	----------	----------	----------	----------	----------	037
	●高炉Ｂ種【W/C＝　65%以下】									
T705200	生コンクリート（高炉Ｂ）	18- 8-25　(W/C＝　65%以下)	m3	27700	27700	27700	27700	27700	27700	086
T705300	生コンクリート（高炉Ｂ）	18-12-25　(W/C＝　65%以下)	m3	27700	27700	27700	27700	27700	27700	086
T705150	生コンクリート（高炉Ｂ）	18- 5-40　(W/C＝　65%以下)	m3	27700	27700	27700	27700	27700	27700	086
T7057	生コンクリート（高炉Ｂ）	18- 8-40　(W/C＝　65%以下)	m3	27700	27700	27700	27700	27700	27700	086
T7058	生コンクリート（高炉Ｂ）	18-12-40　(W/C＝　65%以下)	m3	27700	27700	27700	27700	27700	27700	086
	●高炉Ｂ種【W/C＝　60%以下】									
T705810	生コンクリート（高炉Ｂ）	18- 8-25　(W/C＝　60%以下)	m3	28100	28100	28100	28100	28100	28100	085
T705820	生コンクリート（高炉Ｂ）	18-12-25　(W/C＝　60%以下)	m3	28100	28100	28100	28100	28100	28100	085
T705830	生コンクリート（高炉Ｂ）	18- 8-40　(W/C＝　60%以下)	m3	27900	27900	27900	27900	27900	27900	085
T705840	生コンクリート（高炉Ｂ）	18-12-40　(W/C＝　60%以下)	m3	27900	27900	27900	27900	27900	27900	085
T705841	生コンクリート（高炉Ｂ）	21- 8-25　(W/C＝　60%以下)	m3	28100	28100	28100	28100	28100	28100	088
T705842	生コンクリート（高炉Ｂ）	21-12-25　(W/C＝　60%以下)	m3	28100	28100	28100	28100	28100	28100	088
T705843	生コンクリート（高炉Ｂ）	21- 8-40　(W/C＝　60%以下)	m3	27900	27900	27900	27900	27900	27900	088
T705844	生コンクリート（高炉Ｂ）	21-12-40　(W/C＝　60%以下)	m3	27900	27900	27900	27900	27900	27900	088
T705846	生コンクリート（高炉Ｂ）	24- 8-25　(W/C＝　60%以下)	m3	28100	28100	28100	28100	28100	28100	091
T705847	生コンクリート（高炉Ｂ）	24-12-25　(W/C＝　60%以下)	m3	28100	28100	28100	28100	28100	28100	091
T705845	生コンクリート（高炉Ｂ）	24- 5-40　(W/C＝　60%以下)	m3	28100	28100	28100	28100	28100	28100	091
T705848	生コンクリート（高炉Ｂ）	24- 8-40　(W/C＝　60%以下)	m3	28100	28100	28100	28100	28100	28100	091
T705849	生コンクリート（高炉Ｂ）	24-12-40　(W/C＝　60%以下)	m3	28100	28100	28100	28100	28100	28100	091
T705892	生コンクリート（高炉Ｂ）	27- 8-25　(W/C＝　60%以下)	m3	28400	28400	28400	28400	28400	28400	093
T705893	生コンクリート（高炉Ｂ）	27-12-25　(W/C＝　60%以下)	m3	28400	28400	28400	28400	28400	28400	093
T705894	生コンクリート（高炉Ｂ）	27- 8-40　(W/C＝　60%以下)	m3	28400	28400	28400	28400	28400	28400	093

一 般 単 価 一 覧 表

(19)生コンクリート・舗装用生コンクリート

特殊地区（富山特殊⑩）上市町

引き渡し場所
現場渡し

単価コード	名　　称	規　　格	単　位	単　価						機労材集計コード
				08 04 01	08 05 15	08 06 15	08 07 15	08 08 15	08 09 15	
T705895	生コンクリート（高炉Ｂ）	27-12-40　(W/C＝　60%以下)	m3	28400	28400	28400	28400	28400	28400	093
T705896	生コンクリート（高炉Ｂ）	30- 8-25　(W/C＝　60%以下)	m3	28700	28700	28700	28700	28700	28700	095
T705897	生コンクリート（高炉Ｂ）	30-12-25　(W/C＝　60%以下)	m3	28700	28700	28700	28700	28700	28700	095
T705898	生コンクリート（高炉Ｂ）	30- 8-40　(W/C＝　60%以下)	m3	28700	28700	28700	28700	28700	28700	095
T705899	生コンクリート（高炉Ｂ）	30-12-40　(W/C＝　60%以下)	m3	28700	28700	28700	28700	28700	28700	095
	●高炉Ｂ種【W/C＝　55%以下】									
T705850	生コンクリート（高炉Ｂ）	21- 8-25　(W/C＝　55%以下)	m3	28400	28400	28400	28400	28400	28400	087
T705851	生コンクリート（高炉Ｂ）	21-12-25　(W/C＝　55%以下)	m3	28400	28400	28400	28400	28400	28400	087
T705860	生コンクリート（高炉Ｂ）	21- 8-40　(W/C＝　55%以下)	m3	28400	28400	28400	28400	28400	28400	087
T705870	生コンクリート（高炉Ｂ）	21-12-40　(W/C＝　55%以下)	m3	28400	28400	28400	28400	28400	28400	087
T705880	生コンクリート（高炉Ｂ）	24- 8-25　(W/C＝　55%以下)	m3	28400	28400	28400	28400	28400	28400	090
T705881	生コンクリート（高炉Ｂ）	24-12-25　(W/C＝　55%以下)	m3	28400	28400	28400	28400	28400	28400	090
T705890	生コンクリート（高炉Ｂ）	24- 8-40　(W/C＝　55%以下)	m3	28400	28400	28400	28400	28400	28400	090
T705891	生コンクリート（高炉Ｂ）	24-12-40　(W/C＝　55%以下)	m3	28400	28400	28400	28400	28400	28400	090
	●舗装用・高炉									
T705920	生コンクリート（舗装用・高炉）	曲げ4.5-2.5-40　(W/C＝　55%以下)	m3	29000	29000	29000	29000	29000	29000	037
T705930	生コンクリート（舗装用・高炉）	曲げ4.5-6.5-40　(W/C＝　55%以下)	m3	29300	29300	29300	29300	29300	29300	037
	※小型車運搬割増									
T9533	生コンクリート小型車運搬割増	4ｔ車以下使用	m3	1500	1500	1500	1500	1500	1500	037

一 般 単 価 一 覧 表

(1)洗砂利・砕石・クラッシャーラン・玉石

富山地区

引き渡し場所
現場渡し

単価コード	名　　称	規　　格	単　位	単　価						機労材集計コード
				08 04 01	08 05 15	08 06 15	08 07 15	08 08 15	08 09 15	
T7061	洗砂利　(粗骨材用)	25㎜以下	m3	6100	6100	6100	6100	6100	6100	107
T7062	洗砂利　(粗骨材用)	40㎜以下	m3	6100	6100	6100	6100	6100	6100	107
T7070	洗　砂　(細骨材用)	荒目	m3	6250	6250	6250	6250	6250	6250	107
T7071	洗　砂　(細骨材用)	細目	m3	6250	6250	6250	6250	6250	6250	107
T7086	単粒度砕石 3号(S-40)	40～30㎜	m3	5250	5250	6000	6000	6000	6000	108
T7087	単粒度砕石 4号(S-30)	30～20㎜	m3	5250	5250	6000	6000	6000	6000	108
T7089	単粒度砕石 6号 (S－13)	13～ 5㎜	m3	5550	5550	6300	6300	6300	6300	108
T7090	単粒度砕石 7号 (S－ 5)	5～2.5㎜	m3	5850	5850	6600	6600	6600	6600	108
T7116	粒度調整砕石	(M－40)	m3	5250	5250	5250	5250	5250	5250	108
T7117	粒度調整砕石	(M－30)	m3	5350	5350	5350	5350	5350	5350	108
T7093	クラッシャーラン (C－40)	40～ 0㎜ (JIS規格品)	m3	4650	4650	4650	4650	4650	4650	108
T7094	クラッシャーラン (C－30)	30～ 0㎜ (JIS規格品)	m3	4750	4750	4750	4750	4750	4750	108
T7105	再生砕石	(RC－40)	m3	2700	2700	2700	2700	2700	2700	108
T7121	割栗石	控 5～15cm	m3	----------	----------	----------	----------	----------	----------	112
T7122	割栗石	控15～20cm	m3	----------	----------	----------	----------	----------	----------	112
T7128	栗　石	径5-15cm程度	m3	6250	6250	6250	6250	6250	6250	112
T7129	栗　石　(詰石用)	径15-25cm程度	m3	6750	6750	6750	6750	6750	6750	112
T7132	玉　石	控25cm程度	個	----------	----------	----------	----------	----------	----------	112
T7133	玉　石	控30cm程度	個	----------	----------	----------	----------	----------	----------	112
T7134	玉　石	控35cm程度	個	----------	----------	----------	----------	----------	----------	112

一 般 単 価 一 覧 表

(2)洗砂利・砕石・クラッシャーラン・玉石

高岡地区

引き渡し場所
現場渡し

単価コード	名　　称	規　　格	単　位	単　価						機労材集計コード
				08 04 01	08 05 15	08 06 15	08 07 15	08 08 15	08 09 15	
T7061	洗砂利　(粗骨材用)	25㎜以下	m3	6100	6100	6100	6100	6100	6100	107
T7062	洗砂利　(粗骨材用)	40㎜以下	m3	6100	6100	6100	6100	6100	6100	107
T7070	洗　砂　(細骨材用)	荒目	m3	6250	6250	6250	6250	6250	6250	107
T7071	洗　砂　(細骨材用)	細目	m3	6250	6250	6250	6250	6250	6250	107
T7086	単粒度砕石 3号(S-40)	40～30㎜	m3	5250	5250	6000	6000	6000	6000	108
T7087	単粒度砕石 4号(S-30)	30～20㎜	m3	5250	5250	6000	6000	6000	6000	108
T7089	単粒度砕石 6号 (S－13)	13～ 5㎜	m3	5550	5550	6300	6300	6300	6300	108
T7090	単粒度砕石 7号 (S－ 5)	5～2.5㎜	m3	5850	5850	6600	6600	6600	6600	108
T7116	粒度調整砕石	(M－40)	m3	5250	5250	5250	5250	5250	5250	108
T7117	粒度調整砕石	(M－30)	m3	5350	5350	5350	5350	5350	5350	108
T7093	クラッシャーラン (C－40)	40～ 0㎜ (JIS規格品)	m3	4650	4650	4650	4650	4650	4650	108
T7094	クラッシャーラン (C－30)	30～ 0㎜ (JIS規格品)	m3	4750	4750	4750	4750	4750	4750	108
T7105	再生砕石	(RC－40)	m3	2800	2800	2800	2800	2800	2800	108
T7121	割栗石	控 5～15cm	m3	----------	----------	----------	----------	----------	----------	112
T7122	割栗石	控15～20cm	m3	----------	----------	----------	----------	----------	----------	112
T7128	栗　石	径5-15cm程度	m3	6250	6250	6250	6250	6250	6250	112
T7129	栗　石　(詰石用)	径15-25cm程度	m3	6750	6750	6750	6750	6750	6750	112
T7132	玉　石	控25cm程度	個	----------	----------	----------	----------	----------	----------	112
T7133	玉　石	控30cm程度	個	----------	----------	----------	----------	----------	----------	112
T7134	玉　石	控35cm程度	個	----------	----------	----------	----------	----------	----------	112

一 般 単 価 一 覧 表

(3)洗砂利・砕石・クラッシャーラン・玉石

平地区

引き渡し場所
現場渡し

単価コード	名　　称	規　　格	単　位	単　価						機労材集計コード
				08 04 01	08 05 15	08 06 15	08 07 15	08 08 15	08 09 15	
T7061	洗砂利　(粗骨材用)	25㎜以下	m3	9050	9050	9050	9050	9050	9050	107
T7062	洗砂利　(粗骨材用)	40㎜以下	m3	9050	9050	9050	9050	9050	9050	107
T7070	洗　砂　(細骨材用)	荒目	m3	9100	9100	9100	9100	9100	9100	107
T7071	洗　砂　(細骨材用)	細目	m3	9100	9100	9100	9100	9100	9100	107
T7086	単粒度砕石 3号(S-40)	40～30㎜	m3	7350	7350	8100	8100	8100	8100	108
T7087	単粒度砕石 4号(S-30)	30～20㎜	m3	7350	7350	8100	8100	8100	8100	108
T7089	単粒度砕石 6号 (S－13)	13～ 5㎜	m3	7650	7650	8400	8400	8400	8400	108
T7090	単粒度砕石 7号 (S－ 5)	5～2.5㎜	m3	7950	7950	8700	8700	8700	8700	108
T7116	粒度調整砕石	(M－40)	m3	8100	8100	8100	8100	8100	8100	108
T7117	粒度調整砕石	(M－30)	m3	8200	8200	8200	8200	8200	8200	108
T7093	クラッシャーラン (C－40)	40～ 0㎜ (JIS規格品)	m3	7300	7300	7300	7300	7300	7300	108
T7094	クラッシャーラン (C－30)	30～ 0㎜ (JIS規格品)	m3	7400	7400	7400	7400	7400	7400	108
T7105	再生砕石	(RC－40)	m3	4100	4100	4100	4100	4100	4100	108
T7121	割栗石	控 5～15cm	m3	----------	----------	----------	----------	----------	----------	112
T7122	割栗石	控15～20cm	m3	----------	----------	----------	----------	----------	----------	112
T7128	栗　石	径5-15cm程度	m3	8800	8800	8800	8800	8800	8800	112
T7129	栗　石　(詰石用)	径15-25cm程度	m3	9300	9300	9300	9300	9300	9300	112
T7132	玉　石	控25cm程度	個	----------	----------	----------	----------	----------	----------	112
T7133	玉　石	控30cm程度	個	----------	----------	----------	----------	----------	----------	112
T7134	玉　石	控35cm程度	個	----------	----------	----------	----------	----------	----------	112

一 般 単 価 一 覧 表

(4)洗砂利・砕石・クラッシャーラン・玉石

利賀地区

引き渡し場所
現場渡し

単価コード	名　　称	規　　格	単　位	単　価						機労材集計コード
				08 04 01	08 05 15	08 06 15	08 07 15	08 08 15	08 09 15	
T7061	洗砂利　(粗骨材用)	25㎜以下	m3	9400	9400	9400	9400	9400	9400	107
T7062	洗砂利　(粗骨材用)	40㎜以下	m3	9400	9400	9400	9400	9400	9400	107
T7070	洗　砂　(細骨材用)	荒目	m3	9450	9450	9450	9450	9450	9450	107
T7071	洗　砂　(細骨材用)	細目	m3	9450	9450	9450	9450	9450	9450	107
T7086	単粒度砕石 3号(S-40)	40～30㎜	m3	6600	6600	7350	7350	7350	7350	108
T7087	単粒度砕石 4号(S-30)	30～20㎜	m3	----------	----------	----------	----------	----------	----------	108
T7089	単粒度砕石 6号 (S－13)	13～ 5㎜	m3	6900	6900	7650	7650	7650	7650	108
T7090	単粒度砕石 7号 (S－ 5)	5～2.5㎜	m3	7200	7200	7950	7950	7950	7950	108
T7116	粒度調整砕石	(M－40)	m3	7350	7350	7350	7350	7350	7350	108
T7117	粒度調整砕石	(M－30)	m3	7450	7450	7450	7450	7450	7450	108
T7093	クラッシャーラン (C－40)	40～ 0㎜ (JIS規格品)	m3	6600	6600	6600	6600	6600	6600	108
T7094	クラッシャーラン (C－30)	30～ 0㎜ (JIS規格品)	m3	6700	6700	6700	6700	6700	6700	108
T7105	再生砕石	(RC－40)	m3	4600	4600	4600	4600	4600	4600	108
T7121	割栗石	控 5～15cm	m3	----------	----------	----------	----------	----------	----------	112
T7122	割栗石	控15～20cm	m3	----------	----------	----------	----------	----------	----------	112
T7128	栗　石	径5-15cm程度	m3	8800	8800	8800	8800	8800	8800	112
T7129	栗　石　(詰石用)	径15-25cm程度	m3	9300	9300	9300	9300	9300	9300	112
T7132	玉　石	控25cm程度	個	----------	----------	----------	----------	----------	----------	112
T7133	玉　石	控30cm程度	個	----------	----------	----------	----------	----------	----------	112
T7134	玉　石	控35cm程度	個	----------	----------	----------	----------	----------	----------	112

一 般 単 価 一 覧 表

(5)洗砂利・砕石・クラッシャーラン・玉石

魚津地区

引き渡し場所
現場渡し

単価コード	名　　称	規　　格	単　位	単　価						機労材集計コード
				08 04 01	08 05 15	08 06 15	08 07 15	08 08 15	08 09 15	
T7061	洗砂利　(粗骨材用)	25㎜以下	m3	6350	6350	6350	6350	6350	6350	107
T7062	洗砂利　(粗骨材用)	40㎜以下	m3	6350	6350	6350	6350	6350	6350	107
T7070	洗　砂　(細骨材用)	荒目	m3	6500	6500	6500	6500	6500	6500	107
T7071	洗　砂　(細骨材用)	細目	m3	6500	6500	6500	6500	6500	6500	107
T7086	単粒度砕石 3号(S-40)	40～30㎜	m3	5250	5250	6000	6000	6000	6000	108
T7087	単粒度砕石 4号(S-30)	30～20㎜	m3	5250	5250	6000	6000	6000	6000	108
T7089	単粒度砕石 6号 (S－13)	13～ 5㎜	m3	5550	5550	6300	6300	6300	6300	108
T7090	単粒度砕石 7号 (S－ 5)	5～2.5㎜	m3	5850	5850	6600	6600	6600	6600	108
T7116	粒度調整砕石	(M－40)	m3	6300	6300	6300	6300	6300	6300	108
T7117	粒度調整砕石	(M－30)	m3	6400	6400	6400	6400	6400	6400	108
T7093	クラッシャーラン (C－40)	40～ 0㎜ (JIS規格品)	m3	5900	5900	5900	5900	5900	5900	108
T7094	クラッシャーラン (C－30)	30～ 0㎜ (JIS規格品)	m3	6000	6000	6000	6000	6000	6000	108
T7105	再生砕石	(RC－40)	m3	3300	3300	3300	3300	3300	3300	108
T7121	割栗石	控 5～15cm	m3	----------	----------	----------	----------	----------	----------	112
T7122	割栗石	控15～20cm	m3	----------	----------	----------	----------	----------	----------	112
T7128	栗　石	径5-15cm程度	m3	6250	6250	6250	6250	6250	6250	112
T7129	栗　石　(詰石用)	径15-25cm程度	m3	6750	6750	6750	6750	6750	6750	112
T7132	玉　石	控25cm程度	個	----------	----------	----------	----------	----------	----------	112
T7133	玉　石	控30cm程度	個	----------	----------	----------	----------	----------	----------	112
T7134	玉　石	控35cm程度	個	----------	----------	----------	----------	----------	----------	112

一 般 単 価 一 覧 表

(6)洗砂利・砕石・クラッシャーラン・玉石

氷見地区

引き渡し場所
現場渡し

単価コード	名　　称	規　　格	単　位	単　価						機労材集計コード
				08 04 01	08 05 15	08 06 15	08 07 15	08 08 15	08 09 15	
T7061	洗砂利　(粗骨材用)	25㎜以下	m3	＊非開示＊	＊非開示＊	＊非開示＊	＊非開示＊	＊非開示＊	＊非開示＊	107
T7062	洗砂利　(粗骨材用)	40㎜以下	m3	＊非開示＊	＊非開示＊	＊非開示＊	＊非開示＊	＊非開示＊	＊非開示＊	107
T7070	洗　砂　(細骨材用)	荒目	m3	＊非開示＊	＊非開示＊	＊非開示＊	＊非開示＊	＊非開示＊	＊非開示＊	107
T7071	洗　砂　(細骨材用)	細目	m3	＊非開示＊	＊非開示＊	＊非開示＊	＊非開示＊	＊非開示＊	＊非開示＊	107
T7086	単粒度砕石 3号(S-40)	40～30㎜	m3	5350	5350	6100	6100	6100	6100	108
T7087	単粒度砕石 4号(S-30)	30～20㎜	m3	＊非開示＊	＊非開示＊	＊非開示＊	＊非開示＊	＊非開示＊	＊非開示＊	108
T7089	単粒度砕石 6号 (S－13)	13～ 5㎜	m3	＊非開示＊	＊非開示＊	＊非開示＊	＊非開示＊	＊非開示＊	＊非開示＊	108
T7090	単粒度砕石 7号 (S－ 5)	5～2.5㎜	m3	＊非開示＊	＊非開示＊	＊非開示＊	＊非開示＊	＊非開示＊	＊非開示＊	108
T7116	粒度調整砕石	(M－40)	m3	＊非開示＊	＊非開示＊	＊非開示＊	＊非開示＊	＊非開示＊	＊非開示＊	108
T7117	粒度調整砕石	(M－30)	m3	＊非開示＊	＊非開示＊	＊非開示＊	＊非開示＊	＊非開示＊	＊非開示＊	108
T7093	クラッシャーラン (C－40)	40～ 0㎜ (JIS規格品)	m3	＊非開示＊	＊非開示＊	＊非開示＊	＊非開示＊	＊非開示＊	＊非開示＊	108
T7094	クラッシャーラン (C－30)	30～ 0㎜ (JIS規格品)	m3	＊非開示＊	＊非開示＊	＊非開示＊	＊非開示＊	＊非開示＊	＊非開示＊	108
T7105	再生砕石	(RC－40)	m3	＊非開示＊	＊非開示＊	＊非開示＊	＊非開示＊	＊非開示＊	＊非開示＊	108
T7121	割栗石	控 5～15㎝	m3	＊非開示＊	＊非開示＊	＊非開示＊	＊非開示＊	＊非開示＊	＊非開示＊	112
T7122	割栗石	控15～20㎝	m3	＊非開示＊	＊非開示＊	＊非開示＊	＊非開示＊	＊非開示＊	＊非開示＊	112
T7128	栗　石	径5-15㎝程度	m3	6350	6350	6350	6350	6350	6350	112
T7129	栗　石　(詰石用)	径15-25㎝程度	m3	6850	6850	6850	6850	6850	6850	112
T7132	玉　石	控25㎝程度	個	----------	----------	----------	----------	----------	----------	112
T7133	玉　石	控30㎝程度	個	----------	----------	----------	----------	----------	----------	112
T7134	玉　石	控35㎝程度	個	----------	----------	----------	----------	----------	----------	112

一 般 単 価 一 覧 表

(7)洗砂利・砕石・クラッシャーラン・玉石

砺波地区

引き渡し場所
現場渡し

単価コード	名　　称	規　　格	単　位	単　価						機労材集計コード
				08 04 01	08 05 15	08 06 15	08 07 15	08 08 15	08 09 15	
T7061	洗砂利　(粗骨材用)	25㎜以下	m3	6100	6100	6100	6100	6100	6100	107
T7062	洗砂利　(粗骨材用)	40㎜以下	m3	6100	6100	6100	6100	6100	6100	107
T7070	洗　砂　(細骨材用)	荒目	m3	6250	6250	6250	6250	6250	6250	107
T7071	洗　砂　(細骨材用)	細目	m3	6250	6250	6250	6250	6250	6250	107
T7086	単粒度砕石 3号(S-40)	40～30㎜	m3	5250	5250	6000	6000	6000	6000	108
T7087	単粒度砕石 4号(S-30)	30～20㎜	m3	5250	5250	6000	6000	6000	6000	108
T7089	単粒度砕石 6号 (S－13)	13～ 5㎜	m3	5550	5550	6300	6300	6300	6300	108
T7090	単粒度砕石 7号 (S－ 5)	5～2.5㎜	m3	5850	5850	6600	6600	6600	6600	108
T7116	粒度調整砕石	(M－40)	m3	5250	5250	5250	5250	5250	5250	108
T7117	粒度調整砕石	(M－30)	m3	5350	5350	5350	5350	5350	5350	108
T7093	クラッシャーラン (C－40)	40～ 0㎜ (JIS規格品)	m3	4650	4650	4650	4650	4650	4650	108
T7094	クラッシャーラン (C－30)	30～ 0㎜ (JIS規格品)	m3	4750	4750	4750	4750	4750	4750	108
T7105	再生砕石	(RC－40)	m3	2850	2850	2850	2850	2850	2850	108
T7121	割栗石	控 5～15cm	m3	----------	----------	----------	----------	----------	----------	112
T7122	割栗石	控15～20cm	m3	----------	----------	----------	----------	----------	----------	112
T7128	栗　石	径5-15cm程度	m3	6250	6250	6250	6250	6250	6250	112
T7129	栗　石　(詰石用)	径15-25cm程度	m3	6750	6750	6750	6750	6750	6750	112
T7132	玉　石	控25cm程度	個	----------	----------	----------	----------	----------	----------	112
T7133	玉　石	控30cm程度	個	----------	----------	----------	----------	----------	----------	112
T7134	玉　石	控35cm程度	個	----------	----------	----------	----------	----------	----------	112

一 般 単 価 一 覧 表

(8)洗砂利・砕石・クラッシャーラン・玉石

特殊地区（新川特殊）

引き渡し場所
現場渡し

単価コード	名　　称	規　　格	単　位	単　価						機労材集計コード
				08 04 01	08 05 15	08 06 15	08 07 15	08 08 15	08 09 15	
T7061	洗砂利　（粗骨材用）	25㎜以下	m3	6600	6600	6600	6600	6600	6600	107
T7062	洗砂利　（粗骨材用）	40㎜以下	m3	6600	6600	6600	6600	6600	6600	107
T7070	洗　砂　（細骨材用）	荒目	m3	6750	6750	6750	6750	6750	6750	107
T7071	洗　砂　（細骨材用）	細目	m3	6750	6750	6750	6750	6750	6750	107
T7086	単粒度砕石 3号(S-40)	40～30㎜	m3	5650	5650	6400	6400	6400	6400	108
T7087	単粒度砕石 4号(S-30)	30～20㎜	m3	5650	5650	6400	6400	6400	6400	108
T7089	単粒度砕石 6号（S－13）	13～ 5㎜	m3	5950	5950	6700	6700	6700	6700	108
T7090	単粒度砕石 7号（S－ 5）	5～2.5㎜	m3	6250	6250	7000	7000	7000	7000	108
T7116	粒度調整砕石	（M－40）	m3	7050	7050	7050	7050	7050	7050	108
T7117	粒度調整砕石	（M－30）	m3	7150	7150	7150	7150	7150	7150	108
T7093	クラッシャーラン（C－40）	40～ 0㎜（JIS規格品）	m3	6650	6650	6650	6650	6650	6650	108
T7094	クラッシャーラン（C－30）	30～ 0㎜（JIS規格品）	m3	6750	6750	6750	6750	6750	6750	108
T7105	再生砕石	（RC－40）	m3	----------	----------	----------	----------	----------	----------	108
T7121	割栗石	控 5～15cm	m3	----------	----------	----------	----------	----------	----------	112
T7122	割栗石	控15～20cm	m3	----------	----------	----------	----------	----------	----------	112
T7128	栗　石	径5-15cm程度	m3	6900	6900	6900	6900	6900	6900	112
T7129	栗　石　（詰石用）	径15-25cm程度	m3	7400	7400	7400	7400	7400	7400	112
T7132	玉　石	控25cm程度	個	----------	----------	----------	----------	----------	----------	112
T7133	玉　石	控30cm程度	個	----------	----------	----------	----------	----------	----------	112
T7134	玉　石	控35cm程度	個	----------	----------	----------	----------	----------	----------	112

一 般 単 価 一 覧 表

(9)洗砂利・砕石・クラッシャーラン・玉石

有峰地区

引き渡し場所
現場渡し

単価コード	名　　称	規　　格	単　位	単　価						機労材集計コード
				08 04 01	08 05 15	08 06 15	08 07 15	08 08 15	08 09 15	
T7061	洗砂利　（粗骨材用）	25㎜以下	m3	6600	6600	6600	6600	6600	6600	107
T7062	洗砂利　（粗骨材用）	40㎜以下	m3	6600	6600	6600	6600	6600	6600	107
T7070	洗　砂　（細骨材用）	荒目	m3	6750	6750	6750	6750	6750	6750	107
T7071	洗　砂　（細骨材用）	細目	m3	6750	6750	6750	6750	6750	6750	107
T7116	粒度調整砕石	（M－40）	m3	5750	5750	5750	5750	5750	5750	108
T7117	粒度調整砕石	（M－30）	m3	5850	5850	5850	5850	5850	5850	108
T7093	クラッシャーラン（C－40）	40～ 0㎜（JIS規格品）	m3	5150	5150	5150	5150	5150	5150	108
T7094	クラッシャーラン（C－30）	30～ 0㎜（JIS規格品）	m3	5250	5250	5250	5250	5250	5250	108
T7105	再生砕石	（RC－40）	m3	----------	----------	----------	----------	----------	----------	108
T7121	割栗石	控 5～15cm	m3	----------	----------	----------	----------	----------	----------	112
T7122	割栗石	控15～20cm	m3	----------	----------	----------	----------	----------	----------	112
T7128	栗　石	径5-15cm程度	m3	6750	6750	6750	6750	6750	6750	112
T7129	栗　石　（詰石用）	径15-25cm程度	m3	7250	7250	7250	7250	7250	7250	112
T7132	玉　石	控25cm程度	個	----------	----------	----------	----------	----------	----------	112
T7133	玉　石	控30cm程度	個	----------	----------	----------	----------	----------	----------	112
T7134	玉　石	控35cm程度	個	----------	----------	----------	----------	----------	----------	112

一 般 単 価 一 覧 表

(10)洗砂利・砕石・クラッシャーラン・玉石

入善地区

引き渡し場所
現場渡し

単価コード	名　　称	規　　格	単　位	単　価						機労材集計コード
				08 04 01	08 05 15	08 06 15	08 07 15	08 08 15	08 09 15	
T7061	洗砂利　(粗骨材用)	25㎜以下	m3	6100	6100	6100	6100	6100	6100	107
T7062	洗砂利　(粗骨材用)	40㎜以下	m3	6100	6100	6100	6100	6100	6100	107
T7070	洗　砂　(細骨材用)	荒目	m3	6250	6250	6250	6250	6250	6250	107
T7071	洗　砂　(細骨材用)	細目	m3	6250	6250	6250	6250	6250	6250	107
T7086	単粒度砕石 3号(S-40)	40～30㎜	m3	5250	5250	6000	6000	6000	6000	108
T7087	単粒度砕石 4号(S-30)	30～20㎜	m3	5250	5250	6000	6000	6000	6000	108
T7089	単粒度砕石 6号 (S－13)	13～ 5㎜	m3	5550	5550	6300	6300	6300	6300	108
T7090	単粒度砕石 7号 (S－ 5)	5～2.5㎜	m3	5850	5850	6600	6600	6600	6600	108
T7116	粒度調整砕石	(M－40)	m3	6550	6550	6550	6550	6550	6550	108
T7117	粒度調整砕石	(M－30)	m3	6650	6650	6650	6650	6650	6650	108
T7093	クラッシャーラン (C－40)	40～ 0㎜ (JIS規格品)	m3	6150	6150	6150	6150	6150	6150	108
T7094	クラッシャーラン (C－30)	30～ 0㎜ (JIS規格品)	m3	6250	6250	6250	6250	6250	6250	108
T7105	再生砕石	(RC－40)	m3	3400	3400	3400	3400	3400	3400	108
T7121	割栗石	控 5～15cm	m3	----------	----------	----------	----------	----------	----------	112
T7122	割栗石	控15～20cm	m3	----------	----------	----------	----------	----------	----------	112
T7128	栗　石	径5-15cm程度	m3	6400	6400	6400	6400	6400	6400	112
T7129	栗　石　(詰石用)	径15-25cm程度	m3	6900	6900	6900	6900	6900	6900	112
T7132	玉　石	控25cm程度	個	----------	----------	----------	----------	----------	----------	112
T7133	玉　石	控30cm程度	個	----------	----------	----------	----------	----------	----------	112
T7134	玉　石	控35cm程度	個	----------	----------	----------	----------	----------	----------	112

一 般 単 価 一 覧 表

(11)洗砂利・砕石・クラッシャーラン・玉石

有峰地区（奥地）

引き渡し場所
現場渡し

単価コード	名　　称	規　　格	単　位	単　価						機労材集計コード
				08 04 01	08 05 15	08 06 15	08 07 15	08 08 15	08 09 15	
T7061	洗砂利　（粗骨材用）	25㎜以下	m3	6600	6600	6600	6600	6600	6600	107
T7062	洗砂利　（粗骨材用）	40㎜以下	m3	6600	6600	6600	6600	6600	6600	107
T7070	洗　砂　（細骨材用）	荒目	m3	6750	6750	6750	6750	6750	6750	107
T7071	洗　砂　（細骨材用）	細目	m3	6750	6750	6750	6750	6750	6750	107
T7116	粒度調整砕石	（Ｍ－40）	m3	5750	5750	5750	5750	5750	5750	108
T7117	粒度調整砕石	（Ｍ－30）	m3	5850	5850	5850	5850	5850	5850	108
T7093	クラッシャーラン（Ｃ－40）	40～ 0㎜（JIS規格品）	m3	5150	5150	5150	5150	5150	5150	108
T7094	クラッシャーラン（Ｃ－30）	30～ 0㎜（JIS規格品）	m3	5250	5250	5250	5250	5250	5250	108
T7105	再生砕石	（ＲＣ－40）	m3	----------	----------	----------	----------	----------	----------	108
T7121	割栗石	控 5～15cm	m3	----------	----------	----------	----------	----------	----------	112
T7122	割栗石	控15～20cm	m3	----------	----------	----------	----------	----------	----------	112
T7128	栗　石	径5-15cm程度	m3	6750	6750	6750	6750	6750	6750	112
T7129	栗　石　（詰石用）	径15-25cm程度	m3	7250	7250	7250	7250	7250	7250	112
T7132	玉　石	控25cm程度	個	----------	----------	----------	----------	----------	----------	112
T7133	玉　石	控30cm程度	個	----------	----------	----------	----------	----------	----------	112
T7134	玉　石	控35cm程度	個	----------	----------	----------	----------	----------	----------	112

一 般 単 価 一 覧 表

(12)洗砂利・砕石・クラッシャーラン・玉石

特殊地区（氷見特殊①）

引き渡し場所
現場渡し

単価コード	名　　称	規　　格	単　位	単　価						機労材集計コード
				08 04 01	08 05 15	08 06 15	08 07 15	08 08 15	08 09 15	
T7061	洗砂利　（粗骨材用）	25㎜以下	m3	6600	6600	6600	6600	6600	6600	107
T7062	洗砂利　（粗骨材用）	40㎜以下	m3	6600	6600	6600	6600	6600	6600	107
T7070	洗　砂　（細骨材用）	荒目	m3	6750	6750	6750	6750	6750	6750	107
T7071	洗　砂　（細骨材用）	細目	m3	6750	6750	6750	6750	6750	6750	107
T7086	単粒度砕石 3号(S-40)	40～30㎜	m3	5850	5850	6600	6600	6600	6600	108
T7087	単粒度砕石 4号(S-30)	30～20㎜	m3	5850	5850	6600	6600	6600	6600	108
T7089	単粒度砕石 6号（S－13）	13～ 5㎜	m3	6150	6150	6900	6900	6900	6900	108
T7090	単粒度砕石 7号（S－ 5）	5～2.5㎜	m3	6450	6450	7200	7200	7200	7200	108
T7116	粒度調整砕石	（M－40）	m3	5850	5850	5850	5850	5850	5850	108
T7117	粒度調整砕石	（M－30）	m3	5950	5950	5950	5950	5950	5950	108
T7093	クラッシャーラン（C－40）	40～ 0㎜（JIS規格品）	m3	5250	5250	5250	5250	5250	5250	108
T7094	クラッシャーラン（C－30）	30～ 0㎜（JIS規格品）	m3	5350	5350	5350	5350	5350	5350	108
T7105	再生砕石	（RC－40）	m3	3400	3400	3400	3400	3400	3400	108
T7121	割栗石	控 5～15cm	m3	----------	----------	----------	----------	----------	----------	112
T7122	割栗石	控15～20cm	m3	----------	----------	----------	----------	----------	----------	112
T7128	栗　石	径5-15cm程度	m3	6850	6850	6850	6850	6850	6850	112
T7129	栗　石　（詰石用）	径15-25cm程度	m3	7350	7350	7350	7350	7350	7350	112
T7132	玉　石	控25cm程度	個	----------	----------	----------	----------	----------	----------	112
T7133	玉　石	控30cm程度	個	----------	----------	----------	----------	----------	----------	112
T7134	玉　石	控35cm程度	個	----------	----------	----------	----------	----------	----------	112

一 般 単 価 一 覧 表

(13)洗砂利・砕石・クラッシャーラン・玉石

特殊地区（氷見特殊②）

引き渡し場所
現場渡し

単価コード	名　　称	規　　格	単　位	単　価						機労材集計コード
				08 04 01	08 05 15	08 06 15	08 07 15	08 08 15	08 09 15	
T7061	洗砂利　（粗骨材用）	25㎜以下	m3	7100	7100	7100	7100	7100	7100	107
T7062	洗砂利　（粗骨材用）	40㎜以下	m3	7100	7100	7100	7100	7100	7100	107
T7070	洗　砂　（細骨材用）	荒目	m3	7250	7250	7250	7250	7250	7250	107
T7071	洗　砂　（細骨材用）	細目	m3	7250	7250	7250	7250	7250	7250	107
T7086	単粒度砕石 3号(S-40)	40～30㎜	m3	6350	6350	7100	7100	7100	7100	108
T7087	単粒度砕石 4号(S-30)	30～20㎜	m3	6350	6350	7100	7100	7100	7100	108
T7089	単粒度砕石 6号（S－13）	13～ 5㎜	m3	6650	6650	7400	7400	7400	7400	108
T7090	単粒度砕石 7号（S－ 5）	5～2.5㎜	m3	6950	6950	7700	7700	7700	7700	108
T7116	粒度調整砕石	（M－40）	m3	6350	6350	6350	6350	6350	6350	108
T7117	粒度調整砕石	（M－30）	m3	6450	6450	6450	6450	6450	6450	108
T7093	クラッシャーラン（C－40）	40～ 0㎜（JIS規格品）	m3	5750	5750	5750	5750	5750	5750	108
T7094	クラッシャーラン（C－30）	30～ 0㎜（JIS規格品）	m3	5850	5850	5850	5850	5850	5850	108
T7105	再生砕石	（RC－40）	m3	3900	3900	3900	3900	3900	3900	108
T7121	割栗石	控 5～15cm	m3	----------	----------	----------	----------	----------	----------	112
T7122	割栗石	控15～20cm	m3	----------	----------	----------	----------	----------	----------	112
T7128	栗　石	径5-15cm程度	m3	7350	7350	7350	7350	7350	7350	112
T7129	栗　石　（詰石用）	径15-25cm程度	m3	7850	7850	7850	7850	7850	7850	112
T7132	玉　石	控25cm程度	個	----------	----------	----------	----------	----------	----------	112
T7133	玉　石	控30cm程度	個	----------	----------	----------	----------	----------	----------	112
T7134	玉　石	控35cm程度	個	----------	----------	----------	----------	----------	----------	112

一 般 単 価 一 覧 表

(14)洗砂利・砕石・クラッシャーラン・玉石

特殊地区（富山特殊②）旧大山・立山町

引き渡し場所
現場渡し

単価コード	名　　称	規　　格	単　位	単　価						機労材集計コード
				08 04 01	08 05 15	08 06 15	08 07 15	08 08 15	08 09 15	
T7061	洗砂利　（粗骨材用）	25㎜以下	m3	6600	6600	6600	6600	6600	6600	107
T7062	洗砂利　（粗骨材用）	40㎜以下	m3	6600	6600	6600	6600	6600	6600	107
T7070	洗　砂　（細骨材用）	荒目	m3	6750	6750	6750	6750	6750	6750	107
T7071	洗　砂　（細骨材用）	細目	m3	6750	6750	6750	6750	6750	6750	107
T7086	単粒度砕石 3号(S-40)	40～30㎜	m3	5750	5750	6500	6500	6500	6500	108
T7087	単粒度砕石 4号(S-30)	30～20㎜	m3	5750	5750	6500	6500	6500	6500	108
T7089	単粒度砕石 6号（S－13）	13～ 5㎜	m3	6050	6050	6800	6800	6800	6800	108
T7090	単粒度砕石 7号（S－ 5）	5～2.5㎜	m3	6350	6350	7100	7100	7100	7100	108
T7116	粒度調整砕石	（M－40）	m3	5750	5750	5750	5750	5750	5750	108
T7117	粒度調整砕石	（M－30）	m3	5850	5850	5850	5850	5850	5850	108
T7093	クラッシャーラン（C－40）	40～ 0㎜（JIS規格品）	m3	5150	5150	5150	5150	5150	5150	108
T7094	クラッシャーラン（C－30）	30～ 0㎜（JIS規格品）	m3	5250	5250	5250	5250	5250	5250	108
T7105	再生砕石	（RC－40）	m3	----------	----------	----------	----------	----------	----------	108
T7121	割栗石	控 5～15cm	m3	----------	----------	----------	----------	----------	----------	112
T7122	割栗石	控15～20cm	m3	----------	----------	----------	----------	----------	----------	112
T7128	栗　石	径5-15cm程度	m3	6750	6750	6750	6750	6750	6750	112
T7129	栗　石　（詰石用）	径15-25cm程度	m3	7250	7250	7250	7250	7250	7250	112
T7132	玉　石	控25cm程度	個	----------	----------	----------	----------	----------	----------	112
T7133	玉　石	控30cm程度	個	----------	----------	----------	----------	----------	----------	112
T7134	玉　石	控35cm程度	個	----------	----------	----------	----------	----------	----------	112

一 般 単 価 一 覧 表

(15)洗砂利・砕石・クラッシャーラン・玉石

特殊地区（富山特殊⑥） 旧山田･八尾･細入

引き渡し場所
現場渡し

単価コード	名　　称	規　　格	単　位	単　価						機労材集計コード
				08 04 01	08 05 15	08 06 15	08 07 15	08 08 15	08 09 15	
T7061	洗砂利　（粗骨材用）	25㎜以下	m3	7100	7100	7100	7100	7100	7100	107
T7062	洗砂利　（粗骨材用）	40㎜以下	m3	7100	7100	7100	7100	7100	7100	107
T7070	洗　砂　（細骨材用）	荒目	m3	7250	7250	7250	7250	7250	7250	107
T7071	洗　砂　（細骨材用）	細目	m3	7250	7250	7250	7250	7250	7250	107
T7086	単粒度砕石 3号(S-40)	40～30㎜	m3	6250	6250	7000	7000	7000	7000	108
T7087	単粒度砕石 4号(S-30)	30～20㎜	m3	6250	6250	7000	7000	7000	7000	108
T7089	単粒度砕石 6号（S－13）	13～ 5㎜	m3	6550	6550	7300	7300	7300	7300	108
T7090	単粒度砕石 7号（S－ 5）	5～2.5㎜	m3	6850	6850	7600	7600	7600	7600	108
T7116	粒度調整砕石	（M－40）	m3	6250	6250	6250	6250	6250	6250	108
T7117	粒度調整砕石	（M－30）	m3	6350	6350	6350	6350	6350	6350	108
T7093	クラッシャーラン（C－40）	40～ 0㎜（JIS規格品）	m3	5650	5650	5650	5650	5650	5650	108
T7094	クラッシャーラン（C－30）	30～ 0㎜（JIS規格品）	m3	5750	5750	5750	5750	5750	5750	108
T7105	再生砕石	（RC－40）	m3	----------	----------	----------	----------	----------	----------	108
T7121	割栗石	控 5～15cm	m3	----------	----------	----------	----------	----------	----------	112
T7122	割栗石	控15～20cm	m3	----------	----------	----------	----------	----------	----------	112
T7128	栗　石	径5-15cm程度	m3	7250	7250	7250	7250	7250	7250	112
T7129	栗　石　（詰石用）	径15-25cm程度	m3	7750	7750	7750	7750	7750	7750	112
T7132	玉　石	控25cm程度	個	----------	----------	----------	----------	----------	----------	112
T7133	玉　石	控30cm程度	個	----------	----------	----------	----------	----------	----------	112
T7134	玉　石	控35cm程度	個	----------	----------	----------	----------	----------	----------	112

一 般 単 価 一 覧 表

(16)洗砂利・砕石・クラッシャーラン・玉石

特殊地区（富山特殊⑦） 旧山田･八尾･細入

引き渡し場所
現場渡し

単価コード	名　　称	規　　格	単　位	単　価						機労材集計コード
				08 04 01	08 05 15	08 06 15	08 07 15	08 08 15	08 09 15	
T7061	洗砂利　（粗骨材用）	25㎜以下	m3	7100	7100	7100	7100	7100	7100	107
T7062	洗砂利　（粗骨材用）	40㎜以下	m3	7100	7100	7100	7100	7100	7100	107
T7070	洗　砂　（細骨材用）	荒目	m3	7250	7250	7250	7250	7250	7250	107
T7071	洗　砂　（細骨材用）	細目	m3	7250	7250	7250	7250	7250	7250	107
T7086	単粒度砕石 3号(S-40)	40～30㎜	m3	6250	6250	7000	7000	7000	7000	108
T7087	単粒度砕石 4号(S-30)	30～20㎜	m3	6250	6250	7000	7000	7000	7000	108
T7089	単粒度砕石 6号（S－13）	13～ 5㎜	m3	6550	6550	7300	7300	7300	7300	108
T7090	単粒度砕石 7号（S－ 5）	5～2.5㎜	m3	6850	6850	7600	7600	7600	7600	108
T7116	粒度調整砕石	（M－40）	m3	6250	6250	6250	6250	6250	6250	108
T7117	粒度調整砕石	（M－30）	m3	6350	6350	6350	6350	6350	6350	108
T7093	クラッシャーラン（C－40）	40～ 0㎜（JIS規格品）	m3	5650	5650	5650	5650	5650	5650	108
T7094	クラッシャーラン（C－30）	30～ 0㎜（JIS規格品）	m3	5750	5750	5750	5750	5750	5750	108
T7105	再生砕石	（RC－40）	m3	----------	----------	----------	----------	----------	----------	108
T7121	割栗石	控 5～15cm	m3	----------	----------	----------	----------	----------	----------	112
T7122	割栗石	控15～20cm	m3	----------	----------	----------	----------	----------	----------	112
T7128	栗　石	径5-15cm程度	m3	7250	7250	7250	7250	7250	7250	112
T7129	栗　石　（詰石用）	径15-25cm程度	m3	7750	7750	7750	7750	7750	7750	112
T7132	玉　石	控25cm程度	個	----------	----------	----------	----------	----------	----------	112
T7133	玉　石	控30cm程度	個	----------	----------	----------	----------	----------	----------	112
T7134	玉　石	控35cm程度	個	----------	----------	----------	----------	----------	----------	112

一 般 単 価 一 覧 表

(17)洗砂利・砕石・クラッシャーラン・玉石

特殊地区（富山特殊⑧）旧八尾町

引き渡し場所
現場渡し

単価コード	名　　称	規　　格	単　位	単　価						機労材集計コード
				08 04 01	08 05 15	08 06 15	08 07 15	08 08 15	08 09 15	
T7061	洗砂利　（粗骨材用）	25㎜以下	m3	7600	7600	7600	7600	7600	7600	107
T7062	洗砂利　（粗骨材用）	40㎜以下	m3	7600	7600	7600	7600	7600	7600	107
T7070	洗　砂　（細骨材用）	荒目	m3	7750	7750	7750	7750	7750	7750	107
T7071	洗　砂　（細骨材用）	細目	m3	7750	7750	7750	7750	7750	7750	107
T7086	単粒度砕石 3号(S-40)	40～30㎜	m3	6750	6750	7500	7500	7500	7500	108
T7087	単粒度砕石 4号(S-30)	30～20㎜	m3	6750	6750	7500	7500	7500	7500	108
T7089	単粒度砕石 6号（S－13）	13～ 5㎜	m3	7050	7050	7800	7800	7800	7800	108
T7090	単粒度砕石 7号（S－ 5）	5～2.5㎜	m3	7350	7350	8100	8100	8100	8100	108
T7116	粒度調整砕石	（M－40）	m3	6750	6750	6750	6750	6750	6750	108
T7117	粒度調整砕石	（M－30）	m3	6850	6850	6850	6850	6850	6850	108
T7093	クラッシャーラン（C－40）	40～ 0㎜（JIS規格品）	m3	6150	6150	6150	6150	6150	6150	108
T7094	クラッシャーラン（C－30）	30～ 0㎜（JIS規格品）	m3	6250	6250	6250	6250	6250	6250	108
T7105	再生砕石	（RC－40）	m3	----------	----------	----------	----------	----------	----------	108
T7121	割栗石	控 5～15cm	m3	----------	----------	----------	----------	----------	----------	112
T7122	割栗石	控15～20cm	m3	----------	----------	----------	----------	----------	----------	112
T7128	栗　石	径5-15cm程度	m3	7750	7750	7750	7750	7750	7750	112
T7129	栗　石　（詰石用）	径15-25cm程度	m3	8250	8250	8250	8250	8250	8250	112
T7132	玉　石	控25cm程度	個	----------	----------	----------	----------	----------	----------	112
T7133	玉　石	控30cm程度	個	----------	----------	----------	----------	----------	----------	112
T7134	玉　石	控35cm程度	個	----------	----------	----------	----------	----------	----------	112

一 般 単 価 一 覧 表

(18)洗砂利・砕石・クラッシャーラン・玉石

特殊地区（富山特殊⑨）上市町

引き渡し場所
現場渡し

単価コード	名　　称	規　　格	単　位	単　価						機労材集計コード
				08 04 01	08 05 15	08 06 15	08 07 15	08 08 15	08 09 15	
T7061	洗砂利　（粗骨材用）	25㎜以下	m3	7100	7100	7100	7100	7100	7100	107
T7062	洗砂利　（粗骨材用）	40㎜以下	m3	7100	7100	7100	7100	7100	7100	107
T7070	洗　砂　（細骨材用）	荒目	m3	7250	7250	7250	7250	7250	7250	107
T7071	洗　砂　（細骨材用）	細目	m3	7250	7250	7250	7250	7250	7250	107
T7086	単粒度砕石 3号(S-40)	40～30㎜	m3	6250	6250	7000	7000	7000	7000	108
T7087	単粒度砕石 4号(S-30)	30～20㎜	m3	6250	6250	7000	7000	7000	7000	108
T7089	単粒度砕石 6号（S－13）	13～ 5㎜	m3	6550	6550	7300	7300	7300	7300	108
T7090	単粒度砕石 7号（S－ 5）	5～2.5㎜	m3	6850	6850	7600	7600	7600	7600	108
T7116	粒度調整砕石	（M－40）	m3	6250	6250	6250	6250	6250	6250	108
T7117	粒度調整砕石	（M－30）	m3	6350	6350	6350	6350	6350	6350	108
T7093	クラッシャーラン（C－40）	40～ 0㎜（JIS規格品）	m3	5650	5650	5650	5650	5650	5650	108
T7094	クラッシャーラン（C－30）	30～ 0㎜（JIS規格品）	m3	5750	5750	5750	5750	5750	5750	108
T7105	再生砕石	（RC－40）	m3	----------	----------	----------	----------	----------	----------	108
T7121	割栗石	控 5～15cm	m3	----------	----------	----------	----------	----------	----------	112
T7122	割栗石	控15～20cm	m3	----------	----------	----------	----------	----------	----------	112
T7128	栗　石	径5-15cm程度	m3	7250	7250	7250	7250	7250	7250	112
T7129	栗　石　（詰石用）	径15-25cm程度	m3	7750	7750	7750	7750	7750	7750	112
T7132	玉　石	控25cm程度	個	----------	----------	----------	----------	----------	----------	112
T7133	玉　石	控30cm程度	個	----------	----------	----------	----------	----------	----------	112
T7134	玉　石	控35cm程度	個	----------	----------	----------	----------	----------	----------	112

一 般 単 価 一 覧 表

(19)洗砂利・砕石・クラッシャーラン・玉石

特殊地区（富山特殊⑩）上市町

引き渡し場所
現場渡し

単価コード	名　　称	規　　格	単　位	単　価						機労材集計コード
				08 04 01	08 05 15	08 06 15	08 07 15	08 08 15	08 09 15	
T7061	洗砂利　（粗骨材用）	25㎜以下	m3	7600	7600	7600	7600	7600	7600	107
T7062	洗砂利　（粗骨材用）	40㎜以下	m3	7600	7600	7600	7600	7600	7600	107
T7070	洗　砂　（細骨材用）	荒目	m3	7750	7750	7750	7750	7750	7750	107
T7071	洗　砂　（細骨材用）	細目	m3	7750	7750	7750	7750	7750	7750	107
T7086	単粒度砕石 3号(S-40)	40～30㎜	m3	6750	6750	7500	7500	7500	7500	108
T7087	単粒度砕石 4号(S-30)	30～20㎜	m3	6750	6750	7500	7500	7500	7500	108
T7089	単粒度砕石 6号（S－13）	13～ 5㎜	m3	7050	7050	7800	7800	7800	7800	108
T7090	単粒度砕石 7号（S－ 5）	5～2.5㎜	m3	7350	7350	8100	8100	8100	8100	108
T7116	粒度調整砕石	（M－40）	m3	6750	6750	6750	6750	6750	6750	108
T7117	粒度調整砕石	（M－30）	m3	6850	6850	6850	6850	6850	6850	108
T7093	クラッシャーラン（C－40）	40～ 0㎜（JIS規格品）	m3	6150	6150	6150	6150	6150	6150	108
T7094	クラッシャーラン（C－30）	30～ 0㎜（JIS規格品）	m3	6250	6250	6250	6250	6250	6250	108
T7105	再生砕石	（RC－40）	m3	----------	----------	----------	----------	----------	----------	108
T7121	割栗石	控 5～15cm	m3	----------	----------	----------	----------	----------	----------	112
T7122	割栗石	控15～20cm	m3	----------	----------	----------	----------	----------	----------	112
T7128	栗　石	径5-15cm程度	m3	7750	7750	7750	7750	7750	7750	112
T7129	栗　石　（詰石用）	径15-25cm程度	m3	8250	8250	8250	8250	8250	8250	112
T7132	玉　石	控25cm程度	個	----------	----------	----------	----------	----------	----------	112
T7133	玉　石	控30cm程度	個	----------	----------	----------	----------	----------	----------	112
T7134	玉　石	控35cm程度	個	----------	----------	----------	----------	----------	----------	112

一 般 単 価 一 覧 表

(1)ｱｽﾌｧﾙﾄ合材・ｱｽﾌｧﾙﾄ安定処理材

富山地区

引き渡し場所
現場渡し

単価コード	名　　称	規　　格	単　位	単　価						機労材集計コード
				08 04 01	08 05 15	08 06 15	08 07 15	08 08 15	08 09 15	
T7150	アスファルト安定処理材	（アスファルト量 4%程度）	t	＊非開示＊	＊非開示＊	＊非開示＊	＊非開示＊	＊非開示＊	＊非開示＊	063
T7151	アスファルト合材　再生材入り	粗粒度アスコン(20)	t	＊非開示＊	＊非開示＊	＊非開示＊	＊非開示＊	＊非開示＊	＊非開示＊	063
T7153	アスファルト合材　再生材入り	密粒度アスコン(13)	t	＊非開示＊	＊非開示＊	＊非開示＊	＊非開示＊	＊非開示＊	＊非開示＊	063
T7162	アスファルト合材　再生材入り	密粒度アスコン(13FA)	t	＊非開示＊	＊非開示＊	＊非開示＊	＊非開示＊	＊非開示＊	＊非開示＊	063
T7170	アスファルト合材　再生材入り	密粒度アスコン(13FAp)スラグ入り	t	----------	----------	----------	----------	----------	----------	063
T7168	アスファルト合材	密粒度アスコン(13FA)改質材入り	t	18700	18700	18700	18700	21700	21700	063
T7156	アスファルト合材	密粒度アスコン(13FH)改質材入り	t	18300	18300	18300	18300	21300	21300	063
T7161	アスファルト合材　再生材入り	密粒度アスコン(20FA)	t	＊非開示＊	＊非開示＊	＊非開示＊	＊非開示＊	＊非開示＊	＊非開示＊	063
T7171	アスファルト合材　再生材入り	密粒度アスコン(20FAp)スラグ入り	t	----------	----------	----------	----------	----------	----------	063
T7169	アスファルト合材	密粒度アスコン(20FA)改質材入り	t	18500	18500	18500	18500	21500	21500	063
T7165	アスファルト合材	密粒度アスコン(20FH)	t	＊非開示＊	＊非開示＊	＊非開示＊	＊非開示＊	＊非開示＊	＊非開示＊	063
T7166	アスファルト合材	密粒度アスコン(20FH)改質材入り	t	＊非開示＊	＊非開示＊	＊非開示＊	＊非開示＊	＊非開示＊	＊非開示＊	063
T7167	アスファルト合材	細粒度アスコン(5F)	t	＊非開示＊	＊非開示＊	＊非開示＊	＊非開示＊	＊非開示＊	＊非開示＊	063
T7164	アスファルト合材　再生材入り	細粒度アスコン(13F)	t	＊非開示＊	＊非開示＊	＊非開示＊	＊非開示＊	＊非開示＊	＊非開示＊	063
T7157	アスファルト合材	開粒度アスコン(13)	t	＊非開示＊	＊非開示＊	＊非開示＊	＊非開示＊	＊非開示＊	＊非開示＊	063
T7180	アスファルト安定処理材（小口）	（アスファルト量 4%程度）（100t未満）	t	＊非開示＊	＊非開示＊	＊非開示＊	＊非開示＊	＊非開示＊	＊非開示＊	063
T7181	アスファルト合材　再生材入り（小口）	粗粒度アスコン(20)（100t未満）	t	＊非開示＊	＊非開示＊	＊非開示＊	＊非開示＊	＊非開示＊	＊非開示＊	063
T7182	アスファルト合材　再生材入り（小口）	密粒度アスコン(13)（100t未満）	t	＊非開示＊	＊非開示＊	＊非開示＊	＊非開示＊	＊非開示＊	＊非開示＊	063
T7183	アスファルト合材　再生材入り（小口）	密粒度アスコン(13FA)（100t未満）	t	＊非開示＊	＊非開示＊	＊非開示＊	＊非開示＊	＊非開示＊	＊非開示＊	063
T7184	アスファルト合材（小口）	密粒度アスコン(13FA)改質材入り(100t未満)	t	19700	19700	19700	19700	22700	22700	063
T7185	アスファルト合材（小口）	密粒度アスコン(13FH)改質材入り(100t未満)	t	19300	19300	19300	19300	22300	22300	063
T7186	アスファルト合材　再生材入り（小口）	密粒度アスコン(20FA)（100t未満）	t	＊非開示＊	＊非開示＊	＊非開示＊	＊非開示＊	＊非開示＊	＊非開示＊	063
T7187	アスファルト合材（小口）	密粒度アスコン(20FA)改質材入り(100t未満)	t	19500	19500	19500	19500	22500	22500	063
T7188	アスファルト合材（小口）	密粒度アスコン(20FH)改質材入り（100t未満	t	＊非開示＊	＊非開示＊	＊非開示＊	＊非開示＊	＊非開示＊	＊非開示＊	063
T7189	アスファルト合材（小口）	開粒度アスコン(13)（100t未満）	t	＊非開示＊	＊非開示＊	＊非開示＊	＊非開示＊	＊非開示＊	＊非開示＊	063
	略称の意味は以下のとおり。									
	Ｆ・・・フィラー（合材用石粉）を多く使用									
	Ａ・・・富山・石川県型合材									

一 般 単 価 一 覧 表

(1)ｱｽﾌｧﾙﾄ合材・ｱｽﾌｧﾙﾄ安定処理材

富山地区

引き渡し場所
現場渡し

単価コード	名　称	規　格	単　位	単価 08 04 01	単価 08 05 15	単価 08 06 15	単価 08 07 15	単価 08 08 15	単価 08 09 15	機労材集計コード
	ｐ・・・溶融スラグ混合									
	※大口単価と小口（100t未満）単価の平均を	その他（100～200t未満）単価とする。								

一 般 単 価 一 覧 表

(2)ｱｽﾌｧﾙﾄ合材・ｱｽﾌｧﾙﾄ安定処理材

高岡地区

引き渡し場所
現場渡し

単価コード	名　　称	規　　格	単　位	単　価						機労材集計コード
				08 04 01	08 05 15	08 06 15	08 07 15	08 08 15	08 09 15	
T7150	アスファルト安定処理材	（アスファルト量 4%程度）	t	＊非開示＊	＊非開示＊	＊非開示＊	＊非開示＊	＊非開示＊	＊非開示＊	063
T7151	アスファルト合材　再生材入り	粗粒度アスコン(20)	t	＊非開示＊	＊非開示＊	＊非開示＊	＊非開示＊	＊非開示＊	＊非開示＊	063
T7153	アスファルト合材　再生材入り	密粒度アスコン(13)	t	＊非開示＊	＊非開示＊	＊非開示＊	＊非開示＊	＊非開示＊	＊非開示＊	063
T7162	アスファルト合材　再生材入り	密粒度アスコン(13FA)	t	＊非開示＊	＊非開示＊	＊非開示＊	＊非開示＊	＊非開示＊	＊非開示＊	063
T7170	アスファルト合材　再生材入り	密粒度アスコン(13FAp)スラグ入り	t	----------	----------	----------	----------	----------	----------	063
T7168	アスファルト合材	密粒度アスコン(13FA)改質材入り	t	18700	18700	18700	18700	21700	21700	063
T7156	アスファルト合材	密粒度アスコン(13FH)改質材入り	t	18300	18300	18300	18300	21300	21300	063
T7161	アスファルト合材　再生材入り	密粒度アスコン(20FA)	t	＊非開示＊	＊非開示＊	＊非開示＊	＊非開示＊	＊非開示＊	＊非開示＊	063
T7171	アスファルト合材　再生材入り	密粒度アスコン(20FAp)スラグ入り	t	----------	----------	----------	----------	----------	----------	063
T7169	アスファルト合材	密粒度アスコン(20FA)改質材入り	t	18500	18500	18500	18500	21500	21500	063
T7165	アスファルト合材	密粒度アスコン(20FH)	t	＊非開示＊	＊非開示＊	＊非開示＊	＊非開示＊	＊非開示＊	＊非開示＊	063
T7166	アスファルト合材	密粒度アスコン(20FH)改質材入り	t	＊非開示＊	＊非開示＊	＊非開示＊	＊非開示＊	＊非開示＊	＊非開示＊	063
T7167	アスファルト合材	細粒度アスコン(5F)	t	＊非開示＊	＊非開示＊	＊非開示＊	＊非開示＊	＊非開示＊	＊非開示＊	063
T7164	アスファルト合材　再生材入り	細粒度アスコン(13F)	t	＊非開示＊	＊非開示＊	＊非開示＊	＊非開示＊	＊非開示＊	＊非開示＊	063
T7157	アスファルト合材	開粒度アスコン(13)	t	＊非開示＊	＊非開示＊	＊非開示＊	＊非開示＊	＊非開示＊	＊非開示＊	063
T7180	アスファルト安定処理材（小口）	（アスファルト量 4%程度）（100t未満）	t	＊非開示＊	＊非開示＊	＊非開示＊	＊非開示＊	＊非開示＊	＊非開示＊	063
T7181	アスファルト合材　再生材入り（小口）	粗粒度アスコン(20)（100t未満）	t	＊非開示＊	＊非開示＊	＊非開示＊	＊非開示＊	＊非開示＊	＊非開示＊	063
T7182	アスファルト合材　再生材入り（小口）	密粒度アスコン(13)（100t未満）	t	＊非開示＊	＊非開示＊	＊非開示＊	＊非開示＊	＊非開示＊	＊非開示＊	063
T7183	アスファルト合材　再生材入り（小口）	密粒度アスコン(13FA)（100t未満）	t	＊非開示＊	＊非開示＊	＊非開示＊	＊非開示＊	＊非開示＊	＊非開示＊	063
T7184	アスファルト合材（小口）	密粒度アスコン(13FA)改質材入り(100t未満)	t	19700	19700	19700	19700	22700	22700	063
T7185	アスファルト合材（小口）	密粒度アスコン(13FH)改質材入り(100t未満)	t	19300	19300	19300	19300	22300	22300	063
T7186	アスファルト合材　再生材入り（小口）	密粒度アスコン(20FA)（100t未満）	t	＊非開示＊	＊非開示＊	＊非開示＊	＊非開示＊	＊非開示＊	＊非開示＊	063
T7187	アスファルト合材（小口）	密粒度アスコン(20FA)改質材入り(100t未満)	t	19500	19500	19500	19500	22500	22500	063
T7188	アスファルト合材（小口）	密粒度アスコン(20FH)改質材入り（100t未満	t	＊非開示＊	＊非開示＊	＊非開示＊	＊非開示＊	＊非開示＊	＊非開示＊	063
T7189	アスファルト合材（小口）	開粒度アスコン(13)（100t未満）	t	＊非開示＊	＊非開示＊	＊非開示＊	＊非開示＊	＊非開示＊	＊非開示＊	063
	略称の意味は以下のとおり。									
	Ｆ・・・フィラー（合材用石粉）を多く使用									
	Ａ・・・富山・石川県型合材									

一 般 単 価 一 覧 表

(2)ｱｽﾌｧﾙﾄ合材・ｱｽﾌｧﾙﾄ安定処理材

高岡地区

引き渡し場所
現場渡し

単価コード	名　　称	規　　格	単　位	単　価						機労材集計コード
				08 04 01	08 05 15	08 06 15	08 07 15	08 08 15	08 09 15	
	ｐ・・・溶融スラグ混合									
	※大口単価と小口（100t未満）単価の平均を	その他（100～200t未満）単価とする。								

一 般 単 価 一 覧 表

(3)ｱｽﾌｧﾙﾄ合材・ｱｽﾌｧﾙﾄ安定処理材

平地区

引き渡し場所
現場渡し

単価コード	名　　称	規　　格	単　位	単　価						機労材集計コード
				08 04 01	08 05 15	08 06 15	08 07 15	08 08 15	08 09 15	
T7150	アスファルト安定処理材	（アスファルト量 4%程度）	t	13800	13800	13800	13800	17300	17300	063
T7151	アスファルト合材　再生材入り	粗粒度アスコン(20)	t	15100	15100	15100	15100	17600	17600	063
T7153	アスファルト合材　再生材入り	密粒度アスコン(13)	t	15800	15800	15800	15800	18300	18300	063
T7162	アスファルト合材　再生材入り	密粒度アスコン(13FA)	t	16000	16000	16000	16000	18500	18500	063
T7170	アスファルト合材　再生材入り	密粒度アスコン(13FAp)スラグ入り	t	----------	----------	----------	----------	----------	----------	063
T7168	アスファルト合材	密粒度アスコン(13FA)改質材入り	t	19900	19900	19900	19900	23400	23400	063
T7156	アスファルト合材	密粒度アスコン(13FH)改質材入り	t	19500	19500	19500	19500	23000	23000	063
T7161	アスファルト合材　再生材入り	密粒度アスコン(20FA)	t	15800	15800	15800	15800	18300	18300	063
T7171	アスファルト合材　再生材入り	密粒度アスコン(20FAp)スラグ入り	t	----------	----------	----------	----------	----------	----------	063
T7169	アスファルト合材	密粒度アスコン(20FA)改質材入り	t	19700	19700	19700	19700	23200	23200	063
T7165	アスファルト合材	密粒度アスコン(20FH)	t	15400	15400	15400	15400	18900	18900	063
T7166	アスファルト合材	密粒度アスコン(20FH)改質材入り	t	19300	19300	19300	19300	22800	22800	063
T7167	アスファルト合材	細粒度アスコン(5F)	t	17300	17300	17300	17300	20800	20800	063
T7164	アスファルト合材　再生材入り	細粒度アスコン(13F)	t	17100	17100	17100	17100	19600	19600	063
T7157	アスファルト合材	開粒度アスコン(13)	t	15500	15500	15500	15500	19000	19000	063
T7180	アスファルト安定処理材（小口）	（アスファルト量 4%程度）（100t未満）	t	14800	14800	14800	14800	18300	18300	063
T7181	アスファルト合材　再生材入り（小口）	粗粒度アスコン(20)（100t未満）	t	16100	16100	16100	16100	18600	18600	063
T7182	アスファルト合材　再生材入り（小口）	密粒度アスコン(13)（100t未満）	t	16800	16800	16800	16800	19300	19300	063
T7183	アスファルト合材　再生材入り（小口）	密粒度アスコン(13FA)（100t未満）	t	17000	17000	17000	17000	19500	19500	063
T7184	アスファルト合材（小口）	密粒度アスコン(13FA)改質材入り(100t未満)	t	20900	20900	20900	20900	24400	24400	063
T7185	アスファルト合材（小口）	密粒度アスコン(13FH)改質材入り(100t未満)	t	20500	20500	20500	20500	24000	24000	063
T7186	アスファルト合材　再生材入り（小口）	密粒度アスコン(20FA)（100t未満）	t	16800	16800	16800	16800	19300	19300	063
T7187	アスファルト合材（小口）	密粒度アスコン(20FA)改質材入り(100t未満)	t	20700	20700	20700	20700	24200	24200	063
T7188	アスファルト合材（小口）	密粒度アスコン(20FH)改質材入り（100t未満	t	20300	20300	20300	20300	23800	23800	063
T7189	アスファルト合材（小口）	開粒度アスコン(13)（100t未満）	t	16500	16500	16500	16500	20000	20000	063
	略称の意味は以下のとおり。									
	Ｆ・・・フィラー（合材用石粉）を多く使用									
	Ａ・・・富山・石川県型合材									

一 般 単 価 一 覧 表

(3)ｱｽﾌｧﾙﾄ合材・ｱｽﾌｧﾙﾄ安定処理材

平地区

引き渡し場所
現場渡し

単価コード	名　　称	規　　格	単　位	単　価						機労材集計コード
				08 04 01	08 05 15	08 06 15	08 07 15	08 08 15	08 09 15	
	ｐ・・・溶融スラグ混合									
	※大口単価と小口（100t未満）単価の平均を	その他（100～200t未満）単価とする。								

一 般 単 価 一 覧 表

(4)ｱｽﾌｧﾙﾄ合材・ｱｽﾌｧﾙﾄ安定処理材

利賀地区

引き渡し場所
現場渡し

単価コード	名　　称	規　　格	単　位	単　価						機労材集計コード
				08 04 01	08 05 15	08 06 15	08 07 15	08 08 15	08 09 15	
T7150	アスファルト安定処理材	（アスファルト量 4%程度）	t	13800	13800	13800	13800	17300	17300	063
T7151	アスファルト合材　再生材入り	粗粒度アスコン(20)	t	15100	15100	15100	15100	17600	17600	063
T7153	アスファルト合材　再生材入り	密粒度アスコン(13)	t	15800	15800	15800	15800	18300	18300	063
T7162	アスファルト合材　再生材入り	密粒度アスコン(13FA)	t	16000	16000	16000	16000	18500	18500	063
T7170	アスファルト合材　再生材入り	密粒度アスコン(13FAp)スラグ入り	t	----------	----------	----------	----------	----------	----------	063
T7168	アスファルト合材	密粒度アスコン(13FA)改質材入り	t	19900	19900	19900	19900	23400	23400	063
T7156	アスファルト合材	密粒度アスコン(13FH)改質材入り	t	19500	19500	19500	19500	23000	23000	063
T7161	アスファルト合材　再生材入り	密粒度アスコン(20FA)	t	15800	15800	15800	15800	18300	18300	063
T7171	アスファルト合材　再生材入り	密粒度アスコン(20FAp)スラグ入り	t	----------	----------	----------	----------	----------	----------	063
T7169	アスファルト合材	密粒度アスコン(20FA)改質材入り	t	19700	19700	19700	19700	23200	23200	063
T7165	アスファルト合材	密粒度アスコン(20FH)	t	15400	15400	15400	15400	18900	18900	063
T7166	アスファルト合材	密粒度アスコン(20FH)改質材入り	t	19300	19300	19300	19300	22800	22800	063
T7167	アスファルト合材	細粒度アスコン(5F)	t	17300	17300	17300	17300	20800	20800	063
T7164	アスファルト合材　再生材入り	細粒度アスコン(13F)	t	17100	17100	17100	17100	19600	19600	063
T7157	アスファルト合材	開粒度アスコン(13)	t	15500	15500	15500	15500	19000	19000	063
T7180	アスファルト安定処理材（小口）	（アスファルト量 4%程度）（100t未満）	t	14800	14800	14800	14800	18300	18300	063
T7181	アスファルト合材　再生材入り（小口）	粗粒度アスコン(20)（100t未満）	t	16100	16100	16100	16100	18600	18600	063
T7182	アスファルト合材　再生材入り（小口）	密粒度アスコン(13)（100t未満）	t	16800	16800	16800	16800	19300	19300	063
T7183	アスファルト合材　再生材入り（小口）	密粒度アスコン(13FA)（100t未満）	t	17000	17000	17000	17000	19500	19500	063
T7184	アスファルト合材（小口）	密粒度アスコン(13FA)改質材入り(100t未満)	t	20900	20900	20900	20900	24400	24400	063
T7185	アスファルト合材（小口）	密粒度アスコン(13FH)改質材入り(100t未満)	t	20500	20500	20500	20500	24000	24000	063
T7186	アスファルト合材　再生材入り（小口）	密粒度アスコン(20FA)（100t未満）	t	16800	16800	16800	16800	19300	19300	063
T7187	アスファルト合材（小口）	密粒度アスコン(20FA)改質材入り(100t未満)	t	20700	20700	20700	20700	24200	24200	063
T7188	アスファルト合材（小口）	密粒度アスコン(20FH)改質材入り（100t未満	t	20300	20300	20300	20300	23800	23800	063
T7189	アスファルト合材（小口）	開粒度アスコン(13)（100t未満）	t	16500	16500	16500	16500	20000	20000	063
	略称の意味は以下のとおり。									
	Ｆ・・・フィラー（合材用石粉）を多く使用									
	Ａ・・・富山・石川県型合材									

一 般 単 価 一 覧 表

(4)ｱｽﾌｧﾙﾄ合材・ｱｽﾌｧﾙﾄ安定処理材

利賀地区

引き渡し場所
現場渡し

単価コード	名　　称	規　　格	単　位	単　価						機労材集計コード
				080401	080515	080615	080715	080815	080915	
	ｐ・・・溶融スラグ混合									
	※大口単価と小口（100t未満）単価の平均を	その他（100～200t未満）単価とする。								

一 般 単 価 一 覧 表

(5)ｱｽﾌｧﾙﾄ合材・ｱｽﾌｧﾙﾄ安定処理材

魚津地区

引き渡し場所
現場渡し

単価コード	名　　称	規　　格	単　位	単　価						機労材集計コード
				08 04 01	08 05 15	08 06 15	08 07 15	08 08 15	08 09 15	
T7150	アスファルト安定処理材	（アスファルト量 4%程度）	t	＊非開示＊	＊非開示＊	＊非開示＊	＊非開示＊	＊非開示＊	＊非開示＊	063
T7151	アスファルト合材　再生材入り	粗粒度アスコン(20)	t	＊非開示＊	＊非開示＊	＊非開示＊	＊非開示＊	＊非開示＊	＊非開示＊	063
T7153	アスファルト合材　再生材入り	密粒度アスコン(13)	t	＊非開示＊	＊非開示＊	＊非開示＊	＊非開示＊	＊非開示＊	＊非開示＊	063
T7162	アスファルト合材　再生材入り	密粒度アスコン(13FA)	t	＊非開示＊	＊非開示＊	＊非開示＊	＊非開示＊	＊非開示＊	＊非開示＊	063
T7170	アスファルト合材　再生材入り	密粒度アスコン(13FAp)スラグ入り	t	----------	----------	----------	----------	----------	----------	063
T7168	アスファルト合材	密粒度アスコン(13FA)改質材入り	t	19200	19200	19200	19200	21700	21700	063
T7156	アスファルト合材	密粒度アスコン(13FH)改質材入り	t	18800	18800	18800	18800	21300	21300	063
T7161	アスファルト合材　再生材入り	密粒度アスコン(20FA)	t	＊非開示＊	＊非開示＊	＊非開示＊	＊非開示＊	＊非開示＊	＊非開示＊	063
T7171	アスファルト合材　再生材入り	密粒度アスコン(20FAp)スラグ入り	t	----------	----------	----------	----------	----------	----------	063
T7169	アスファルト合材	密粒度アスコン(20FA)改質材入り	t	19000	19000	19000	19000	21500	21500	063
T7165	アスファルト合材	密粒度アスコン(20FH)	t	＊非開示＊	＊非開示＊	＊非開示＊	＊非開示＊	＊非開示＊	＊非開示＊	063
T7166	アスファルト合材	密粒度アスコン(20FH)改質材入り	t	＊非開示＊	＊非開示＊	＊非開示＊	＊非開示＊	＊非開示＊	＊非開示＊	063
T7167	アスファルト合材	細粒度アスコン(5F)	t	＊非開示＊	＊非開示＊	＊非開示＊	＊非開示＊	＊非開示＊	＊非開示＊	063
T7164	アスファルト合材　再生材入り	細粒度アスコン(13F)	t	＊非開示＊	＊非開示＊	＊非開示＊	＊非開示＊	＊非開示＊	＊非開示＊	063
T7157	アスファルト合材	開粒度アスコン(13)	t	＊非開示＊	＊非開示＊	＊非開示＊	＊非開示＊	＊非開示＊	＊非開示＊	063
	※T7170及びT7171のスラグ入りは、魚津地区	内では滑川市内のみ適用可能とする。								
T7180	アスファルト安定処理材（小口）	（アスファルト量 4%程度）（100t未満）	t	＊非開示＊	＊非開示＊	＊非開示＊	＊非開示＊	＊非開示＊	＊非開示＊	063
T7181	アスファルト合材　再生材入り（小口）	粗粒度アスコン(20)（100t未満）	t	＊非開示＊	＊非開示＊	＊非開示＊	＊非開示＊	＊非開示＊	＊非開示＊	063
T7182	アスファルト合材　再生材入り（小口）	密粒度アスコン(13)（100t未満）	t	＊非開示＊	＊非開示＊	＊非開示＊	＊非開示＊	＊非開示＊	＊非開示＊	063
T7183	アスファルト合材　再生材入り（小口）	密粒度アスコン(13FA)（100t未満）	t	＊非開示＊	＊非開示＊	＊非開示＊	＊非開示＊	＊非開示＊	＊非開示＊	063
T7184	アスファルト合材（小口）	密粒度アスコン(13FA)改質材入り(100t未満)	t	20200	20200	20200	20200	22700	22700	063
T7185	アスファルト合材（小口）	密粒度アスコン(13FH)改質材入り(100t未満)	t	19800	19800	19800	19800	22300	22300	063
T7186	アスファルト合材　再生材入り（小口）	密粒度アスコン(20FA)（100t未満）	t	＊非開示＊	＊非開示＊	＊非開示＊	＊非開示＊	＊非開示＊	＊非開示＊	063
T7187	アスファルト合材（小口）	密粒度アスコン(20FA)改質材入り(100t未満)	t	20000	20000	20000	20000	22500	22500	063
T7188	アスファルト合材（小口）	密粒度アスコン(20FH)改質材入り（100t未満	t	＊非開示＊	＊非開示＊	＊非開示＊	＊非開示＊	＊非開示＊	＊非開示＊	063
T7189	アスファルト合材（小口）	開粒度アスコン(13)（100t未満）	t	＊非開示＊	＊非開示＊	＊非開示＊	＊非開示＊	＊非開示＊	＊非開示＊	063
	略称の意味は以下のとおり。									
	F・・・フィラー（合材用石粉）を多く使用									

一 般 単 価 一 覧 表

(5)ｱｽﾌｧﾙﾄ合材・ｱｽﾌｧﾙﾄ安定処理材

魚津地区

引き渡し場所
現場渡し

単価コード	名　　称	規　　格	単　位	単　価						機労材集計コード
				080401	080515	080615	080715	080815	080915	
	Ａ・・・富山・石川県型合材									
	ｐ・・・溶融スラグ混合									
	※大口単価と小口（100t未満）単価の平均を	その他（100～200t未満）単価とする。								

一 般 単 価 一 覧 表

(6)ｱｽﾌｧﾙﾄ合材・ｱｽﾌｧﾙﾄ安定処理材

氷見地区

引き渡し場所
現場渡し

単価コード	名　　称	規　　格	単　位	単　価						機労材集計コード
				08 04 01	08 05 15	08 06 15	08 07 15	08 08 15	08 09 15	
T7150	アスファルト安定処理材	（アスファルト量 4%程度）	t	＊非開示＊	＊非開示＊	＊非開示＊	＊非開示＊	＊非開示＊	＊非開示＊	063
T7151	アスファルト合材　再生材入り	粗粒度アスコン(20)	t	＊非開示＊	＊非開示＊	＊非開示＊	＊非開示＊	＊非開示＊	＊非開示＊	063
T7153	アスファルト合材　再生材入り	密粒度アスコン(13)	t	＊非開示＊	＊非開示＊	＊非開示＊	＊非開示＊	＊非開示＊	＊非開示＊	063
T7162	アスファルト合材　再生材入り	密粒度アスコン(13FA)	t	＊非開示＊	＊非開示＊	＊非開示＊	＊非開示＊	＊非開示＊	＊非開示＊	063
T7170	アスファルト合材　再生材入り	密粒度アスコン(13FAp)スラグ入り	t	----------	----------	----------	----------	----------	----------	063
T7168	アスファルト合材	密粒度アスコン(13FA)改質材入り	t	18700	18700	18700	18700	21700	21700	063
T7156	アスファルト合材	密粒度アスコン(13FH)改質材入り	t	18300	18300	18300	18300	21300	21300	063
T7161	アスファルト合材　再生材入り	密粒度アスコン(20FA)	t	＊非開示＊	＊非開示＊	＊非開示＊	＊非開示＊	＊非開示＊	＊非開示＊	063
T7171	アスファルト合材　再生材入り	密粒度アスコン(20FAp)スラグ入り	t	----------	----------	----------	----------	----------	----------	063
T7169	アスファルト合材	密粒度アスコン(20FA)改質材入り	t	18500	18500	18500	18500	21500	21500	063
T7165	アスファルト合材	密粒度アスコン(20FH)	t	＊非開示＊	＊非開示＊	＊非開示＊	＊非開示＊	＊非開示＊	＊非開示＊	063
T7166	アスファルト合材	密粒度アスコン(20FH)改質材入り	t	＊非開示＊	＊非開示＊	＊非開示＊	＊非開示＊	＊非開示＊	＊非開示＊	063
T7167	アスファルト合材	細粒度アスコン(5F)	t	＊非開示＊	＊非開示＊	＊非開示＊	＊非開示＊	＊非開示＊	＊非開示＊	063
T7164	アスファルト合材　再生材入り	細粒度アスコン(13F)	t	＊非開示＊	＊非開示＊	＊非開示＊	＊非開示＊	＊非開示＊	＊非開示＊	063
T7157	アスファルト合材	開粒度アスコン(13)	t	＊非開示＊	＊非開示＊	＊非開示＊	＊非開示＊	＊非開示＊	＊非開示＊	063
T7180	アスファルト安定処理材（小口）	（アスファルト量 4%程度）（100t未満）	t	＊非開示＊	＊非開示＊	＊非開示＊	＊非開示＊	＊非開示＊	＊非開示＊	063
T7181	アスファルト合材　再生材入り（小口）	粗粒度アスコン(20)（100t未満）	t	＊非開示＊	＊非開示＊	＊非開示＊	＊非開示＊	＊非開示＊	＊非開示＊	063
T7182	アスファルト合材　再生材入り（小口）	密粒度アスコン(13)（100t未満）	t	＊非開示＊	＊非開示＊	＊非開示＊	＊非開示＊	＊非開示＊	＊非開示＊	063
T7183	アスファルト合材　再生材入り（小口）	密粒度アスコン(13FA)（100t未満）	t	＊非開示＊	＊非開示＊	＊非開示＊	＊非開示＊	＊非開示＊	＊非開示＊	063
T7184	アスファルト合材（小口）	密粒度アスコン(13FA)改質材入り(100t未満)	t	19700	19700	19700	19700	22700	22700	063
T7185	アスファルト合材（小口）	密粒度アスコン(13FH)改質材入り(100t未満)	t	19300	19300	19300	19300	22300	22300	063
T7186	アスファルト合材　再生材入り（小口）	密粒度アスコン(20FA)（100t未満）	t	＊非開示＊	＊非開示＊	＊非開示＊	＊非開示＊	＊非開示＊	＊非開示＊	063
T7187	アスファルト合材（小口）	密粒度アスコン(20FA)改質材入り(100t未満)	t	19500	19500	19500	19500	22500	22500	063
T7188	アスファルト合材（小口）	密粒度アスコン(20FH)改質材入り（100t未満	t	＊非開示＊	＊非開示＊	＊非開示＊	＊非開示＊	＊非開示＊	＊非開示＊	063
T7189	アスファルト合材（小口）	開粒度アスコン(13)（100t未満）	t	＊非開示＊	＊非開示＊	＊非開示＊	＊非開示＊	＊非開示＊	＊非開示＊	063
	略称の意味は以下のとおり。									
	Ｆ・・・フィラー（合材用石粉）を多く使用									
	Ａ・・・富山・石川県型合材									

一 般 単 価 一 覧 表

(6)ｱｽﾌｧﾙﾄ合材・ｱｽﾌｧﾙﾄ安定処理材

氷見地区

引き渡し場所
現場渡し

単価コード	名　　称	規　　格	単　位	単　価						機労材集計コード
				080401	080515	080615	080715	080815	080915	
	ｐ・・・溶融スラグ混合									
	※大口単価と小口（100t未満）単価の平均を	その他（100～200t未満）単価とする。								

一 般 単 価 一 覧 表

(7)ｱｽﾌｧﾙﾄ合材・ｱｽﾌｧﾙﾄ安定処理材

砺波地区

引き渡し場所
現場渡し

単価コード	名　　称	規　　格	単　位	単　価						機労材集計コード
				08 04 01	08 05 15	08 06 15	08 07 15	08 08 15	08 09 15	
T7150	アスファルト安定処理材	（アスファルト量 4%程度）	t	＊非開示＊	＊非開示＊	＊非開示＊	＊非開示＊	＊非開示＊	＊非開示＊	063
T7151	アスファルト合材　再生材入り	粗粒度アスコン(20)	t	＊非開示＊	＊非開示＊	＊非開示＊	＊非開示＊	＊非開示＊	＊非開示＊	063
T7153	アスファルト合材　再生材入り	密粒度アスコン(13)	t	＊非開示＊	＊非開示＊	＊非開示＊	＊非開示＊	＊非開示＊	＊非開示＊	063
T7162	アスファルト合材　再生材入り	密粒度アスコン(13FA)	t	＊非開示＊	＊非開示＊	＊非開示＊	＊非開示＊	＊非開示＊	＊非開示＊	063
T7170	アスファルト合材　再生材入り	密粒度アスコン(13FAp)スラグ入り	t	----------	----------	----------	----------	----------	----------	063
T7168	アスファルト合材	密粒度アスコン(13FA)改質材入り	t	18900	18900	18900	18900	22400	22400	063
T7156	アスファルト合材	密粒度アスコン(13FH)改質材入り	t	18500	18500	18500	18500	22000	22000	063
T7161	アスファルト合材　再生材入り	密粒度アスコン(20FA)	t	＊非開示＊	＊非開示＊	＊非開示＊	＊非開示＊	＊非開示＊	＊非開示＊	063
T7171	アスファルト合材　再生材入り	密粒度アスコン(20FAp)スラグ入り	t	----------	----------	----------	----------	----------	----------	063
T7169	アスファルト合材	密粒度アスコン(20FA)改質材入り	t	18700	18700	18700	18700	22200	22200	063
T7165	アスファルト合材	密粒度アスコン(20FH)	t	＊非開示＊	＊非開示＊	＊非開示＊	＊非開示＊	＊非開示＊	＊非開示＊	063
T7166	アスファルト合材	密粒度アスコン(20FH)改質材入り	t	＊非開示＊	＊非開示＊	＊非開示＊	＊非開示＊	＊非開示＊	＊非開示＊	063
T7167	アスファルト合材	細粒度アスコン(5F)	t	＊非開示＊	＊非開示＊	＊非開示＊	＊非開示＊	＊非開示＊	＊非開示＊	063
T7164	アスファルト合材　再生材入り	細粒度アスコン(13F)	t	＊非開示＊	＊非開示＊	＊非開示＊	＊非開示＊	＊非開示＊	＊非開示＊	063
T7157	アスファルト合材	開粒度アスコン(13)	t	＊非開示＊	＊非開示＊	＊非開示＊	＊非開示＊	＊非開示＊	＊非開示＊	063
T7180	アスファルト安定処理材（小口）	（アスファルト量 4%程度）（100t未満）	t	＊非開示＊	＊非開示＊	＊非開示＊	＊非開示＊	＊非開示＊	＊非開示＊	063
T7181	アスファルト合材　再生材入り（小口）	粗粒度アスコン(20)（100t未満）	t	＊非開示＊	＊非開示＊	＊非開示＊	＊非開示＊	＊非開示＊	＊非開示＊	063
T7182	アスファルト合材　再生材入り（小口）	密粒度アスコン(13)（100t未満）	t	＊非開示＊	＊非開示＊	＊非開示＊	＊非開示＊	＊非開示＊	＊非開示＊	063
T7183	アスファルト合材　再生材入り（小口）	密粒度アスコン(13FA)（100t未満）	t	＊非開示＊	＊非開示＊	＊非開示＊	＊非開示＊	＊非開示＊	＊非開示＊	063
T7184	アスファルト合材（小口）	密粒度アスコン(13FA)改質材入り(100t未満)	t	19900	19900	19900	19900	23400	23400	063
T7185	アスファルト合材（小口）	密粒度アスコン(13FH)改質材入り(100t未満)	t	19500	19500	19500	19500	23000	23000	063
T7186	アスファルト合材　再生材入り（小口）	密粒度アスコン(20FA)（100t未満）	t	＊非開示＊	＊非開示＊	＊非開示＊	＊非開示＊	＊非開示＊	＊非開示＊	063
T7187	アスファルト合材（小口）	密粒度アスコン(20FA)改質材入り(100t未満)	t	19700	19700	19700	19700	23200	23200	063
T7188	アスファルト合材（小口）	密粒度アスコン(20FH)改質材入り（100t未満	t	＊非開示＊	＊非開示＊	＊非開示＊	＊非開示＊	＊非開示＊	＊非開示＊	063
T7189	アスファルト合材（小口）	開粒度アスコン(13)（100t未満）	t	＊非開示＊	＊非開示＊	＊非開示＊	＊非開示＊	＊非開示＊	＊非開示＊	063
	略称の意味は以下のとおり。									
	Ｆ・・・フィラー（合材用石粉）を多く使用									
	Ａ・・・富山・石川県型合材									

一 般 単 価 一 覧 表

(7)ｱｽﾌｧﾙﾄ合材・ｱｽﾌｧﾙﾄ安定処理材

砺波地区

引き渡し場所
現場渡し

単価コード	名　　称	規　　格	単　位	単　価						機労材集計コード
				080401	080515	080615	080715	080815	080915	
	ｐ・・・溶融スラグ混合									
	※大口単価と小口（100t未満）単価の平均を	その他（100～200t未満）単価とする。								

一 般 単 価 一 覧 表

(8)ｱｽﾌｧﾙﾄ合材・ｱｽﾌｧﾙﾄ安定処理材

特殊地区（新川特殊）

引き渡し場所
現場渡し

単価コード	名　　称	規　　格	単　位	単　価						機労材集計コード
				08 04 01	08 05 15	08 06 15	08 07 15	08 08 15	08 09 15	
T7150	アスファルト安定処理材	（アスファルト量 4%程度）	t	＊非開示＊	＊非開示＊	＊非開示＊	＊非開示＊	＊非開示＊	＊非開示＊	063
T7151	アスファルト合材　再生材入り	粗粒度アスコン(20)	t	＊非開示＊	＊非開示＊	＊非開示＊	＊非開示＊	＊非開示＊	＊非開示＊	063
T7153	アスファルト合材　再生材入り	密粒度アスコン(13)	t	＊非開示＊	＊非開示＊	＊非開示＊	＊非開示＊	＊非開示＊	＊非開示＊	063
T7162	アスファルト合材　再生材入り	密粒度アスコン(13FA)	t	＊非開示＊	＊非開示＊	＊非開示＊	＊非開示＊	＊非開示＊	＊非開示＊	063
T7170	アスファルト合材　再生材入り	密粒度アスコン(13FAp)スラグ入り	t	----------	----------	----------	----------	----------	----------	063
T7168	アスファルト合材	密粒度アスコン(13FA)改質材入り	t	19200	19200	19200	19200	21700	21700	063
T7156	アスファルト合材	密粒度アスコン(13FH)改質材入り	t	18800	18800	18800	18800	21300	21300	063
T7161	アスファルト合材　再生材入り	密粒度アスコン(20FA)	t	＊非開示＊	＊非開示＊	＊非開示＊	＊非開示＊	＊非開示＊	＊非開示＊	063
T7171	アスファルト合材　再生材入り	密粒度アスコン(20FAp)スラグ入り	t	----------	----------	----------	----------	----------	----------	063
T7169	アスファルト合材	密粒度アスコン(20FA)改質材入り	t	19000	19000	19000	19000	21500	21500	063
T7165	アスファルト合材	密粒度アスコン(20FH)	t	＊非開示＊	＊非開示＊	＊非開示＊	＊非開示＊	＊非開示＊	＊非開示＊	063
T7166	アスファルト合材	密粒度アスコン(20FH)改質材入り	t	＊非開示＊	＊非開示＊	＊非開示＊	＊非開示＊	＊非開示＊	＊非開示＊	063
T7167	アスファルト合材	細粒度アスコン(5F)	t	＊非開示＊	＊非開示＊	＊非開示＊	＊非開示＊	＊非開示＊	＊非開示＊	063
T7164	アスファルト合材　再生材入り	細粒度アスコン(13F)	t	＊非開示＊	＊非開示＊	＊非開示＊	＊非開示＊	＊非開示＊	＊非開示＊	063
T7157	アスファルト合材	開粒度アスコン(13)	t	＊非開示＊	＊非開示＊	＊非開示＊	＊非開示＊	＊非開示＊	＊非開示＊	063
T7180	アスファルト安定処理材（小口）	（アスファルト量 4%程度）（100t未満）	t	＊非開示＊	＊非開示＊	＊非開示＊	＊非開示＊	＊非開示＊	＊非開示＊	063
T7181	アスファルト合材　再生材入り（小口）	粗粒度アスコン(20)（100t未満）	t	＊非開示＊	＊非開示＊	＊非開示＊	＊非開示＊	＊非開示＊	＊非開示＊	063
T7182	アスファルト合材　再生材入り（小口）	密粒度アスコン(13)（100t未満）	t	＊非開示＊	＊非開示＊	＊非開示＊	＊非開示＊	＊非開示＊	＊非開示＊	063
T7183	アスファルト合材　再生材入り（小口）	密粒度アスコン(13FA)（100t未満）	t	＊非開示＊	＊非開示＊	＊非開示＊	＊非開示＊	＊非開示＊	＊非開示＊	063
T7184	アスファルト合材（小口）	密粒度アスコン(13FA)改質材入り(100t未満)	t	20200	20200	20200	20200	22700	22700	063
T7185	アスファルト合材（小口）	密粒度アスコン(13FH)改質材入り(100t未満)	t	19800	19800	19800	19800	22300	22300	063
T7186	アスファルト合材　再生材入り（小口）	密粒度アスコン(20FA)（100t未満）	t	＊非開示＊	＊非開示＊	＊非開示＊	＊非開示＊	＊非開示＊	＊非開示＊	063
T7187	アスファルト合材（小口）	密粒度アスコン(20FA)改質材入り(100t未満)	t	20000	20000	20000	20000	22500	22500	063
T7188	アスファルト合材（小口）	密粒度アスコン(20FH)改質材入り（100t未満	t	＊非開示＊	＊非開示＊	＊非開示＊	＊非開示＊	＊非開示＊	＊非開示＊	063
T7189	アスファルト合材（小口）	開粒度アスコン(13)（100t未満）	t	＊非開示＊	＊非開示＊	＊非開示＊	＊非開示＊	＊非開示＊	＊非開示＊	063
	略称の意味は以下のとおり。									
	Ｆ・・・フィラー（合材用石粉）を多く使用									
	Ａ・・・富山・石川県型合材									

一 般 単 価 一 覧 表

(8)ｱｽﾌｧﾙﾄ合材・ｱｽﾌｧﾙﾄ安定処理材

特殊地区（新川特殊）

引き渡し場所
現場渡し

単価コード	名　　称	規　　格	単　位	単　価						機労材集計コード
				080401	080515	080615	080715	080815	080915	
	ｐ・・・溶融スラグ混合									
	※大口単価と小口（100t未満）単価の平均を	その他（100～200t未満）単価とする。								

一 般 単 価 一 覧 表

(9)ｱｽﾌｧﾙﾄ合材・ｱｽﾌｧﾙﾄ安定処理材

有峰地区

引き渡し場所
現場渡し

単価コード	名　　称	規　　格	単　位	単　価						機労材集計コード
				08 04 01	08 05 15	08 06 15	08 07 15	08 08 15	08 09 15	
T7150	アスファルト安定処理材	（アスファルト量 4%程度）	t	12600	12600	12600	12600	15600	15600	063
T7151	アスファルト合材　再生材入り	粗粒度アスコン(20)	t	13900	13900	13900	13900	15900	15900	063
T7153	アスファルト合材　再生材入り	密粒度アスコン(13)	t	14600	14600	14600	14600	16600	16600	063
T7162	アスファルト合材　再生材入り	密粒度アスコン(13FA)	t	14800	14800	14800	14800	16800	16800	063
T7170	アスファルト合材　再生材入り	密粒度アスコン(13FAp)スラグ入り	t	----------	----------	----------	----------	----------	----------	063
T7168	アスファルト合材	密粒度アスコン(13FA)改質材入り	t	18700	18700	18700	18700	21700	21700	063
T7156	アスファルト合材	密粒度アスコン(13FH)改質材入り	t	18300	18300	18300	18300	21300	21300	063
T7161	アスファルト合材　再生材入り	密粒度アスコン(20FA)	t	14600	14600	14600	14600	16600	16600	063
T7171	アスファルト合材　再生材入り	密粒度アスコン(20FAp)スラグ入り	t	----------	----------	----------	----------	----------	----------	063
T7169	アスファルト合材	密粒度アスコン(20FA)改質材入り	t	18500	18500	18500	18500	21500	21500	063
T7165	アスファルト合材	密粒度アスコン(20FH)	t	14200	14200	14200	14200	17200	17200	063
T7166	アスファルト合材	密粒度アスコン(20FH)改質材入り	t	18100	18100	18100	18100	21100	21100	063
T7167	アスファルト合材	細粒度アスコン(5F)	t	16100	16100	16100	16100	19100	19100	063
T7164	アスファルト合材　再生材入り	細粒度アスコン(13F)	t	15900	15900	15900	15900	17900	17900	063
T7157	アスファルト合材	開粒度アスコン(13)	t	14300	14300	14300	14300	17300	17300	063
T7180	アスファルト安定処理材（小口）	（アスファルト量 4%程度）（100t未満）	t	13600	13600	13600	13600	16600	16600	063
T7181	アスファルト合材　再生材入り（小口）	粗粒度アスコン(20)（100t未満）	t	14900	14900	14900	14900	16900	16900	063
T7182	アスファルト合材　再生材入り（小口）	密粒度アスコン(13)（100t未満）	t	15600	15600	15600	15600	17600	17600	063
T7183	アスファルト合材　再生材入り（小口）	密粒度アスコン(13FA)（100t未満）	t	15800	15800	15800	15800	17800	17800	063
T7184	アスファルト合材（小口）	密粒度アスコン(13FA)改質材入り(100t未満)	t	19700	19700	19700	19700	22700	22700	063
T7185	アスファルト合材（小口）	密粒度アスコン(13FH)改質材入り(100t未満)	t	19300	19300	19300	19300	22300	22300	063
T7186	アスファルト合材　再生材入り（小口）	密粒度アスコン(20FA)（100t未満）	t	15600	15600	15600	15600	17600	17600	063
T7187	アスファルト合材（小口）	密粒度アスコン(20FA)改質材入り(100t未満)	t	19500	19500	19500	19500	22500	22500	063
T7188	アスファルト合材（小口）	密粒度アスコン(20FH)改質材入り（100t未満	t	19100	19100	19100	19100	22100	22100	063
T7189	アスファルト合材（小口）	開粒度アスコン(13)（100t未満）	t	15300	15300	15300	15300	18300	18300	063
	略称の意味は以下のとおり。									
	Ｆ・・・フィラー（合材用石粉）を多く使用									
	Ａ・・・富山・石川県型合材									

一 般 単 価 一 覧 表

(9)ｱｽﾌｧﾙﾄ合材・ｱｽﾌｧﾙﾄ安定処理材

有峰地区

引き渡し場所
現場渡し

単価コード	名　　称	規　　格	単　位	単　価						機労材集計コード
				08 04 01	08 05 15	08 06 15	08 07 15	08 08 15	08 09 15	
	ｐ・・・溶融スラグ混合									
	※大口単価と小口（100t未満）単価の平均を	その他（100～200t未満）単価とする。								

一 般 単 価 一 覧 表

(10)ｱｽﾌｧﾙﾄ合材・ｱｽﾌｧﾙﾄ安定処理材

入善地区

引き渡し場所
現場渡し

単価コード	名　　称	規　　格	単　位	単　価						機労材集計コード
				08 04 01	08 05 15	08 06 15	08 07 15	08 08 15	08 09 15	
T7150	アスファルト安定処理材	（アスファルト量 4%程度）	t	＊非開示＊	＊非開示＊	＊非開示＊	＊非開示＊	＊非開示＊	＊非開示＊	063
T7151	アスファルト合材　再生材入り	粗粒度アスコン(20)	t	＊非開示＊	＊非開示＊	＊非開示＊	＊非開示＊	＊非開示＊	＊非開示＊	063
T7153	アスファルト合材　再生材入り	密粒度アスコン(13)	t	＊非開示＊	＊非開示＊	＊非開示＊	＊非開示＊	＊非開示＊	＊非開示＊	063
T7162	アスファルト合材　再生材入り	密粒度アスコン(13FA)	t	＊非開示＊	＊非開示＊	＊非開示＊	＊非開示＊	＊非開示＊	＊非開示＊	063
T7170	アスファルト合材　再生材入り	密粒度アスコン(13FAp)スラグ入り	t	----------	----------	----------	----------	----------	----------	063
T7168	アスファルト合材	密粒度アスコン(13FA)改質材入り	t	19200	19200	19200	19200	21700	21700	063
T7156	アスファルト合材	密粒度アスコン(13FH)改質材入り	t	18800	18800	18800	18800	21300	21300	063
T7161	アスファルト合材　再生材入り	密粒度アスコン(20FA)	t	＊非開示＊	＊非開示＊	＊非開示＊	＊非開示＊	＊非開示＊	＊非開示＊	063
T7171	アスファルト合材　再生材入り	密粒度アスコン(20FAp)スラグ入り	t	----------	----------	----------	----------	----------	----------	063
T7169	アスファルト合材	密粒度アスコン(20FA)改質材入り	t	19000	19000	19000	19000	21500	21500	063
T7165	アスファルト合材	密粒度アスコン(20FH)	t	＊非開示＊	＊非開示＊	＊非開示＊	＊非開示＊	＊非開示＊	＊非開示＊	063
T7166	アスファルト合材	密粒度アスコン(20FH)改質材入り	t	＊非開示＊	＊非開示＊	＊非開示＊	＊非開示＊	＊非開示＊	＊非開示＊	063
T7167	アスファルト合材	細粒度アスコン(5F)	t	＊非開示＊	＊非開示＊	＊非開示＊	＊非開示＊	＊非開示＊	＊非開示＊	063
T7164	アスファルト合材　再生材入り	細粒度アスコン(13F)	t	＊非開示＊	＊非開示＊	＊非開示＊	＊非開示＊	＊非開示＊	＊非開示＊	063
T7157	アスファルト合材	開粒度アスコン(13)	t	＊非開示＊	＊非開示＊	＊非開示＊	＊非開示＊	＊非開示＊	＊非開示＊	063
T7180	アスファルト安定処理材（小口）	（アスファルト量 4%程度）（100t未満）	t	＊非開示＊	＊非開示＊	＊非開示＊	＊非開示＊	＊非開示＊	＊非開示＊	063
T7181	アスファルト合材　再生材入り（小口）	粗粒度アスコン(20)（100t未満）	t	＊非開示＊	＊非開示＊	＊非開示＊	＊非開示＊	＊非開示＊	＊非開示＊	063
T7182	アスファルト合材　再生材入り（小口）	密粒度アスコン(13)（100t未満）	t	＊非開示＊	＊非開示＊	＊非開示＊	＊非開示＊	＊非開示＊	＊非開示＊	063
T7183	アスファルト合材　再生材入り（小口）	密粒度アスコン(13FA)（100t未満）	t	＊非開示＊	＊非開示＊	＊非開示＊	＊非開示＊	＊非開示＊	＊非開示＊	063
T7184	アスファルト合材（小口）	密粒度アスコン(13FA)改質材入り(100t未満)	t	20200	20200	20200	20200	22700	22700	063
T7185	アスファルト合材（小口）	密粒度アスコン(13FH)改質材入り(100t未満)	t	19800	19800	19800	19800	22300	22300	063
T7186	アスファルト合材　再生材入り（小口）	密粒度アスコン(20FA)（100t未満）	t	＊非開示＊	＊非開示＊	＊非開示＊	＊非開示＊	＊非開示＊	＊非開示＊	063
T7187	アスファルト合材（小口）	密粒度アスコン(20FA)改質材入り(100t未満)	t	20000	20000	20000	20000	22500	22500	063
T7188	アスファルト合材（小口）	密粒度アスコン(20FH)改質材入り（100t未満	t	＊非開示＊	＊非開示＊	＊非開示＊	＊非開示＊	＊非開示＊	＊非開示＊	063
T7189	アスファルト合材（小口）	開粒度アスコン(13)（100t未満）	t	＊非開示＊	＊非開示＊	＊非開示＊	＊非開示＊	＊非開示＊	＊非開示＊	063
	略称の意味は以下のとおり。									
	Ｆ・・・フィラー（合材用石粉）を多く使用									
	Ａ・・・富山・石川県型合材									

一 般 単 価 一 覧 表

(10)ｱｽﾌｧﾙﾄ合材・ｱｽﾌｧﾙﾄ安定処理材

入善地区

引き渡し場所
現場渡し

単価コード	名　　称	規　　格	単　位	単　価						機労材集計コード
				08 04 01	08 05 15	08 06 15	08 07 15	08 08 15	08 09 15	
	ｐ・・・溶融スラグ混合									
	※大口単価と小口（100t未満）単価の平均を	その他（100～200t未満）単価とする。								

一 般 単 価 一 覧 表

(11)ｱｽﾌｧﾙﾄ合材・ｱｽﾌｧﾙﾄ安定処理材

有峰地区（奥地）

引き渡し場所
現場渡し

単価コード	名　　称	規　　格	単　位	単　価						機労材集計コード
				08 04 01	08 05 15	08 06 15	08 07 15	08 08 15	08 09 15	
T7150	アスファルト安定処理材	（アスファルト量 4%程度）	t	12600	12600	12600	12600	15600	15600	063
T7151	アスファルト合材　再生材入り	粗粒度アスコン(20)	t	13900	13900	13900	13900	15900	15900	063
T7153	アスファルト合材　再生材入り	密粒度アスコン(13)	t	14600	14600	14600	14600	16600	16600	063
T7162	アスファルト合材　再生材入り	密粒度アスコン(13FA)	t	14800	14800	14800	14800	16800	16800	063
T7170	アスファルト合材　再生材入り	密粒度アスコン(13FAp)スラグ入り	t	----------	----------	----------	----------	----------	----------	063
T7168	アスファルト合材	密粒度アスコン(13FA)改質材入り	t	18700	18700	18700	18700	21700	21700	063
T7156	アスファルト合材	密粒度アスコン(13FH)改質材入り	t	18300	18300	18300	18300	21300	21300	063
T7161	アスファルト合材　再生材入り	密粒度アスコン(20FA)	t	14600	14600	14600	14600	16600	16600	063
T7171	アスファルト合材　再生材入り	密粒度アスコン(20FAp)スラグ入り	t	----------	----------	----------	----------	----------	----------	063
T7169	アスファルト合材	密粒度アスコン(20FA)改質材入り	t	18500	18500	18500	18500	21500	21500	063
T7165	アスファルト合材	密粒度アスコン(20FH)	t	14200	14200	14200	14200	17200	17200	063
T7166	アスファルト合材	密粒度アスコン(20FH)改質材入り	t	18100	18100	18100	18100	21100	21100	063
T7167	アスファルト合材	細粒度アスコン(5F)	t	16100	16100	16100	16100	19100	19100	063
T7164	アスファルト合材　再生材入り	細粒度アスコン(13F)	t	15900	15900	15900	15900	17900	17900	063
T7157	アスファルト合材	開粒度アスコン(13)	t	14300	14300	14300	14300	17300	17300	063
T7180	アスファルト安定処理材（小口）	（アスファルト量 4%程度）（100t未満）	t	13600	13600	13600	13600	16600	16600	063
T7181	アスファルト合材　再生材入り（小口）	粗粒度アスコン(20)（100t未満）	t	14900	14900	14900	14900	16900	16900	063
T7182	アスファルト合材　再生材入り（小口）	密粒度アスコン(13)（100t未満）	t	15600	15600	15600	15600	17600	17600	063
T7183	アスファルト合材　再生材入り（小口）	密粒度アスコン(13FA)（100t未満）	t	15800	15800	15800	15800	17800	17800	063
T7184	アスファルト合材（小口）	密粒度アスコン(13FA)改質材入り(100t未満)	t	19700	19700	19700	19700	22700	22700	063
T7185	アスファルト合材（小口）	密粒度アスコン(13FH)改質材入り(100t未満)	t	19300	19300	19300	19300	22300	22300	063
T7186	アスファルト合材　再生材入り（小口）	密粒度アスコン(20FA)（100t未満）	t	15600	15600	15600	15600	17600	17600	063
T7187	アスファルト合材（小口）	密粒度アスコン(20FA)改質材入り(100t未満)	t	19500	19500	19500	19500	22500	22500	063
T7188	アスファルト合材（小口）	密粒度アスコン(20FH)改質材入り（100t未満	t	19100	19100	19100	19100	22100	22100	063
T7189	アスファルト合材（小口）	開粒度アスコン(13)（100t未満）	t	15300	15300	15300	15300	18300	18300	063
	略称の意味は以下のとおり。									
	Ｆ・・・フィラー（合材用石粉）を多く使用									
	Ａ・・・富山・石川県型合材									

一 般 単 価 一 覧 表

(11)ｱｽﾌｧﾙﾄ合材・ｱｽﾌｧﾙﾄ安定処理材

有峰地区（奥地）

引き渡し場所
現場渡し

単価コード	名　　称	規　　格	単　位	単　価						機労材集計コード
				080401	080515	080615	080715	080815	080915	
	ｐ・・・溶融スラグ混合									
	※大口単価と小口（100t未満）単価の平均を	その他（100～200t未満）単価とする。								

一 般 単 価 一 覧 表

(12)ｱｽﾌｧﾙﾄ合材・ｱｽﾌｧﾙﾄ安定処理材

特殊地区（氷見特殊①）

引き渡し場所
現場渡し

単価コード	名　　称	規　　格	単　位	単　価						機労材集計コード
				08 04 01	08 05 15	08 06 15	08 07 15	08 08 15	08 09 15	
T7150	アスファルト安定処理材	（アスファルト量 4%程度）	t	＊非開示＊	＊非開示＊	＊非開示＊	＊非開示＊	＊非開示＊	＊非開示＊	063
T7151	アスファルト合材　再生材入り	粗粒度アスコン(20)	t	＊非開示＊	＊非開示＊	＊非開示＊	＊非開示＊	＊非開示＊	＊非開示＊	063
T7153	アスファルト合材　再生材入り	密粒度アスコン(13)	t	＊非開示＊	＊非開示＊	＊非開示＊	＊非開示＊	＊非開示＊	＊非開示＊	063
T7162	アスファルト合材　再生材入り	密粒度アスコン(13FA)	t	＊非開示＊	＊非開示＊	＊非開示＊	＊非開示＊	＊非開示＊	＊非開示＊	063
T7170	アスファルト合材　再生材入り	密粒度アスコン(13FAp)スラグ入り	t	----------	----------	----------	----------	----------	----------	063
T7168	アスファルト合材	密粒度アスコン(13FA)改質材入り	t	18700	18700	18700	18700	21700	21700	063
T7156	アスファルト合材	密粒度アスコン(13FH)改質材入り	t	18300	18300	18300	18300	21300	21300	063
T7161	アスファルト合材　再生材入り	密粒度アスコン(20FA)	t	＊非開示＊	＊非開示＊	＊非開示＊	＊非開示＊	＊非開示＊	＊非開示＊	063
T7171	アスファルト合材　再生材入り	密粒度アスコン(20FAp)スラグ入り	t	----------	----------	----------	----------	----------	----------	063
T7169	アスファルト合材	密粒度アスコン(20FA)改質材入り	t	18500	18500	18500	18500	21500	21500	063
T7165	アスファルト合材	密粒度アスコン(20FH)	t	＊非開示＊	＊非開示＊	＊非開示＊	＊非開示＊	＊非開示＊	＊非開示＊	063
T7166	アスファルト合材	密粒度アスコン(20FH)改質材入り	t	＊非開示＊	＊非開示＊	＊非開示＊	＊非開示＊	＊非開示＊	＊非開示＊	063
T7167	アスファルト合材	細粒度アスコン(5F)	t	＊非開示＊	＊非開示＊	＊非開示＊	＊非開示＊	＊非開示＊	＊非開示＊	063
T7164	アスファルト合材　再生材入り	細粒度アスコン(13F)	t	＊非開示＊	＊非開示＊	＊非開示＊	＊非開示＊	＊非開示＊	＊非開示＊	063
T7157	アスファルト合材	開粒度アスコン(13)	t	＊非開示＊	＊非開示＊	＊非開示＊	＊非開示＊	＊非開示＊	＊非開示＊	063
T7180	アスファルト安定処理材（小口）	（アスファルト量 4%程度）（100t未満）	t	＊非開示＊	＊非開示＊	＊非開示＊	＊非開示＊	＊非開示＊	＊非開示＊	063
T7181	アスファルト合材　再生材入り（小口）	粗粒度アスコン(20)（100t未満）	t	＊非開示＊	＊非開示＊	＊非開示＊	＊非開示＊	＊非開示＊	＊非開示＊	063
T7182	アスファルト合材　再生材入り（小口）	密粒度アスコン(13)（100t未満）	t	＊非開示＊	＊非開示＊	＊非開示＊	＊非開示＊	＊非開示＊	＊非開示＊	063
T7183	アスファルト合材　再生材入り（小口）	密粒度アスコン(13FA)（100t未満）	t	＊非開示＊	＊非開示＊	＊非開示＊	＊非開示＊	＊非開示＊	＊非開示＊	063
T7184	アスファルト合材（小口）	密粒度アスコン(13FA)改質材入り(100t未満)	t	19700	19700	19700	19700	22700	22700	063
T7185	アスファルト合材（小口）	密粒度アスコン(13FH)改質材入り(100t未満)	t	19300	19300	19300	19300	22300	22300	063
T7186	アスファルト合材　再生材入り（小口）	密粒度アスコン(20FA)（100t未満）	t	＊非開示＊	＊非開示＊	＊非開示＊	＊非開示＊	＊非開示＊	＊非開示＊	063
T7187	アスファルト合材（小口）	密粒度アスコン(20FA)改質材入り(100t未満)	t	19500	19500	19500	19500	22500	22500	063
T7188	アスファルト合材（小口）	密粒度アスコン(20FH)改質材入り（100t未満	t	＊非開示＊	＊非開示＊	＊非開示＊	＊非開示＊	＊非開示＊	＊非開示＊	063
T7189	アスファルト合材（小口）	開粒度アスコン(13)（100t未満）	t	＊非開示＊	＊非開示＊	＊非開示＊	＊非開示＊	＊非開示＊	＊非開示＊	063
	略称の意味は以下のとおり。									
	Ｆ・・・フィラー（合材用石粉）を多く使用									
	Ａ・・・富山・石川県型合材									

一 般 単 価 一 覧 表

(12)ｱｽﾌｧﾙﾄ合材・ｱｽﾌｧﾙﾄ安定処理材

特殊地区（氷見特殊①）

引き渡し場所
現場渡し

単価コード	名　　称	規　　格	単　位	単　価						機労材集計コード
				080401	080515	080615	080715	080815	080915	
	ｐ・・・溶融スラグ混合									
	※大口単価と小口（100t未満）単価の平均を	その他（100～200t未満）単価とする。								

一 般 単 価 一 覧 表

(13)ｱｽﾌｧﾙﾄ合材・ｱｽﾌｧﾙﾄ安定処理材

特殊地区（氷見特殊②）

引き渡し場所
現場渡し

単価コード	名　　称	規　　格	単　位	単　価						機労材集計コード
				08 04 01	08 05 15	08 06 15	08 07 15	08 08 15	08 09 15	
T7150	アスファルト安定処理材	（アスファルト量 4%程度）	t	＊非開示＊	＊非開示＊	＊非開示＊	＊非開示＊	＊非開示＊	＊非開示＊	063
T7151	アスファルト合材　再生材入り	粗粒度アスコン(20)	t	＊非開示＊	＊非開示＊	＊非開示＊	＊非開示＊	＊非開示＊	＊非開示＊	063
T7153	アスファルト合材　再生材入り	密粒度アスコン(13)	t	＊非開示＊	＊非開示＊	＊非開示＊	＊非開示＊	＊非開示＊	＊非開示＊	063
T7162	アスファルト合材　再生材入り	密粒度アスコン(13FA)	t	＊非開示＊	＊非開示＊	＊非開示＊	＊非開示＊	＊非開示＊	＊非開示＊	063
T7170	アスファルト合材　再生材入り	密粒度アスコン(13FAp)スラグ入り	t	----------	----------	----------	----------	----------	----------	063
T7168	アスファルト合材	密粒度アスコン(13FA)改質材入り	t	18700	18700	18700	18700	21700	21700	063
T7156	アスファルト合材	密粒度アスコン(13FH)改質材入り	t	18300	18300	18300	18300	21300	21300	063
T7161	アスファルト合材　再生材入り	密粒度アスコン(20FA)	t	＊非開示＊	＊非開示＊	＊非開示＊	＊非開示＊	＊非開示＊	＊非開示＊	063
T7171	アスファルト合材　再生材入り	密粒度アスコン(20FAp)スラグ入り	t	----------	----------	----------	----------	----------	----------	063
T7169	アスファルト合材	密粒度アスコン(20FA)改質材入り	t	18500	18500	18500	18500	21500	21500	063
T7165	アスファルト合材	密粒度アスコン(20FH)	t	＊非開示＊	＊非開示＊	＊非開示＊	＊非開示＊	＊非開示＊	＊非開示＊	063
T7166	アスファルト合材	密粒度アスコン(20FH)改質材入り	t	＊非開示＊	＊非開示＊	＊非開示＊	＊非開示＊	＊非開示＊	＊非開示＊	063
T7167	アスファルト合材	細粒度アスコン(5F)	t	＊非開示＊	＊非開示＊	＊非開示＊	＊非開示＊	＊非開示＊	＊非開示＊	063
T7164	アスファルト合材　再生材入り	細粒度アスコン(13F)	t	＊非開示＊	＊非開示＊	＊非開示＊	＊非開示＊	＊非開示＊	＊非開示＊	063
T7157	アスファルト合材	開粒度アスコン(13)	t	＊非開示＊	＊非開示＊	＊非開示＊	＊非開示＊	＊非開示＊	＊非開示＊	063
T7180	アスファルト安定処理材（小口）	（アスファルト量 4%程度）（100t未満）	t	＊非開示＊	＊非開示＊	＊非開示＊	＊非開示＊	＊非開示＊	＊非開示＊	063
T7181	アスファルト合材　再生材入り（小口）	粗粒度アスコン(20)（100t未満）	t	＊非開示＊	＊非開示＊	＊非開示＊	＊非開示＊	＊非開示＊	＊非開示＊	063
T7182	アスファルト合材　再生材入り（小口）	密粒度アスコン(13)（100t未満）	t	＊非開示＊	＊非開示＊	＊非開示＊	＊非開示＊	＊非開示＊	＊非開示＊	063
T7183	アスファルト合材　再生材入り（小口）	密粒度アスコン(13FA)（100t未満）	t	＊非開示＊	＊非開示＊	＊非開示＊	＊非開示＊	＊非開示＊	＊非開示＊	063
T7184	アスファルト合材（小口）	密粒度アスコン(13FA)改質材入り(100t未満)	t	19700	19700	19700	19700	22700	22700	063
T7185	アスファルト合材（小口）	密粒度アスコン(13FH)改質材入り(100t未満)	t	19300	19300	19300	19300	22300	22300	063
T7186	アスファルト合材　再生材入り（小口）	密粒度アスコン(20FA)（100t未満）	t	＊非開示＊	＊非開示＊	＊非開示＊	＊非開示＊	＊非開示＊	＊非開示＊	063
T7187	アスファルト合材（小口）	密粒度アスコン(20FA)改質材入り(100t未満)	t	19500	19500	19500	19500	22500	22500	063
T7188	アスファルト合材（小口）	密粒度アスコン(20FH)改質材入り（100t未満	t	＊非開示＊	＊非開示＊	＊非開示＊	＊非開示＊	＊非開示＊	＊非開示＊	063
T7189	アスファルト合材（小口）	開粒度アスコン(13)（100t未満）	t	＊非開示＊	＊非開示＊	＊非開示＊	＊非開示＊	＊非開示＊	＊非開示＊	063
	略称の意味は以下のとおり。									
	Ｆ・・・フィラー（合材用石粉）を多く使用									
	Ａ・・・富山・石川県型合材									

一 般 単 価 一 覧 表

(13)ｱｽﾌｧﾙﾄ合材・ｱｽﾌｧﾙﾄ安定処理材

特殊地区（氷見特殊②）

引き渡し場所
現場渡し

単価コード	名　　称	規　　格	単　位	単　価						機労材集計コード
				08 04 01	08 05 15	08 06 15	08 07 15	08 08 15	08 09 15	
	ｐ・・・溶融スラグ混合									
	※大口単価と小口（100t未満）単価の平均を	その他（100～200t未満）単価とする。								

一 般 単 価 一 覧 表

(14)ｱｽﾌｧﾙﾄ合材・ｱｽﾌｧﾙﾄ安定処理材

特殊地区（富山特殊②）旧大山・立山町

引き渡し場所
現場渡し

単価コード	名　　称	規　　格	単　位	単　価						機労材集計コード
				08 04 01	08 05 15	08 06 15	08 07 15	08 08 15	08 09 15	
T7150	アスファルト安定処理材	（アスファルト量 4%程度）	t	＊非開示＊	＊非開示＊	＊非開示＊	＊非開示＊	＊非開示＊	＊非開示＊	063
T7151	アスファルト合材　再生材入り	粗粒度アスコン(20)	t	＊非開示＊	＊非開示＊	＊非開示＊	＊非開示＊	＊非開示＊	＊非開示＊	063
T7153	アスファルト合材　再生材入り	密粒度アスコン(13)	t	＊非開示＊	＊非開示＊	＊非開示＊	＊非開示＊	＊非開示＊	＊非開示＊	063
T7162	アスファルト合材　再生材入り	密粒度アスコン(13FA)	t	＊非開示＊	＊非開示＊	＊非開示＊	＊非開示＊	＊非開示＊	＊非開示＊	063
T7170	アスファルト合材　再生材入り	密粒度アスコン(13FAp)スラグ入り	t	----------	----------	----------	----------	----------	----------	063
T7168	アスファルト合材	密粒度アスコン(13FA)改質材入り	t	18700	18700	18700	18700	21700	21700	063
T7156	アスファルト合材	密粒度アスコン(13FH)改質材入り	t	18300	18300	18300	18300	21300	21300	063
T7161	アスファルト合材　再生材入り	密粒度アスコン(20FA)	t	＊非開示＊	＊非開示＊	＊非開示＊	＊非開示＊	＊非開示＊	＊非開示＊	063
T7171	アスファルト合材　再生材入り	密粒度アスコン(20FAp)スラグ入り	t	----------	----------	----------	----------	----------	----------	063
T7169	アスファルト合材	密粒度アスコン(20FA)改質材入り	t	18500	18500	18500	18500	21500	21500	063
T7165	アスファルト合材	密粒度アスコン(20FH)	t	＊非開示＊	＊非開示＊	＊非開示＊	＊非開示＊	＊非開示＊	＊非開示＊	063
T7166	アスファルト合材	密粒度アスコン(20FH)改質材入り	t	＊非開示＊	＊非開示＊	＊非開示＊	＊非開示＊	＊非開示＊	＊非開示＊	063
T7167	アスファルト合材	細粒度アスコン(5F)	t	＊非開示＊	＊非開示＊	＊非開示＊	＊非開示＊	＊非開示＊	＊非開示＊	063
T7164	アスファルト合材　再生材入り	細粒度アスコン(13F)	t	＊非開示＊	＊非開示＊	＊非開示＊	＊非開示＊	＊非開示＊	＊非開示＊	063
T7157	アスファルト合材	開粒度アスコン(13)	t	＊非開示＊	＊非開示＊	＊非開示＊	＊非開示＊	＊非開示＊	＊非開示＊	063
T7180	アスファルト安定処理材（小口）	（アスファルト量 4%程度）（100t未満）	t	＊非開示＊	＊非開示＊	＊非開示＊	＊非開示＊	＊非開示＊	＊非開示＊	063
T7181	アスファルト合材　再生材入り（小口）	粗粒度アスコン(20)（100t未満）	t	＊非開示＊	＊非開示＊	＊非開示＊	＊非開示＊	＊非開示＊	＊非開示＊	063
T7182	アスファルト合材　再生材入り（小口）	密粒度アスコン(13)（100t未満）	t	＊非開示＊	＊非開示＊	＊非開示＊	＊非開示＊	＊非開示＊	＊非開示＊	063
T7183	アスファルト合材　再生材入り（小口）	密粒度アスコン(13FA)（100t未満）	t	＊非開示＊	＊非開示＊	＊非開示＊	＊非開示＊	＊非開示＊	＊非開示＊	063
T7184	アスファルト合材（小口）	密粒度アスコン(13FA)改質材入り(100t未満)	t	19700	19700	19700	19700	22700	22700	063
T7185	アスファルト合材（小口）	密粒度アスコン(13FH)改質材入り(100t未満)	t	19300	19300	19300	19300	22300	22300	063
T7186	アスファルト合材　再生材入り（小口）	密粒度アスコン(20FA)（100t未満）	t	＊非開示＊	＊非開示＊	＊非開示＊	＊非開示＊	＊非開示＊	＊非開示＊	063
T7187	アスファルト合材（小口）	密粒度アスコン(20FA)改質材入り(100t未満)	t	19500	19500	19500	19500	22500	22500	063
T7188	アスファルト合材（小口）	密粒度アスコン(20FH)改質材入り（100t未満	t	＊非開示＊	＊非開示＊	＊非開示＊	＊非開示＊	＊非開示＊	＊非開示＊	063
T7189	アスファルト合材（小口）	開粒度アスコン(13)（100t未満）	t	＊非開示＊	＊非開示＊	＊非開示＊	＊非開示＊	＊非開示＊	＊非開示＊	063
	略称の意味は以下のとおり。									
	Ｆ・・・フィラー（合材用石粉）を多く使用									
	Ａ・・・富山・石川県型合材									

一 般 単 価 一 覧 表

(14)ｱｽﾌｧﾙﾄ合材・ｱｽﾌｧﾙﾄ安定処理材

特殊地区（富山特殊②）旧大山・立山町

引き渡し場所
現場渡し

単価コード	名　　称	規　　格	単　位	単　価						機労材集計コード
				08 04 01	08 05 15	08 06 15	08 07 15	08 08 15	08 09 15	
	ｐ・・・溶融スラグ混合									
	※大口単価と小口（100t未満）単価の平均を	その他（100～200t未満）単価とする。								

一 般 単 価 一 覧 表

(15)ｱｽﾌｧﾙﾄ合材・ｱｽﾌｧﾙﾄ安定処理材

特殊地区（富山特殊⑥）旧山田･八尾･細入

引き渡し場所
現場渡し

単価コード	名　　称	規　　格	単　位	単　価						機労材集計コード
				08 04 01	08 05 15	08 06 15	08 07 15	08 08 15	08 09 15	
T7150	アスファルト安定処理材	（アスファルト量 4%程度）	t	＊非開示＊	＊非開示＊	＊非開示＊	＊非開示＊	＊非開示＊	＊非開示＊	063
T7151	アスファルト合材　再生材入り	粗粒度アスコン(20)	t	＊非開示＊	＊非開示＊	＊非開示＊	＊非開示＊	＊非開示＊	＊非開示＊	063
T7153	アスファルト合材　再生材入り	密粒度アスコン(13)	t	＊非開示＊	＊非開示＊	＊非開示＊	＊非開示＊	＊非開示＊	＊非開示＊	063
T7162	アスファルト合材　再生材入り	密粒度アスコン(13FA)	t	＊非開示＊	＊非開示＊	＊非開示＊	＊非開示＊	＊非開示＊	＊非開示＊	063
T7170	アスファルト合材　再生材入り	密粒度アスコン(13FAp)スラグ入り	t	----------	----------	----------	----------	----------	----------	063
T7168	アスファルト合材	密粒度アスコン(13FA)改質材入り	t	18700	18700	18700	18700	21700	21700	063
T7156	アスファルト合材	密粒度アスコン(13FH)改質材入り	t	18300	18300	18300	18300	21300	21300	063
T7161	アスファルト合材　再生材入り	密粒度アスコン(20FA)	t	＊非開示＊	＊非開示＊	＊非開示＊	＊非開示＊	＊非開示＊	＊非開示＊	063
T7171	アスファルト合材　再生材入り	密粒度アスコン(20FAp)スラグ入り	t	----------	----------	----------	----------	----------	----------	063
T7169	アスファルト合材	密粒度アスコン(20FA)改質材入り	t	18500	18500	18500	18500	21500	21500	063
T7165	アスファルト合材	密粒度アスコン(20FH)	t	＊非開示＊	＊非開示＊	＊非開示＊	＊非開示＊	＊非開示＊	＊非開示＊	063
T7166	アスファルト合材	密粒度アスコン(20FH)改質材入り	t	＊非開示＊	＊非開示＊	＊非開示＊	＊非開示＊	＊非開示＊	＊非開示＊	063
T7167	アスファルト合材	細粒度アスコン(5F)	t	＊非開示＊	＊非開示＊	＊非開示＊	＊非開示＊	＊非開示＊	＊非開示＊	063
T7164	アスファルト合材　再生材入り	細粒度アスコン(13F)	t	＊非開示＊	＊非開示＊	＊非開示＊	＊非開示＊	＊非開示＊	＊非開示＊	063
T7157	アスファルト合材	開粒度アスコン(13)	t	＊非開示＊	＊非開示＊	＊非開示＊	＊非開示＊	＊非開示＊	＊非開示＊	063
T7180	アスファルト安定処理材（小口）	（アスファルト量 4%程度）（100t未満）	t	＊非開示＊	＊非開示＊	＊非開示＊	＊非開示＊	＊非開示＊	＊非開示＊	063
T7181	アスファルト合材　再生材入り（小口）	粗粒度アスコン(20)（100t未満）	t	＊非開示＊	＊非開示＊	＊非開示＊	＊非開示＊	＊非開示＊	＊非開示＊	063
T7182	アスファルト合材　再生材入り（小口）	密粒度アスコン(13)（100t未満）	t	＊非開示＊	＊非開示＊	＊非開示＊	＊非開示＊	＊非開示＊	＊非開示＊	063
T7183	アスファルト合材　再生材入り（小口）	密粒度アスコン(13FA)（100t未満）	t	＊非開示＊	＊非開示＊	＊非開示＊	＊非開示＊	＊非開示＊	＊非開示＊	063
T7184	アスファルト合材（小口）	密粒度アスコン(13FA)改質材入り(100t未満)	t	19700	19700	19700	19700	22700	22700	063
T7185	アスファルト合材（小口）	密粒度アスコン(13FH)改質材入り(100t未満)	t	19300	19300	19300	19300	22300	22300	063
T7186	アスファルト合材　再生材入り（小口）	密粒度アスコン(20FA)（100t未満）	t	＊非開示＊	＊非開示＊	＊非開示＊	＊非開示＊	＊非開示＊	＊非開示＊	063
T7187	アスファルト合材（小口）	密粒度アスコン(20FA)改質材入り(100t未満)	t	19500	19500	19500	19500	22500	22500	063
T7188	アスファルト合材（小口）	密粒度アスコン(20FH)改質材入り（100t未満	t	＊非開示＊	＊非開示＊	＊非開示＊	＊非開示＊	＊非開示＊	＊非開示＊	063
T7189	アスファルト合材（小口）	開粒度アスコン(13)（100t未満）	t	＊非開示＊	＊非開示＊	＊非開示＊	＊非開示＊	＊非開示＊	＊非開示＊	063
	略称の意味は以下のとおり。									
	Ｆ・・・フィラー（合材用石粉）を多く使用									
	Ａ・・・富山・石川県型合材									

一 般 単 価 一 覧 表

(15)ｱｽﾌｧﾙﾄ合材・ｱｽﾌｧﾙﾄ安定処理材

特殊地区（富山特殊⑥）旧山田･八尾･細入

引き渡し場所
現場渡し

単価コード	名　　称	規　　格	単　位	単　価						機労材集計コード
				080401	080515	080615	080715	080815	080915	
	ｐ・・・溶融スラグ混合									
	※大口単価と小口（100t未満）単価の平均を	その他（100～200t未満）単価とする。								

一 般 単 価 一 覧 表

(16)ｱｽﾌｧﾙﾄ合材・ｱｽﾌｧﾙﾄ安定処理材

特殊地区（富山特殊⑦）旧山田･八尾･細入

引き渡し場所
現場渡し

単価コード	名　　称	規　　格	単　位	単　価						機労材集計コード
				08 04 01	08 05 15	08 06 15	08 07 15	08 08 15	08 09 15	
T7150	アスファルト安定処理材	（アスファルト量 4%程度）	t	＊非開示＊	＊非開示＊	＊非開示＊	＊非開示＊	＊非開示＊	＊非開示＊	063
T7151	アスファルト合材　再生材入り	粗粒度アスコン(20)	t	＊非開示＊	＊非開示＊	＊非開示＊	＊非開示＊	＊非開示＊	＊非開示＊	063
T7153	アスファルト合材　再生材入り	密粒度アスコン(13)	t	＊非開示＊	＊非開示＊	＊非開示＊	＊非開示＊	＊非開示＊	＊非開示＊	063
T7162	アスファルト合材　再生材入り	密粒度アスコン(13FA)	t	＊非開示＊	＊非開示＊	＊非開示＊	＊非開示＊	＊非開示＊	＊非開示＊	063
T7170	アスファルト合材　再生材入り	密粒度アスコン(13FAp)スラグ入り	t	----------	----------	----------	----------	----------	----------	063
T7168	アスファルト合材	密粒度アスコン(13FA)改質材入り	t	18700	18700	18700	18700	21700	21700	063
T7156	アスファルト合材	密粒度アスコン(13FH)改質材入り	t	18300	18300	18300	18300	21300	21300	063
T7161	アスファルト合材　再生材入り	密粒度アスコン(20FA)	t	＊非開示＊	＊非開示＊	＊非開示＊	＊非開示＊	＊非開示＊	＊非開示＊	063
T7171	アスファルト合材　再生材入り	密粒度アスコン(20FAp)スラグ入り	t	----------	----------	----------	----------	----------	----------	063
T7169	アスファルト合材	密粒度アスコン(20FA)改質材入り	t	18500	18500	18500	18500	21500	21500	063
T7165	アスファルト合材	密粒度アスコン(20FH)	t	＊非開示＊	＊非開示＊	＊非開示＊	＊非開示＊	＊非開示＊	＊非開示＊	063
T7166	アスファルト合材	密粒度アスコン(20FH)改質材入り	t	＊非開示＊	＊非開示＊	＊非開示＊	＊非開示＊	＊非開示＊	＊非開示＊	063
T7167	アスファルト合材	細粒度アスコン(5F)	t	＊非開示＊	＊非開示＊	＊非開示＊	＊非開示＊	＊非開示＊	＊非開示＊	063
T7164	アスファルト合材　再生材入り	細粒度アスコン(13F)	t	＊非開示＊	＊非開示＊	＊非開示＊	＊非開示＊	＊非開示＊	＊非開示＊	063
T7157	アスファルト合材	開粒度アスコン(13)	t	＊非開示＊	＊非開示＊	＊非開示＊	＊非開示＊	＊非開示＊	＊非開示＊	063
T7180	アスファルト安定処理材（小口）	（アスファルト量 4%程度）（100t未満）	t	＊非開示＊	＊非開示＊	＊非開示＊	＊非開示＊	＊非開示＊	＊非開示＊	063
T7181	アスファルト合材　再生材入り（小口）	粗粒度アスコン(20)（100t未満）	t	＊非開示＊	＊非開示＊	＊非開示＊	＊非開示＊	＊非開示＊	＊非開示＊	063
T7182	アスファルト合材　再生材入り（小口）	密粒度アスコン(13)（100t未満）	t	＊非開示＊	＊非開示＊	＊非開示＊	＊非開示＊	＊非開示＊	＊非開示＊	063
T7183	アスファルト合材　再生材入り（小口）	密粒度アスコン(13FA)（100t未満）	t	＊非開示＊	＊非開示＊	＊非開示＊	＊非開示＊	＊非開示＊	＊非開示＊	063
T7184	アスファルト合材（小口）	密粒度アスコン(13FA)改質材入り(100t未満)	t	19700	19700	19700	19700	22700	22700	063
T7185	アスファルト合材（小口）	密粒度アスコン(13FH)改質材入り(100t未満)	t	19300	19300	19300	19300	22300	22300	063
T7186	アスファルト合材　再生材入り（小口）	密粒度アスコン(20FA)（100t未満）	t	＊非開示＊	＊非開示＊	＊非開示＊	＊非開示＊	＊非開示＊	＊非開示＊	063
T7187	アスファルト合材（小口）	密粒度アスコン(20FA)改質材入り(100t未満)	t	19500	19500	19500	19500	22500	22500	063
T7188	アスファルト合材（小口）	密粒度アスコン(20FH)改質材入り（100t未満	t	＊非開示＊	＊非開示＊	＊非開示＊	＊非開示＊	＊非開示＊	＊非開示＊	063
T7189	アスファルト合材（小口）	開粒度アスコン(13)（100t未満）	t	＊非開示＊	＊非開示＊	＊非開示＊	＊非開示＊	＊非開示＊	＊非開示＊	063
	略称の意味は以下のとおり。									
	Ｆ・・・フィラー（合材用石粉）を多く使用									
	Ａ・・・富山・石川県型合材									

一 般 単 価 一 覧 表

(16)ｱｽﾌｧﾙﾄ合材・ｱｽﾌｧﾙﾄ安定処理材

特殊地区（富山特殊⑦）旧山田･八尾･細入

引き渡し場所
現場渡し

単価コード	名　　称	規　　格	単　位	単　価						機労材集計コード
				080401	080515	080615	080715	080815	080915	
	ｐ・・・溶融スラグ混合									
	※大口単価と小口（100t未満）単価の平均を	その他（100～200t未満）単価とする。								

一 般 単 価 一 覧 表

(17)ｱｽﾌｧﾙﾄ合材・ｱｽﾌｧﾙﾄ安定処理材

特殊地区（富山特殊⑧）旧八尾町

引き渡し場所
現場渡し

単価コード	名　　称	規　　格	単　位	単　価						機労材集計コード
				08 04 01	08 05 15	08 06 15	08 07 15	08 08 15	08 09 15	
T7150	アスファルト安定処理材	（アスファルト量 4%程度）	t	＊非開示＊	＊非開示＊	＊非開示＊	＊非開示＊	＊非開示＊	＊非開示＊	063
T7151	アスファルト合材　再生材入り	粗粒度アスコン(20)	t	＊非開示＊	＊非開示＊	＊非開示＊	＊非開示＊	＊非開示＊	＊非開示＊	063
T7153	アスファルト合材　再生材入り	密粒度アスコン(13)	t	＊非開示＊	＊非開示＊	＊非開示＊	＊非開示＊	＊非開示＊	＊非開示＊	063
T7162	アスファルト合材　再生材入り	密粒度アスコン(13FA)	t	＊非開示＊	＊非開示＊	＊非開示＊	＊非開示＊	＊非開示＊	＊非開示＊	063
T7170	アスファルト合材　再生材入り	密粒度アスコン(13FAp)スラグ入り	t	----------	----------	----------	----------	----------	----------	063
T7168	アスファルト合材	密粒度アスコン(13FA)改質材入り	t	18700	18700	18700	18700	21700	21700	063
T7156	アスファルト合材	密粒度アスコン(13FH)改質材入り	t	18300	18300	18300	18300	21300	21300	063
T7161	アスファルト合材　再生材入り	密粒度アスコン(20FA)	t	＊非開示＊	＊非開示＊	＊非開示＊	＊非開示＊	＊非開示＊	＊非開示＊	063
T7171	アスファルト合材　再生材入り	密粒度アスコン(20FAp)スラグ入り	t	----------	----------	----------	----------	----------	----------	063
T7169	アスファルト合材	密粒度アスコン(20FA)改質材入り	t	18500	18500	18500	18500	21500	21500	063
T7165	アスファルト合材	密粒度アスコン(20FH)	t	＊非開示＊	＊非開示＊	＊非開示＊	＊非開示＊	＊非開示＊	＊非開示＊	063
T7166	アスファルト合材	密粒度アスコン(20FH)改質材入り	t	＊非開示＊	＊非開示＊	＊非開示＊	＊非開示＊	＊非開示＊	＊非開示＊	063
T7167	アスファルト合材	細粒度アスコン(5F)	t	＊非開示＊	＊非開示＊	＊非開示＊	＊非開示＊	＊非開示＊	＊非開示＊	063
T7164	アスファルト合材　再生材入り	細粒度アスコン(13F)	t	＊非開示＊	＊非開示＊	＊非開示＊	＊非開示＊	＊非開示＊	＊非開示＊	063
T7157	アスファルト合材	開粒度アスコン(13)	t	＊非開示＊	＊非開示＊	＊非開示＊	＊非開示＊	＊非開示＊	＊非開示＊	063
T7180	アスファルト安定処理材（小口）	（アスファルト量 4%程度）（100t未満）	t	＊非開示＊	＊非開示＊	＊非開示＊	＊非開示＊	＊非開示＊	＊非開示＊	063
T7181	アスファルト合材　再生材入り（小口）	粗粒度アスコン(20)（100t未満）	t	＊非開示＊	＊非開示＊	＊非開示＊	＊非開示＊	＊非開示＊	＊非開示＊	063
T7182	アスファルト合材　再生材入り（小口）	密粒度アスコン(13)（100t未満）	t	＊非開示＊	＊非開示＊	＊非開示＊	＊非開示＊	＊非開示＊	＊非開示＊	063
T7183	アスファルト合材　再生材入り（小口）	密粒度アスコン(13FA)（100t未満）	t	＊非開示＊	＊非開示＊	＊非開示＊	＊非開示＊	＊非開示＊	＊非開示＊	063
T7184	アスファルト合材（小口）	密粒度アスコン(13FA)改質材入り(100t未満)	t	19700	19700	19700	19700	22700	22700	063
T7185	アスファルト合材（小口）	密粒度アスコン(13FH)改質材入り(100t未満)	t	19300	19300	19300	19300	22300	22300	063
T7186	アスファルト合材　再生材入り（小口）	密粒度アスコン(20FA)（100t未満）	t	＊非開示＊	＊非開示＊	＊非開示＊	＊非開示＊	＊非開示＊	＊非開示＊	063
T7187	アスファルト合材（小口）	密粒度アスコン(20FA)改質材入り(100t未満)	t	19500	19500	19500	19500	22500	22500	063
T7188	アスファルト合材（小口）	密粒度アスコン(20FH)改質材入り（100t未満	t	＊非開示＊	＊非開示＊	＊非開示＊	＊非開示＊	＊非開示＊	＊非開示＊	063
T7189	アスファルト合材（小口）	開粒度アスコン(13)（100t未満）	t	＊非開示＊	＊非開示＊	＊非開示＊	＊非開示＊	＊非開示＊	＊非開示＊	063
	略称の意味は以下のとおり。									
	Ｆ・・・フィラー（合材用石粉）を多く使用									
	Ａ・・・富山・石川県型合材									

一 般 単 価 一 覧 表

(17)ｱｽﾌｧﾙﾄ合材・ｱｽﾌｧﾙﾄ安定処理材

特殊地区（富山特殊⑧）旧八尾町

引き渡し場所
現場渡し

単価コード	名　　称	規　　格	単　位	単　価						機労材集計コード
				080401	080515	080615	080715	080815	080915	
	ｐ・・・溶融スラグ混合									
	※大口単価と小口（100t未満）単価の平均を	その他（100～200t未満）単価とする。								

一 般 単 価 一 覧 表

(18)ｱｽﾌｧﾙﾄ合材・ｱｽﾌｧﾙﾄ安定処理材

特殊地区（富山特殊⑨）上市町

引き渡し場所
現場渡し

単価コード	名　　称	規　　格	単　位	単　価						機労材集計コード
				08 04 01	08 05 15	08 06 15	08 07 15	08 08 15	08 09 15	
T7150	アスファルト安定処理材	（アスファルト量 4%程度）	t	＊非開示＊	＊非開示＊	＊非開示＊	＊非開示＊	＊非開示＊	＊非開示＊	063
T7151	アスファルト合材　再生材入り	粗粒度アスコン(20)	t	＊非開示＊	＊非開示＊	＊非開示＊	＊非開示＊	＊非開示＊	＊非開示＊	063
T7153	アスファルト合材　再生材入り	密粒度アスコン(13)	t	＊非開示＊	＊非開示＊	＊非開示＊	＊非開示＊	＊非開示＊	＊非開示＊	063
T7162	アスファルト合材　再生材入り	密粒度アスコン(13FA)	t	＊非開示＊	＊非開示＊	＊非開示＊	＊非開示＊	＊非開示＊	＊非開示＊	063
T7170	アスファルト合材　再生材入り	密粒度アスコン(13FAp)スラグ入り	t	----------	----------	----------	----------	----------	----------	063
T7168	アスファルト合材	密粒度アスコン(13FA)改質材入り	t	18700	18700	18700	18700	21700	21700	063
T7156	アスファルト合材	密粒度アスコン(13FH)改質材入り	t	18300	18300	18300	18300	21300	21300	063
T7161	アスファルト合材　再生材入り	密粒度アスコン(20FA)	t	＊非開示＊	＊非開示＊	＊非開示＊	＊非開示＊	＊非開示＊	＊非開示＊	063
T7171	アスファルト合材　再生材入り	密粒度アスコン(20FAp)スラグ入り	t	----------	----------	----------	----------	----------	----------	063
T7169	アスファルト合材	密粒度アスコン(20FA)改質材入り	t	18500	18500	18500	18500	21500	21500	063
T7165	アスファルト合材	密粒度アスコン(20FH)	t	＊非開示＊	＊非開示＊	＊非開示＊	＊非開示＊	＊非開示＊	＊非開示＊	063
T7166	アスファルト合材	密粒度アスコン(20FH)改質材入り	t	＊非開示＊	＊非開示＊	＊非開示＊	＊非開示＊	＊非開示＊	＊非開示＊	063
T7167	アスファルト合材	細粒度アスコン(5F)	t	＊非開示＊	＊非開示＊	＊非開示＊	＊非開示＊	＊非開示＊	＊非開示＊	063
T7164	アスファルト合材　再生材入り	細粒度アスコン(13F)	t	＊非開示＊	＊非開示＊	＊非開示＊	＊非開示＊	＊非開示＊	＊非開示＊	063
T7157	アスファルト合材	開粒度アスコン(13)	t	＊非開示＊	＊非開示＊	＊非開示＊	＊非開示＊	＊非開示＊	＊非開示＊	063
T7180	アスファルト安定処理材（小口）	（アスファルト量 4%程度）（100t未満）	t	＊非開示＊	＊非開示＊	＊非開示＊	＊非開示＊	＊非開示＊	＊非開示＊	063
T7181	アスファルト合材　再生材入り（小口）	粗粒度アスコン(20)（100t未満）	t	＊非開示＊	＊非開示＊	＊非開示＊	＊非開示＊	＊非開示＊	＊非開示＊	063
T7182	アスファルト合材　再生材入り（小口）	密粒度アスコン(13)（100t未満）	t	＊非開示＊	＊非開示＊	＊非開示＊	＊非開示＊	＊非開示＊	＊非開示＊	063
T7183	アスファルト合材　再生材入り（小口）	密粒度アスコン(13FA)（100t未満）	t	＊非開示＊	＊非開示＊	＊非開示＊	＊非開示＊	＊非開示＊	＊非開示＊	063
T7184	アスファルト合材（小口）	密粒度アスコン(13FA)改質材入り(100t未満)	t	19700	19700	19700	19700	22700	22700	063
T7185	アスファルト合材（小口）	密粒度アスコン(13FH)改質材入り(100t未満)	t	19300	19300	19300	19300	22300	22300	063
T7186	アスファルト合材　再生材入り（小口）	密粒度アスコン(20FA)（100t未満）	t	＊非開示＊	＊非開示＊	＊非開示＊	＊非開示＊	＊非開示＊	＊非開示＊	063
T7187	アスファルト合材（小口）	密粒度アスコン(20FA)改質材入り(100t未満)	t	19500	19500	19500	19500	22500	22500	063
T7188	アスファルト合材（小口）	密粒度アスコン(20FH)改質材入り（100t未満	t	＊非開示＊	＊非開示＊	＊非開示＊	＊非開示＊	＊非開示＊	＊非開示＊	063
T7189	アスファルト合材（小口）	開粒度アスコン(13)（100t未満）	t	＊非開示＊	＊非開示＊	＊非開示＊	＊非開示＊	＊非開示＊	＊非開示＊	063
	略称の意味は以下のとおり。									
	Ｆ・・・フィラー（合材用石粉）を多く使用									
	Ａ・・・富山・石川県型合材									

一 般 単 価 一 覧 表

(18)ｱｽﾌｧﾙﾄ合材・ｱｽﾌｧﾙﾄ安定処理材

特殊地区（富山特殊⑨）上市町

引き渡し場所
現場渡し

単価コード	名　　称	規　　格	単　位	単　価						機労材集計コード
				08 04 01	08 05 15	08 06 15	08 07 15	08 08 15	08 09 15	
	ｐ・・・溶融スラグ混合									
	※大口単価と小口（100t未満）単価の平均を	その他（100～200t未満）単価とする。								

一 般 単 価 一 覧 表

(19)ｱｽﾌｧﾙﾄ合材・ｱｽﾌｧﾙﾄ安定処理材

特殊地区（富山特殊⑩）上市町

引き渡し場所
現場渡し

単価コード	名　　称	規　　格	単　位	単　価						機労材集計コード
				08 04 01	08 05 15	08 06 15	08 07 15	08 08 15	08 09 15	
T7150	アスファルト安定処理材	（アスファルト量 4%程度）	t	＊非開示＊	＊非開示＊	＊非開示＊	＊非開示＊	＊非開示＊	＊非開示＊	063
T7151	アスファルト合材　再生材入り	粗粒度アスコン(20)	t	＊非開示＊	＊非開示＊	＊非開示＊	＊非開示＊	＊非開示＊	＊非開示＊	063
T7153	アスファルト合材　再生材入り	密粒度アスコン(13)	t	＊非開示＊	＊非開示＊	＊非開示＊	＊非開示＊	＊非開示＊	＊非開示＊	063
T7162	アスファルト合材　再生材入り	密粒度アスコン(13FA)	t	＊非開示＊	＊非開示＊	＊非開示＊	＊非開示＊	＊非開示＊	＊非開示＊	063
T7170	アスファルト合材　再生材入り	密粒度アスコン(13FAp)スラグ入り	t	----------	----------	----------	----------	----------	----------	063
T7168	アスファルト合材	密粒度アスコン(13FA)改質材入り	t	18700	18700	18700	18700	21700	21700	063
T7156	アスファルト合材	密粒度アスコン(13FH)改質材入り	t	18300	18300	18300	18300	21300	21300	063
T7161	アスファルト合材　再生材入り	密粒度アスコン(20FA)	t	＊非開示＊	＊非開示＊	＊非開示＊	＊非開示＊	＊非開示＊	＊非開示＊	063
T7171	アスファルト合材　再生材入り	密粒度アスコン(20FAp)スラグ入り	t	----------	----------	----------	----------	----------	----------	063
T7169	アスファルト合材	密粒度アスコン(20FA)改質材入り	t	18500	18500	18500	18500	21500	21500	063
T7165	アスファルト合材	密粒度アスコン(20FH)	t	＊非開示＊	＊非開示＊	＊非開示＊	＊非開示＊	＊非開示＊	＊非開示＊	063
T7166	アスファルト合材	密粒度アスコン(20FH)改質材入り	t	＊非開示＊	＊非開示＊	＊非開示＊	＊非開示＊	＊非開示＊	＊非開示＊	063
T7167	アスファルト合材	細粒度アスコン(5F)	t	＊非開示＊	＊非開示＊	＊非開示＊	＊非開示＊	＊非開示＊	＊非開示＊	063
T7164	アスファルト合材　再生材入り	細粒度アスコン(13F)	t	＊非開示＊	＊非開示＊	＊非開示＊	＊非開示＊	＊非開示＊	＊非開示＊	063
T7157	アスファルト合材	開粒度アスコン(13)	t	＊非開示＊	＊非開示＊	＊非開示＊	＊非開示＊	＊非開示＊	＊非開示＊	063
T7180	アスファルト安定処理材（小口）	（アスファルト量 4%程度）（100t未満）	t	＊非開示＊	＊非開示＊	＊非開示＊	＊非開示＊	＊非開示＊	＊非開示＊	063
T7181	アスファルト合材　再生材入り（小口）	粗粒度アスコン(20)（100t未満）	t	＊非開示＊	＊非開示＊	＊非開示＊	＊非開示＊	＊非開示＊	＊非開示＊	063
T7182	アスファルト合材　再生材入り（小口）	密粒度アスコン(13)（100t未満）	t	＊非開示＊	＊非開示＊	＊非開示＊	＊非開示＊	＊非開示＊	＊非開示＊	063
T7183	アスファルト合材　再生材入り（小口）	密粒度アスコン(13FA)（100t未満）	t	＊非開示＊	＊非開示＊	＊非開示＊	＊非開示＊	＊非開示＊	＊非開示＊	063
T7184	アスファルト合材（小口）	密粒度アスコン(13FA)改質材入り(100t未満)	t	19700	19700	19700	19700	22700	22700	063
T7185	アスファルト合材（小口）	密粒度アスコン(13FH)改質材入り(100t未満)	t	19300	19300	19300	19300	22300	22300	063
T7186	アスファルト合材　再生材入り（小口）	密粒度アスコン(20FA)（100t未満）	t	＊非開示＊	＊非開示＊	＊非開示＊	＊非開示＊	＊非開示＊	＊非開示＊	063
T7187	アスファルト合材（小口）	密粒度アスコン(20FA)改質材入り(100t未満)	t	19500	19500	19500	19500	22500	22500	063
T7188	アスファルト合材（小口）	密粒度アスコン(20FH)改質材入り（100t未満	t	＊非開示＊	＊非開示＊	＊非開示＊	＊非開示＊	＊非開示＊	＊非開示＊	063
T7189	アスファルト合材（小口）	開粒度アスコン(13)（100t未満）	t	＊非開示＊	＊非開示＊	＊非開示＊	＊非開示＊	＊非開示＊	＊非開示＊	063
	略称の意味は以下のとおり。									
	Ｆ・・・フィラー（合材用石粉）を多く使用									
	Ａ・・・富山・石川県型合材									

一 般 単 価 一 覧 表

(19)ｱｽﾌｧﾙﾄ合材・ｱｽﾌｧﾙﾄ安定処理材

特殊地区（富山特殊⑩）上市町

引き渡し場所
現場渡し

単価コード	名　　称	規　　格	単　位	単　価						機労材集計コード
				08 04 01	08 05 15	08 06 15	08 07 15	08 08 15	08 09 15	
	ｐ・・・溶融スラグ混合									
	※大口単価と小口（100t未満）単価の平均を	その他（100～200t未満）単価とする。								

一 般 単 価 一 覧 表

(1)有峰地区・有峰地区（奥地）

有峰地区

引き渡し場所
現場渡し

単価コード	名　　称	規　　格	単　位	単　価						機労材集計コード
				08 04 01	08 05 15	08 06 15	08 07 15	08 08 15	08 09 15	
TB667	有峰・骨材運搬費	道源谷三叉路以遠から　5kmまで	m3	610	610	610	610	610	610	200
TB668	有峰・骨材運搬費	道源谷三叉路以遠から　10kmまで	m3	1220	1220	1220	1220	1220	1220	200
TB669	有峰・骨材運搬費	道源谷三叉路以遠から　15kmまで	m3	1830	1830	1830	1830	1830	1830	200
TB670	有峰・骨材運搬費	道源谷三叉路以遠から　20kmまで	m3	2440	2440	2440	2440	2440	2440	200
TB671	有峰・骨材運搬費	道源谷三叉路以遠から　25kmまで	m3	3050	3050	3050	3050	3050	3050	200
TB672	有峰・骨材運搬費	道源谷三叉路以遠から　30kmまで	m3	3660	3660	3660	3660	3660	3660	200
TB673	有峰・アスファルト運搬費	道源谷三叉路以遠から　5kmまで	t	550	550	550	550	550	550	200
TB674	有峰・アスファルト運搬費	道源谷三叉路以遠から 10kmまで	t	1100	1100	1100	1100	1100	1100	200
TB675	有峰・アスファルト運搬費	道源谷三叉路以遠から 15kmまで	t	1650	1650	1650	1650	1650	1650	200
TB676	有峰・アスファルト運搬費	道源谷三叉路以遠から 20kmまで	t	2200	2200	2200	2200	2200	2200	200
TB677	有峰・アスファルト運搬費	道源谷三叉路以遠から 25kmまで	t	2750	2750	2750	2750	2750	2750	200
TB678	有峰・アスファルト運搬費	道源谷三叉路以遠から 30kmまで	t	3300	3300	3300	3300	3300	3300	200

一 般 単 価 一 覧 表

(1)遠心力鉄筋コンクリート管（ﾋｭｰﾑ管）

全地区単価

引き渡し場所
現場渡し

単価コード	名　　称	規　　格	単　位	単　価						機労材集計コード
				08 04 01	08 05 15	08 06 15	08 07 15	08 08 15	08 09 15	
T0033	ヒューム管　B型　外圧 1種	400×　35－2.43（ゴム輪共）	本	＊非開示＊	＊非開示＊	＊非開示＊	＊非開示＊	＊非開示＊	＊非開示＊	001
T0034	ヒューム管　B型　外圧 1種	450×　38－2.43（ゴム輪共）	本	＊非開示＊	＊非開示＊	＊非開示＊	＊非開示＊	＊非開示＊	＊非開示＊	001
T0035	ヒューム管　B型　外圧 1種	500×　42－2.43（ゴム輪共）	本	＊非開示＊	＊非開示＊	＊非開示＊	＊非開示＊	＊非開示＊	＊非開示＊	001
T0036	ヒューム管　B型　外圧 1種	600×　50－2.43（ゴム輪共）	本	＊非開示＊	＊非開示＊	＊非開示＊	＊非開示＊	＊非開示＊	＊非開示＊	001
T0037	ヒューム管　B型　外圧 1種	700×　58－2.43（ゴム輪共）	本	＊非開示＊	＊非開示＊	＊非開示＊	＊非開示＊	＊非開示＊	＊非開示＊	001
T0038	ヒューム管　B型　外圧 1種	800×　66－2.43（ゴム輪共）	本	＊非開示＊	＊非開示＊	＊非開示＊	＊非開示＊	＊非開示＊	＊非開示＊	001
T0039	ヒューム管　B型　外圧 1種	900×　75－2.43（ゴム輪共）	本	＊非開示＊	＊非開示＊	＊非開示＊	＊非開示＊	＊非開示＊	＊非開示＊	001
T0040	ヒューム管　B型　外圧 1種	1000×　82－2.43（ゴム輪共）	本	＊非開示＊	＊非開示＊	＊非開示＊	＊非開示＊	＊非開示＊	＊非開示＊	001
T0041	ヒューム管　B型　外圧 1種	1100×　88－2.43（ゴム輪共）	本	＊非開示＊	＊非開示＊	＊非開示＊	＊非開示＊	＊非開示＊	＊非開示＊	001
T0042	ヒューム管　B型　外圧 1種	1200×　95－2.43（ゴム輪共）	本	＊非開示＊	＊非開示＊	＊非開示＊	＊非開示＊	＊非開示＊	＊非開示＊	001
T0043	ヒューム管　B型　外圧 1種	1350×103－2.43（ゴム輪共）	本	＊非開示＊	＊非開示＊	＊非開示＊	＊非開示＊	＊非開示＊	＊非開示＊	001
T0172	ヒューム管　B形外圧管 2種	400×　35－2.43（ゴム輪共）	本	＊非開示＊	＊非開示＊	＊非開示＊	＊非開示＊	＊非開示＊	＊非開示＊	001
T0173	ヒューム管　B形外圧管 2種	450×　38－2.43（ゴム輪共）	本	＊非開示＊	＊非開示＊	＊非開示＊	＊非開示＊	＊非開示＊	＊非開示＊	001
T0174	ヒューム管　B形外圧管 2種	500×　42－2.43（ゴム輪共）	本	＊非開示＊	＊非開示＊	＊非開示＊	＊非開示＊	＊非開示＊	＊非開示＊	001
T0175	ヒューム管　B形外圧管 2種	600×　50－2.43（ゴム輪共）	本	＊非開示＊	＊非開示＊	＊非開示＊	＊非開示＊	＊非開示＊	＊非開示＊	001
T0176	ヒューム管　B形外圧管 2種	700×　58－2.43（ゴム輪共）	本	＊非開示＊	＊非開示＊	＊非開示＊	＊非開示＊	＊非開示＊	＊非開示＊	001
T0177	ヒューム管　B形外圧管 2種	800×　66－2.43（ゴム輪共）	本	＊非開示＊	＊非開示＊	＊非開示＊	＊非開示＊	＊非開示＊	＊非開示＊	001
T0178	ヒューム管　B形外圧管 2種	900×　75－2.43（ゴム輪共）	本	＊非開示＊	＊非開示＊	＊非開示＊	＊非開示＊	＊非開示＊	＊非開示＊	001
T0179	ヒューム管　B形外圧管 2種	1000×　82－2.43（ゴム輪共）	本	＊非開示＊	＊非開示＊	＊非開示＊	＊非開示＊	＊非開示＊	＊非開示＊	001
T0180	ヒューム管　B形外圧管 2種	1100×　88－2.43（ゴム輪共）	本	＊非開示＊	＊非開示＊	＊非開示＊	＊非開示＊	＊非開示＊	＊非開示＊	001
T0181	ヒューム管　B形外圧管 2種	1200×　95－2.43（ゴム輪共）	本	＊非開示＊	＊非開示＊	＊非開示＊	＊非開示＊	＊非開示＊	＊非開示＊	001
T0182	ヒューム管　B形外圧管 2種	1350×103－2.43（ゴム輪共）	本	＊非開示＊	＊非開示＊	＊非開示＊	＊非開示＊	＊非開示＊	＊非開示＊	001

一 般 単 価 一 覧 表

(2)鋼管

全地区単価

引き渡し場所
現場渡し

単価コード	名　　称	規　　格	単　位	単　価						機労材集計コード
				08 04 01	08 05 15	08 06 15	08 07 15	08 08 15	08 09 15	
T0624	配管用炭素鋼管	15A　黒ネジ無（ソケット無）	本	＊非開示＊	＊非開示＊	＊非開示＊	＊非開示＊	＊非開示＊	＊非開示＊	007
T0625	配管用炭素鋼管	20A　黒ネジ無（ソケット無）	本	＊非開示＊	＊非開示＊	＊非開示＊	＊非開示＊	＊非開示＊	＊非開示＊	007
T0626	配管用炭素鋼管	25A　黒ネジ無（ソケット無）	本	＊非開示＊	＊非開示＊	＊非開示＊	＊非開示＊	＊非開示＊	＊非開示＊	007
T0627	配管用炭素鋼管	32A　黒ネジ無（ソケット無）	本	＊非開示＊	＊非開示＊	＊非開示＊	＊非開示＊	＊非開示＊	＊非開示＊	007
T0628	配管用炭素鋼管	40A　黒ネジ無（ソケット無）	本	＊非開示＊	＊非開示＊	＊非開示＊	＊非開示＊	＊非開示＊	＊非開示＊	007
T0629	配管用炭素鋼管	50A　黒ネジ無（ソケット無）	本	＊非開示＊	＊非開示＊	＊非開示＊	＊非開示＊	＊非開示＊	＊非開示＊	007
T0630	配管用炭素鋼管	65A　黒ネジ無（ソケット無）	本	＊非開示＊	＊非開示＊	＊非開示＊	＊非開示＊	＊非開示＊	＊非開示＊	007
T0631	配管用炭素鋼管	80A　黒ネジ無（ソケット無）	本	＊非開示＊	＊非開示＊	＊非開示＊	＊非開示＊	＊非開示＊	＊非開示＊	007
T0632	配管用炭素鋼管	90A　黒ネジ無（ソケット無）	本	15100	15100	15100	15100	15100	15100	007
T0633	配管用炭素鋼管	100A　黒ネジ無（ソケット無）	本	＊非開示＊	＊非開示＊	＊非開示＊	＊非開示＊	＊非開示＊	＊非開示＊	007
T0634	配管用炭素鋼管(SGP-MN)	125A　黒ネジ無（ソケット無）	本	＊非開示＊	＊非開示＊	＊非開示＊	＊非開示＊	＊非開示＊	＊非開示＊	007
T0635	配管用炭素鋼管(SGP-MN)	150A　黒ネジ無（ソケット無）	本	＊非開示＊	＊非開示＊	＊非開示＊	＊非開示＊	＊非開示＊	＊非開示＊	007
T0649	配管用炭素鋼管	15A　白ネジ無（ソケット無）L＝4.0m	本	＊非開示＊	＊非開示＊	＊非開示＊	＊非開示＊	＊非開示＊	＊非開示＊	007
T0650	配管用炭素鋼管	20A　白ネジ無（ソケット無）L＝4.0m	本	＊非開示＊	＊非開示＊	＊非開示＊	＊非開示＊	＊非開示＊	＊非開示＊	007
T0651	配管用炭素鋼管	25A　白ネジ無（ソケット無）L＝4.0m	本	＊非開示＊	＊非開示＊	＊非開示＊	＊非開示＊	＊非開示＊	＊非開示＊	007
T0652	配管用炭素鋼管	32A　白ネジ無（ソケット無）L＝4.0m	本	＊非開示＊	＊非開示＊	＊非開示＊	＊非開示＊	＊非開示＊	＊非開示＊	007
T0653	配管用炭素鋼管	40A　白ネジ無（ソケット無）L＝4.0m	本	＊非開示＊	＊非開示＊	＊非開示＊	＊非開示＊	＊非開示＊	＊非開示＊	007
T0654	配管用炭素鋼管	50A　白ネジ無（ソケット無）L＝4.0m	本	＊非開示＊	＊非開示＊	＊非開示＊	＊非開示＊	＊非開示＊	＊非開示＊	007
T0655	配管用炭素鋼管	65A　白ネジ無（ソケット無）L＝4.0m	本	＊非開示＊	＊非開示＊	＊非開示＊	＊非開示＊	＊非開示＊	＊非開示＊	007
T0656	配管用炭素鋼管	80A　白ネジ無（ソケット無）L＝4.0m	本	＊非開示＊	＊非開示＊	＊非開示＊	＊非開示＊	＊非開示＊	＊非開示＊	007
T0658	配管用炭素鋼管	100A　白ネジ無（ソケット無）L＝4.0m	本	＊非開示＊	＊非開示＊	＊非開示＊	＊非開示＊	＊非開示＊	＊非開示＊	007
T0659	配管用炭素鋼管(SGP-MN)	125A　白ネジ無（ソケット無）L＝5.5m	本	＊非開示＊	＊非開示＊	＊非開示＊	＊非開示＊	＊非開示＊	＊非開示＊	007
T0660	配管用炭素鋼管(SGP-MN)	150A　白ネジ無（ソケット無）L＝5.5m	本	＊非開示＊	＊非開示＊	＊非開示＊	＊非開示＊	＊非開示＊	＊非開示＊	007
T0673	配管用炭素鋼管	15A　白ネジ付　L＝4.0m	本	＊非開示＊	＊非開示＊	＊非開示＊	＊非開示＊	＊非開示＊	＊非開示＊	007
T0674	配管用炭素鋼管	20A　白ネジ付　L＝4.0m	本	＊非開示＊	＊非開示＊	＊非開示＊	＊非開示＊	＊非開示＊	＊非開示＊	007
T0675	配管用炭素鋼管	25A　白ネジ付　L＝4.0m	本	＊非開示＊	＊非開示＊	＊非開示＊	＊非開示＊	＊非開示＊	＊非開示＊	007
T0676	配管用炭素鋼管	32A　白ネジ付　L＝4.0m	本	＊非開示＊	＊非開示＊	＊非開示＊	＊非開示＊	＊非開示＊	＊非開示＊	007
T0677	配管用炭素鋼管	40A　白ネジ付　L＝4.0m	本	＊非開示＊	＊非開示＊	＊非開示＊	＊非開示＊	＊非開示＊	＊非開示＊	007
T0678	配管用炭素鋼管	50A　白ネジ付　L＝4.0m	本	＊非開示＊	＊非開示＊	＊非開示＊	＊非開示＊	＊非開示＊	＊非開示＊	007
T0679	配管用炭素鋼管	65A　白ネジ付　L＝4.0m	本	＊非開示＊	＊非開示＊	＊非開示＊	＊非開示＊	＊非開示＊	＊非開示＊	007

一 般 単 価 一 覧 表

(2)鋼管

全地区単価

引き渡し場所
現場渡し

単価コード	名　　称	規　　格	単　位	単　価						機労材集計コード
				08 04 01	08 05 15	08 06 15	08 07 15	08 08 15	08 09 15	
T0680	配管用炭素鋼管	80A　白ネジ付　L＝4.0m	本	＊非開示＊	＊非開示＊	＊非開示＊	＊非開示＊	＊非開示＊	＊非開示＊	007
T0682	配管用炭素鋼管	100A　白ネジ付　L＝4.0m	本	＊非開示＊	＊非開示＊	＊非開示＊	＊非開示＊	＊非開示＊	＊非開示＊	007
T0683	配管用炭素鋼管(SGP-MN)	125A　白ネジ付　L＝5.5m	本	＊非開示＊	＊非開示＊	＊非開示＊	＊非開示＊	＊非開示＊	＊非開示＊	007
T0684	配管用炭素鋼管(SGP-MN)	150A　白ネジ付　L＝5.5m	本	＊非開示＊	＊非開示＊	＊非開示＊	＊非開示＊	＊非開示＊	＊非開示＊	007
T0687	水道用亜鉛メッキ鋼管　ネジ付	15A　長4.00m	本	＊非開示＊	＊非開示＊	＊非開示＊	＊非開示＊	＊非開示＊	＊非開示＊	007
T0688	水道用亜鉛メッキ鋼管　ネジ付	20A　長4.00m	本	＊非開示＊	＊非開示＊	＊非開示＊	＊非開示＊	＊非開示＊	＊非開示＊	007
T0689	水道用亜鉛メッキ鋼管　ネジ付	25A　長4.00m	本	＊非開示＊	＊非開示＊	＊非開示＊	＊非開示＊	＊非開示＊	＊非開示＊	007
T0690	水道用亜鉛メッキ鋼管　ネジ付	32A　長4.00m	本	＊非開示＊	＊非開示＊	＊非開示＊	＊非開示＊	＊非開示＊	＊非開示＊	007
T0691	水道用亜鉛メッキ鋼管　ネジ付	40A　長4.00m	本	＊非開示＊	＊非開示＊	＊非開示＊	＊非開示＊	＊非開示＊	＊非開示＊	007
T0692	水道用亜鉛メッキ鋼管　ネジ付	50A　長4.00m	本	＊非開示＊	＊非開示＊	＊非開示＊	＊非開示＊	＊非開示＊	＊非開示＊	007
T0693	水道用亜鉛メッキ鋼管　ネジ付	65A　長4.00m	本	＊非開示＊	＊非開示＊	＊非開示＊	＊非開示＊	＊非開示＊	＊非開示＊	007
T0694	水道用亜鉛メッキ鋼管　ネジ付	80A　長4.00m	本	＊非開示＊	＊非開示＊	＊非開示＊	＊非開示＊	＊非開示＊	＊非開示＊	007
T0696	水道用亜鉛メッキ鋼管　ネジ付	100A　長4.00m	本	＊非開示＊	＊非開示＊	＊非開示＊	＊非開示＊	＊非開示＊	＊非開示＊	007
T0697	水道用亜鉛メッキ鋼管　ネジ付	125A　長5.50m	本	＊非開示＊	＊非開示＊	＊非開示＊	＊非開示＊	＊非開示＊	＊非開示＊	007
T0698	水道用亜鉛メッキ鋼管　ネジ付	150A　長5.50m	本	＊非開示＊	＊非開示＊	＊非開示＊	＊非開示＊	＊非開示＊	＊非開示＊	007
TC691	鋳鉄製継手T字管(塩ビ管用)	φ 75× 75　(ゴム輪・離脱防止)	個	29100	29100	29100	29100	29100	29100	007
TC693	鋳鉄製継手T字管(塩ビ管用)	φ100× 75　(ゴム輪・離脱防止)	個	38400	38400	38400	38400	38400	38400	007
TC695	鋳鉄製継手T字管(塩ビ管用)	φ125× 75　(ゴム輪・離脱防止)	個	46300	46300	46300	46300	46300	46300	007
TC696	鋳鉄製継手T字管(塩ビ管用)	φ125×100　(ゴム輪・離脱防止)	個	53800	53800	53800	53800	53800	53800	007
TC698	鋳鉄製離脱防止金具(塩ビ管用)	φ 50	個	6270	6270	6270	6270	6270	6270	007
TC699	鋳鉄製離脱防止金具(塩ビ管用)	φ 75	個	6990	6990	6990	6990	6990	6990	007
TC700	鋳鉄製離脱防止金具(塩ビ管用)	φ100	個	7980	7980	7980	7980	7980	7980	007
TC701	鋳鉄製離脱防止金具(塩ビ管用)	φ125	個	12800	12800	12800	12800	12800	12800	007
TC793	鋳鉄製離脱防止金具(塩ビ管用)	φ150	個	13300	13300	13300	13300	13300	13300	007
TC794	鋳鉄製離脱防止金具(塩ビ管用)	φ200	個	30400	30400	30400	30400	30400	30400	007
TC795	鋳鉄製離脱防止金具(塩ビ管用)	φ250	個	80500	80500	80500	80500	80500	80500	007
TC796	鋳鉄製離脱防止金具(塩ビ管用)	φ300	個	107000	107000	107000	107000	107000	107000	007

一 般 単 価 一 覧 表

(3) コルゲートパイプ・パッキング等

全地区単価

引き渡し場所
現場渡し

単価コード	名　　称	規　　格	単　位	単　価						機労材集計コード
				08 04 01	08 05 15	08 06 15	08 07 15	08 08 15	08 09 15	
T1661	コルゲートパイプ　円形 1形	径 400　厚1.6㎜　SCP1R	m	＊非開示＊	＊非開示＊	＊非開示＊	＊非開示＊	＊非開示＊	＊非開示＊	009
T1662	コルゲートパイプ　円形 1形	径 400　厚2.0㎜　SCP1R	m	＊非開示＊	＊非開示＊	＊非開示＊	＊非開示＊	＊非開示＊	＊非開示＊	009
T1663	コルゲートパイプ　円形 1形	径 400　厚2.7㎜　SCP1R	m	＊非開示＊	＊非開示＊	＊非開示＊	＊非開示＊	＊非開示＊	＊非開示＊	009
T1671	コルゲートパイプ　円形 1形	径 500　厚1.6㎜　SCP1R	m	＊非開示＊	＊非開示＊	＊非開示＊	＊非開示＊	＊非開示＊	＊非開示＊	009
T1672	コルゲートパイプ　円形 1形	径 500　厚2.0㎜　SCP1R	m	＊非開示＊	＊非開示＊	＊非開示＊	＊非開示＊	＊非開示＊	＊非開示＊	009
T1673	コルゲートパイプ　円形 1形	径 500　厚2.7㎜　SCP1R	m	＊非開示＊	＊非開示＊	＊非開示＊	＊非開示＊	＊非開示＊	＊非開示＊	009
T1676	コルゲートパイプ　円形 1形	径 600　厚1.6㎜　SCP1R	m	＊非開示＊	＊非開示＊	＊非開示＊	＊非開示＊	＊非開示＊	＊非開示＊	009
T1677	コルゲートパイプ　円形 1形	径 600　厚2.0㎜　SCP1R	m	＊非開示＊	＊非開示＊	＊非開示＊	＊非開示＊	＊非開示＊	＊非開示＊	009
T1678	コルゲートパイプ　円形 1形	径 600　厚2.7㎜　SCP1R	m	＊非開示＊	＊非開示＊	＊非開示＊	＊非開示＊	＊非開示＊	＊非開示＊	009
T1679	コルゲートパイプ　円形 1形	径 600　厚3.2㎜　SCP1R	m	＊非開示＊	＊非開示＊	＊非開示＊	＊非開示＊	＊非開示＊	＊非開示＊	009
T1680	コルゲートパイプ　円形 1形	径 600　厚4.0㎜　SCP1R	m	＊非開示＊	＊非開示＊	＊非開示＊	＊非開示＊	＊非開示＊	＊非開示＊	009
T1686	コルゲートパイプ　円形 1形	径 800　厚1.6㎜　SCP1R	m	＊非開示＊	＊非開示＊	＊非開示＊	＊非開示＊	＊非開示＊	＊非開示＊	009
T1687	コルゲートパイプ　円形 1形	径 800　厚2.0㎜　SCP1R	m	＊非開示＊	＊非開示＊	＊非開示＊	＊非開示＊	＊非開示＊	＊非開示＊	009
T1688	コルゲートパイプ　円形 1形	径 800　厚2.7㎜　SCP1R	m	＊非開示＊	＊非開示＊	＊非開示＊	＊非開示＊	＊非開示＊	＊非開示＊	009
T1689	コルゲートパイプ　円形 1形	径 800　厚3.2㎜　SCP1R	m	＊非開示＊	＊非開示＊	＊非開示＊	＊非開示＊	＊非開示＊	＊非開示＊	009
T1690	コルゲートパイプ　円形 1形	径 800　厚4.0㎜　SCP1R	m	＊非開示＊	＊非開示＊	＊非開示＊	＊非開示＊	＊非開示＊	＊非開示＊	009
T1696	コルゲートパイプ　円形 1形	径1000　厚1.6㎜　SCP1R	m	＊非開示＊	＊非開示＊	＊非開示＊	＊非開示＊	＊非開示＊	＊非開示＊	009
T1697	コルゲートパイプ　円形 1形	径1000　厚2.0㎜　SCP1R	m	＊非開示＊	＊非開示＊	＊非開示＊	＊非開示＊	＊非開示＊	＊非開示＊	009
T1698	コルゲートパイプ　円形 1形	径1000　厚2.7㎜　SCP1R	m	＊非開示＊	＊非開示＊	＊非開示＊	＊非開示＊	＊非開示＊	＊非開示＊	009
T1699	コルゲートパイプ　円形 1形	径1000　厚3.2㎜　SCP1R	m	＊非開示＊	＊非開示＊	＊非開示＊	＊非開示＊	＊非開示＊	＊非開示＊	009
T1700	コルゲートパイプ　円形 1形	径1000　厚4.0㎜　SCP1R	m	＊非開示＊	＊非開示＊	＊非開示＊	＊非開示＊	＊非開示＊	＊非開示＊	009
T1702	コルゲートパイプ　円形 1形	径1200　厚2.0㎜　SCP1R	m	＊非開示＊	＊非開示＊	＊非開示＊	＊非開示＊	＊非開示＊	＊非開示＊	009
T1703	コルゲートパイプ　円形 1形	径1200　厚2.7㎜　SCP1R	m	＊非開示＊	＊非開示＊	＊非開示＊	＊非開示＊	＊非開示＊	＊非開示＊	009
T1704	コルゲートパイプ　円形 1形	径1200　厚3.2㎜　SCP1R	m	＊非開示＊	＊非開示＊	＊非開示＊	＊非開示＊	＊非開示＊	＊非開示＊	009
T1705	コルゲートパイプ　円形 1形	径1200　厚4.0㎜　SCP1R	m	＊非開示＊	＊非開示＊	＊非開示＊	＊非開示＊	＊非開示＊	＊非開示＊	009
T1707	コルゲートパイプ　円形 1形	径1350　厚2.0㎜　SCP1R	m	＊非開示＊	＊非開示＊	＊非開示＊	＊非開示＊	＊非開示＊	＊非開示＊	009
T1708	コルゲートパイプ　円形 1形	径1350　厚2.7㎜　SCP1R	m	＊非開示＊	＊非開示＊	＊非開示＊	＊非開示＊	＊非開示＊	＊非開示＊	009
T1709	コルゲートパイプ　円形 1形	径1350　厚3.2㎜　SCP1R	m	＊非開示＊	＊非開示＊	＊非開示＊	＊非開示＊	＊非開示＊	＊非開示＊	009
T1710	コルゲートパイプ　円形 1形	径1350　厚4.0㎜　SCP1R	m	＊非開示＊	＊非開示＊	＊非開示＊	＊非開示＊	＊非開示＊	＊非開示＊	009
T1713	コルゲートパイプ　円形 1形	径1500　厚2.7㎜　SCP1R	m	＊非開示＊	＊非開示＊	＊非開示＊	＊非開示＊	＊非開示＊	＊非開示＊	009

一 般 単 価 一 覧 表

(3) コルゲートパイプ・パッキング等

全地区単価

引き渡し場所
現場渡し

単価コード	名　　称	規　　格	単　位	単　価						機労材集計コード
				08 04 01	08 05 15	08 06 15	08 07 15	08 08 15	08 09 15	
T1714	コルゲートパイプ　円形 1形	径1500　厚3.2㎜　SCP1R	m	＊非開示＊	＊非開示＊	＊非開示＊	＊非開示＊	＊非開示＊	＊非開示＊	009
T1715	コルゲートパイプ　円形 1形	径1500　厚4.0㎜　SCP1R	m	＊非開示＊	＊非開示＊	＊非開示＊	＊非開示＊	＊非開示＊	＊非開示＊	009
T1718	コルゲートパイプ　円形 1形	径1650　厚2.7㎜　SCP1R	m	＊非開示＊	＊非開示＊	＊非開示＊	＊非開示＊	＊非開示＊	＊非開示＊	009
T1719	コルゲートパイプ　円形 1形	径1650　厚3.2㎜　SCP1R	m	＊非開示＊	＊非開示＊	＊非開示＊	＊非開示＊	＊非開示＊	＊非開示＊	009
T1720	コルゲートパイプ　円形 1形	径1650　厚4.0㎜　SCP1R	m	＊非開示＊	＊非開示＊	＊非開示＊	＊非開示＊	＊非開示＊	＊非開示＊	009
T1724	コルゲートパイプ　円形 1形	径1800　厚3.2㎜　SCP1R	m	＊非開示＊	＊非開示＊	＊非開示＊	＊非開示＊	＊非開示＊	＊非開示＊	009
T1725	コルゲートパイプ　円形 1形	径1800　厚4.0㎜　SCP1R	m	＊非開示＊	＊非開示＊	＊非開示＊	＊非開示＊	＊非開示＊	＊非開示＊	009
T1728	コルゲートパイプ　円形 2形	径1500　厚2.7㎜　SCP2R	m	＊非開示＊	＊非開示＊	＊非開示＊	＊非開示＊	＊非開示＊	＊非開示＊	009
T1729	コルゲートパイプ　円形 2形	径1500　厚3.2㎜　SCP2R	m	＊非開示＊	＊非開示＊	＊非開示＊	＊非開示＊	＊非開示＊	＊非開示＊	009
T1730	コルゲートパイプ　円形 2形	径1500　厚4.0㎜　SCP2R	m	＊非開示＊	＊非開示＊	＊非開示＊	＊非開示＊	＊非開示＊	＊非開示＊	009
T1731	コルゲートパイプ　円形 2形	径1500　厚4.5㎜　SCP2R	m	＊非開示＊	＊非開示＊	＊非開示＊	＊非開示＊	＊非開示＊	＊非開示＊	009
T1732	コルゲートパイプ　円形 2形	径1500　厚5.3㎜　SCP2R	m	＊非開示＊	＊非開示＊	＊非開示＊	＊非開示＊	＊非開示＊	＊非開示＊	009
T1733	コルゲートパイプ　円形 2形	径1500　厚6.0㎜　SCP2R	m	＊非開示＊	＊非開示＊	＊非開示＊	＊非開示＊	＊非開示＊	＊非開示＊	009
T1734	コルゲートパイプ　円形 2形	径1500　厚7.0㎜　SCP2R	m	＊非開示＊	＊非開示＊	＊非開示＊	＊非開示＊	＊非開示＊	＊非開示＊	009
T1735	コルゲートパイプ　円形 2形	径1750　厚2.7㎜　SCP2R	m	＊非開示＊	＊非開示＊	＊非開示＊	＊非開示＊	＊非開示＊	＊非開示＊	009
T1736	コルゲートパイプ　円形 2形	径1750　厚3.2㎜　SCP2R	m	＊非開示＊	＊非開示＊	＊非開示＊	＊非開示＊	＊非開示＊	＊非開示＊	009
T1737	コルゲートパイプ　円形 2形	径1750　厚4.0㎜　SCP2R	m	＊非開示＊	＊非開示＊	＊非開示＊	＊非開示＊	＊非開示＊	＊非開示＊	009
T1738	コルゲートパイプ　円形 2形	径1750　厚4.5㎜　SCP2R	m	＊非開示＊	＊非開示＊	＊非開示＊	＊非開示＊	＊非開示＊	＊非開示＊	009
T1739	コルゲートパイプ　円形 2形	径1750　厚5.3㎜　SCP2R	m	＊非開示＊	＊非開示＊	＊非開示＊	＊非開示＊	＊非開示＊	＊非開示＊	009
T1740	コルゲートパイプ　円形 2形	径1750　厚6.0㎜　SCP2R	m	＊非開示＊	＊非開示＊	＊非開示＊	＊非開示＊	＊非開示＊	＊非開示＊	009
T1741	コルゲートパイプ　円形 2形	径1750　厚7.0㎜　SCP2R	m	＊非開示＊	＊非開示＊	＊非開示＊	＊非開示＊	＊非開示＊	＊非開示＊	009
T1742	コルゲートパイプ　円形 2形	径2000　厚2.7㎜　SCP2R	m	＊非開示＊	＊非開示＊	＊非開示＊	＊非開示＊	＊非開示＊	＊非開示＊	009
T1743	コルゲートパイプ　円形 2形	径2000　厚3.2㎜　SCP2R	m	＊非開示＊	＊非開示＊	＊非開示＊	＊非開示＊	＊非開示＊	＊非開示＊	009
T1744	コルゲートパイプ　円形 2形	径2000　厚4.0㎜　SCP2R	m	＊非開示＊	＊非開示＊	＊非開示＊	＊非開示＊	＊非開示＊	＊非開示＊	009
T1745	コルゲートパイプ　円形 2形	径2000　厚4.5㎜　SCP2R	m	＊非開示＊	＊非開示＊	＊非開示＊	＊非開示＊	＊非開示＊	＊非開示＊	009
T1746	コルゲートパイプ　円形 2形	径2000　厚5.3㎜　SCP2R	m	＊非開示＊	＊非開示＊	＊非開示＊	＊非開示＊	＊非開示＊	＊非開示＊	009
T1747	コルゲートパイプ　円形 2形	径2000　厚6.0㎜　SCP2R	m	＊非開示＊	＊非開示＊	＊非開示＊	＊非開示＊	＊非開示＊	＊非開示＊	009
T1748	コルゲートパイプ　円形 2形	径2000　厚7.0㎜　SCP2R	m	＊非開示＊	＊非開示＊	＊非開示＊	＊非開示＊	＊非開示＊	＊非開示＊	009
T1749	コルゲートパイプ　円形 2形	径2500　厚2.7㎜　SCP2R	m	＊非開示＊	＊非開示＊	＊非開示＊	＊非開示＊	＊非開示＊	＊非開示＊	009
T1750	コルゲートパイプ　円形 2形	径2500　厚3.2㎜　SCP2R	m	＊非開示＊	＊非開示＊	＊非開示＊	＊非開示＊	＊非開示＊	＊非開示＊	009

一 般 単 価 一 覧 表

(3) コルゲートパイプ・パッキング等

全地区単価

引き渡し場所
現場渡し

単価コード	名　　称	規　　格	単　位	単　価						機労材集計コード
				08 04 01	08 05 15	08 06 15	08 07 15	08 08 15	08 09 15	
T1751	コルゲートパイプ　円形 2形	径2500　厚4.0㎜　SCP2R	m	＊非開示＊	＊非開示＊	＊非開示＊	＊非開示＊	＊非開示＊	＊非開示＊	009
T1752	コルゲートパイプ　円形 2形	径2500　厚4.5㎜　SCP2R	m	＊非開示＊	＊非開示＊	＊非開示＊	＊非開示＊	＊非開示＊	＊非開示＊	009
T1753	コルゲートパイプ　円形 2形	径2500　厚5.3㎜　SCP2R	m	＊非開示＊	＊非開示＊	＊非開示＊	＊非開示＊	＊非開示＊	＊非開示＊	009
T1754	コルゲートパイプ　円形 2形	径2500　厚6.0㎜　SCP2R	m	＊非開示＊	＊非開示＊	＊非開示＊	＊非開示＊	＊非開示＊	＊非開示＊	009
T1755	コルゲートパイプ　円形 2形	径2500　厚7.0㎜　SCP2R	m	＊非開示＊	＊非開示＊	＊非開示＊	＊非開示＊	＊非開示＊	＊非開示＊	009
T1756	コルゲートパイプ　円形 2形	径3000　厚2.7㎜　SCP2R	m	＊非開示＊	＊非開示＊	＊非開示＊	＊非開示＊	＊非開示＊	＊非開示＊	009
T1757	コルゲートパイプ　円形 2形	径3000　厚3.2㎜　SCP2R	m	＊非開示＊	＊非開示＊	＊非開示＊	＊非開示＊	＊非開示＊	＊非開示＊	009
T1758	コルゲートパイプ　円形 2形	径3000　厚4.0㎜　SCP2R	m	＊非開示＊	＊非開示＊	＊非開示＊	＊非開示＊	＊非開示＊	＊非開示＊	009
T1759	コルゲートパイプ　円形 2形	径3000　厚4.5㎜　SCP2R	m	＊非開示＊	＊非開示＊	＊非開示＊	＊非開示＊	＊非開示＊	＊非開示＊	009
T1760	コルゲートパイプ　円形 2形	径3000　厚5.3㎜　SCP2R	m	＊非開示＊	＊非開示＊	＊非開示＊	＊非開示＊	＊非開示＊	＊非開示＊	009
T1761	コルゲートパイプ　円形 2形	径3000　厚6.0㎜　SCP2R	m	＊非開示＊	＊非開示＊	＊非開示＊	＊非開示＊	＊非開示＊	＊非開示＊	009
T1762	コルゲートパイプ　円形 2形	径3000　厚7.0㎜　SCP2R	m	＊非開示＊	＊非開示＊	＊非開示＊	＊非開示＊	＊非開示＊	＊非開示＊	009
T1763	コルゲートパイプ　円形 2形	径3500　厚2.7㎜　SCP2R	m	＊非開示＊	＊非開示＊	＊非開示＊	＊非開示＊	＊非開示＊	＊非開示＊	009
T1764	コルゲートパイプ　円形 2形	径3500　厚3.2㎜　SCP2R	m	＊非開示＊	＊非開示＊	＊非開示＊	＊非開示＊	＊非開示＊	＊非開示＊	009
T1765	コルゲートパイプ　円形 2形	径3500　厚4.0㎜　SCP2R	m	＊非開示＊	＊非開示＊	＊非開示＊	＊非開示＊	＊非開示＊	＊非開示＊	009
T1766	コルゲートパイプ　円形 2形	径3500　厚4.5㎜　SCP2R	m	＊非開示＊	＊非開示＊	＊非開示＊	＊非開示＊	＊非開示＊	＊非開示＊	009
T1767	コルゲートパイプ　円形 2形	径3500　厚5.3㎜　SCP2R	m	＊非開示＊	＊非開示＊	＊非開示＊	＊非開示＊	＊非開示＊	＊非開示＊	009
T1768	コルゲートパイプ　円形 2形	径3500　厚6.0㎜　SCP2R	m	＊非開示＊	＊非開示＊	＊非開示＊	＊非開示＊	＊非開示＊	＊非開示＊	009
T1769	コルゲートパイプ　円形 2形	径3500　厚7.0㎜　SCP2R	m	＊非開示＊	＊非開示＊	＊非開示＊	＊非開示＊	＊非開示＊	＊非開示＊	009
T1770	コルゲートパイプ　円形 2形	径4000　厚2.7㎜　SCP2R	m	＊非開示＊	＊非開示＊	＊非開示＊	＊非開示＊	＊非開示＊	＊非開示＊	009
T1771	コルゲートパイプ　円形 2形	径4000　厚3.2㎜　SCP2R	m	＊非開示＊	＊非開示＊	＊非開示＊	＊非開示＊	＊非開示＊	＊非開示＊	009
T1772	コルゲートパイプ　円形 2形	径4000　厚4.0㎜　SCP2R	m	＊非開示＊	＊非開示＊	＊非開示＊	＊非開示＊	＊非開示＊	＊非開示＊	009
T1773	コルゲートパイプ　円形 2形	径4000　厚4.5㎜　SCP2R	m	＊非開示＊	＊非開示＊	＊非開示＊	＊非開示＊	＊非開示＊	＊非開示＊	009
T1774	コルゲートパイプ　円形 2形	径4000　厚5.3㎜　SCP2R	m	＊非開示＊	＊非開示＊	＊非開示＊	＊非開示＊	＊非開示＊	＊非開示＊	009
T1775	コルゲートパイプ　円形 2形	径4000　厚6.0㎜　SCP2R	m	＊非開示＊	＊非開示＊	＊非開示＊	＊非開示＊	＊非開示＊	＊非開示＊	009
T1776	コルゲートパイプ　円形 2形	径4000　厚7.0㎜　SCP2R	m	＊非開示＊	＊非開示＊	＊非開示＊	＊非開示＊	＊非開示＊	＊非開示＊	009
T1777	コルゲートパイプ　円形 2形	径4500　厚2.7㎜　SCP2R	m	＊非開示＊	＊非開示＊	＊非開示＊	＊非開示＊	＊非開示＊	＊非開示＊	009
T1778	コルゲートパイプ　円形 2形	径4500　厚3.2㎜　SCP2R	m	＊非開示＊	＊非開示＊	＊非開示＊	＊非開示＊	＊非開示＊	＊非開示＊	009
T1779	コルゲートパイプ　円形 2形	径4500　厚4.0㎜　SCP2R	m	＊非開示＊	＊非開示＊	＊非開示＊	＊非開示＊	＊非開示＊	＊非開示＊	009
T1780	コルゲートパイプ　円形 2形	径4500　厚4.5㎜　SCP2R	m	＊非開示＊	＊非開示＊	＊非開示＊	＊非開示＊	＊非開示＊	＊非開示＊	009

一 般 単 価 一 覧 表

(3) コルゲートパイプ・パッキング等

全地区単価

引き渡し場所
現場渡し

単価コード	名　　称	規　　格	単　位	単　価						機労材集計コード
				08 04 01	08 05 15	08 06 15	08 07 15	08 08 15	08 09 15	
T1781	コルゲートパイプ　円形 2形	径4500　厚5.3㎜　SCP2R	m	＊非開示＊	＊非開示＊	＊非開示＊	＊非開示＊	＊非開示＊	＊非開示＊	009
T1782	コルゲートパイプ　円形 2形	径4500　厚6.0㎜　SCP2R	m	＊非開示＊	＊非開示＊	＊非開示＊	＊非開示＊	＊非開示＊	＊非開示＊	009
T1783	コルゲートパイプ　円形 2形	径4500　厚7.0㎜　SCP2R	m	＊非開示＊	＊非開示＊	＊非開示＊	＊非開示＊	＊非開示＊	＊非開示＊	009
T1926	コルゲートパッキング　円形 1形	径 400㎜　SCP1R	m	＊非開示＊	＊非開示＊	＊非開示＊	＊非開示＊	＊非開示＊	＊非開示＊	009
T1928	コルゲートパッキング　円形 1形	径 500㎜　SCP1R	m	＊非開示＊	＊非開示＊	＊非開示＊	＊非開示＊	＊非開示＊	＊非開示＊	009
T1929	コルゲートパッキング　円形 1形	径 600㎜　SCP1R	m	＊非開示＊	＊非開示＊	＊非開示＊	＊非開示＊	＊非開示＊	＊非開示＊	009
T1931	コルゲートパッキング　円形 1形	径 800㎜　SCP1R	m	＊非開示＊	＊非開示＊	＊非開示＊	＊非開示＊	＊非開示＊	＊非開示＊	009
T1933	コルゲートパッキング　円形 1形	径1000㎜　SCP1R	m	＊非開示＊	＊非開示＊	＊非開示＊	＊非開示＊	＊非開示＊	＊非開示＊	009
T1934	コルゲートパッキング　円形 1形	径1200㎜　SCP1R	m	＊非開示＊	＊非開示＊	＊非開示＊	＊非開示＊	＊非開示＊	＊非開示＊	009
T1935	コルゲートパッキング　円形 1形	径1350㎜　SCP1R	m	＊非開示＊	＊非開示＊	＊非開示＊	＊非開示＊	＊非開示＊	＊非開示＊	009
T1936	コルゲートパッキング　円形 1形	径1500㎜　SCP1R	m	＊非開示＊	＊非開示＊	＊非開示＊	＊非開示＊	＊非開示＊	＊非開示＊	009
T1937	コルゲートパッキング　円形 1形	径1650㎜　SCP1R	m	＊非開示＊	＊非開示＊	＊非開示＊	＊非開示＊	＊非開示＊	＊非開示＊	009
T1938	コルゲートパッキング　円形 1形	径1800㎜　SCP1R	m	＊非開示＊	＊非開示＊	＊非開示＊	＊非開示＊	＊非開示＊	＊非開示＊	009

一 般 単 価 一 覧 表

(4) コルゲートフリューム

全地区単価

引き渡し場所
現場渡し

単価コード	名　　称	規　　格	単　位	単　価						機労材集計コード
				08 04 01	08 05 15	08 06 15	08 07 15	08 08 15	08 09 15	
T9900	コルゲートフリューム　A形	350×　350×1.6㎜	m	＊非開示＊	＊非開示＊	＊非開示＊	＊非開示＊	＊非開示＊	＊非開示＊	009
T9901	コルゲートフリューム　A形	400×　400×1.6㎜	m	＊非開示＊	＊非開示＊	＊非開示＊	＊非開示＊	＊非開示＊	＊非開示＊	009
T9902	コルゲートフリューム　A形	450×　450×1.6㎜	m	＊非開示＊	＊非開示＊	＊非開示＊	＊非開示＊	＊非開示＊	＊非開示＊	009
T9903	コルゲートフリューム　A形	500×　500×1.6㎜	m	＊非開示＊	＊非開示＊	＊非開示＊	＊非開示＊	＊非開示＊	＊非開示＊	009
T9904	コルゲートフリューム　A形	550×　550×1.6㎜	m	＊非開示＊	＊非開示＊	＊非開示＊	＊非開示＊	＊非開示＊	＊非開示＊	009
T9905	コルゲートフリューム　A形	600×　600×1.6㎜	m	＊非開示＊	＊非開示＊	＊非開示＊	＊非開示＊	＊非開示＊	＊非開示＊	009
T9906	コルゲートフリューム　A形	650×　650×1.6㎜	m	＊非開示＊	＊非開示＊	＊非開示＊	＊非開示＊	＊非開示＊	＊非開示＊	009
T9907	コルゲートフリューム　A形	700×　700×2.0㎜	m	＊非開示＊	＊非開示＊	＊非開示＊	＊非開示＊	＊非開示＊	＊非開示＊	009
T9908	コルゲートフリューム　A形	750×　750×2.7㎜	m	＊非開示＊	＊非開示＊	＊非開示＊	＊非開示＊	＊非開示＊	＊非開示＊	009
T9909	コルゲートフリューム　B形	800×　450×1.6㎜	m	＊非開示＊	＊非開示＊	＊非開示＊	＊非開示＊	＊非開示＊	＊非開示＊	009
T9910	コルゲートフリューム　B形	800×　750×1.6㎜	m	＊非開示＊	＊非開示＊	＊非開示＊	＊非開示＊	＊非開示＊	＊非開示＊	009
T9911	コルゲートフリューム　B形	900×　800×1.6㎜	m	＊非開示＊	＊非開示＊	＊非開示＊	＊非開示＊	＊非開示＊	＊非開示＊	009
T9912	コルゲートフリューム　B形	1000×　600×1.6㎜	m	＊非開示＊	＊非開示＊	＊非開示＊	＊非開示＊	＊非開示＊	＊非開示＊	009
T9913	コルゲートフリューム　B形	1000×　850×1.6㎜	m	＊非開示＊	＊非開示＊	＊非開示＊	＊非開示＊	＊非開示＊	＊非開示＊	009
T9914	コルゲートフリューム　B形	1100×　900×1.6㎜	m	＊非開示＊	＊非開示＊	＊非開示＊	＊非開示＊	＊非開示＊	＊非開示＊	009
T9915	コルゲートフリューム　B形	1200×　700×1.6㎜	m	＊非開示＊	＊非開示＊	＊非開示＊	＊非開示＊	＊非開示＊	＊非開示＊	009
T9916	コルゲートフリューム　B形	1200×　950×1.6㎜	m	＊非開示＊	＊非開示＊	＊非開示＊	＊非開示＊	＊非開示＊	＊非開示＊	009
T9917	コルゲートフリューム　B形	1300×1000×1.6㎜	m	＊非開示＊	＊非開示＊	＊非開示＊	＊非開示＊	＊非開示＊	＊非開示＊	009
T9918	コルゲートフリューム　B形	1400×　800×1.6㎜	m	＊非開示＊	＊非開示＊	＊非開示＊	＊非開示＊	＊非開示＊	＊非開示＊	009
T9919	コルゲートフリューム　B形	1400×1050×2.0㎜	m	＊非開示＊	＊非開示＊	＊非開示＊	＊非開示＊	＊非開示＊	＊非開示＊	009
T9920	コルゲートフリューム　C形	1500×1100×2.7㎜	m	＊非開示＊	＊非開示＊	＊非開示＊	＊非開示＊	＊非開示＊	＊非開示＊	009
T9921	コルゲートフリューム　C形	1600×1150×2.7㎜	m	＊非開示＊	＊非開示＊	＊非開示＊	＊非開示＊	＊非開示＊	＊非開示＊	009
T9923	コルゲートフリューム　C形	1800×1000×2.7㎜	m	＊非開示＊	＊非開示＊	＊非開示＊	＊非開示＊	＊非開示＊	＊非開示＊	009
T9922	コルゲートフリューム　C形	1700×1200×3.2㎜	m	＊非開示＊	＊非開示＊	＊非開示＊	＊非開示＊	＊非開示＊	＊非開示＊	009
T9924	コルゲートフリューム　C形	1800×1200×3.2㎜	m	＊非開示＊	＊非開示＊	＊非開示＊	＊非開示＊	＊非開示＊	＊非開示＊	009
T9925	コルゲートフリューム　C形	1900×1200×3.2㎜	m	＊非開示＊	＊非開示＊	＊非開示＊	＊非開示＊	＊非開示＊	＊非開示＊	009
T9926	コルゲートフリューム　C形	2000×1200×3.2㎜	m	＊非開示＊	＊非開示＊	＊非開示＊	＊非開示＊	＊非開示＊	＊非開示＊	009
T9927	コルゲートフリューム　C形	2100×1200×3.2㎜	m	＊非開示＊	＊非開示＊	＊非開示＊	＊非開示＊	＊非開示＊	＊非開示＊	009

一 般 単 価 一 覧 表

(4) コルゲートフリューム

全地区単価

引き渡し場所
現場渡し

単価コード	名　　称	規　　格	単　位	単　価						機労材集計コード
				08 04 01	08 05 15	08 06 15	08 07 15	08 08 15	08 09 15	
T9928	コルゲートフリューム　C形	2200×1200×3.2㎜	m	＊非開示＊	＊非開示＊	＊非開示＊	＊非開示＊	＊非開示＊	＊非開示＊	009
T9929	コルゲートフリューム　C形	2300×1200×3.2㎜	m	＊非開示＊	＊非開示＊	＊非開示＊	＊非開示＊	＊非開示＊	＊非開示＊	009
T9930	コルゲートフリューム　C形	2400×1400×4.0㎜	m	＊非開示＊	＊非開示＊	＊非開示＊	＊非開示＊	＊非開示＊	＊非開示＊	009
T9931	コルゲートフリューム　C形	2500×1400×4.0㎜	m	＊非開示＊	＊非開示＊	＊非開示＊	＊非開示＊	＊非開示＊	＊非開示＊	009
T9932	コルゲートフリューム　C形	2600×1400×4.0㎜	m	＊非開示＊	＊非開示＊	＊非開示＊	＊非開示＊	＊非開示＊	＊非開示＊	009
T1899	コルゲートフリューム　D形	呼径 400㎜　板厚1.6㎜	m	＊非開示＊	＊非開示＊	＊非開示＊	＊非開示＊	＊非開示＊	＊非開示＊	009
T1900	コルゲートフリューム　D形	呼径 400㎜　板厚2.0㎜	m	＊非開示＊	＊非開示＊	＊非開示＊	＊非開示＊	＊非開示＊	＊非開示＊	009
T1901	コルゲートフリューム　D形	呼径 400㎜　板厚2.7㎜	m	＊非開示＊	＊非開示＊	＊非開示＊	＊非開示＊	＊非開示＊	＊非開示＊	009
T1904	コルゲートフリューム　D形	呼径 600㎜　板厚1.6㎜	m	＊非開示＊	＊非開示＊	＊非開示＊	＊非開示＊	＊非開示＊	＊非開示＊	009
T1905	コルゲートフリューム　D形	呼径 600㎜　板厚2.0㎜	m	＊非開示＊	＊非開示＊	＊非開示＊	＊非開示＊	＊非開示＊	＊非開示＊	009
T1906	コルゲートフリューム　D形	呼径 600㎜　板厚2.7㎜	m	＊非開示＊	＊非開示＊	＊非開示＊	＊非開示＊	＊非開示＊	＊非開示＊	009
T1907	コルゲートフリューム　D形	呼径 600㎜　板厚3.2㎜	m	＊非開示＊	＊非開示＊	＊非開示＊	＊非開示＊	＊非開示＊	＊非開示＊	009
T1908	コルゲートフリューム　D形	呼径 600㎜　板厚4.0㎜	m	＊非開示＊	＊非開示＊	＊非開示＊	＊非開示＊	＊非開示＊	＊非開示＊	009
T1909	コルゲートフリューム　D形	呼径 800㎜　板厚1.6㎜	m	＊非開示＊	＊非開示＊	＊非開示＊	＊非開示＊	＊非開示＊	＊非開示＊	009
T1910	コルゲートフリューム　D形	呼径 800㎜　板厚2.0㎜	m	＊非開示＊	＊非開示＊	＊非開示＊	＊非開示＊	＊非開示＊	＊非開示＊	009
T1911	コルゲートフリューム　D形	呼径 800㎜　板厚2.7㎜	m	＊非開示＊	＊非開示＊	＊非開示＊	＊非開示＊	＊非開示＊	＊非開示＊	009
T1912	コルゲートフリューム　D形	呼径 800㎜　板厚3.2㎜	m	＊非開示＊	＊非開示＊	＊非開示＊	＊非開示＊	＊非開示＊	＊非開示＊	009
T1913	コルゲートフリューム　D形	呼径 800㎜　板厚4.0㎜	m	＊非開示＊	＊非開示＊	＊非開示＊	＊非開示＊	＊非開示＊	＊非開示＊	009
T8900	ｺﾙｹﾞｰﾄﾌﾘｭｰﾑA形　パッキング	350×　350㎜	m	＊非開示＊	＊非開示＊	＊非開示＊	＊非開示＊	＊非開示＊	＊非開示＊	009
T8901	ｺﾙｹﾞｰﾄﾌﾘｭｰﾑA形　パッキング	400×　400㎜	m	＊非開示＊	＊非開示＊	＊非開示＊	＊非開示＊	＊非開示＊	＊非開示＊	009
T8902	ｺﾙｹﾞｰﾄﾌﾘｭｰﾑA形　パッキング	500×　500㎜	m	＊非開示＊	＊非開示＊	＊非開示＊	＊非開示＊	＊非開示＊	＊非開示＊	009
T8903	ｺﾙｹﾞｰﾄﾌﾘｭｰﾑA形　パッキング	600×　600㎜	m	＊非開示＊	＊非開示＊	＊非開示＊	＊非開示＊	＊非開示＊	＊非開示＊	009
T8904	ｺﾙｹﾞｰﾄﾌﾘｭｰﾑA形　パッキング	700×　700㎜	m	＊非開示＊	＊非開示＊	＊非開示＊	＊非開示＊	＊非開示＊	＊非開示＊	009
T8905	ｺﾙｹﾞｰﾄﾌﾘｭｰﾑB形　パッキング	800×　750㎜	m	＊非開示＊	＊非開示＊	＊非開示＊	＊非開示＊	＊非開示＊	＊非開示＊	009
T8906	ｺﾙｹﾞｰﾄﾌﾘｭｰﾑB形　パッキング	900×　800㎜	m	＊非開示＊	＊非開示＊	＊非開示＊	＊非開示＊	＊非開示＊	＊非開示＊	009
T8907	ｺﾙｹﾞｰﾄﾌﾘｭｰﾑB形　パッキング	1000×　850㎜	m	＊非開示＊	＊非開示＊	＊非開示＊	＊非開示＊	＊非開示＊	＊非開示＊	009
T8908	ｺﾙｹﾞｰﾄﾌﾘｭｰﾑA形　ストラット	350×　350㎜	本	＊非開示＊	＊非開示＊	＊非開示＊	＊非開示＊	＊非開示＊	＊非開示＊	009
T8909	ｺﾙｹﾞｰﾄﾌﾘｭｰﾑA形　ストラット	400×　400㎜	本	＊非開示＊	＊非開示＊	＊非開示＊	＊非開示＊	＊非開示＊	＊非開示＊	009

一 般 単 価 一 覧 表

(4) コルゲートフリューム

全地区単価

引き渡し場所
現場渡し

単価コード	名　　称	規　　格	単　位	単　価						機労材集計コード
				08 04 01	08 05 15	08 06 15	08 07 15	08 08 15	08 09 15	
T8910	ｺﾙｹﾞｰﾄﾌﾘｭｰﾑA形　ストラット	500×　500㎜	本	＊非開示＊	＊非開示＊	＊非開示＊	＊非開示＊	＊非開示＊	＊非開示＊	009
T8911	ｺﾙｹﾞｰﾄﾌﾘｭｰﾑA形　ストラット	600×　600㎜	本	＊非開示＊	＊非開示＊	＊非開示＊	＊非開示＊	＊非開示＊	＊非開示＊	009
T8912	ｺﾙｹﾞｰﾄﾌﾘｭｰﾑA形　ストラット	700×　700㎜	本	＊非開示＊	＊非開示＊	＊非開示＊	＊非開示＊	＊非開示＊	＊非開示＊	009
T8913	ｺﾙｹﾞｰﾄﾌﾘｭｰﾑB形　ストラット	800×　750㎜	m	＊非開示＊	＊非開示＊	＊非開示＊	＊非開示＊	＊非開示＊	＊非開示＊	009
T8914	ｺﾙｹﾞｰﾄﾌﾘｭｰﾑB形　ストラット	900×　800㎜	m	＊非開示＊	＊非開示＊	＊非開示＊	＊非開示＊	＊非開示＊	＊非開示＊	009
T8915	ｺﾙｹﾞｰﾄﾌﾘｭｰﾑB形　ストラット	1000×　850㎜	m	＊非開示＊	＊非開示＊	＊非開示＊	＊非開示＊	＊非開示＊	＊非開示＊	009
T8916	ｺﾙｹﾞｰﾄﾌﾘｭｰﾑB形　サイドアングル	800×　750㎜	m	＊非開示＊	＊非開示＊	＊非開示＊	＊非開示＊	＊非開示＊	＊非開示＊	009
T8917	ｺﾙｹﾞｰﾄﾌﾘｭｰﾑB形　サイドアングル	900×　800㎜	m	＊非開示＊	＊非開示＊	＊非開示＊	＊非開示＊	＊非開示＊	＊非開示＊	009
T8918	ｺﾙｹﾞｰﾄﾌﾘｭｰﾑB形　サイドアングル	1000×　850㎜	m	＊非開示＊	＊非開示＊	＊非開示＊	＊非開示＊	＊非開示＊	＊非開示＊	009

一 般 単 価 一 覧 表

(5)硬質塩化ビニール管

全地区単価

引き渡し場所
現場渡し

単価コード	名　　称	規　　格	単　位	単　価						機労材集計コード
				08 04 01	08 05 15	08 06 15	08 07 15	08 08 15	08 09 15	
T2222	硬質ポリ塩化ビニール管	ＶＰ　φ 13㎜　4m／本	本	＊非開示＊	＊非開示＊	＊非開示＊	＊非開示＊	＊非開示＊	＊非開示＊	012
T2223	硬質ポリ塩化ビニール管	ＶＰ　φ 16㎜　4m／本	本	＊非開示＊	＊非開示＊	＊非開示＊	＊非開示＊	＊非開示＊	＊非開示＊	012
T2224	硬質ポリ塩化ビニール管	ＶＰ　φ 20㎜　4m／本	本	＊非開示＊	＊非開示＊	＊非開示＊	＊非開示＊	＊非開示＊	＊非開示＊	012
T2225	硬質ポリ塩化ビニール管	ＶＰ　φ 25㎜　4m／本	本	＊非開示＊	＊非開示＊	＊非開示＊	＊非開示＊	＊非開示＊	＊非開示＊	012
T2226	硬質ポリ塩化ビニール管	ＶＰ　φ 30㎜　4m／本	本	＊非開示＊	＊非開示＊	＊非開示＊	＊非開示＊	＊非開示＊	＊非開示＊	012
T2227	硬質ポリ塩化ビニール管	ＶＰ　φ 40㎜　4m／本	本	＊非開示＊	＊非開示＊	＊非開示＊	＊非開示＊	＊非開示＊	＊非開示＊	012
T2228	硬質ポリ塩化ビニール管	ＶＰ　φ 50㎜　4m／本	本	＊非開示＊	＊非開示＊	＊非開示＊	＊非開示＊	＊非開示＊	＊非開示＊	012
T2229	硬質ポリ塩化ビニール管	ＶＰ　φ 65㎜　4m／本	本	＊非開示＊	＊非開示＊	＊非開示＊	＊非開示＊	＊非開示＊	＊非開示＊	012
T2230	硬質ポリ塩化ビニール管	ＶＰ　φ 75㎜　4m／本	本	＊非開示＊	＊非開示＊	＊非開示＊	＊非開示＊	＊非開示＊	＊非開示＊	012
T2231	硬質ポリ塩化ビニール管	ＶＰ　φ100㎜　4m／本	本	＊非開示＊	＊非開示＊	＊非開示＊	＊非開示＊	＊非開示＊	＊非開示＊	012
T2232	硬質ポリ塩化ビニール管	ＶＰ　φ125㎜　4m／本	本	＊非開示＊	＊非開示＊	＊非開示＊	＊非開示＊	＊非開示＊	＊非開示＊	012
T2233	硬質ポリ塩化ビニール管	ＶＰ　φ150㎜　4m／本	本	＊非開示＊	＊非開示＊	＊非開示＊	＊非開示＊	＊非開示＊	＊非開示＊	012
T2234	硬質ポリ塩化ビニール管	ＶＰ　φ200㎜　4m／本	本	＊非開示＊	＊非開示＊	＊非開示＊	＊非開示＊	＊非開示＊	＊非開示＊	012
T2235	硬質ポリ塩化ビニール管	ＶＰ　φ250㎜　4m／本	本	＊非開示＊	＊非開示＊	＊非開示＊	＊非開示＊	＊非開示＊	＊非開示＊	012
T2236	硬質ポリ塩化ビニール管	ＶＰ　φ300㎜　4m／本	本	＊非開示＊	＊非開示＊	＊非開示＊	＊非開示＊	＊非開示＊	＊非開示＊	012
T2256	硬質ポリ塩化ビニール管　一般ＶＰ管	径　50㎜　長4.00m　ＴＳ片スリーブ	本	＊非開示＊	＊非開示＊	＊非開示＊	＊非開示＊	＊非開示＊	＊非開示＊	012
T2257	硬質ポリ塩化ビニール管　一般ＶＰ管	径　65㎜　長4.00m　ＴＳ片スリーブ	本	＊非開示＊	＊非開示＊	＊非開示＊	＊非開示＊	＊非開示＊	＊非開示＊	012
T2258	硬質ポリ塩化ビニール管　一般ＶＰ管	径　75㎜　長4.00m　ＴＳ片スリーブ	本	＊非開示＊	＊非開示＊	＊非開示＊	＊非開示＊	＊非開示＊	＊非開示＊	012
T2259	硬質ポリ塩化ビニール管　一般ＶＰ管	径 100㎜　長4.00m　ＴＳ片スリーブ	本	＊非開示＊	＊非開示＊	＊非開示＊	＊非開示＊	＊非開示＊	＊非開示＊	012
T2260	硬質ポリ塩化ビニール管　一般ＶＰ管	径 125㎜　長4.00m　ＴＳ片スリーブ	本	＊非開示＊	＊非開示＊	＊非開示＊	＊非開示＊	＊非開示＊	＊非開示＊	012
T2261	硬質ポリ塩化ビニール管　一般ＶＰ管	径 150㎜　長4.00m　ＴＳ片スリーブ	本	＊非開示＊	＊非開示＊	＊非開示＊	＊非開示＊	＊非開示＊	＊非開示＊	012
T2262	硬質ポリ塩化ビニール管　一般ＶＰ管	径 200㎜　長4.00m　ＴＳ片スリーブ	本	＊非開示＊	＊非開示＊	＊非開示＊	＊非開示＊	＊非開示＊	＊非開示＊	012
T2263	硬質ポリ塩化ビニール管　一般ＶＰ管	径 250㎜　長4.00m　ＴＳ片スリーブ	本	＊非開示＊	＊非開示＊	＊非開示＊	＊非開示＊	＊非開示＊	＊非開示＊	012
T2264	硬質ポリ塩化ビニール管　一般ＶＰ管	径 300㎜　長4.00m　ＴＳ片スリーブ	本	＊非開示＊	＊非開示＊	＊非開示＊	＊非開示＊	＊非開示＊	＊非開示＊	012
TR520	硬質ポリ塩化ビニール管　ＶＰ（一般流体用	ＲＲ片受直管　径200㎜　長5.0m	本	30300	30300	30300	30300	30300	30300	012
TR521	硬質ポリ塩化ビニール管　ＶＰ（一般流体用	ＲＲ片受直管　径250㎜　長5.0m	本	46500	46500	46500	46500	46500	46500	012
TR522	硬質ポリ塩化ビニール管　ＶＰ（一般流体用	ＲＲ片受直管　径300㎜　長5.0m	本	66500	66500	66500	66500	66500	66500	012
T2239	硬質ポリ塩化ビニール管　薄肉管ＶＵ	径　40㎜　Ｌ＝ 4m　スリーブ無	本	＊非開示＊	＊非開示＊	＊非開示＊	＊非開示＊	＊非開示＊	＊非開示＊	012
T2240	硬質ポリ塩化ビニール管　薄肉管ＶＵ	径　50㎜　Ｌ＝ 4m　スリーブ無	本	＊非開示＊	＊非開示＊	＊非開示＊	＊非開示＊	＊非開示＊	＊非開示＊	012
T2241	硬質ポリ塩化ビニール管　薄肉管ＶＵ	径　65㎜　Ｌ＝ 4m　スリーブ無	本	＊非開示＊	＊非開示＊	＊非開示＊	＊非開示＊	＊非開示＊	＊非開示＊	012

一 般 単 価 一 覧 表

(5)硬質塩化ビニール管

全地区単価

引き渡し場所
現場渡し

単価コード	名　　称	規　　格	単　位	単　価						機労材集計コード
				08 04 01	08 05 15	08 06 15	08 07 15	08 08 15	08 09 15	
T2242	硬質ポリ塩化ビニール管　薄肉管ＶＵ	径　75㎜　Ｌ＝ 4m　スリーブ無	本	＊非開示＊	＊非開示＊	＊非開示＊	＊非開示＊	＊非開示＊	＊非開示＊	012
T2243	硬質ポリ塩化ビニール管　薄肉管ＶＵ	径 100㎜　Ｌ＝ 4m　スリーブ無	本	＊非開示＊	＊非開示＊	＊非開示＊	＊非開示＊	＊非開示＊	＊非開示＊	012
T2244	硬質ポリ塩化ビニール管　薄肉管ＶＵ	径 125㎜　Ｌ＝ 4m　スリーブ無	本	＊非開示＊	＊非開示＊	＊非開示＊	＊非開示＊	＊非開示＊	＊非開示＊	012
T2245	硬質ポリ塩化ビニール管　薄肉管ＶＵ	径 150㎜　Ｌ＝ 4m　スリーブ無	本	＊非開示＊	＊非開示＊	＊非開示＊	＊非開示＊	＊非開示＊	＊非開示＊	012
T2246	硬質ポリ塩化ビニール管　薄肉管ＶＵ	径 200㎜　Ｌ＝ 4m　スリーブ無	本	＊非開示＊	＊非開示＊	＊非開示＊	＊非開示＊	＊非開示＊	＊非開示＊	012
T2247	硬質ポリ塩化ビニール管　薄肉管ＶＵ	径 250㎜　Ｌ＝ 4m　スリーブ無	本	＊非開示＊	＊非開示＊	＊非開示＊	＊非開示＊	＊非開示＊	＊非開示＊	012
T2248	硬質ポリ塩化ビニール管　薄肉管ＶＵ	径 300㎜　Ｌ＝ 4m　スリーブ無	本	＊非開示＊	＊非開示＊	＊非開示＊	＊非開示＊	＊非開示＊	＊非開示＊	012
T2249	硬質ポリ塩化ビニール管　薄肉管ＶＵ	径 350㎜　Ｌ＝ 4m　スリーブ無	本	＊非開示＊	＊非開示＊	＊非開示＊	＊非開示＊	＊非開示＊	＊非開示＊	012
T2250	硬質ポリ塩化ビニール管　薄肉管ＶＵ	径 400㎜　Ｌ＝ 4m　スリーブ無	本	＊非開示＊	＊非開示＊	＊非開示＊	＊非開示＊	＊非開示＊	＊非開示＊	012
T2251	硬質ポリ塩化ビニール管　薄肉管ＶＵ	径 450㎜　Ｌ＝ 4m　スリーブ無	本	＊非開示＊	＊非開示＊	＊非開示＊	＊非開示＊	＊非開示＊	＊非開示＊	012
T2252	硬質ポリ塩化ビニール管　薄肉管ＶＵ	径 500㎜　Ｌ＝ 4m　スリーブ無	本	＊非開示＊	＊非開示＊	＊非開示＊	＊非開示＊	＊非開示＊	＊非開示＊	012
T2253	硬質ポリ塩化ビニール管　薄肉管ＶＵ	径 600㎜　Ｌ＝ 4m　スリーブ無	本	＊非開示＊	＊非開示＊	＊非開示＊	＊非開示＊	＊非開示＊	＊非開示＊	012
T2267	硬質ポリ塩化ビニール管　薄肉管ＶＵ	径　50㎜　長4.00m　ＴＳ片スリーブ	本	＊非開示＊	＊非開示＊	＊非開示＊	＊非開示＊	＊非開示＊	＊非開示＊	012
T2268	硬質ポリ塩化ビニール管　薄肉管ＶＵ	径　65㎜　長4.00m　ＴＳ片スリーブ	本	＊非開示＊	＊非開示＊	＊非開示＊	＊非開示＊	＊非開示＊	＊非開示＊	012
T2269	硬質ポリ塩化ビニール管　薄肉管ＶＵ	径　75㎜　長4.00m　ＴＳ片スリーブ	本	＊非開示＊	＊非開示＊	＊非開示＊	＊非開示＊	＊非開示＊	＊非開示＊	012
T2270	硬質ポリ塩化ビニール管　薄肉管ＶＵ	径 100㎜　長4.00m　ＴＳ片スリーブ	本	＊非開示＊	＊非開示＊	＊非開示＊	＊非開示＊	＊非開示＊	＊非開示＊	012
T2271	硬質ポリ塩化ビニール管　薄肉管ＶＵ	径 125㎜　長4.00m　ＴＳ片スリーブ	本	＊非開示＊	＊非開示＊	＊非開示＊	＊非開示＊	＊非開示＊	＊非開示＊	012
T2272	硬質ポリ塩化ビニール管　薄肉管ＶＵ	径 150㎜　長4.00m　ＴＳ片スリーブ	本	＊非開示＊	＊非開示＊	＊非開示＊	＊非開示＊	＊非開示＊	＊非開示＊	012
T2273	硬質ポリ塩化ビニール管　薄肉管ＶＵ	径 200㎜　長4.00m　ＴＳ片スリーブ	本	＊非開示＊	＊非開示＊	＊非開示＊	＊非開示＊	＊非開示＊	＊非開示＊	012
T2274	硬質ポリ塩化ビニール管　薄肉管ＶＵ	径 250㎜　長4.00m　ＴＳ片スリーブ	本	＊非開示＊	＊非開示＊	＊非開示＊	＊非開示＊	＊非開示＊	＊非開示＊	012
T2275	硬質ポリ塩化ビニール管　薄肉管ＶＵ	径 300㎜　長4.00m　ＴＳ片スリーブ	本	＊非開示＊	＊非開示＊	＊非開示＊	＊非開示＊	＊非開示＊	＊非開示＊	012
T2276	硬質ポリ塩化ビニール管　薄肉管ＶＵ	径 350㎜　長4.00m　ＴＳ片スリーブ	本	＊非開示＊	＊非開示＊	＊非開示＊	＊非開示＊	＊非開示＊	＊非開示＊	012
T2277	硬質ポリ塩化ビニール管　薄肉管ＶＵ	径 400㎜　長4.00m　ＴＳ片スリーブ	本	＊非開示＊	＊非開示＊	＊非開示＊	＊非開示＊	＊非開示＊	＊非開示＊	012
T2278	硬質ポリ塩化ビニール管　薄肉管ＶＵ	径 450㎜　長4.00m　ＴＳ片スリーブ	本	＊非開示＊	＊非開示＊	＊非開示＊	＊非開示＊	＊非開示＊	＊非開示＊	012
T2279	硬質ポリ塩化ビニール管　薄肉管ＶＵ	径 500㎜　長4.00m　ＴＳ片スリーブ	本	＊非開示＊	＊非開示＊	＊非開示＊	＊非開示＊	＊非開示＊	＊非開示＊	012
T2280	硬質ポリ塩化ビニール管　薄肉管ＶＵ	径 600㎜　長4.00m　ＴＳ片スリーブ	本	＊非開示＊	＊非開示＊	＊非開示＊	＊非開示＊	＊非開示＊	＊非開示＊	012
T2403	硬質ポリ塩化ビニール有孔管　ＶＵ管	径 50㎜　長4.00m	本	＊非開示＊	＊非開示＊	＊非開示＊	＊非開示＊	＊非開示＊	＊非開示＊	012
T2404	硬質ポリ塩化ビニール有孔管　ＶＵ管	径 65㎜　長4.00m	本	＊非開示＊	＊非開示＊	＊非開示＊	＊非開示＊	＊非開示＊	＊非開示＊	012
T2405	硬質ポリ塩化ビニール有孔管　ＶＵ管	径 75㎜　長4.00m	本	＊非開示＊	＊非開示＊	＊非開示＊	＊非開示＊	＊非開示＊	＊非開示＊	012
T2406	硬質ポリ塩化ビニール有孔管　ＶＵ管	径100㎜　長4.00m	本	＊非開示＊	＊非開示＊	＊非開示＊	＊非開示＊	＊非開示＊	＊非開示＊	012

一 般 単 価 一 覧 表

(5)硬質塩化ビニール管

全地区単価

引き渡し場所
現場渡し

単価コード	名　　称	規　　格	単　位	単　価						機労材集計コード
				08 04 01	08 05 15	08 06 15	08 07 15	08 08 15	08 09 15	
T2407	硬質ポリ塩化ビニール有孔管　ＶＵ管	径125㎜　長4.00ｍ	本	＊非開示＊	＊非開示＊	＊非開示＊	＊非開示＊	＊非開示＊	＊非開示＊	012
T2408	硬質ポリ塩化ビニール有孔管　ＶＵ管	径150㎜　長4.00ｍ	本	＊非開示＊	＊非開示＊	＊非開示＊	＊非開示＊	＊非開示＊	＊非開示＊	012
T2409	硬質ポリ塩化ビニール有孔管　ＶＵ管	径200㎜　長4.00ｍ	本	＊非開示＊	＊非開示＊	＊非開示＊	＊非開示＊	＊非開示＊	＊非開示＊	012
T2410	硬質ポリ塩化ビニール有孔管　ＶＵ管	径250㎜　長4.00ｍ	本	＊非開示＊	＊非開示＊	＊非開示＊	＊非開示＊	＊非開示＊	＊非開示＊	012
T2411	硬質ポリ塩化ビニール有孔管　ＶＵ管	径300㎜　長4.00ｍ	本	＊非開示＊	＊非開示＊	＊非開示＊	＊非開示＊	＊非開示＊	＊非開示＊	012
T8071	硬質ポリ塩化ビニール管　ＲＲ管	薄肉管ＶＵφ 75　長4.0m	本	2910	2910	2910	2910	2910	2910	012
T8072	硬質ポリ塩化ビニール管　ＲＲ管	薄肉管ＶＵφ100　長4.0m	本	4370	4370	4370	4370	4370	4370	012
T8073	硬質ポリ塩化ビニール管　ＲＲ管	薄肉管ＶＵφ125　長4.0m	本	7090	7090	7090	7090	7090	7090	012
T8074	硬質ポリ塩化ビニール管　ＲＲ管	薄肉管ＶＵφ150　長4.0m	本	10200	10200	10200	10200	10200	10200	012
T8075	硬質ポリ塩化ビニール管　ＲＲ管	薄肉管ＶＵφ200　長4.0m	本	17000	17000	17000	17000	17000	17000	012
T8076	硬質ポリ塩化ビニール管　ＲＲ管	薄肉管ＶＵφ250　長4.0m	本	25000	25000	25000	25000	25000	25000	012
T8077	硬質ポリ塩化ビニール管　ＲＲ管	薄肉管ＶＵφ300　長4.0m	本	35300	35300	35300	35300	35300	35300	012
T8078	硬質ポリ塩化ビニール管　ＲＲ管	薄肉管ＶＵφ350　長4.0m	本	47500	47500	47500	47500	47500	47500	012
T8079	硬質ポリ塩化ビニール管　ＲＲ管	薄肉管ＶＵφ400　長4.0m	本	62400	62400	62400	62400	62400	62400	012
T8080	硬質ポリ塩化ビニール管　ＲＲ管	薄肉管ＶＵφ450　長4.0m	本	79500	79500	79500	79500	79500	79500	012
T8081	硬質ポリ塩化ビニール管　ＲＲ管	薄肉管ＶＵφ500　長4.0m	本	100000	100000	100000	100000	100000	100000	012
T8082	硬質ポリ塩化ビニール管　ＲＲ管	薄肉管ＶＵφ600　長4.0m	本	154000	154000	154000	154000	154000	154000	012
T2283	硬質ポリ塩化ビニール管ＲＲ片受直管	径　50㎜　長5.00ｍ　JWWA規格　ＶＰ管	本	＊非開示＊	＊非開示＊	＊非開示＊	＊非開示＊	＊非開示＊	＊非開示＊	012
T2284	硬質ポリ塩化ビニール管ＲＲ片受直管	径　75㎜　長5.00ｍ　JWWA規格　ＶＰ管	本	＊非開示＊	＊非開示＊	＊非開示＊	＊非開示＊	＊非開示＊	＊非開示＊	012
T2285	硬質ポリ塩化ビニール管ＲＲ片受直管	径　100㎜　長5.00ｍ　JWWA規格　ＶＰ管	本	＊非開示＊	＊非開示＊	＊非開示＊	＊非開示＊	＊非開示＊	＊非開示＊	012
T2286	硬質ポリ塩化ビニール管ＲＲ片受直管	径　125㎜　長5.00ｍ　塩ビ協会規格ＶＰ管	本	＊非開示＊	＊非開示＊	＊非開示＊	＊非開示＊	＊非開示＊	＊非開示＊	012
T2287	硬質ポリ塩化ビニール管ＲＲ片受直管	径　150㎜　長5.00ｍ　JWWA規格　ＶＰ管	本	＊非開示＊	＊非開示＊	＊非開示＊	＊非開示＊	＊非開示＊	＊非開示＊	012
T2288	硬質ポリ塩化ビニール管ＲＲ片受直管	径　200㎜　長5.00ｍ　塩ビ協会規格ＶＰ管	本	＊非開示＊	＊非開示＊	＊非開示＊	＊非開示＊	＊非開示＊	＊非開示＊	012
T2289	硬質ポリ塩化ビニール管ＲＲ片受直管	径　250㎜　長5.00ｍ　塩ビ協会規格ＶＰ管	本	＊非開示＊	＊非開示＊	＊非開示＊	＊非開示＊	＊非開示＊	＊非開示＊	012
T2290	硬質ポリ塩化ビニール管ＲＲ片受直管	径　300㎜　長5.00ｍ　塩ビ協会規格ＶＰ管	本	＊非開示＊	＊非開示＊	＊非開示＊	＊非開示＊	＊非開示＊	＊非開示＊	012
T2201	農業用硬質ポリ塩化ビニル管	中肉管　ＶＭφ350㎜　長4.0m	本	51700	51700	51700	51700	51700	51700	012
T2202	農業用硬質ポリ塩化ビニル管	中肉管　ＶＭφ400㎜　長4.0m	本	68400	68400	68400	68400	68400	68400	012
T2203	農業用硬質ポリ塩化ビニル管	中肉管　ＶＭφ450㎜　長4.0m	本	86900	86900	86900	86900	86900	86900	012
T2204	農業用硬質ポリ塩化ビニル管	中肉管　ＶＭφ500㎜　長4.0m	本	109000	109000	109000	109000	109000	109000	012
T2205	農業用硬質ポリ塩ビ管ＴＳ片スリーブ	中肉管　ＶＭφ350㎜　長4.0m	本	56900	56900	56900	56900	56900	56900	012

一 般 単 価 一 覧 表

(5)硬質塩化ビニール管

全地区単価

引き渡し場所
現場渡し

単価コード	名　　称	規　　格	単　位	単　価						機労材集計コード
				08 04 01	08 05 15	08 06 15	08 07 15	08 08 15	08 09 15	
T2206	農業用硬質ポリ塩ビ管ＴＳ片スリーブ	中肉管　ＶＭφ400㎜　長4.0m	本	76500	76500	76500	76500	76500	76500	012
T2207	農業用硬質ポリ塩ビ管ＴＳ片スリーブ	中肉管　ＶＭφ450㎜　長4.0m	本	98100	98100	98100	98100	98100	98100	012
T2208	農業用硬質ポリ塩ビ管ＴＳ片スリーブ	中肉管　ＶＭφ500㎜　長4.0m	本	124000	124000	124000	124000	124000	124000	012
T2210	水道用硬質ポリ塩化ビニール管	ＶＷ　φ　13㎜　4m／本	本	＊非開示＊	＊非開示＊	＊非開示＊	＊非開示＊	＊非開示＊	＊非開示＊	012
T2212	水道用硬質ポリ塩化ビニール管	ＶＷ　φ　20㎜　4m／本	本	＊非開示＊	＊非開示＊	＊非開示＊	＊非開示＊	＊非開示＊	＊非開示＊	012
T2213	水道用硬質ポリ塩化ビニール管	ＶＷ　φ　25㎜　4m／本	本	＊非開示＊	＊非開示＊	＊非開示＊	＊非開示＊	＊非開示＊	＊非開示＊	012
T2214	水道用硬質ポリ塩化ビニール管	ＶＷ　φ　30㎜　4m／本	本	＊非開示＊	＊非開示＊	＊非開示＊	＊非開示＊	＊非開示＊	＊非開示＊	012
T2215	水道用硬質ポリ塩化ビニール管	ＶＷ　φ　40㎜　5m／本	本	＊非開示＊	＊非開示＊	＊非開示＊	＊非開示＊	＊非開示＊	＊非開示＊	012
T2216	水道用硬質ポリ塩化ビニール管	ＶＷ　φ　50㎜　5m／本	本	＊非開示＊	＊非開示＊	＊非開示＊	＊非開示＊	＊非開示＊	＊非開示＊	012
T2217	水道用硬質ポリ塩化ビニール管	ＶＷ　φ　75㎜　5m／本	本	＊非開示＊	＊非開示＊	＊非開示＊	＊非開示＊	＊非開示＊	＊非開示＊	012
T2302	硬質ポリ塩化ビニール管用ＴＳ継手	ソケットＡ形　径　40㎜	個	＊非開示＊	＊非開示＊	＊非開示＊	＊非開示＊	＊非開示＊	＊非開示＊	012
T2319	硬質ポリ塩化ビニール管用ＴＳ継手	径違ソケットＡ形 100×　75㎜	個	＊非開示＊	＊非開示＊	＊非開示＊	＊非開示＊	＊非開示＊	＊非開示＊	012
T2332	硬質ポリ塩化ビニール管	45°　エルボ呼び名75	個	＊非開示＊	＊非開示＊	＊非開示＊	＊非開示＊	＊非開示＊	＊非開示＊	012
T2293	硬質ポリ塩化ビニール管用滑材	ＲＲ受口用	kg	1250	1250	1250	1250	1250	1250	012
T2294	硬質ポリ塩化ビニール　接着材	（速乾性）	kg	1670	1670	1670	1670	1670	1670	012
T7615	暗渠排水用塩ビ製　水閘	φ　50㎜	個	15200	15200	15200	15200	15200	15200	013
T7617	暗渠排水用塩ビ製　水閘	φ　65㎜	個	15200	15200	15200	15200	15200	15200	013
T7618	暗渠排水用塩ビ製　水閘	φ　75㎜	個	15200	15200	15200	15200	15200	15200	013
T7619	暗渠排水用塩ビ製　水閘	φ100㎜	個	23200	23200	23200	23200	23200	23200	013
T7620	暗渠排水用塩ビ製　水閘	φ125㎜	個	42400	42400	42400	42400	42400	42400	013
T7621	暗渠排水用塩ビ製　水閘	φ150㎜	個	64000	64000	64000	64000	64000	64000	013

一 般 単 価 一 覧 表

(6)ポリエチレン管・継手

全地区単価

引き渡し場所
現場渡し

単価コード	名　　称	規　　格	単　位	単　価						機労材集計コード
				08 04 01	08 05 15	08 06 15	08 07 15	08 08 15	08 09 15	
T7651	暗渠排水用ポリ製　吸水管	φ 50㎜	m	＊非開示＊	＊非開示＊	＊非開示＊	＊非開示＊	＊非開示＊	＊非開示＊	013
T7652	暗渠排水用ポリ製　吸水管	φ 60㎜	m	＊非開示＊	＊非開示＊	＊非開示＊	＊非開示＊	＊非開示＊	＊非開示＊	013
T7653	暗渠排水用ポリ製　吸水管	φ 65㎜	m	420	420	420	420	420	420	013
T7654	暗渠排水用ポリ製　吸水管	φ 75㎜	m	＊非開示＊	＊非開示＊	＊非開示＊	＊非開示＊	＊非開示＊	＊非開示＊	013
T7655	暗渠排水用ポリ製　吸水管	φ 100㎜	m	＊非開示＊	＊非開示＊	＊非開示＊	＊非開示＊	＊非開示＊	＊非開示＊	013
T7656	暗渠排水用ポリ製　吸水管	φ 125㎜	m	＊非開示＊	＊非開示＊	＊非開示＊	＊非開示＊	＊非開示＊	＊非開示＊	013
T7657	暗渠排水用ポリ製　吸水管	φ 150㎜	m	＊非開示＊	＊非開示＊	＊非開示＊	＊非開示＊	＊非開示＊	＊非開示＊	013
T7671	暗渠排水用ポリ製　集水管	φ 50㎜	m	＊非開示＊	＊非開示＊	＊非開示＊	＊非開示＊	＊非開示＊	＊非開示＊	013
T7672	暗渠排水用ポリ製　集水管	φ 60㎜	m	＊非開示＊	＊非開示＊	＊非開示＊	＊非開示＊	＊非開示＊	＊非開示＊	013
T7673	暗渠排水用ポリ製　集水管	φ 65㎜	m	420	420	420	420	420	420	013
T7674	暗渠排水用ポリ製　集水管	φ 75㎜	m	＊非開示＊	＊非開示＊	＊非開示＊	＊非開示＊	＊非開示＊	＊非開示＊	013
T7675	暗渠排水用ポリ製　集水管	φ 100㎜	m	＊非開示＊	＊非開示＊	＊非開示＊	＊非開示＊	＊非開示＊	＊非開示＊	013
T7676	暗渠排水用ポリ製　集水管	φ 125㎜	m	＊非開示＊	＊非開示＊	＊非開示＊	＊非開示＊	＊非開示＊	＊非開示＊	013
T7677	暗渠排水用ポリ製　集水管	φ 150㎜	m	＊非開示＊	＊非開示＊	＊非開示＊	＊非開示＊	＊非開示＊	＊非開示＊	013
T7681	暗排ポリ製継手　90° エルボ	φ 50㎜	個	380	380	380	380	380	380	013
T7682	暗排ポリ製継手　90° エルボ	φ 60㎜	個	620	620	620	620	620	620	013
T7683	暗排ポリ製継手　90° エルボ	φ 65㎜	個	920	920	920	920	920	920	013
T7684	暗排ポリ製継手　90° エルボ	φ 75㎜	個	950	950	950	950	950	950	013
T7685	暗排ポリ製継手　90° エルボ	φ 100㎜	個	1700	1700	1700	1700	1700	1700	013
T7701	暗排ポリ製継手　同径チーズ	φ 50㎜	個	510	510	510	510	510	510	013
T7702	暗排ポリ製継手　同径チーズ	φ 60㎜	個	810	810	810	810	810	810	013
T7703	暗排ポリ製継手　同径チーズ	φ 65㎜	個	950	950	950	950	950	950	013
T7704	暗排ポリ製継手　同径チーズ	φ 75㎜	個	1200	1200	1200	1200	1200	1200	013
T7705	暗排ポリ製継手　同径チーズ	φ 100㎜	個	2220	2220	2220	2220	2220	2220	013
T7691	暗排ポリ製継手　45° エルボ	φ 50㎜	個	380	380	380	380	380	380	013
T7692	暗排ポリ製継手　45° エルボ	φ 60㎜	個	630	630	630	630	630	630	013

一 般 単 価 一 覧 表

(6)ポリエチレン管・継手

全地区単価

引き渡し場所
現場渡し

単価コード	名　　称	規　　格	単　位	単　価						機労材集計コード
				08 04 01	08 05 15	08 06 15	08 07 15	08 08 15	08 09 15	
T7693	暗排ポリ製継手　45°エルボ	φ 65㎜	個	920	920	920	920	920	920	013
T7694	暗排ポリ製継手　45°エルボ	φ 75㎜	個	930	930	930	930	930	930	013
T7695	暗排ポリ製継手　45°エルボ	φ100㎜	個	1790	1790	1790	1790	1790	1790	013
T7771	暗排ポリ製継手　ソケット	φ 50㎜	個	1130	1130	1130	1130	1130	1130	013
T7772	暗排ポリ製継手　ソケット	φ 60㎜	個	1250	1250	1250	1250	1250	1250	013
T7773	暗排ポリ製継手　ソケット	φ 65㎜	個	1930	1930	1930	1930	1930	1930	013
T7774	暗排ポリ製継手　ソケット	φ 75㎜	個	2150	2150	2150	2150	2150	2150	013
T7775	暗排ポリ製継手　ソケット	φ100㎜	個	2610	2610	2610	2610	2610	2610	013
T7781	暗排ポリ製継手　異径ソケット	φ 60× 50㎜	個	400	400	400	400	400	400	013
T7782	暗排ポリ製継手　異径ソケット	φ 65× 50㎜	個	430	430	430	430	430	430	013
T7783	暗排ポリ製継手　異径ソケット	φ 65× 60㎜	個	460	460	460	460	460	460	013
T7785	暗排ポリ製継手　異径ソケット	φ 75× 60㎜	個	530	530	530	530	530	530	013
T7801	暗排ポリ製継手　キャップ	φ 50㎜	個	330	330	330	330	330	330	013
T7802	暗排ポリ製継手　キャップ	φ 60㎜	個	430	430	430	430	430	430	013
T7803	暗排ポリ製継手　キャップ	φ 65㎜	個	440	440	440	440	440	440	013
T7804	暗排ポリ製継手　キャップ	φ 75㎜	個	550	550	550	550	550	550	013
T7805	暗排ポリ製継手　キャップ	φ100㎜	個	1390	1390	1390	1390	1390	1390	013
T7811	暗排ポリ製　ネジ式水閘	φ 50㎜－4.0m	個	6050	6050	6050	6050	6050	6050	013
T7812	暗排ポリ製　ネジ式水閘	φ 60㎜－4.0m	個	6600	6600	6600	6600	6600	6600	013
T7813	暗排ポリ製　ネジ式水閘	φ 65㎜－4.0m	個	7700	7700	7700	7700	7700	7700	013
T7814	暗排ポリ製　ネジ式水閘	φ 75㎜－4.0m	個	9900	9900	9900	9900	9900	9900	013
T7815	暗排ポリ製　ネジ式水閘	φ100㎜－4.0m	個	12600	12600	12600	12600	12600	12600	013
T7821	暗排ポリ製　立ち上り管	φ 50㎜	個	7080	7080	7080	7080	7080	7080	013
T2501	高密度ポリエチレン管	シングル　φ100	m	＊非開示＊	＊非開示＊	＊非開示＊	＊非開示＊	＊非開示＊	＊非開示＊	012

一 般 単 価 一 覧 表

(6)ポリエチレン管・継手

全地区単価

引き渡し場所
現場渡し

単価コード	名　　称	規　　格	単　位	単　価						機労材集計コード
				08 04 01	08 05 15	08 06 15	08 07 15	08 08 15	08 09 15	
T2502	高密度ポリエチレン管	シングル　φ150	m	＊非開示＊	＊非開示＊	＊非開示＊	＊非開示＊	＊非開示＊	＊非開示＊	012
T2503	高密度ポリエチレン管	シングル　φ200	m	＊非開示＊	＊非開示＊	＊非開示＊	＊非開示＊	＊非開示＊	＊非開示＊	012
T2504	高密度ポリエチレン管	シングル　φ250	m	＊非開示＊	＊非開示＊	＊非開示＊	＊非開示＊	＊非開示＊	＊非開示＊	012
T2505	高密度ポリエチレン管	シングル　φ300	m	＊非開示＊	＊非開示＊	＊非開示＊	＊非開示＊	＊非開示＊	＊非開示＊	012
T2506	高密度ポリエチレン管	シングル　φ350	m	＊非開示＊	＊非開示＊	＊非開示＊	＊非開示＊	＊非開示＊	＊非開示＊	012
T2507	高密度ポリエチレン管	シングル　φ400	m	＊非開示＊	＊非開示＊	＊非開示＊	＊非開示＊	＊非開示＊	＊非開示＊	012
T2508	高密度ポリエチレン管	シングル　φ450	m	＊非開示＊	＊非開示＊	＊非開示＊	＊非開示＊	＊非開示＊	＊非開示＊	012
T2509	高密度ポリエチレン管	シングル　φ500	m	＊非開示＊	＊非開示＊	＊非開示＊	＊非開示＊	＊非開示＊	＊非開示＊	012
T2510	高密度ポリエチレン管	シングル　φ600	m	＊非開示＊	＊非開示＊	＊非開示＊	＊非開示＊	＊非開示＊	＊非開示＊	012
T2511	高密度ポリエチレン管	シングル　φ700	m	＊非開示＊	＊非開示＊	＊非開示＊	＊非開示＊	＊非開示＊	＊非開示＊	012
T2512	高密度ポリエチレン管	シングル　φ800	m	＊非開示＊	＊非開示＊	＊非開示＊	＊非開示＊	＊非開示＊	＊非開示＊	012
T2513	高密度ポリエチレン管	シングル　φ900	m	＊非開示＊	＊非開示＊	＊非開示＊	＊非開示＊	＊非開示＊	＊非開示＊	012
T2514	高密度ポリエチレン管	シングル　φ1000	m	＊非開示＊	＊非開示＊	＊非開示＊	＊非開示＊	＊非開示＊	＊非開示＊	012
T2515	高密度ポリエチレン管	ダブル　φ100	m	＊非開示＊	＊非開示＊	＊非開示＊	＊非開示＊	＊非開示＊	＊非開示＊	012
T2516	高密度ポリエチレン管	ダブル　φ150	m	＊非開示＊	＊非開示＊	＊非開示＊	＊非開示＊	＊非開示＊	＊非開示＊	012
T2517	高密度ポリエチレン管	ダブル　φ200	m	＊非開示＊	＊非開示＊	＊非開示＊	＊非開示＊	＊非開示＊	＊非開示＊	012
T2518	高密度ポリエチレン管	ダブル　φ250	m	＊非開示＊	＊非開示＊	＊非開示＊	＊非開示＊	＊非開示＊	＊非開示＊	012
T2519	高密度ポリエチレン管	ダブル　φ300	m	＊非開示＊	＊非開示＊	＊非開示＊	＊非開示＊	＊非開示＊	＊非開示＊	012
T2520	高密度ポリエチレン管	ダブル　φ350	m	＊非開示＊	＊非開示＊	＊非開示＊	＊非開示＊	＊非開示＊	＊非開示＊	012
T2521	高密度ポリエチレン管	ダブル　φ400	m	＊非開示＊	＊非開示＊	＊非開示＊	＊非開示＊	＊非開示＊	＊非開示＊	012
T2522	高密度ポリエチレン管	ダブル　φ450	m	＊非開示＊	＊非開示＊	＊非開示＊	＊非開示＊	＊非開示＊	＊非開示＊	012
T2523	高密度ポリエチレン管	ダブル　φ500	m	＊非開示＊	＊非開示＊	＊非開示＊	＊非開示＊	＊非開示＊	＊非開示＊	012
T2524	高密度ポリエチレン管	ダブル　φ600	m	＊非開示＊	＊非開示＊	＊非開示＊	＊非開示＊	＊非開示＊	＊非開示＊	012
T2525	高密度ポリエチレン管	ダブル　φ700	m	＊非開示＊	＊非開示＊	＊非開示＊	＊非開示＊	＊非開示＊	＊非開示＊	012
T2526	高密度ポリエチレン管	ダブル　φ800	m	＊非開示＊	＊非開示＊	＊非開示＊	＊非開示＊	＊非開示＊	＊非開示＊	012
T2527	高密度ポリエチレン管	ダブル　φ900	m	＊非開示＊	＊非開示＊	＊非開示＊	＊非開示＊	＊非開示＊	＊非開示＊	012
T2528	高密度ポリエチレン管	ダブル　φ1000	m	＊非開示＊	＊非開示＊	＊非開示＊	＊非開示＊	＊非開示＊	＊非開示＊	012

一 般 単 価 一 覧 表

(7)バルブ・空気弁

全地区単価

引き渡し場所
現場渡し

単価コード	名　　称	規　　格	単　位	単　価						機労材集計コード
				080401	080515	080615	080715	080815	080915	
T3849	水道用仕切弁（立形フランジ形）	手動・ＦＣ製　呼び径　50㎜	基	19700	19700	19700	19700	19700	19700	038
T3850	水道用仕切弁（立形フランジ形）	手動・ＦＣ製　呼び径　75㎜	基	24500	24500	24500	24500	24500	24500	038
T3851	水道用仕切弁（立形フランジ形）	手動・ＦＣ製　呼び径 100㎜	基	32700	32700	32700	32700	32700	32700	038
T3852	水道用仕切弁（立形フランジ形）	手動・ＦＣ製　呼び径 125㎜	基	42500	42500	42500	42500	42500	42500	038
T3853	水道用仕切弁（立形フランジ形）	手動・ＦＣ製　呼び径 150㎜	基	56200	56200	56200	56200	56200	56200	038
T3854	水道用仕切弁（立形フランジ形）	手動・ＦＣ製　呼び径 200㎜	基	84500	84500	84500	84500	84500	84500	038
T3855	水道用仕切弁（立形フランジ形）	手動・ＦＣ製　呼び径 250㎜	基	130000	130000	130000	130000	130000	130000	038
T3866	水道用仕切弁（立形フランジ形）	手動・ＦＣＤ製　呼び径　50㎜	基	＊非開示＊	＊非開示＊	＊非開示＊	＊非開示＊	＊非開示＊	＊非開示＊	038
T3867	水道用仕切弁（立形フランジ形）	手動・ＦＣＤ製　呼び径　75㎜	基	＊非開示＊	＊非開示＊	＊非開示＊	＊非開示＊	＊非開示＊	＊非開示＊	038
T3868	水道用仕切弁（立形フランジ形）	手動・ＦＣＤ製　呼び径 100㎜	基	＊非開示＊	＊非開示＊	＊非開示＊	＊非開示＊	＊非開示＊	＊非開示＊	038
T3869	水道用仕切弁（立形フランジ形）	手動・ＦＣＤ製　呼び径 125㎜	基	＊非開示＊	＊非開示＊	＊非開示＊	＊非開示＊	＊非開示＊	＊非開示＊	038
T3870	水道用仕切弁（立形フランジ形）	手動・ＦＣＤ製　呼び径 150㎜	基	＊非開示＊	＊非開示＊	＊非開示＊	＊非開示＊	＊非開示＊	＊非開示＊	038
T3871	水道用仕切弁（立形フランジ形）	手動・ＦＣＤ製　呼び径 200㎜	基	＊非開示＊	＊非開示＊	＊非開示＊	＊非開示＊	＊非開示＊	＊非開示＊	038
T3872	水道用仕切弁（立形フランジ形）	手動・ＦＣＤ製　呼び径 250㎜	基	＊非開示＊	＊非開示＊	＊非開示＊	＊非開示＊	＊非開示＊	＊非開示＊	038
T3836	急排気空気弁	呼び径　13（ＦＣ製7.5K形）	基	26100	26100	26100	26100	26100	26100	038
T3837	急排気空気弁	呼び径　20（ＦＣ製7.5K形）	基	29300	29300	29300	29300	29300	29300	038
T3838	急排気空気弁	呼び径　25（ＦＣ製7.5K形）	基	32500	32500	32500	32500	32500	32500	038
T3860	急排気空気弁	呼び径　13（ＦＣＤ製7.5K形）	基	＊非開示＊	＊非開示＊	＊非開示＊	＊非開示＊	＊非開示＊	＊非開示＊	038
T3861	急排気空気弁	呼び径　20（ＦＣＤ製7.5K形）	基	＊非開示＊	＊非開示＊	＊非開示＊	＊非開示＊	＊非開示＊	＊非開示＊	038
T3862	急排気空気弁	呼び径　25（ＦＣＤ製7.5K形）	基	＊非開示＊	＊非開示＊	＊非開示＊	＊非開示＊	＊非開示＊	＊非開示＊	038
T3840	急排気空気弁　　ボール弁付	呼び径　75（ＦＣ製7.5K形）	基	72000	72000	72000	72000	72000	72000	038
T3841	急排気空気弁　　ボール弁付	呼び径 100（ＦＣ製7.5K形）	基	98800	98800	98800	98800	98800	98800	038
T3842	急排気空気弁　　ボール弁付	呼び径 150（ＦＣ製7.5K形）	基	----------	----------	----------	----------	----------	----------	038
T3863	急排気空気弁　　ボール弁付	呼び径　75（ＦＣＤ製7.5K形）	基	174000	174000	174000	174000	174000	174000	038
T3864	急排気空気弁　　ボール弁付	呼び径 100（ＦＣＤ製7.5K形）	基	214000	214000	214000	214000	214000	214000	038
T3865	急排気空気弁　　ボール弁付	呼び径 150（ＦＣＤ製7.5K形）	基	554000	554000	554000	554000	554000	554000	038
T3844	急排気空気弁　　ボール弁付	呼び径 200（FCD製7.5K形）	基	1290000	1290000	1290000	1290000	1290000	1290000	038

一 般 単 価 一 覧 表

(8) ドレーン類

全地区単価

引き渡し場所
現場渡し

単価コード	名　　称	規　　格	単　位	単　価						機労材集計コード
				08 04 01	08 05 15	08 06 15	08 07 15	08 08 15	08 09 15	
T4829	パットフィルター（M型）	φ300㎜　H＝135㎜	個	＊非開示＊	＊非開示＊	＊非開示＊	＊非開示＊	＊非開示＊	＊非開示＊	012
T4830	パットフィルタ　MK型	300×300×250㎜	個	＊非開示＊	＊非開示＊	＊非開示＊	＊非開示＊	＊非開示＊	＊非開示＊	012
T4833	ウィープホール用フィルタ（集水フィルタ）	φ50	個	＊非開示＊	＊非開示＊	＊非開示＊	＊非開示＊	＊非開示＊	＊非開示＊	012
T4834	ウィープホール用フィルタ（集水フィルタ）	φ75	個	＊非開示＊	＊非開示＊	＊非開示＊	＊非開示＊	＊非開示＊	＊非開示＊	012
T4800	ビニールフィルム	厚＝0.1㎜　幅135cm	㎡	85	85	85	85	85	85	068
T4811	吸出し防止マット	ｔ＝10㎜　幅 1m　長10m	㎡	＊非開示＊	＊非開示＊	＊非開示＊	＊非開示＊	＊非開示＊	＊非開示＊	068
T4812	吸出し防止マット	ｔ＝20㎜　Ｂ＝1.0m	㎡	＊非開示＊	＊非開示＊	＊非開示＊	＊非開示＊	＊非開示＊	＊非開示＊	068
TB054	サンドフィルター	吸出防止材(ﾔｼ繊維系)厚さ20㎜	㎡	＊非開示＊	＊非開示＊	＊非開示＊	＊非開示＊	＊非開示＊	＊非開示＊	068
T4807	合成樹脂網（荒目）	網目30㎜程度　；　ネトロン	㎡	＊非開示＊	＊非開示＊	＊非開示＊	＊非開示＊	＊非開示＊	＊非開示＊	069
T4808	合成樹脂網（細目）	網目2.5㎜程度；　ネトロン	㎡	＊非開示＊	＊非開示＊	＊非開示＊	＊非開示＊	＊非開示＊	＊非開示＊	069
T4809	合成樹脂網（BS）	荒目と細目が一枚のﾀｲﾌﾟ；ﾀﾞｲﾌﾟﾗﾍﾞｽﾄしがら	㎡	＊非開示＊	＊非開示＊	＊非開示＊	＊非開示＊	＊非開示＊	＊非開示＊	069
T7631	硬質ポリエチレン網状管	内径 50㎜	m	＊非開示＊	＊非開示＊	＊非開示＊	＊非開示＊	＊非開示＊	＊非開示＊	013
T7633	硬質ポリエチレン網状管	内径100㎜	m	1940	1940	1940	1940	1940	1940	013

一 般 単 価 一 覧 表

(1) Ｌ型擁壁・天端カット費

全地区単価

引き渡し場所
現場渡し

単価コード	名　　称	規　　格	単　位	単　価						機労材集計コード
				08 04 01	08 05 15	08 06 15	08 07 15	08 08 15	08 09 15	
TC450	Ｌ型擁壁　（Ｂ種）	高 600×長2000㎜	個	20000	20000	20000	20000	20000	20000	025
TC451	Ｌ型擁壁　（Ｂ種）	高 700×長2000㎜	個	22400	22400	22400	22400	22400	22400	025
TC452	Ｌ型擁壁　（Ｂ種）	高 800×長2000㎜	個	24900	24900	24900	24900	24900	24900	025
TC453	Ｌ型擁壁　（Ｂ種）	高 900×長2000㎜	個	30000	30000	30000	30000	30000	30000	025
TC454	Ｌ型擁壁　（Ｂ種）	高1000×長2000㎜	個	32700	32700	32700	32700	32700	32700	025
TC455	Ｌ型擁壁　（Ｂ種）	高1100×長2000㎜	個	36800	36800	36800	36800	36800	36800	025
TC456	Ｌ型擁壁　（Ｂ種）	高1200×長2000㎜	個	39200	39200	39200	39200	39200	39200	025
TC457	Ｌ型擁壁　（Ｂ種）	高1300×長2000㎜	個	41900	41900	41900	41900	41900	41900	025
TC458	Ｌ型擁壁　（Ｂ種）	高1400×長2000㎜	個	44700	44700	44700	44700	44700	44700	025
TC459	Ｌ型擁壁　（Ｂ種）	高1500×長2000㎜	個	45500	45500	45500	45500	45500	45500	025
TC460	Ｌ型擁壁　（Ｂ種）	高1600×長2000㎜	個	63500	63500	63500	63500	63500	63500	025
TC461	Ｌ型擁壁　（Ｂ種）	高1700×長2000㎜	個	63500	63500	63500	63500	63500	63500	025
TC462	Ｌ型擁壁　（Ｂ種）	高1800×長2000㎜	個	68000	68000	68000	68000	68000	68000	025
TC463	Ｌ型擁壁　（Ｂ種）	高1900×長2000㎜	個	71400	71400	71400	71400	71400	71400	025
TC464	Ｌ型擁壁　（Ｂ種）	高2000×長2000㎜	個	74000	74000	74000	74000	74000	74000	025
TC465	Ｌ型擁壁　（Ｂ種）	高2100×長2000㎜	個	100000	100000	100000	100000	100000	100000	025
TC466	Ｌ型擁壁　（Ｂ種）	高2200×長2000㎜	個	103000	103000	103000	103000	103000	103000	025
TC467	Ｌ型擁壁　（Ｂ種）	高2300×長2000㎜	個	106000	106000	106000	106000	106000	106000	025
TC468	Ｌ型擁壁　（Ｂ種）	高2400×長2000㎜	個	109000	109000	109000	109000	109000	109000	025
TC469	Ｌ型擁壁　（Ｂ種）	高2500×長2000㎜	個	111000	111000	111000	111000	111000	111000	025
TC470	Ｌ型擁壁　（Ｂ種）	高2600×長2000㎜	個	143000	143000	143000	143000	143000	143000	025
TC471	Ｌ型擁壁　（Ｂ種）	高2700×長2000㎜	個	147000	147000	147000	147000	147000	147000	025
TC472	Ｌ型擁壁　（Ｂ種）	高2800×長2000㎜	個	150000	150000	150000	150000	150000	150000	025
TC473	Ｌ型擁壁　（Ｂ種）	高2900×長2000㎜	個	153000	153000	153000	153000	153000	153000	025
TC474	Ｌ型擁壁　（Ｂ種）	高3000×長2000㎜	個	156000	156000	156000	156000	156000	156000	025
TC475	Ｌ型擁壁　（Ｂ種）	高3250×長2000㎜	個	221000	221000	221000	221000	221000	221000	025
TC476	Ｌ型擁壁　（Ｂ種）	高3500×長2000㎜	個	224000	224000	224000	224000	224000	224000	025
TC477	Ｌ型擁壁　（Ｂ種）	高3750×長2000㎜	個	275000	275000	275000	275000	275000	275000	025
TC478	Ｌ型擁壁　（Ｂ種）	高4000×長2000㎜	個	284000	284000	284000	284000	284000	284000	025
TC479	Ｌ型擁壁　（Ｂ種）	高4250×長2000㎜	個	395000	395000	395000	395000	395000	395000	025

一 般 単 価 一 覧 表

(1) Ｌ型擁壁・天端カット費

全地区単価

引き渡し場所
現場渡し

単価コード	名　　称	規　　格	単　位	単　価						機労材集計コード
				08 04 01	08 05 15	08 06 15	08 07 15	08 08 15	08 09 15	
TC480	Ｌ型擁壁　（Ｂ種）	高4500×長2000㎜	個	402000	402000	402000	402000	402000	402000	025
TC481	Ｌ型擁壁　（Ｂ種）	高4750×長2000㎜	個	422000	422000	422000	422000	422000	422000	025
TC482	Ｌ型擁壁　（Ｂ種）	高5000×長2000㎜	個	426000	426000	426000	426000	426000	426000	025
TC490	Ｌ型擁壁天端カット費	仮設・鉄筋塗装は含まない	m	10000	10000	10000	10000	10000	10000	025

一 般 単 価 一 覧 表

(2)ベンチフリューム類

全地区単価

引き渡し場所
現場渡し

単価コード	名　　称	規　　格	単　位	単　価						機労材集計コード
				08 04 01	08 05 15	08 06 15	08 07 15	08 08 15	08 09 15	
	※規格欄に記載する重量は参考重量である。	(重量により製品を限定するものではない。)								
T3327	ベンチフリューム Ⅰ 型	幅 200×高150 L=1m JIS A5372；参考 43kg	本	1700	1700	1700	1700	1700	1700	021
T3328	ベンチフリューム Ⅰ 型	幅 250×高175 L=1m JIS A5372；参考 51kg	本	2070	2070	2070	2070	2070	2070	021
T3329	ベンチフリューム Ⅰ 型	幅 300×高200 L=1m JIS A5372；参考 66kg	本	2640	2640	2640	2640	2640	2640	021
T3331	ベンチフリューム Ⅰ 型	幅 400×高260 L=1m JIS A5372；参考108kg	本	4430	4430	4430	4430	4430	4430	021
T3333	ベンチフリューム Ⅰ 型	幅 500×高320 L=1m JIS A5372；参考150kg	本	5950	5950	5950	5950	5950	5950	021
T3335	ベンチフリューム Ⅰ 型	幅 600×高380 L=1m JIS A5372；参考184kg	本	7310	7310	7310	7310	7310	7310	021
T3337	ベンチフリューム Ⅰ 型	幅 700×高440 L=1m JIS A5372；参考250kg	本	10000	10000	10000	10000	10000	10000	021
T3338	ベンチフリューム Ⅰ 型	幅 800×高490 L=1m JIS A5372；参考300kg	本	11900	11900	11900	11900	11900	11900	021
T3922	ベンチフリューム Ⅰ 型	幅 200×高150 L=2m JIS A5372；参考 90kg	本	3400	3400	3400	3400	3400	3400	021
T3923	ベンチフリューム Ⅰ 型	幅 250×高175 L=2m JIS A5372；参考106kg	本	4140	4140	4140	4140	4140	4140	021
T3924	ベンチフリューム Ⅰ 型	幅 300×高200 L=2m JIS A5372；参考136kg	本	5280	5280	5280	5280	5280	5280	021
T3926	ベンチフリューム Ⅰ 型	幅 400×高260 L=2m JIS A5372；参考227kg	本	8860	8860	8860	8860	8860	8860	021
T3928	ベンチフリューム Ⅰ 型	幅 500×高320 L=2m JIS A5372；参考308kg	本	11900	11900	11900	11900	11900	11900	021
T3930	ベンチフリューム Ⅰ 型	幅 600×高380 L=2m JIS A5372；参考378kg	本	14600	14600	14600	14600	14600	14600	021
T3932	ベンチフリューム Ⅰ 型	幅 700×高440 L=2m JIS A5372；参考508kg	本	20000	20000	20000	20000	20000	20000	021
T3933	ベンチフリューム Ⅰ 型	幅 800×高490 L=2m JIS A5372；参考598kg	本	23800	23800	23800	23800	23800	23800	021
T6980	ベンチフリューム連結型分水	300型 L=1m；参考98kg	本	4200	4200	4200	4200	4200	4200	021
T6981	ベンチフリューム連結型分水	400型 L=1m；参考150kg	本	6950	6950	6950	6950	6950	6950	021
T6982	ベンチフリューム連結型分水	500型 L=1m；参考202kg	本	9370	9370	9370	9370	9370	9370	021
T6983	ベンチフリューム連結型分水	600型 L=1m；参考247kg	本	11700	11700	11700	11700	11700	11700	021
T6984	ベンチフリューム連結型分水	700型 L=1m；参考317kg	本	15600	15600	15600	15600	15600	15600	021
T6970	ベンチフリューム暗渠連結型	300型 L=1m；参考103kg	本	5830	5830	5830	5830	5830	5830	021

一 般 単 価 一 覧 表

(2)ベンチフリューム類

全地区単価

引き渡し場所
現場渡し

単価コード	名　　称	規　　格	単　位	単　価						機労材集計コード
				08 04 01	08 05 15	08 06 15	08 07 15	08 08 15	08 09 15	
T6971	ベンチフリューム暗渠連結型	400型 L=1m；参考159kg	本	8150	8150	8150	8150	8150	8150	021
T6972	ベンチフリューム暗渠連結型	500型 L=1m；参考223kg	本	11300	11300	11300	11300	11300	11300	021
T6973	ベンチフリューム暗渠連結型	600型 L=1m；参考286kg	本	14400	14400	14400	14400	14400	14400	021
T6974	ベンチフリューム暗渠連結型	700型 L=1m；参考365kg	本	18600	18600	18600	18600	18600	18600	021
	※鉄筋ｺﾝｸﾘｰﾄ排水ﾌﾘｭｰﾑの単価は、ﾌｰﾁﾝｸﾞ無	しの場合の単価である。								
T7931	鉄筋コンクリート排水フリューム	高 300×幅 300 L=2m；参考211kg	本	8940	8940	8940	8940	8940	8940	021
TC300	鉄筋コンクリート排水フリューム	高 300×幅 400 L=2m；参考234kg	本	10200	10200	10200	10200	10200	10200	021
TC301	鉄筋コンクリート排水フリューム	高 300×幅 500 L=2m；参考257kg	本	11200	11200	11200	11200	11200	11200	021
T7932	鉄筋コンクリート排水フリューム	高 400×幅 300 L=2m；参考254kg	本	11700	11700	11700	11700	11700	11700	021
T7933	鉄筋コンクリート排水フリューム	高 400×幅 400 L=2m；参考277kg	本	13100	13100	13100	13100	13100	13100	021
TC302	鉄筋コンクリート排水フリューム	高 400×幅 500 L=2m；参考309kg	本	13900	13900	13900	13900	13900	13900	021
TC303	鉄筋コンクリート排水フリューム	高 400×幅 600 L=2m；参考333kg	本	15100	15100	15100	15100	15100	15100	021
T7934	鉄筋コンクリート排水フリューム	高 500×幅 400 L=2m；参考372kg	本	15500	15500	15500	15500	15500	15500	021
TC304	鉄筋コンクリート排水フリューム	高 500×幅 500 L=2m；参考408kg	本	17000	17000	17000	17000	17000	17000	021
TC305	鉄筋コンクリート排水フリューム	高 500×幅 600 L=2m；参考432kg	本	17400	17400	17400	17400	17400	17400	021
TC306	鉄筋コンクリート排水フリューム	高 500×幅 700 L=2m；参考456kg	本	17900	17900	17900	17900	17900	17900	021
T7935	鉄筋コンクリート排水フリューム	高 600×幅 400 L=2m；参考406kg	本	20100	20100	20100	20100	20100	20100	021
T7936	鉄筋コンクリート排水フリューム	高 600×幅 500 L=2m；参考437kg	本	21900	21900	21900	21900	21900	21900	021
T7937	鉄筋コンクリート排水フリューム	高 600×幅 600 L=2m；参考468kg	本	22500	22500	22500	22500	22500	22500	021
TC307	鉄筋コンクリート排水フリューム	高 600×幅 700 L=2m；参考499kg	本	23800	23800	23800	23800	23800	23800	021
TC308	鉄筋コンクリート排水フリューム	高 600×幅 800 L=2m；参考530kg	本	26000	26000	26000	26000	26000	26000	021
TC311	鉄筋コンクリート排水フリューム	高 700×幅 500 L=2m；参考491kg	本	23000	23000	23000	23000	23000	23000	021
TC312	鉄筋コンクリート排水フリューム	高 700×幅 600 L=2m；参考527kg	本	25600	25600	25600	25600	25600	25600	021
TC313	鉄筋コンクリート排水フリューム	高 700×幅 700 L=2m；参考563kg	本	26800	26800	26800	26800	26800	26800	021
TC314	鉄筋コンクリート排水フリューム	高 700×幅 800 L=2m；参考599kg	本	28500	28500	28500	28500	28500	28500	021
T7938	鉄筋コンクリート排水フリューム	高 800×幅 600 L=2m；参考652kg	本	29000	29000	29000	29000	29000	29000	021
TC315	鉄筋コンクリート排水フリューム	高 800×幅 700 L=2m；参考697kg	本	30600	30600	30600	30600	30600	30600	021
T7939	鉄筋コンクリート排水フリューム	高 800×幅 800 L=2m；参考723kg	本	32300	32300	32300	32300	32300	32300	021
TC318	鉄筋コンクリート排水フリューム	高 900×幅 600 L=2m；参考878kg	本	37100	37100	37100	37100	37100	37100	021

一 般 単 価 一 覧 表

(2)ベンチフリューム類

全地区単価

引き渡し場所
現場渡し

単価コード	名　　称	規　　格	単　位	単　価						機労材集計コード
				08 04 01	08 05 15	08 06 15	08 07 15	08 08 15	08 09 15	
TC319	鉄筋コンクリート排水フリューム	高 900×幅 700 L=2m；参考924kg	本	38800	38800	38800	38800	38800	38800	021
TC320	鉄筋コンクリート排水フリューム	高 900×幅 800 L=2m；参考970kg	本	40700	40700	40700	40700	40700	40700	021
T7940	鉄筋コンクリート排水フリューム	高1000×幅 800 L=2m；参考1051kg	本	45600	45600	45600	45600	45600	45600	021
T7941	鉄筋コンクリート排水フリューム	高1000×幅1000 L=2m；参考1151kg	本	49800	49800	49800	49800	49800	49800	021
T7944	鉄筋コンクリート排水フリューム	高1000×幅1500 L=2m；参考1402kg	本	60900	60900	60900	60900	60900	60900	021
T7947	鉄筋コンクリート排水フリューム	高1000×幅2000 L=2m；参考1653kg	本	70200	70200	70200	70200	70200	70200	021
T7948	鉄筋コンクリート排水フリューム	高1200×幅1200 L=2m；参考1442kg	本	66400	66400	66400	66400	66400	66400	021
T7960	鉄筋コンクリート排水フリューム	高1500×幅1500 L=2m；参考2260kg	本	95900	95900	95900	95900	95900	95900	021
	※鉄筋ｺﾝｸﾘｰﾄ大型ﾌﾘｭｰﾑ(統一型)(協会規格)	の単価は、ﾌｰﾁﾝｸﾞ無しの場合の単価である。								
T7980	鉄筋ｺﾝｸﾘｰﾄ大型ﾌﾘｭｰﾑ(統一型)(協会規格)	排水 高 700×幅 700 L=2m；参考950kg	本	44300	44300	44300	44300	44300	44300	021
T7981	鉄筋ｺﾝｸﾘｰﾄ大型ﾌﾘｭｰﾑ(統一型)(協会規格)	排水 高 800×幅 800 L=2m；参考1080kg	本	50400	50400	50400	50400	50400	50400	021
T7982	鉄筋ｺﾝｸﾘｰﾄ大型ﾌﾘｭｰﾑ(統一型)(協会規格)	排水 高 900×幅 900 L=2m；参考1280kg	本	59700	59700	59700	59700	59700	59700	021
T7983	鉄筋ｺﾝｸﾘｰﾄ大型ﾌﾘｭｰﾑ(統一型)(協会規格)	排水 高1000×幅1000 L=2m；参考1530kg	本	71300	71300	71300	71300	71300	71300	021
T7984	鉄筋ｺﾝｸﾘｰﾄ大型ﾌﾘｭｰﾑ(統一型)(協会規格)	排水 高1000×幅1200 L=2m；参考1640kg	本	76500	76500	76500	76500	76500	76500	021
T7991	鉄筋ｺﾝｸﾘｰﾄ大型ﾌﾘｭｰﾑ(統一型)(協会規格)	排水 高1000×幅1500 L=2m；参考1800kg	本	83900	83900	83900	83900	83900	83900	021
T6930	鉄筋コンクリートＢＦ　連結型	250 L=2m；参考103kg	本	4980	4980	4980	4980	4980	4980	021
T6931	鉄筋コンクリートＢＦ　連結型	300 L=2m；参考133kg	本	5600	5600	5600	5600	5600	5600	021
T6933	鉄筋コンクリートＢＦ　連結型	400 L=2m；参考230kg	本	9270	9270	9270	9270	9270	9270	021
T6935	鉄筋コンクリートＢＦ　連結型	500 L=2m；参考320kg	本	12500	12500	12500	12500	12500	12500	021
T6937	鉄筋コンクリートＢＦ　連結型	600 L=2m；参考365kg	本	15700	15700	15700	15700	15700	15700	021
T6939	鉄筋コンクリートＢＦ　連結型	700 L=2m；参考516kg	本	20800	20800	20800	20800	20800	20800	021
T6940	鉄筋コンクリートＢＦ　連結型	800 L=2m；参考616kg	本	24600	24600	24600	24600	24600	24600	021
T7415	鉄筋コンクリートＢＦ　連結型	幅300×高300 L=2m；参考163kg	本	8470	8470	8470	8470	8470	8470	021
T7416	鉄筋コンクリートＢＦ　連結型	幅350×高350 L=2m；参考225kg	本	9720	9720	9720	9720	9720	9720	021
T7417	鉄筋コンクリートＢＦ　連結型	幅400×高400 L=2m；参考275kg	本	12400	12400	12400	12400	12400	12400	021
T7418	鉄筋コンクリートＢＦ　連結型	幅450×高450 L=2m；参考338kg	本	14500	14500	14500	14500	14500	14500	021
T7419	鉄筋コンクリートＢＦ　連結型	幅500×高500 L=2m；参考400kg	本	16100	16100	16100	16100	16100	16100	021

一 般 単 価 一 覧 表

(2)ベンチフリューム類

全地区単価

引き渡し場所
現場渡し

単価コード	名　　称	規　　格	単　位	単　価						機労材集計コード
				08 04 01	08 05 15	08 06 15	08 07 15	08 08 15	08 09 15	
T7420	鉄筋コンクリートＢＦ連結型分水	幅300×高300 L=1m；参考125kg	本	6350	6350	6350	6350	6350	6350	021
T7421	鉄筋コンクリートＢＦ連結型分水	幅350×高350 L=1m；参考162kg	本	7290	7290	7290	7290	7290	7290	021
T7422	鉄筋コンクリートＢＦ連結型分水	幅400×高400 L=1m；参考200kg	本	9300	9300	9300	9300	9300	9300	021
T7423	鉄筋コンクリートＢＦ連結型分水	幅450×高450 L=1m；参考225kg	本	10800	10800	10800	10800	10800	10800	021
T7424	鉄筋コンクリートＢＦ連結型分水	幅500×高500 L=1m；参考270kg	本	12000	12000	12000	12000	12000	12000	021
TC762	鉄筋コンクリートＢＦ暗渠連結型	幅300×高300 L=1m；参考132kg	本	5680	5680	5680	5680	5680	5680	021
TC763	鉄筋コンクリートＢＦ暗渠連結型	幅350×高350 L=1m；参考160kg	本	7070	7070	7070	7070	7070	7070	021
TC764	鉄筋コンクリートＢＦ暗渠連結型	幅400×高400 L=1m；参考196kg	本	8900	8900	8900	8900	8900	8900	021
TC765	鉄筋コンクリートＢＦ暗渠連結型	幅450×高450 L=1m；参考224kg	本	10400	10400	10400	10400	10400	10400	021
TC766	鉄筋コンクリートＢＦ暗渠連結型	幅500×高500 L=1m；参考266kg	本	12300	12300	12300	12300	12300	12300	021
T6990	ＢＦ連結型カルバート	300 L=2m；参考 550kg	本	29500	29500	29500	29500	29500	29500	021
T6991	ＢＦ連結型カルバート	400 L=2m；参考 750kg	本	43200	43200	43200	43200	43200	43200	021
T6992	ＢＦ連結型カルバート	500 L=2m；参考 950kg	本	58300	58300	58300	58300	58300	58300	021
T6993	ＢＦ連結型カルバート	600 L=2m；参考1150kg	本	72400	72400	72400	72400	72400	72400	021
T6994	ＢＦ連結型カルバート	700 L=2m；参考1450kg	本	87900	87900	87900	87900	87900	87900	021
T3381	鉄筋ｺﾝｸﾘｰﾄBF連結型　落差ﾀｲﾌﾟ	300型 落差高H=100 L=1m；参考214kg	本	26400	26400	26400	26400	26400	26400	021
T3382	鉄筋ｺﾝｸﾘｰﾄBF連結型　落差ﾀｲﾌﾟ	300型 落差高H=150 L=1m；参考238kg	本	29200	29200	29200	29200	29200	29200	021
T3383	鉄筋ｺﾝｸﾘｰﾄBF連結型　落差ﾀｲﾌﾟ	300型 落差高H=200 L=1m；参考253kg	本	31100	31100	31100	31100	31100	31100	021
T3384	鉄筋ｺﾝｸﾘｰﾄBF連結型　落差ﾀｲﾌﾟ	400型 落差高H=100 L=1m；参考307kg	本	37000	37000	37000	37000	37000	37000	021
T3385	鉄筋ｺﾝｸﾘｰﾄBF連結型　落差ﾀｲﾌﾟ	400型 落差高H=150 L=1m；参考323kg	本	38900	38900	38900	38900	38900	38900	021
T3386	鉄筋ｺﾝｸﾘｰﾄBF連結型　落差ﾀｲﾌﾟ	400型 落差高H=200 L=1m；参考339kg	本	40800	40800	40800	40800	40800	40800	021
T3387	鉄筋ｺﾝｸﾘｰﾄBF連結型　落差ﾀｲﾌﾟ	500型 落差高H=100 L=1m；参考404kg	本	47600	47600	47600	47600	47600	47600	021
T3388	鉄筋ｺﾝｸﾘｰﾄBF連結型　落差ﾀｲﾌﾟ	500型 落差高H=150 L=1m；参考425kg	本	50100	50100	50100	50100	50100	50100	021
T3389	鉄筋ｺﾝｸﾘｰﾄBF連結型　落差ﾀｲﾌﾟ	500型 落差高H=200 L=1m；参考445kg	本	52400	52400	52400	52400	52400	52400	021
T3390	鉄筋ｺﾝｸﾘｰﾄBF連結型　落差ﾀｲﾌﾟ	600型 落差高H=100 L=1m；参考500kg	本	57700	57700	57700	57700	57700	57700	021
T3391	鉄筋ｺﾝｸﾘｰﾄBF連結型　落差ﾀｲﾌﾟ	600型 落差高H=150 L=1m；参考524kg	本	60400	60400	60400	60400	60400	60400	021
T3392	鉄筋ｺﾝｸﾘｰﾄBF連結型　落差ﾀｲﾌﾟ	600型 落差高H=200 L=1m；参考546kg	本	63000	63000	63000	63000	63000	63000	021

一 般 単 価 一 覧 表

(2)ベンチフリューム類

全地区単価

引き渡し場所
現場渡し

単価コード	名　　称	規　　格	単　位	単　価						機労材集計コード
				08 04 01	08 05 15	08 06 15	08 07 15	08 08 15	08 09 15	
T3393	鉄筋ｺﾝｸﾘｰﾄBF連結型　落差ﾀｲﾌﾟ	700型 落差高H=100 L=1m；参考632kg	本	72900	72900	72900	72900	72900	72900	021
T3394	鉄筋ｺﾝｸﾘｰﾄBF連結型　落差ﾀｲﾌﾟ	700型 落差高H=150 L=1m；参考659kg	本	76000	76000	76000	76000	76000	76000	021
T3395	鉄筋ｺﾝｸﾘｰﾄBF連結型　落差ﾀｲﾌﾟ	700型 落差高H=200 L=1m；参考682kg	本	78600	78600	78600	78600	78600	78600	021
T3490	掛樋用ロングU（水路橋）	300×300　L=4m；参考1337kg	本	91000	91000	91000	91000	91000	91000	021
T3491	掛樋用ロングU（水路橋）	400×400　L=4m；参考1691kg	本	115000	115000	115000	115000	115000	115000	021
T3492	掛樋用ロングU（水路橋）	500×500　L=4m；参考2040kg	本	138000	138000	138000	138000	138000	138000	021

一 般 単 価 一 覧 表

(3) ＢＦ蓋・Ｕ型・Ｌ型・横断暗渠ﾌﾞﾛｯｸ・桝

全地区単価

引き渡し場所
現場渡し

単価コード	名　　称	規　　格	単　位	単　価						機労材集計コード
				08 04 01	08 05 15	08 06 15	08 07 15	08 08 15	08 09 15	
	※規格欄に記載する重量は参考重量である。	(重量により製品を限定するものではない。)								
T7873	暗渠ベンチフリューム蓋　Ｔ－ 4	300型用　Ｌ＝500㎜；参考33kg	枚	1980	1980	1980	1980	1980	1980	021
T7875	暗渠ベンチフリューム蓋　Ｔ－ 4	400型用　Ｌ＝500㎜；参考43kg	枚	2590	2590	2590	2590	2590	2590	021
T7877	暗渠ベンチフリューム蓋　Ｔ－ 4	500型用　Ｌ＝500㎜；参考61kg	枚	3430	3430	3430	3430	3430	3430	021
T7879	暗渠ベンチフリューム蓋　Ｔ－ 4	600型用　Ｌ＝500㎜；参考77kg	枚	4200	4200	4200	4200	4200	4200	021
T7881	暗渠ベンチフリューム蓋　Ｔ－ 4	700型用　Ｌ＝500㎜；参考89kg	枚	5350	5350	5350	5350	5350	5350	021
T7893	暗渠ベンチフリューム蓋　Ｔ－14	300型用　Ｌ＝500㎜；参考48kg	枚	2660	2660	2660	2660	2660	2660	021
T7895	暗渠ベンチフリューム蓋　Ｔ－14	400型用　Ｌ＝500㎜；参考69kg	枚	3870	3870	3870	3870	3870	3870	021
T7897	暗渠ベンチフリューム蓋　Ｔ－14	500型用　Ｌ＝500㎜；参考94kg	枚	5400	5400	5400	5400	5400	5400	021
T7899	暗渠ベンチフリューム蓋　Ｔ－14	600型用　Ｌ＝500㎜；参考109kg	枚	6240	6240	6240	6240	6240	6240	021
T7901	暗渠ベンチフリューム蓋　Ｔ－14	700型用　Ｌ＝500㎜；参考147kg	枚	7640	7640	7640	7640	7640	7640	021
T3461	鉄筋コンクリートＵ形	150　Ｌ＝600㎜　JIS A 5372	本	＊非開示＊	＊非開示＊	＊非開示＊	＊非開示＊	＊非開示＊	＊非開示＊	025
T3462	鉄筋コンクリートＵ形	180　Ｌ＝600㎜　JIS A 5372	本	＊非開示＊	＊非開示＊	＊非開示＊	＊非開示＊	＊非開示＊	＊非開示＊	025
T3463	鉄筋コンクリートＵ形	240　Ｌ＝600㎜　JIS A 5372	本	＊非開示＊	＊非開示＊	＊非開示＊	＊非開示＊	＊非開示＊	＊非開示＊	025
T3465	鉄筋コンクリートＵ形	300Ｂ　Ｌ＝600㎜　JIS A 5372	本	＊非開示＊	＊非開示＊	＊非開示＊	＊非開示＊	＊非開示＊	＊非開示＊	025
T3468	鉄筋コンクリートＵ形	360Ｂ　Ｌ＝600㎜　JIS A 5372	本	＊非開示＊	＊非開示＊	＊非開示＊	＊非開示＊	＊非開示＊	＊非開示＊	025
T3469	鉄筋コンクリートＵ形	450　Ｌ＝600㎜　JIS A 5372	本	＊非開示＊	＊非開示＊	＊非開示＊	＊非開示＊	＊非開示＊	＊非開示＊	025
T3512	鉄筋コンクリートＬ型	250Ａ　有筋　JIS A 5372	個	＊非開示＊	＊非開示＊	＊非開示＊	＊非開示＊	＊非開示＊	＊非開示＊	025
T3513	鉄筋コンクリートL形側溝	250B型(幅450×高155 L=0.6m)；参考59kg	個	＊非開示＊	＊非開示＊	＊非開示＊	＊非開示＊	＊非開示＊	＊非開示＊	025
T3514	鉄筋コンクリートL形側溝	300型(幅500×高155 L=0.6m)；参考65kg	個	＊非開示＊	＊非開示＊	＊非開示＊	＊非開示＊	＊非開示＊	＊非開示＊	025
T3515	鉄筋コンクリートL形側溝	350型(幅550×高155 L=0.6m)；参考72kg	個	＊非開示＊	＊非開示＊	＊非開示＊	＊非開示＊	＊非開示＊	＊非開示＊	025
T8510	横断溝　３００Ａ	Ｌ＝2.00	本	52400	52400	52400	52400	52400	52400	025
T8556	横断暗渠ブロック	180×　180×2000	個	23100	23100	23100	23100	23100	23100	025
T8557	横断暗渠ブロック	240×　240×2000	個	23900	23900	23900	23900	23900	23900	025

一 般 単 価 一 覧 表

(3) ＢＦ蓋・Ｕ型・Ｌ型・横断暗渠ﾌﾞﾛｯｸ・桝

全地区単価

引き渡し場所
現場渡し

単価コード	名　　称	規　　格	単　位	単　価						機労材集計コード
				08 04 01	08 05 15	08 06 15	08 07 15	08 08 15	08 09 15	
T8781	コンクリート取水槽　（蓋付）	（390×307×300）	個	5680	5680	5680	5680	5680	5680	030
T8782	コンクリート排水槽　Ａ型（蓋付）	Ａ型（400×400×450）	個	10400	10400	10400	10400	10400	10400	030
T8783	コンクリート排水槽　Ｂ型（蓋付）	Ｂ型（400×400×750）	個	14700	14700	14700	14700	14700	14700	030
T8784	コンクリート排水槽　Ｃ型（蓋付）	Ｃ型（300×350×750）	個	10800	10800	10800	10800	10800	10800	030
T8682	ｺﾝｸﾘｰﾄ排水槽AD型(蓋付・調整板付)	AD型（450×400×450）	個	20800	20800	20800	20800	20800	20800	030
T8684	ｺﾝｸﾘｰﾄ排水槽CD型(蓋付・調整板付)	CD型（350×350×750）	個	23900	23900	23900	23900	23900	23900	030
T8686	ｺﾝｸﾘｰﾄ排水槽用堰板(再生ﾌﾟﾗｽﾁｯｸ板材)	幅400×高150（425×150×10）	枚	1100	1100	1100	1100	1100	1100	012
T8687	ｺﾝｸﾘｰﾄ排水槽用堰板(再生ﾌﾟﾗｽﾁｯｸ板材)	幅400×高200（425×200×10）	枚	1420	1420	1420	1420	1420	1420	012
T8688	ｺﾝｸﾘｰﾄ排水槽用堰板(再生ﾌﾟﾗｽﾁｯｸ板材)	幅350×高150（375×150×10）	枚	1100	1100	1100	1100	1100	1100	012
T8689	ｺﾝｸﾘｰﾄ排水槽用堰板(再生ﾌﾟﾗｽﾁｯｸ板材)	幅350×高200（375×200×10）	枚	1420	1420	1420	1420	1420	1420	012
T8794	ウオータプールⅡ	（林道）	個	37100	37100	37100	37100	37100	37100	030
T8788	吐口プレート	1：1型　1：1.2型	個	3470	3470	3470	3470	3470	3470	030
T8789	吐口ブロック	1：1.0型	個	5630	5630	5630	5630	5630	5630	030
T8790	吐口ブロック	1：1.2型	個	5630	5630	5630	5630	5630	5630	030
T3622	コンクリート床版（T-4）	幅500×長さ1500；参考270kg　滑り止め突起	個	30400	30400	30400	30400	30400	30400	025
T3623	コンクリート床版（T-4）	幅500×長さ2000；参考365kg　滑り止め突起	個	41200	41200	41200	41200	41200	41200	025
T3624	コンクリート床版（T-4）	幅500×長さ2500；参考460kg　滑り止め突起	個	51900	51900	51900	51900	51900	51900	025
T3625	コンクリート床版（T-4）	幅500×長さ3000；参考720kg　滑り止め突起	個	81200	81200	81200	81200	81200	81200	025
T3626	コンクリート床版（T-4）	幅500×長さ3500；参考850kg　滑り止め突起	個	95900	95900	95900	95900	95900	95900	025
T3627	コンクリート床版（T-4）	幅500×長さ4000；参考970kg　滑り止め突起	個	109000	109000	109000	109000	109000	109000	025
T3628	コンクリート床版（T-4）	幅500×長さ4500；参考1355kg　滑り止め突	個	152000	152000	152000	152000	152000	152000	025
T3629	コンクリート床版（T-4）	幅500×長さ5000；参考1515kg　滑り止め突	個	170000	170000	170000	170000	170000	170000	025

一 般 単 価 一 覧 表

(4)自由勾配側溝

全地区単価

引き渡し場所
現場渡し

単価コード	名　　称	規　　格	単　位	単　価						機労材集計コード
				08 04 01	08 05 15	08 06 15	08 07 15	08 08 15	08 09 15	
	※規格欄に記載する重量は参考重量である。	(重量により製品を限定するものではない。)								
T8190	道路用側溝蓋(自由勾配,車道用 T-25)	300用 L=0.5m；参考 42kg	枚	＊非開示＊	＊非開示＊	＊非開示＊	＊非開示＊	＊非開示＊	＊非開示＊	025
T8191	道路用側溝蓋(自由勾配,車道用 T-25)	400用 L=0.5m；参考 61kg	枚	＊非開示＊	＊非開示＊	＊非開示＊	＊非開示＊	＊非開示＊	＊非開示＊	025
T8192	道路用側溝蓋(自由勾配,車道用 T-25)	500用 L=0.5m；参考 84kg	枚	＊非開示＊	＊非開示＊	＊非開示＊	＊非開示＊	＊非開示＊	＊非開示＊	025
TC262	道路用側溝蓋(自由勾配,車道用 T-25)	600用 L=0.5m；参考111kg	枚	＊非開示＊	＊非開示＊	＊非開示＊	＊非開示＊	＊非開示＊	＊非開示＊	025
TC263	道路用側溝蓋(自由勾配,車道用 T-25)	700用 L=0.5m；参考140kg	枚	＊非開示＊	＊非開示＊	＊非開示＊	＊非開示＊	＊非開示＊	＊非開示＊	025
TC264	道路用側溝蓋(自由勾配,車道用 T-25)	800用 L=0.5m；参考168kg	枚	＊非開示＊	＊非開示＊	＊非開示＊	＊非開示＊	＊非開示＊	＊非開示＊	025
T8140	自由勾配側溝(T-25)	幅300×高 300 L=2m；参考 326kg	本	＊非開示＊	＊非開示＊	＊非開示＊	＊非開示＊	＊非開示＊	＊非開示＊	025
T8141	自由勾配側溝(T-25)	幅300×高 400 L=2m；参考 403kg	本	＊非開示＊	＊非開示＊	＊非開示＊	＊非開示＊	＊非開示＊	＊非開示＊	025
T8142	自由勾配側溝(T-25)	幅300×高 500 L=2m；参考 455kg	本	＊非開示＊	＊非開示＊	＊非開示＊	＊非開示＊	＊非開示＊	＊非開示＊	025
T8143	自由勾配側溝(T-25)	幅300×高 600 L=2m；参考 560kg	本	＊非開示＊	＊非開示＊	＊非開示＊	＊非開示＊	＊非開示＊	＊非開示＊	025
T8144	自由勾配側溝(T-25)	幅300×高 700 L=2m；参考 625kg	本	＊非開示＊	＊非開示＊	＊非開示＊	＊非開示＊	＊非開示＊	＊非開示＊	025
T8145	自由勾配側溝(T-25)	幅300×高 800 L=2m；参考 760kg	本	＊非開示＊	＊非開示＊	＊非開示＊	＊非開示＊	＊非開示＊	＊非開示＊	025
T8146	自由勾配側溝(T-25)	幅300×高 900 L=2m；参考 830kg	本	＊非開示＊	＊非開示＊	＊非開示＊	＊非開示＊	＊非開示＊	＊非開示＊	025
T8147	自由勾配側溝(T-25)	幅300×高1000 L=2m；参考 995kg	本	＊非開示＊	＊非開示＊	＊非開示＊	＊非開示＊	＊非開示＊	＊非開示＊	025
T8184	自由勾配側溝(T-25)	幅300×高1100 L=2m；参考1065kg	本	＊非開示＊	＊非開示＊	＊非開示＊	＊非開示＊	＊非開示＊	＊非開示＊	025
T8148	自由勾配側溝(T-25)	幅400×高 400 L=2m；参考 459kg	本	＊非開示＊	＊非開示＊	＊非開示＊	＊非開示＊	＊非開示＊	＊非開示＊	025
T8149	自由勾配側溝(T-25)	幅400×高 500 L=2m；参考 535kg	本	＊非開示＊	＊非開示＊	＊非開示＊	＊非開示＊	＊非開示＊	＊非開示＊	025
T8150	自由勾配側溝(T-25)	幅400×高 600 L=2m；参考 590kg	本	＊非開示＊	＊非開示＊	＊非開示＊	＊非開示＊	＊非開示＊	＊非開示＊	025
T8151	自由勾配側溝(T-25)	幅400×高 700 L=2m；参考 715kg	本	＊非開示＊	＊非開示＊	＊非開示＊	＊非開示＊	＊非開示＊	＊非開示＊	025
T8152	自由勾配側溝(T-25)	幅400×高 800 L=2m；参考 780kg	本	＊非開示＊	＊非開示＊	＊非開示＊	＊非開示＊	＊非開示＊	＊非開示＊	025
T8153	自由勾配側溝(T-25)	幅400×高 900 L=2m；参考 930kg	本	＊非開示＊	＊非開示＊	＊非開示＊	＊非開示＊	＊非開示＊	＊非開示＊	025
T8154	自由勾配側溝(T-25)	幅400×高1000 L=2m；参考1000kg	本	＊非開示＊	＊非開示＊	＊非開示＊	＊非開示＊	＊非開示＊	＊非開示＊	025
T8185	自由勾配側溝(T-25)	幅400×高1100 L=2m；参考1175kg	本	＊非開示＊	＊非開示＊	＊非開示＊	＊非開示＊	＊非開示＊	＊非開示＊	025
T8186	自由勾配側溝(T-25)	幅400×高1200 L=2m；参考1260kg	本	＊非開示＊	＊非開示＊	＊非開示＊	＊非開示＊	＊非開示＊	＊非開示＊	025
T8155	自由勾配側溝(T-25)	幅500×高 400 L=2m；参考 545kg	本	＊非開示＊	＊非開示＊	＊非開示＊	＊非開示＊	＊非開示＊	＊非開示＊	025
T8156	自由勾配側溝(T-25)	幅500×高 500 L=2m；参考 600kg	本	＊非開示＊	＊非開示＊	＊非開示＊	＊非開示＊	＊非開示＊	＊非開示＊	025
T8157	自由勾配側溝(T-25)	幅500×高 600 L=2m；参考 715kg	本	＊非開示＊	＊非開示＊	＊非開示＊	＊非開示＊	＊非開示＊	＊非開示＊	025
T8158	自由勾配側溝(T-25)	幅500×高 700 L=2m；参考 780kg	本	＊非開示＊	＊非開示＊	＊非開示＊	＊非開示＊	＊非開示＊	＊非開示＊	025
T8159	自由勾配側溝(T-25)	幅500×高 800 L=2m；参考 845kg	本	＊非開示＊	＊非開示＊	＊非開示＊	＊非開示＊	＊非開示＊	＊非開示＊	025

一 般 単 価 一 覧 表

(4)自由勾配側溝

全地区単価

引き渡し場所
現場渡し

単価コード	名　　称	規　　格	単　位	単　価						機労材集計コード
				08 04 01	08 05 15	08 06 15	08 07 15	08 08 15	08 09 15	
T8160	自由勾配側溝(T-25)	幅500×高 900 L=2m；参考1040kg	本	＊非開示＊	＊非開示＊	＊非開示＊	＊非開示＊	＊非開示＊	＊非開示＊	025
T8161	自由勾配側溝(T-25)	幅500×高1000 L=2m；参考1120kg	本	＊非開示＊	＊非開示＊	＊非開示＊	＊非開示＊	＊非開示＊	＊非開示＊	025
T8162	自由勾配側溝(T-25)	幅500×高1100 L=2m；参考1200kg	本	＊非開示＊	＊非開示＊	＊非開示＊	＊非開示＊	＊非開示＊	＊非開示＊	025
T8187	自由勾配側溝(T-25)	幅500×高1200 L=2m；参考1383kg	本	＊非開示＊	＊非開示＊	＊非開示＊	＊非開示＊	＊非開示＊	＊非開示＊	025
T8163	自由勾配側溝(T-25)	幅600×高 500 L=2m；参考 700kg	本	＊非開示＊	＊非開示＊	＊非開示＊	＊非開示＊	＊非開示＊	＊非開示＊	025
T8164	自由勾配側溝(T-25)	幅600×高 600 L=2m；参考 760kg	本	＊非開示＊	＊非開示＊	＊非開示＊	＊非開示＊	＊非開示＊	＊非開示＊	025
T8165	自由勾配側溝(T-25)	幅600×高 700 L=2m；参考 890kg	本	＊非開示＊	＊非開示＊	＊非開示＊	＊非開示＊	＊非開示＊	＊非開示＊	025
T8166	自由勾配側溝(T-25)	幅600×高 800 L=2m；参考 960kg	本	＊非開示＊	＊非開示＊	＊非開示＊	＊非開示＊	＊非開示＊	＊非開示＊	025
T8167	自由勾配側溝(T-25)	幅600×高 900 L=2m；参考1030kg	本	＊非開示＊	＊非開示＊	＊非開示＊	＊非開示＊	＊非開示＊	＊非開示＊	025
T8168	自由勾配側溝(T-25)	幅600×高1000 L=2m；参考1240kg	本	＊非開示＊	＊非開示＊	＊非開示＊	＊非開示＊	＊非開示＊	＊非開示＊	025
T8169	自由勾配側溝(T-25)	幅600×高1100 L=2m；参考1320kg	本	＊非開示＊	＊非開示＊	＊非開示＊	＊非開示＊	＊非開示＊	＊非開示＊	025
T8170	自由勾配側溝(T-25)	幅600×高1200 L=2m；参考1410kg	本	＊非開示＊	＊非開示＊	＊非開示＊	＊非開示＊	＊非開示＊	＊非開示＊	025
T8171	自由勾配側溝(T-25)	幅700×高 600 L=2m；参考1010kg	本	＊非開示＊	＊非開示＊	＊非開示＊	＊非開示＊	＊非開示＊	＊非開示＊	025
T8172	自由勾配側溝(T-25)	幅700×高 700 L=2m；参考1090kg	本	＊非開示＊	＊非開示＊	＊非開示＊	＊非開示＊	＊非開示＊	＊非開示＊	025
T8173	自由勾配側溝(T-25)	幅700×高 800 L=2m；参考1160kg	本	＊非開示＊	＊非開示＊	＊非開示＊	＊非開示＊	＊非開示＊	＊非開示＊	025
T8174	自由勾配側溝(T-25)	幅700×高 900 L=2m；参考1240kg	本	＊非開示＊	＊非開示＊	＊非開示＊	＊非開示＊	＊非開示＊	＊非開示＊	025
T8175	自由勾配側溝(T-25)	幅700×高1000 L=2m；参考1320kg	本	＊非開示＊	＊非開示＊	＊非開示＊	＊非開示＊	＊非開示＊	＊非開示＊	025
T8176	自由勾配側溝(T-25)	幅700×高1100 L=2m；参考1400kg	本	＊非開示＊	＊非開示＊	＊非開示＊	＊非開示＊	＊非開示＊	＊非開示＊	025
T8177	自由勾配側溝(T-25)	幅700×高1200 L=2m；参考1480kg	本	＊非開示＊	＊非開示＊	＊非開示＊	＊非開示＊	＊非開示＊	＊非開示＊	025
T8178	自由勾配側溝(T-25)	幅800×高 700 L=2m；参考1200kg	本	＊非開示＊	＊非開示＊	＊非開示＊	＊非開示＊	＊非開示＊	＊非開示＊	025
T8179	自由勾配側溝(T-25)	幅800×高 800 L=2m；参考1280kg	本	＊非開示＊	＊非開示＊	＊非開示＊	＊非開示＊	＊非開示＊	＊非開示＊	025
T8180	自由勾配側溝(T-25)	幅800×高 900 L=2m；参考1360kg	本	＊非開示＊	＊非開示＊	＊非開示＊	＊非開示＊	＊非開示＊	＊非開示＊	025
T8181	自由勾配側溝(T-25)	幅800×高1000 L=2m；参考1450kg	本	＊非開示＊	＊非開示＊	＊非開示＊	＊非開示＊	＊非開示＊	＊非開示＊	025
T8182	自由勾配側溝(T-25)	幅800×高1100 L=2m；参考1530kg	本	＊非開示＊	＊非開示＊	＊非開示＊	＊非開示＊	＊非開示＊	＊非開示＊	025
T8183	自由勾配側溝(T-25)	幅800×高1200 L=2m；参考1610kg	本	＊非開示＊	＊非開示＊	＊非開示＊	＊非開示＊	＊非開示＊	＊非開示＊	025
TC572	横断用自由勾配側溝(T-25)	幅300×高 300 L=2m；参考 475kg	本	40800	40800	40800	40800	40800	40800	025
TC573	横断用自由勾配側溝(T-25)	幅300×高 400 L=2m；参考 550kg	本	44800	44800	44800	44800	44800	44800	025
TC574	横断用自由勾配側溝(T-25)	幅300×高 500 L=2m；参考 624kg	本	48700	48700	48700	48700	48700	48700	025
TC575	横断用自由勾配側溝(T-25)	幅300×高 600 L=2m；参考 780kg	本	57200	57200	57200	57200	57200	57200	025
TC576	横断用自由勾配側溝(T-25)	幅300×高 700 L=2m；参考 868kg	本	62100	62100	62100	62100	62100	62100	025

一 般 単 価 一 覧 表

(4)自由勾配側溝

全地区単価

引き渡し場所
現場渡し

単価コード	名　　称	規　　格	単　位	単　価						機労材集計コード
				08 04 01	08 05 15	08 06 15	08 07 15	08 08 15	08 09 15	
TC577	横断用自由勾配側溝(T-25)	幅300×高 800 L=2m；参考 957kg	本	66600	66600	66600	66600	66600	66600	025
TC578	横断用自由勾配側溝(T-25)	幅300×高 900 L=2m；参考1155kg	本	77400	77400	77400	77400	77400	77400	025
TC579	横断用自由勾配側溝(T-25)	幅300×高1000 L=2m；参考1257kg	本	82900	82900	82900	82900	82900	82900	025
TC580	横断用自由勾配側溝(T-25)	幅400×高 400 L=2m；参考 642kg	本	51100	51100	51100	51100	51100	51100	025
TC581	横断用自由勾配側溝(T-25)	幅400×高 500 L=2m；参考 721kg	本	55300	55300	55300	55300	55300	55300	025
TC582	横断用自由勾配側溝(T-25)	幅400×高 600 L=2m；参考 800kg	本	59700	59700	59700	59700	59700	59700	025
TC583	横断用自由勾配側溝(T-25)	幅400×高 700 L=2m；参考 971kg	本	68800	68800	68800	68800	68800	68800	025
TC584	横断用自由勾配側溝(T-25)	幅400×高 800 L=2m；参考1064kg	本	73700	73700	73700	73700	73700	73700	025
TC585	横断用自由勾配側溝(T-25)	幅400×高 900 L=2m；参考1157kg	本	78800	78800	78800	78800	78800	78800	025
TC586	横断用自由勾配側溝(T-25)	幅400×高1000 L=2m；参考1370kg	本	90400	90400	90400	90400	90400	90400	025
TC587	横断用自由勾配側溝(T-25)	幅500×高 500 L=2m；参考 861kg	本	64100	64100	64100	64100	64100	64100	025
TC588	横断用自由勾配側溝(T-25)	幅500×高 600 L=2m；参考 949kg	本	68800	68800	68800	68800	68800	68800	025
TC589	横断用自由勾配側溝(T-25)	幅500×高 700 L=2m；参考1038kg	本	73700	73700	73700	73700	73700	73700	025
TC590	横断用自由勾配側溝(T-25)	幅500×高 800 L=2m；参考1126kg	本	78500	78500	78500	78500	78500	78500	025
TC591	横断用自由勾配側溝(T-25)	幅500×高 900 L=2m；参考1331kg	本	89300	89300	89300	89300	89300	89300	025
TC592	横断用自由勾配側溝(T-25)	幅500×高1000 L=2m；参考1433kg	本	95000	95000	95000	95000	95000	95000	025
TC593	横断用自由勾配側溝(T-25)	幅500×高1100 L=2m；参考1536kg	本	108000	108000	108000	108000	108000	108000	025
TC594	横断用自由勾配側溝(T-25)	幅600×高 400 L=2m；参考 884kg	本	66600	66600	66600	66600	66600	66600	025
TC595	横断用自由勾配側溝(T-25)	幅600×高 500 L=2m；参考 977kg	本	71500	71500	71500	71500	71500	71500	025
TC596	横断用自由勾配側溝(T-25)	幅600×高 600 L=2m；参考1070kg	本	76500	76500	76500	76500	76500	76500	025
TC597	横断用自由勾配側溝(T-25)	幅600×高 700 L=2m；参考1163kg	本	81700	81700	81700	81700	81700	81700	025
TC598	横断用自由勾配側溝(T-25)	幅600×高 800 L=2m；参考1256kg	本	86500	86500	86500	86500	86500	86500	025
TC599	横断用自由勾配側溝(T-25)	幅600×高 900 L=2m；参考1349kg	本	91700	91700	91700	91700	91700	91700	025
TC600	横断用自由勾配側溝(T-25)	幅600×高1000 L=2m；参考1569kg	本	103000	103000	103000	103000	103000	103000	025
TC601	横断用自由勾配側溝(T-25)	幅600×高1100 L=2m；参考1676kg	本	109000	109000	109000	109000	109000	109000	025
TC602	横断用自由勾配側溝(T-25)	幅600×高1200 L=2m；参考1783kg	本	127000	127000	127000	127000	127000	127000	025

一 般 単 価 一 覧 表

(5) 下水道用マンホール側塊

全地区単価

引き渡し場所
現場渡し

単価コード	名　　称	規　　格	単　位	単　価						機労材集計コード
				08 04 01	08 05 15	08 06 15	08 07 15	08 08 15	08 09 15	
TF001	組立て式マンホール 0号　底版	H＝ 130㎜	個	23600	23600	23600	23600	23600	23600	026
T8751	組立て式マンホール 1号　底版	外径 1100㎜ H＝ 130㎜	個	27800	27800	27800	27800	27800	27800	026
TF021	組立て式マンホール 2号　底版	外径 1450㎜ H＝ 150㎜	個	57500	57500	57500	57500	57500	57500	026
TF041	組立て式マンホール 3号　底版	外径 1800㎜ H＝ 150㎜	個	96200	96200	96200	96200	96200	96200	026
TF002	組立て式マンホール 0号く体Ｂ.	内径 750㎜ H＝ 600㎜	個	33600	33600	33600	33600	33600	33600	026
TF003	組立て式マンホール 0号く体Ｂ.	内径 750㎜ H＝ 900㎜	個	47100	47100	47100	47100	47100	47100	026
TF004	組立て式マンホール 0号く体Ｂ.	内径 750㎜ H＝1200㎜	個	60000	60000	60000	60000	60000	60000	026
TF005	組立て式マンホール 0号く体Ｂ.	内径 750㎜ H＝1500㎜	個	73500	73500	73500	73500	73500	73500	026
TF006	組立て式マンホール 0号く体Ｂ.	内径 750㎜ H＝1800㎜	個	87100	87100	87100	87100	87100	87100	026
TF007	組立て式マンホール 0号　直壁	内径 750㎜ H＝ 300㎜	個	17800	17800	17800	17800	17800	17800	026
TF008	組立て式マンホール 0号　直壁	内径 750㎜ H＝ 600㎜	個	32100	32100	32100	32100	32100	32100	026
TF009	組立て式マンホール 0号　直壁	内径 750㎜ H＝ 900㎜	個	45700	45700	45700	45700	45700	45700	026
TF010	組立て式マンホール 0号　直壁	内径 750㎜ H＝1200㎜	個	58600	58600	58600	58600	58600	58600	026
TF011	組立て式マンホール 0号　直壁	内径 750㎜ H＝1500㎜	個	72100	72100	72100	72100	72100	72100	026
TF012	組立て式マンホール 0号　直壁	内径 750㎜ H＝1800㎜	個	85600	85600	85600	85600	85600	85600	026
TF013	組立て式マンホール 0号　斜壁	内径 600～ 750㎜ H＝ 300㎜	個	23600	23600	23600	23600	23600	23600	026
TF015	組立て式マンホール 0号　斜壁	内径 600～ 750㎜ H＝ 450㎜	個	33400	33400	33400	33400	33400	33400	026
TF016	組立て式マンホール 0号　斜壁	内径 600～ 750㎜ H＝ 600㎜	個	42000	42000	42000	42000	42000	42000	026
T8752	組立て式マンホール 1号く体Ｂ.	内径 900㎜ H＝ 600㎜	個	37400	37400	37400	37400	37400	37400	026
T8753	組立て式マンホール 1号く体Ｂ.	内径 900㎜ H＝ 900㎜	個	53000	53000	53000	53000	53000	53000	026
T8754	組立て式マンホール 1号く体Ｂ.	内径 900㎜ H＝1200㎜	個	67600	67600	67600	67600	67600	67600	026
T8755	組立て式マンホール 1号く体Ｂ.	内径 900㎜ H＝1500㎜	個	83100	83100	83100	83100	83100	83100	026
T8756	組立て式マンホール 1号く体Ｂ.	内径 900㎜ H＝1800㎜	個	98300	98300	98300	98300	98300	98300	026
T8757	組立て式マンホール 1号　直壁	内径 900㎜ H＝ 300㎜	個	21000	21000	21000	21000	21000	21000	026
T8758	組立て式マンホール 1号　直壁	内径 900㎜ H＝ 600㎜	個	36000	36000	36000	36000	36000	36000	026
T8759	組立て式マンホール 1号　直壁	内径 900㎜ H＝ 900㎜	個	51200	51200	51200	51200	51200	51200	026
T8760	組立て式マンホール 1号　直壁	内径 900㎜ H＝1200㎜	個	66300	66300	66300	66300	66300	66300	026

一 般 単 価 一 覧 表

(5) 下水道用マンホール側塊

全地区単価

引き渡し場所
現場渡し

単価コード	名　　称	規　　格	単　位	単　価						機労材集計コード
				08 04 01	08 05 15	08 06 15	08 07 15	08 08 15	08 09 15	
T8761	組立て式マンホール 1号　直壁	内径　900㎜　H＝1500㎜	個	81700	81700	81700	81700	81700	81700	026
T8762	組立て式マンホール 1号　直壁	内径　900㎜　H＝1800㎜	個	97000	97000	97000	97000	97000	97000	026
T8763	組立て式マンホール 1号踊場直壁	内径　900㎜　H＝ 600㎜	個	69100	69100	69100	69100	69100	69100	026
T8764	組立て式マンホール 1号連結直壁	内径　900㎜　H＝ 300㎜	個	37000	37000	37000	37000	37000	37000	026
T8765	組立て式マンホール 1号　斜壁	内径　600～ 900㎜　H＝ 300㎜	個	26000	26000	26000	26000	26000	26000	026
T8766	組立て式マンホール 1号　斜壁	内径　600～ 900㎜　H＝ 450㎜	個	35000	35000	35000	35000	35000	35000	026
T8767	組立て式マンホール 1号　斜壁	内径　600～ 900㎜　H＝ 600㎜	個	44000	44000	44000	44000	44000	44000	026
TF022	組立て式マンホール 2号く体Ｂ.	内径　1200㎜　H＝ 600㎜	個	71600	71600	71600	71600	71600	71600	026
TF023	組立て式マンホール 2号く体Ｂ.	内径　1200㎜　H＝ 900㎜	個	100000	100000	100000	100000	100000	100000	026
TF024	組立て式マンホール 2号く体Ｂ.	内径　1200㎜　H＝1200㎜	個	131000	131000	131000	131000	131000	131000	026
TF025	組立て式マンホール 2号く体Ｂ.	内径　1200㎜　H＝1500㎜	個	159000	159000	159000	159000	159000	159000	026
TF026	組立て式マンホール 2号く体Ｂ.	内径　1200㎜　H＝1800㎜	個	187000	187000	187000	187000	187000	187000	026
TF027	組立て式マンホール 2号く体Ｂ.	内径　1200㎜　H＝2100㎜	個	215000	215000	215000	215000	215000	215000	026
TF028	組立て式マンホール 2号く体Ｂ.	内径　1200㎜　H＝2400㎜	個	243000	243000	243000	243000	243000	243000	026
TF029	組立て式マンホール 2号　直壁	内径　1200㎜　H＝ 600㎜	個	64600	64600	64600	64600	64600	64600	026
TF030	組立て式マンホール 2号　直壁	内径　1200㎜　H＝ 900㎜	個	92700	92700	92700	92700	92700	92700	026
TF031	組立て式マンホール 2号　直壁	内径　1200㎜　H＝1200㎜	個	121000	121000	121000	121000	121000	121000	026
TF032	組立て式マンホール 2号　直壁	内径　1200㎜　H＝1500㎜	個	148000	148000	148000	148000	148000	148000	026
TF033	組立て式マンホール 2号　直壁	内径　1200㎜　H＝1800㎜	個	176000	176000	176000	176000	176000	176000	026
TF034	組立て式マンホール 2号踊場直壁	内径　1200㎜　H＝ 600㎜	個	127000	127000	127000	127000	127000	127000	026
TF035	組立て式マンホール 2号連結直壁	内径　1200㎜　H＝ 300㎜	個	72500	72500	72500	72500	72500	72500	026
TF042	組立て式マンホール 3号く体Ｂ.	内径　1500㎜　H＝ 900㎜	個	164000	164000	164000	164000	164000	164000	026
TF043	組立て式マンホール 3号く体Ｂ.	内径　1500㎜　H＝1200㎜	個	215000	215000	215000	215000	215000	215000	026
TF044	組立て式マンホール 3号く体Ｂ.	内径　1500㎜　H＝1500㎜	個	257000	257000	257000	257000	257000	257000	026
TF045	組立て式マンホール 3号く体Ｂ.	内径　1500㎜　H＝1800㎜	個	305000	305000	305000	305000	305000	305000	026
TF046	組立て式マンホール 3号く体Ｂ.	内径　1500㎜　H＝2100㎜	個	348000	348000	348000	348000	348000	348000	026
TF047	組立て式マンホール 3号く体Ｂ.	内径　1500㎜　H＝2400㎜	個	391000	391000	391000	391000	391000	391000	026
TF048	組立て式マンホール 3号　直壁	内径　1500㎜　H＝1800㎜	個	269000	269000	269000	269000	269000	269000	026
TF049	組立て式マンホール 3号　直壁	内径　1500㎜　H＝2100㎜	個	312000	312000	312000	312000	312000	312000	026
TF050	組立て式マンホール 3号　直壁	内径　1500㎜　H＝2400㎜	個	354000	354000	354000	354000	354000	354000	026

一 般 単 価 一 覧 表

(5) 下水道用マンホール側塊

全地区単価

引き渡し場所
現場渡し

単価コード	名　　称	規　　格	単　位	単　価						機労材集計コード
				08 04 01	08 05 15	08 06 15	08 07 15	08 08 15	08 09 15	
TF051	組立て式マンホール 3号踊場直壁	内径　1500㎜　H＝ 600㎜	個	196000	196000	196000	196000	196000	196000	026
TF052	組立て式マンホール 3号連結直壁	内径　1500㎜　H＝ 300㎜	個	106000	106000	106000	106000	106000	106000	026
TF053	組立て式マンホール 3号　　斜壁	内径　600～1500㎜　H＝ 300㎜	個	93300	93300	93300	93300	93300	93300	026
T8768	組立て式マンホール　調整リング	内径　600㎜　H＝　50㎜	個	5480	5480	5480	5480	5480	5480	026
T8769	組立て式マンホール　調整リング	内径　600㎜　H＝ 100㎜	個	8600	8600	8600	8600	8600	8600	026
T8770	組立て式マンホール　調整リング	内径　600㎜　H＝ 150㎜	個	12000	12000	12000	12000	12000	12000	026
T8771	組立て式マンホール　調整金具	調整高　25㎜まで	個	4090	4090	4090	4090	4090	4090	026
T8772	組立て式マンホール　調整金具	調整高　45㎜まで	個	6780	6780	6780	6780	6780	6780	026
T8773	組立て式マンホール　ステップ	幅 300㎜	個	＊非開示＊	＊非開示＊	＊非開示＊	＊非開示＊	＊非開示＊	＊非開示＊	026
T8774	組立て式マンホール　ステップ	幅 400㎜	個	＊非開示＊	＊非開示＊	＊非開示＊	＊非開示＊	＊非開示＊	＊非開示＊	026
TF018	削孔費（ 0－ 1）号用	150	箇所	8360	8360	8360	8360	8360	8360	026
TF019	削孔費（ 0－ 1）号用	200	箇所	9460	9460	9460	9460	9460	9460	026
TF020	削孔費（ 0－ 1）号用	250	箇所	10700	10700	10700	10700	10700	10700	026

一 般 単 価 一 覧 表

(6)ボックスカルバート

全地区単価

引き渡し場所
現場渡し

単価コード	名　　称	規　　格	単　位	単　価						機労材集計コード
				08 04 01	08 05 15	08 06 15	08 07 15	08 08 15	08 09 15	
T8107	ボックス　カルバート（T－25）	300×　300－　2.0m；土被り0.2～3.0m	個	44900	44900	44900	44900	44900	44900	030
T8108	ボックス　カルバート（T－25）	400×　400－　2.0m；土被り0.2～3.0m	個	55800	55800	55800	55800	55800	55800	030
T8109	ボックス　カルバート（T－25）	500×　500－　2.0m；土被り0.2～3.0m	個	84400	84400	84400	84400	84400	84400	030
T8110	ボックス　カルバート（T－25）	600×　600－　2.0m；土被り0.2～3.0m	個	105000	105000	105000	105000	105000	105000	030
T8111	ボックス　カルバート（T－25）	700×　700－　2.0m；土被り0.2～3.0m	個	118000	118000	118000	118000	118000	118000	030
T8112	ボックス　カルバート（T－25）	800×　800－　2.0m；土被り0.2～3.0m	個	132000	132000	132000	132000	132000	132000	030
T8113	ボックス　カルバート（T－25）	900×　900－　2.0m；土被り0.2～3.0m	個	145000	145000	145000	145000	145000	145000	030
T8114	ボックス　カルバート（T－25）	1000×　800－　2.0m；土被り0.2～3.0m	個	152000	152000	152000	152000	152000	152000	030
T8115	ボックス　カルバート（T－25）	1000×1000－　2.0m；土被り0.2～3.0m	個	165000	165000	165000	165000	165000	165000	030
T8116	ボックス　カルバート（T－25）	1200×1000－　2.0m；土被り0.2～3.0m	個	179000	179000	179000	179000	179000	179000	030
T8117	ボックス　カルバート（T－25）	1200×1200－　2.0m；土被り0.2～3.0m	個	193000	193000	193000	193000	193000	193000	030
T8118	ボックス　カルバート（T－25）	1300×1300－　2.0m；土被り0.2～3.0m	個	215000	215000	215000	215000	215000	215000	030
T8119	ボックス　カルバート（T－25）	1500×1000－　2.0m；土被り0.2～3.0m	個	234000	234000	234000	234000	234000	234000	030
T8120	ボックス　カルバート（T－25）	1500×1200－　2.0m；土被り0.2～3.0m	個	249000	249000	249000	249000	249000	249000	030
T8121	ボックス　カルバート（T－25）	1500×1500－　2.0m；土被り0.2～3.0m	個	271000	271000	271000	271000	271000	271000	030
T8122	ボックス　カルバート（T－25）	1800×1500－　2.0m；土被り0.2～3.0m	個	317000	317000	317000	317000	317000	317000	030
T8123	ボックス　カルバート（T－25）	1800×1800－　2.0m；土被り0.2～3.0m	個	341000	341000	341000	341000	341000	341000	030
T8124	ボックス　カルバート（T－25）	2000×1500－　1.5m；土被り0.2～3.0m	個	274000	274000	274000	274000	274000	274000	030
T8125	ボックス　カルバート（T－25）	2000×2000－　1.5m；土被り0.2～3.0m	個	306000	306000	306000	306000	306000	306000	030
T8126	ボックス　カルバート（T－25）	2500×1500－　1.5m；土被り0.2～3.0m	個	385000	385000	385000	385000	385000	385000	030
T8127	ボックス　カルバート（T－25）	2500×2000－　1.5m；土被り0.2～3.0m	個	424000	424000	424000	424000	424000	424000	030
T8128	ボックス　カルバート（T－25）	2500×2500－　1.5m；土被り0.2～3.0m	個	464000	464000	464000	464000	464000	464000	030
T8129	ボックス　カルバート（T－25）	3000×1500－　1.5m；土被り0.2～3.0m	個	533000	533000	533000	533000	533000	533000	030
T8130	ボックス　カルバート（T－25）	3000×2000－　1.0m；土被り0.2～3.0m	個	386000	386000	386000	386000	386000	386000	030
T8131	ボックス　カルバート（T－25）	3000×2500－　1.0m；土被り0.2～3.0m	個	418000	418000	418000	418000	418000	418000	030
T8135	ボックス　カルバート（T－25）	500×　400×2000；土被り0.2～3.0m	個	77900	77900	77900	77900	77900	77900	030
T8137	ボックス　カルバート（T－25）	600×　400×2000；土被り0.2～3.0m	個	91300	91300	91300	91300	91300	91300	030

一 般 単 価 一 覧 表

(6)ボックスカルバート

全地区単価

引き渡し場所
現場渡し

単価コード	名　　称	規　　格	単　位	単　価						機労材集計コード
				08 04 01	08 05 15	08 06 15	08 07 15	08 08 15	08 09 15	
T8138	ボックス　カルバート（Ｔ－25）	1000×　600×2000；土被り0.2～3.0m	個	138000	138000	138000	138000	138000	138000	030
T8561	遠心ボックスカルバート	φ　150　L=2000	個	20000	20000	20000	20000	20000	20000	030
T8562	遠心ボックスカルバート	φ　200　L=2000	個	24100	24100	24100	24100	24100	24100	030
T8563	遠心ボックスカルバート	φ　250　L=2400	個	36800	36800	36800	36800	36800	36800	030
T8564	遠心ボックスカルバート	φ　300　L=2400	個	46800	46800	46800	46800	46800	46800	030
T8565	遠心ボックスカルバート	φ　400　L=2400	個	72900	72900	72900	72900	72900	72900	030
T8566	遠心ボックスカルバート	φ　500　L=2400	個	100000	100000	100000	100000	100000	100000	030

一 般 単 価 一 覧 表

(7)ブロック類

全地区単価

引き渡し場所
現場渡し

単価コード	名　　称	規　　格	単　位	単　価						機労材集計コード
				08 04 01	08 05 15	08 06 15	08 07 15	08 08 15	08 09 15	
T3582	溝畔ブロック	500×　900　　有筋	個	3500	3500	3500	3500	3500	3500	027
T3584	溝畔ブロック	700×　600　　有筋	個	3880	3880	3880	3880	3880	3880	027
T7843	畦畔ブロック	450型　L＝900㎜　　有筋	個	2660	2660	2660	2660	2660	2660	027
T7844	畦畔ブロック	500型　L＝900㎜　　有筋	個	3020	3020	3020	3020	3020	3020	027
T7846	畦畔ブロック	600型　L＝600㎜　　有筋	個	2690	2690	2690	2690	2690	2690	027
T7847	畦畔ブロック	H600×L2000片面フラット型	個	11000	11000	11000	11000	11000	11000	027
T7848	畦畔ブロック	H800×L2000片面フラット型	個	18000	18000	18000	18000	18000	18000	027
T3580	積ブロック	A種控 35cm　350kg／㎡以上	㎡	＊非開示＊	＊非開示＊	＊非開示＊	＊非開示＊	＊非開示＊	＊非開示＊	028
T3593	張ブロック	ｔ＝ 8cm　　500×　500以下	㎡	＊非開示＊	＊非開示＊	＊非開示＊	＊非開示＊	＊非開示＊	＊非開示＊	028
T3594	張ブロック	ｔ＝10cm　　500×　500以下	㎡	＊非開示＊	＊非開示＊	＊非開示＊	＊非開示＊	＊非開示＊	＊非開示＊	028
T3616	空胴コンクリートブロック　C種	10×19×　39cm	個	＊非開示＊	＊非開示＊	＊非開示＊	＊非開示＊	＊非開示＊	＊非開示＊	028
T3617	空胴コンクリートブロック　C種	12×19×　39cm	個	＊非開示＊	＊非開示＊	＊非開示＊	＊非開示＊	＊非開示＊	＊非開示＊	028
T3618	空胴コンクリートブロック　C種	15×19×　39cm	個	＊非開示＊	＊非開示＊	＊非開示＊	＊非開示＊	＊非開示＊	＊非開示＊	028
T3619	空胴コンクリートブロック　C種	19×19×　39cm	個	----------	----------	----------	----------	----------	----------	028
TC614	コマブロック	φ330×　330	組	3500	3500	3500	3500	3500	3500	028
TC616	コマブロック	φ500×　500	組	5800	5800	5800	5800	5800	5800	028
TC740	駒止ブロック	本体　H500×Ｌ500×Ｂ360	個	6950	6950	6950	6950	6950	6950	028
TC741	駒止ブロック取付金具	鉄筋加工品	組	2840	2840	2840	2840	2840	2840	116
T3701	歩車道境界ブロック	Ａ型　片側　150×170×200×600㎜	個	＊非開示＊	＊非開示＊	＊非開示＊	＊非開示＊	＊非開示＊	＊非開示＊	025
T3702	歩車道境界ブロック	Ｂ型　片側　180×205×250×600㎜	個	＊非開示＊	＊非開示＊	＊非開示＊	＊非開示＊	＊非開示＊	＊非開示＊	025
T3703	歩車道境界ブロック	Ｃ型　片側　180×210×300×600㎜	個	＊非開示＊	＊非開示＊	＊非開示＊	＊非開示＊	＊非開示＊	＊非開示＊	025
T3707	歩車道境界ブロック	Fb-15　180×205×250×2000㎜	個	＊非開示＊	＊非開示＊	＊非開示＊	＊非開示＊	＊非開示＊	＊非開示＊	025
T3708	歩車道境界ブロック	Fb-20　180×210×300×2000㎜	個	＊非開示＊	＊非開示＊	＊非開示＊	＊非開示＊	＊非開示＊	＊非開示＊	025
T3709	歩車道境界ブロック	Fb-25　180×215×350×2000㎜	個	＊非開示＊	＊非開示＊	＊非開示＊	＊非開示＊	＊非開示＊	＊非開示＊	025

一 般 単 価 一 覧 表

(7)ブロック類

全地区単価

引き渡し場所
現場渡し

単価コード	名　　称	規　　格	単　位	単　価						機労材集計コード
				08 04 01	08 05 15	08 06 15	08 07 15	08 08 15	08 09 15	
T3710	歩車道境界ブロック	Ff-20 Fa-25　180×250×350×2000mm	個	＊非開示＊	＊非開示＊	＊非開示＊	＊非開示＊	＊非開示＊	＊非開示＊	025
T3711	歩車道境界ブロック	Ff-25　180×260×400×2000mm	個	＊非開示＊	＊非開示＊	＊非開示＊	＊非開示＊	＊非開示＊	＊非開示＊	025
T3712	歩車道境界ブロック	Fa-20　180×240×300×2000mm	個	＊非開示＊	＊非開示＊	＊非開示＊	＊非開示＊	＊非開示＊	＊非開示＊	025
T3713	歩車道境界ブロック	Fc-2　210×220×100×1000mm	個	2980	2980	2980	2980	2980	2980	025
T3714	歩車道境界ブロック	Fc-5　210×225×150×1000mm	個	3510	3510	3510	3510	3510	3510	025
T3704	地先境界ブロック	Ａ型　120×120×120×600mm	個	＊非開示＊	＊非開示＊	＊非開示＊	＊非開示＊	＊非開示＊	＊非開示＊	025
T3705	地先境界ブロック	Ｂ型　150×150×120×600mm	個	＊非開示＊	＊非開示＊	＊非開示＊	＊非開示＊	＊非開示＊	＊非開示＊	025
T3706	地先境界ブロック	Ｃ型　150×150×150×600mm	個	＊非開示＊	＊非開示＊	＊非開示＊	＊非開示＊	＊非開示＊	＊非開示＊	025
T3641	基礎ブロック（道路反射鏡用）	H1000×L500×B500mm	個	15400	15400	15400	15400	15400	15400	025
T3642	基礎ブロック（道路反射鏡用）	H1000×L600×B600mm	個	23400	23400	23400	23400	23400	23400	025
T3643	基礎ブロック（道路反射鏡用）	H1200×L600×B600mm	個	28100	28100	28100	28100	28100	28100	025
T3644	基礎ブロック（規制標識用）	H600×L400×B400mm	個	6110	6110	6110	6110	6110	6110	025
T3645	基礎ブロック（規制標識用）	H600×L500×B500mm	個	9250	9250	9250	9250	9250	9250	025
T3550	プレキャストガードレール基礎	BC-20 H480×W800×L2000	基	31400	31400	31400	31400	31400	31400	025
T3551	プレキャストガードレール基礎	BC-18 H480×W800×L2000	基	31400	31400	31400	31400	31400	31400	025
T3552	プレキャストガードレール基礎	BC-16 H480×W900×L2000	基	33200	33200	33200	33200	33200	33200	025
T3553	プレキャストガードレール基礎	BC-14 H480×W900×L2000	基	33200	33200	33200	33200	33200	33200	025
T3554	プレキャストガードレール基礎	BC-12 H480×W1000×L2000	基	35200	35200	35200	35200	35200	35200	025
T3555	プレキャストガードレール基礎	BC-10 H480×W1100×L2000	基	37100	37100	37100	37100	37100	37100	025
T3556	プレキャストガードレール基礎	BC-8　H480×W1200×L2000	基	39000	39000	39000	39000	39000	39000	025

一 般 単 価 一 覧 表

(1)鋼矢板・鋼杭・鋼板

全地区単価

引き渡し場所
現場渡し

単価コード	名　　称	規　　格	単　位	単　価						機労材集計コード
				08 04 01	08 05 15	08 06 15	08 07 15	08 08 15	08 09 15	
T4050	H形鋼	広幅　H-200	t	＊非開示＊	＊非開示＊	＊非開示＊	＊非開示＊	＊非開示＊	＊非開示＊	117
T4051	H形鋼	広幅　H-250	t	＊非開示＊	＊非開示＊	＊非開示＊	＊非開示＊	＊非開示＊	＊非開示＊	117
T4052	H形鋼	広幅　H-300	t	＊非開示＊	＊非開示＊	＊非開示＊	＊非開示＊	＊非開示＊	＊非開示＊	117
T4053	H形鋼	広幅　H-350	t	＊非開示＊	＊非開示＊	＊非開示＊	＊非開示＊	＊非開示＊	＊非開示＊	117
T4054	H形鋼	広幅　H-400	t	＊非開示＊	＊非開示＊	＊非開示＊	＊非開示＊	＊非開示＊	＊非開示＊	117
T4067	鋼矢板　U形　ＳＹ295	Ⅱ　型	t	＊非開示＊	＊非開示＊	＊非開示＊	＊非開示＊	＊非開示＊	＊非開示＊	048
T4069	鋼矢板　U形　ＳＹ295	Ⅲ　型	t	＊非開示＊	＊非開示＊	＊非開示＊	＊非開示＊	＊非開示＊	＊非開示＊	048
T4071	鋼矢板　U形　ＳＹ295	Ⅳ　型	t	＊非開示＊	＊非開示＊	＊非開示＊	＊非開示＊	＊非開示＊	＊非開示＊	048
T4073	鋼矢板　U形　ＳＹ295	ＶＬ型	t	＊非開示＊	＊非開示＊	＊非開示＊	＊非開示＊	＊非開示＊	＊非開示＊	048
T4074	鋼矢板　U形　ＳＹ295	ⅥＬ型	t	＊非開示＊	＊非開示＊	＊非開示＊	＊非開示＊	＊非開示＊	＊非開示＊	048
T4075	軽量鋼矢板　（ＳＳ400）		t	＊非開示＊	＊非開示＊	＊非開示＊	＊非開示＊	＊非開示＊	＊非開示＊	048
T4094	広幅鋼矢板	ＳＰ－Ⅱｗ	t	＊非開示＊	＊非開示＊	＊非開示＊	＊非開示＊	＊非開示＊	＊非開示＊	048
T4095	広幅鋼矢板	ＳＰ－Ⅲｗ	t	＊非開示＊	＊非開示＊	＊非開示＊	＊非開示＊	＊非開示＊	＊非開示＊	048
T4096	広幅鋼矢板	ＳＰ－Ⅳｗ	t	＊非開示＊	＊非開示＊	＊非開示＊	＊非開示＊	＊非開示＊	＊非開示＊	048
T4091	ハット形鋼矢板	ＳＰ－10Ｈ	t	＊非開示＊	＊非開示＊	＊非開示＊	＊非開示＊	＊非開示＊	＊非開示＊	048
T4092	ハット形鋼矢板	ＳＰ－25Ｈ	t	＊非開示＊	＊非開示＊	＊非開示＊	＊非開示＊	＊非開示＊	＊非開示＊	048
T4098	ハット形鋼矢板	ＳＰ－45Ｈ	t	＊非開示＊	＊非開示＊	＊非開示＊	＊非開示＊	＊非開示＊	＊非開示＊	048
T4099	ハット形鋼矢板	ＳＰ－50Ｈ	t	＊非開示＊	＊非開示＊	＊非開示＊	＊非開示＊	＊非開示＊	＊非開示＊	048
T4043	鋼板　（無規格品）厚板	厚 9～11㎜	t	＊非開示＊	＊非開示＊	＊非開示＊	＊非開示＊	＊非開示＊	＊非開示＊	117
T3988	平鋼（SS 400）	厚 9.0㎜　幅50～ 75㎜	t	＊非開示＊	＊非開示＊	＊非開示＊	＊非開示＊	＊非開示＊	＊非開示＊	117
T4032	溝形鋼（SS 400）大形	厚 7～ 9㎜　　幅 75～90　高150～200	t	＊非開示＊	＊非開示＊	＊非開示＊	＊非開示＊	＊非開示＊	＊非開示＊	117
T4101	亜鉛引鉄板　（平板）	0.30×　914×1829	枚	＊非開示＊	＊非開示＊	＊非開示＊	＊非開示＊	＊非開示＊	＊非開示＊	118
T4009	鉄スクラップ	ヘビーＨ１	t	＊非開示＊	＊非開示＊	＊非開示＊	＊非開示＊	＊非開示＊	＊非開示＊	117
T4001	鋼板(○月積価格)	ベース無規格 中厚板	t	＊非開示＊	＊非開示＊	＊非開示＊	＊非開示＊	＊非開示＊	＊非開示＊	117
T4002	等辺山形鋼(○月積価格)	ベース無規格25-35 250×250	t	＊非開示＊	＊非開示＊	＊非開示＊	＊非開示＊	＊非開示＊	＊非開示＊	117
T4003	溝形鋼(○月積価格)	9-13㎜ 250-380 90-100㎜	t	＊非開示＊	＊非開示＊	＊非開示＊	＊非開示＊	＊非開示＊	＊非開示＊	117

一 般 単 価 一 覧 表

(1)鋼矢板・鋼杭・鋼板

全地区単価

引き渡し場所
現場渡し

単価コード	名　　称	規　　格	単　位	単　価						機労材集計コード
				08 04 01	08 05 15	08 06 15	08 07 15	08 08 15	08 09 15	
T4004	Ｉ形鋼(○月積価格)	7-16 200-600×100-190	t	＊非開示＊	＊非開示＊	＊非開示＊	＊非開示＊	＊非開示＊	＊非開示＊	117
T4005	Ｈ形鋼(○月積価格)	ベース無規格 t2<30mm	t	＊非開示＊	＊非開示＊	＊非開示＊	＊非開示＊	＊非開示＊	＊非開示＊	117
T4006	橋梁用ＣＴ形鋼(○月積価格)	ﾍﾞｰｽ無規格広幅300mm以下 (175-250ｼﾘｰｽﾞ)	t	＊非開示＊	＊非開示＊	＊非開示＊	＊非開示＊	＊非開示＊	＊非開示＊	050
T4016	橋梁用ＣＴ形鋼(○月積価格)	ﾍﾞｰｽ無規格広幅350mm (175-250ｼﾘｰｽﾞ)	t	＊非開示＊	＊非開示＊	＊非開示＊	＊非開示＊	＊非開示＊	＊非開示＊	117
T4017	橋梁用ＣＴ形鋼(○月積価格)	ﾍﾞｰｽ無規格広幅400mm (175-250ｼﾘｰｽﾞ)	t	＊非開示＊	＊非開示＊	＊非開示＊	＊非開示＊	＊非開示＊	＊非開示＊	117
T4018	橋梁用ＣＴ形鋼(○月積価格)	ﾍﾞｰｽ無規格中幅700mm以上 (175-250ｼﾘｰｽﾞ)	t	＊非開示＊	＊非開示＊	＊非開示＊	＊非開示＊	＊非開示＊	＊非開示＊	117
T3051	鋼管杭 SM570, φ508× t 12	L=7.5m	本	302000	302000	302000	302000	302000	302000	049
T3052	鋼管杭 SM570, φ508× t 12	L=9.0m	本	361000	361000	361000	361000	361000	361000	049
T3053	鋼管杭 SM570, φ508× t 12	上3.5m下6.5m,L=10.0m,ﾈｼﾞ継手含む	本	624000	624000	624000	624000	624000	624000	049
T3054	鋼管杭 SM570, φ508× t 12	上3.5m下7.0m,L=10.5m,ﾈｼﾞ継手含む	本	644000	644000	644000	644000	644000	644000	049
T3055	鋼管杭 SM570, φ508× t 12	上7.0m下3.5m,L=10.5m,ﾈｼﾞ継手含む	本	644000	644000	644000	644000	644000	644000	049
T3056	鋼管杭 SM570, φ508× t 12	上4m下7m,L=11.0m,ﾈｼﾞ継手含む	本	664000	664000	664000	664000	664000	664000	049
T3057	鋼管杭 SM570, φ508× t 12	上7m下4m,L=11.0m,ﾈｼﾞ継手含む	本	664000	664000	664000	664000	664000	664000	049
T3058	回転ﾊﾞﾝﾄﾞ	上杭ﾈｼﾞ込用	ｾｯﾄ	100000	100000	100000	100000	100000	100000	049

一 般 単 価 一 覧 表

(2)異形棒鋼

全地区単価

引き渡し場所
現場渡し

単価コード	名　　称	規　　格	単　位	単　価						機労材集計コード
				08 04 01	08 05 15	08 06 15	08 07 15	08 08 15	08 09 15	
T3963	異形棒鋼（ＳＤ295Ａ）	Ｄ10㎜	t	＊非開示＊	＊非開示＊	＊非開示＊	＊非開示＊	＊非開示＊	＊非開示＊	116
T3964	異形棒鋼（ＳＤ295Ａ）	Ｄ13㎜	t	＊非開示＊	＊非開示＊	＊非開示＊	＊非開示＊	＊非開示＊	＊非開示＊	116
T3965	異形棒鋼（ＳＤ295Ａ）	Ｄ16㎜	t	＊非開示＊	＊非開示＊	＊非開示＊	＊非開示＊	＊非開示＊	＊非開示＊	116
T3972	異形棒鋼（ＳＤ 345）	Ｄ13㎜	t	＊非開示＊	＊非開示＊	＊非開示＊	＊非開示＊	＊非開示＊	＊非開示＊	116
T3973	異形棒鋼（ＳＤ 345）	Ｄ16～25㎜	t	＊非開示＊	＊非開示＊	＊非開示＊	＊非開示＊	＊非開示＊	＊非開示＊	116
T3976	異形棒鋼（ＳＤ 345）	Ｄ16㎜	t	＊非開示＊	＊非開示＊	＊非開示＊	＊非開示＊	＊非開示＊	＊非開示＊	116
T3977	異形棒鋼（ＳＤ 345）	Ｄ19㎜	t	＊非開示＊	＊非開示＊	＊非開示＊	＊非開示＊	＊非開示＊	＊非開示＊	116
T3978	異形棒鋼（ＳＤ 345）	Ｄ22㎜	t	＊非開示＊	＊非開示＊	＊非開示＊	＊非開示＊	＊非開示＊	＊非開示＊	116
T3979	異形棒鋼（ＳＤ 345）	Ｄ25㎜	t	＊非開示＊	＊非開示＊	＊非開示＊	＊非開示＊	＊非開示＊	＊非開示＊	116
T3974	異形棒鋼（ＳＤ 345）	Ｄ29～32㎜	t	＊非開示＊	＊非開示＊	＊非開示＊	＊非開示＊	＊非開示＊	＊非開示＊	116
T3980	異形棒鋼（ＳＤ 345）	Ｄ29㎜	t	＊非開示＊	＊非開示＊	＊非開示＊	＊非開示＊	＊非開示＊	＊非開示＊	116
T3981	異形棒鋼（ＳＤ 345）	Ｄ32㎜	t	＊非開示＊	＊非開示＊	＊非開示＊	＊非開示＊	＊非開示＊	＊非開示＊	116
T3975	異形棒鋼（ＳＤ 345）	Ｄ35㎜	t	＊非開示＊	＊非開示＊	＊非開示＊	＊非開示＊	＊非開示＊	＊非開示＊	116
T3982	異形棒鋼（ＳＤ 345）	Ｄ38㎜	t	＊非開示＊	＊非開示＊	＊非開示＊	＊非開示＊	＊非開示＊	＊非開示＊	116
T3983	異形棒鋼（ＳＤ 345）	Ｄ41㎜	t	----------	----------	----------	----------	＊非開示＊	＊非開示＊	116
T3984	異形棒鋼（ＳＤ 345）	Ｄ51㎜	t	----------	----------	----------	----------	＊非開示＊	＊非開示＊	116

一 般 単 価 一 覧 表

(3)小型水門（富山県規格）

全地区単価

引き渡し場所
工場渡し

単価コード	名　　称	規　　格	単　位	単　価						機労材集計コード
				08 04 01	08 05 15	08 06 15	08 07 15	08 08 15	08 09 15	
	※単価は工場制作費である。									
TG121	小型水門　（A型）	0.40×0.40m-0.16㎡戸当りSUS304扉体SS400	基	549000	549000	549000	549000	549000	549000	040
TG122	小型水門　（A型）	0.40×0.60m-0.24㎡戸当りSUS304扉体SS400	基	589000	589000	589000	589000	589000	589000	040
TG123	小型水門　（A型）	0.60×0.40m-0.24㎡戸当りSUS304扉体SS400	基	623000	623000	623000	623000	623000	623000	040
TG124	小型水門　（A型）	0.50×0.50m-0.25㎡戸当りSUS304扉体SS400	基	593000	593000	593000	593000	593000	593000	040
TG125	小型水門　（A型）	0.80×0.40m-0.32㎡戸当りSUS304扉体SS400	基	669000	669000	669000	669000	669000	669000	040
TG126	小型水門　（A型）	0.60×0.60m-0.36㎡戸当りSUS304扉体SS400	基	690000	690000	690000	690000	690000	690000	040
TG127	小型水門　（A型）	0.70×0.70m-0.49㎡戸当りSUS304扉体SS400	基	702000	702000	702000	702000	702000	702000	040
TG128	小型水門　（A型）	1.00×0.50m-0.50㎡戸当りSUS304扉体SS400	基	746000	746000	746000	746000	746000	746000	040
TG129	小型水門　（A型）	0.80×0.80m-0.64㎡戸当りSUS304扉体SS400	基	759000	759000	759000	759000	759000	759000	040
TG130	小型水門　（A型）	1.20×0.60m-0.72㎡戸当りSUS304扉体SS400	基	782000	782000	782000	782000	782000	782000	040
TG131	小型水門　（A型）	1.50×0.50m-0.75㎡戸当りSUS304扉体SS400	基	820000	820000	820000	820000	820000	820000	040
TG132	小型水門　（A型）	1.00×1.00m-1.00㎡戸当りSUS304扉体SS400	基	1130000	1130000	1130000	1130000	1130000	1130000	040
TG133	小型水門　（A型）	1.20×1.20m-1.44㎡戸当りSUS304扉体SS400	基	1250000	1250000	1250000	1250000	1250000	1250000	040
TG134	小型水門　（A型）	1.50×1.00m-1.50㎡戸当りSUS304扉体SS400	基	1300000	1300000	1300000	1300000	1300000	1300000	040
TG211	小型水門　（A型）	1.50×1.50m-2.25㎡戸当りSUS304扉体SS400	基	1330000	1330000	1330000	1330000	1330000	1330000	040
TG212	小型水門　（B型）	1.50×0.50m-0.75㎡戸当りSUS304扉体SS400	基	1480000	1480000	1480000	1480000	1480000	1480000	040
TG213	小型水門　（B型）	2.00×0.50m-1.00㎡戸当りSUS304扉体SS400	基	1630000	1630000	1630000	1630000	1630000	1630000	040
TG214	小型水門　（B型）	1.50×1.00m-1.50㎡戸当りSUS304扉体SS400	基	1770000	1770000	1770000	1770000	1770000	1770000	040
TG215	小型水門　（B型）	2.00×1.00m-2.00㎡戸当りSUS304扉体SS400	基	1980000	1980000	1980000	1980000	1980000	1980000	040
TG216	小型水門　（B型）	1.50×1.50m-2.25㎡戸当りSUS304扉体SS400	基	2160000	2160000	2160000	2160000	2160000	2160000	040
TG217	小型水門　（B型）	2.00×1.50m-3.00㎡戸当りSUS304扉体SS400	基	2330000	2330000	2330000	2330000	2330000	2330000	040
TG218	小型水門　（B型）	2.00×2.00m-4.00㎡戸当りSUS304扉体SS400	基	2590000	2590000	2590000	2590000	2590000	2590000	040
	(注)小型水門（A型及びB型）について									
	1 材 料…戸当りSUS304、扉体SS400を	対象としている。								
	2 戸当りの高さ…扉体高＋80cm程度を	対象としている。								
	3 水　密　性　…前面三方完全水密を	対象としている。								

一 般 単 価 一 覧 表

(3)小型水門（富山県規格）

全地区単価

引き渡し場所
工場渡し

単価コード	名　　称	規　　格	単　位	単　価						機労材集計コード
				08 04 01	08 05 15	08 06 15	08 07 15	08 08 15	08 09 15	
	※単価は工場制作費である。									
TG141	小型水門　（A型）	0.40×0.40m-0.16㎡戸当りSUS304扉体SUS304	基	1000000	1000000	1000000	1000000	1000000	1000000	040
TG142	小型水門　（A型）	0.40×0.60m-0.24㎡戸当りSUS304扉体SUS304	基	1070000	1070000	1070000	1070000	1070000	1070000	040
TG143	小型水門　（A型）	0.60×0.40m-0.24㎡戸当りSUS304扉体SUS304	基	1130000	1130000	1130000	1130000	1130000	1130000	040
TG144	小型水門　（A型）	0.50×0.50m-0.25㎡戸当りSUS304扉体SUS304	基	1080000	1080000	1080000	1080000	1080000	1080000	040
TG145	小型水門　（A型）	0.80×0.40m-0.32㎡戸当りSUS304扉体SUS304	基	1220000	1220000	1220000	1220000	1220000	1220000	040
TG146	小型水門　（A型）	0.60×0.60m-0.36㎡戸当りSUS304扉体SUS304	基	1250000	1250000	1250000	1250000	1250000	1250000	040
TG147	小型水門　（A型）	0.70×0.70m-0.49㎡戸当りSUS304扉体SUS304	基	1280000	1280000	1280000	1280000	1280000	1280000	040
TG148	小型水門　（A型）	1.00×0.50m-0.50㎡戸当りSUS304扉体SUS304	基	1360000	1360000	1360000	1360000	1360000	1360000	040
TG149	小型水門　（A型）	0.80×0.80m-0.64㎡戸当りSUS304扉体SUS304	基	1380000	1380000	1380000	1380000	1380000	1380000	040
TG150	小型水門　（A型）	1.20×0.60m-0.72㎡戸当りSUS304扉体SUS304	基	1420000	1420000	1420000	1420000	1420000	1420000	040
TG151	小型水門　（A型）	1.50×0.50m-0.75㎡戸当りSUS304扉体SUS304	基	1490000	1490000	1490000	1490000	1490000	1490000	040
TG152	小型水門　（A型）	1.00×1.00m-1.00㎡戸当りSUS304扉体SUS304	基	2060000	2060000	2060000	2060000	2060000	2060000	040
TG153	小型水門　（A型）	1.20×1.20m-1.44㎡戸当りSUS304扉体SUS304	基	2280000	2280000	2280000	2280000	2280000	2280000	040
TG154	小型水門　（A型）	1.50×1.00m-1.50㎡戸当りSUS304扉体SUS304	基	2380000	2380000	2380000	2380000	2380000	2380000	040
TG155	小型水門　（A型）	1.50×1.50m-2.25㎡戸当りSUS304扉体SUS304	基	2430000	2430000	2430000	2430000	2430000	2430000	040
TG221	小型水門　（B型）	1.50×0.50m-0.75㎡戸当りSUS304扉体SUS304	基	2700000	2700000	2700000	2700000	2700000	2700000	040
TG222	小型水門　（B型）	2.00×0.50m-1.00㎡戸当りSUS304扉体SUS304	基	2980000	2980000	2980000	2980000	2980000	2980000	040
TG223	小型水門　（B型）	1.50×1.00m-1.50㎡戸当りSUS304扉体SUS304	基	3230000	3230000	3230000	3230000	3230000	3230000	040
TG224	小型水門　（B型）	2.00×1.00m-2.00㎡戸当りSUS304扉体SUS304	基	3620000	3620000	3620000	3620000	3620000	3620000	040
TG225	小型水門　（B型）	1.50×1.50m-2.25㎡戸当りSUS304扉体SUS304	基	3950000	3950000	3950000	3950000	3950000	3950000	040
TG226	小型水門　（B型）	2.00×1.50m-3.00㎡戸当りSUS304扉体SUS304	基	4250000	4250000	4250000	4250000	4250000	4250000	040
TG227	小型水門　（B型）	2.00×2.00m-4.00㎡戸当りSUS304扉体SUS304	基	4730000	4730000	4730000	4730000	4730000	4730000	040
	(注)小型水門（A型及びB型）について									
	1 材 料…戸当りSUS304、扉体SUS304を	対象としている。								
	2 戸当りの高さ…扉体高＋80cm程度を	対象としている。								
	3 水　密　性　…前面三方完全水密を	対象としている。								

一 般 単 価 一 覧 表

(3)小型水門（富山県規格）

全地区単価

引き渡し場所
工場渡し

単価コード	名　　称	規　　格	単　位	単　価						機労材集計コード
				08 04 01	08 05 15	08 06 15	08 07 15	08 08 15	08 09 15	
TC010	農業用簡易水門	；φ150	基	25900	25900	25900	25900	25900	25900	040
TC011	農業用簡易水門	；φ200	基	41200	41200	41200	41200	41200	41200	040
TC012	農業用簡易水門	；φ300	基	105000	105000	105000	105000	105000	105000	040
TC013	農業用簡易水門（ブロック一体型）	□150　H=400　15kg	基	47100	47100	47100	47100	47100	47100	040
TC014	農業用簡易水門（ブロック一体型）	□150　H=500　19kg	基	60400	60400	60400	60400	60400	60400	040
TC015	農業用簡易水門(ﾌﾞﾛｯｸ一体型)	φ150　H=400　27kg	基	40000	40000	40000	40000	40000	40000	040
TC016	農業用簡易水門(ﾌﾞﾛｯｸ一体型)	φ150　H=500　33kg	基	41300	41300	41300	41300	41300	41300	040
TC017	農業用簡易水門(ﾌﾞﾛｯｸ一体型)	φ150　H=600　40kg	基	47300	47300	47300	47300	47300	47300	040
	農業用簡易水門　据付費									
TC552	農業用簡易水門（据付費）	；φ150	基	13100	13100	13100	13100	13100	13100	040
TC553	農業用簡易水門（据付費）	；φ200	基	13100	13100	13100	13100	13100	13100	040
TC554	農業用簡易水門（据付費）	；φ300	基	25400	25400	25400	25400	25400	25400	040

一 般 単 価 一 覧 表

(4)鋼製自在枠・鋼製Ｌ型擁壁

全地区単価

引き渡し場所
現場渡し

単価コード	名　　称	規　　格	単　位	単　価						機労材集計コード
				08 04 01	08 05 15	08 06 15	08 07 15	08 08 15	08 09 15	
T8388	鋼製自在枠　H型タイプ	Ⅰ，Ⅱ，Ⅲ型	t	＊非開示＊	＊非開示＊	＊非開示＊	＊非開示＊	＊非開示＊	＊非開示＊	050
T8389	鋼製自在枠　Ｌ型	Ⅳ，Ⅴ型	t	＊非開示＊	＊非開示＊	＊非開示＊	＊非開示＊	＊非開示＊	＊非開示＊	050
T8401	鋼製L型擁壁	高1000×底幅800㎜	m	＊非開示＊	＊非開示＊	＊非開示＊	＊非開示＊	＊非開示＊	＊非開示＊	122
T8402	鋼製L型擁壁	高1500×底幅1000㎜	m	＊非開示＊	＊非開示＊	＊非開示＊	＊非開示＊	＊非開示＊	＊非開示＊	122
T8403	鋼製L型擁壁	高2000×底幅1300㎜	m	＊非開示＊	＊非開示＊	＊非開示＊	＊非開示＊	＊非開示＊	＊非開示＊	122
T8404	鋼製L型擁壁	高2500×底幅1600㎜	m	＊非開示＊	＊非開示＊	＊非開示＊	＊非開示＊	＊非開示＊	＊非開示＊	122
T8405	鋼製L型擁壁	高3000×底幅1800㎜	m	＊非開示＊	＊非開示＊	＊非開示＊	＊非開示＊	＊非開示＊	＊非開示＊	122
T8406	鋼製L型擁壁	高3500×底幅2000㎜	m	＊非開示＊	＊非開示＊	＊非開示＊	＊非開示＊	＊非開示＊	＊非開示＊	122
T8407	鋼製L型擁壁	高4000×底幅2000㎜	m	＊非開示＊	＊非開示＊	＊非開示＊	＊非開示＊	＊非開示＊	＊非開示＊	122
T8408	鋼製L型擁壁	高4500×底幅2000㎜	m	＊非開示＊	＊非開示＊	＊非開示＊	＊非開示＊	＊非開示＊	＊非開示＊	122
T8409	鋼製L型擁壁	高5000×底幅2000㎜	m	＊非開示＊	＊非開示＊	＊非開示＊	＊非開示＊	＊非開示＊	＊非開示＊	122

一 般 単 価 一 覧 表

(5)鋼製ｸﾞﾚｰﾁﾝｸﾞ・ｽﾃｯﾌﾟ（水路安全施設）

全地区単価

引き渡し場所
現場渡し

単価コード	名　　称	規　　格	単　位	単　価						機労材集計コード
				08 04 01	08 05 15	08 06 15	08 07 15	08 08 15	08 09 15	
T4459	鋼製グレーチング　側溝用(T- 6)	長1000×溝幅300；参考28.0kg	組	＊非開示＊	＊非開示＊	＊非開示＊	＊非開示＊	＊非開示＊	＊非開示＊	053
T4460	鋼製グレーチング　側溝用(T- 6)	長1000×溝幅350；参考33.8kg	組	＊非開示＊	＊非開示＊	＊非開示＊	＊非開示＊	＊非開示＊	＊非開示＊	053
T4461	鋼製グレーチング　側溝用(T- 6)	長1000×溝幅400；参考36.3kg	組	＊非開示＊	＊非開示＊	＊非開示＊	＊非開示＊	＊非開示＊	＊非開示＊	053
T4462	鋼製グレーチング　側溝用(T- 6)	長1000×溝幅450；参考48.0kg	組	＊非開示＊	＊非開示＊	＊非開示＊	＊非開示＊	＊非開示＊	＊非開示＊	053
T4463	鋼製グレーチング　側溝用(T- 6)	長1000×溝幅500；参考51.2kg	組	＊非開示＊	＊非開示＊	＊非開示＊	＊非開示＊	＊非開示＊	＊非開示＊	053
T4464	鋼製グレーチング　側溝用(T- 6)	長1000×溝幅550；参考54.4kg	組	＊非開示＊	＊非開示＊	＊非開示＊	＊非開示＊	＊非開示＊	＊非開示＊	053
T4465	鋼製グレーチング　側溝用(T- 6)	長1000×溝幅600；参考61.9kg	組	＊非開示＊	＊非開示＊	＊非開示＊	＊非開示＊	＊非開示＊	＊非開示＊	053
T4469	鋼製グレーチング　側溝用(T-14)	長1000×溝幅300；参考31.4kg	組	＊非開示＊	＊非開示＊	＊非開示＊	＊非開示＊	＊非開示＊	＊非開示＊	053
T4470	鋼製グレーチング　側溝用(T-14)	長1000×溝幅350；参考41.6kg	組	＊非開示＊	＊非開示＊	＊非開示＊	＊非開示＊	＊非開示＊	＊非開示＊	053
T4471	鋼製グレーチング　側溝用(T-14)	長1000×溝幅400；参考44.8kg	組	＊非開示＊	＊非開示＊	＊非開示＊	＊非開示＊	＊非開示＊	＊非開示＊	053
T4472	鋼製グレーチング　側溝用(T-14)	長1000×溝幅450；参考51.6kg	組	＊非開示＊	＊非開示＊	＊非開示＊	＊非開示＊	＊非開示＊	＊非開示＊	053
T4473	鋼製グレーチング　側溝用(T-14)	長1000×溝幅500；参考59.9kg	組	＊非開示＊	＊非開示＊	＊非開示＊	＊非開示＊	＊非開示＊	＊非開示＊	053
T4474	鋼製グレーチング　側溝用(T-14)	長1000×溝幅550；参考66.9kg	組	＊非開示＊	＊非開示＊	＊非開示＊	＊非開示＊	＊非開示＊	＊非開示＊	053
T4475	鋼製グレーチング　側溝用(T-14)	長1000×溝幅600；参考80.8kg	組	＊非開示＊	＊非開示＊	＊非開示＊	＊非開示＊	＊非開示＊	＊非開示＊	053
T4479	鋼製グレーチング　側溝用(T-20)	長1000×溝幅300；参考38.5kg	組	＊非開示＊	＊非開示＊	＊非開示＊	＊非開示＊	＊非開示＊	＊非開示＊	053
T4480	鋼製グレーチング　側溝用(T-20)	長1000×溝幅350；参考44.7kg	組	＊非開示＊	＊非開示＊	＊非開示＊	＊非開示＊	＊非開示＊	＊非開示＊	053
T4481	鋼製グレーチング　側溝用(T-20)	長1000×溝幅400；参考48.1kg	組	＊非開示＊	＊非開示＊	＊非開示＊	＊非開示＊	＊非開示＊	＊非開示＊	053
T4482	鋼製グレーチング　側溝用(T-20)	長1000×溝幅450；参考58.9kg	組	＊非開示＊	＊非開示＊	＊非開示＊	＊非開示＊	＊非開示＊	＊非開示＊	053
T4483	鋼製グレーチング　側溝用(T-20)	長1000×溝幅500；参考71.6kg	組	＊非開示＊	＊非開示＊	＊非開示＊	＊非開示＊	＊非開示＊	＊非開示＊	053
T4484	鋼製グレーチング　側溝用(T-20)	長1000×溝幅550；参考76.2kg	組	＊非開示＊	＊非開示＊	＊非開示＊	＊非開示＊	＊非開示＊	＊非開示＊	053
T4485	鋼製グレーチング　側溝用(T-20)	長1000×溝幅600；参考96.0kg	組	＊非開示＊	＊非開示＊	＊非開示＊	＊非開示＊	＊非開示＊	＊非開示＊	053
T4486	鋼製グレーチング　側溝用(T-25)	長1000×溝幅300；参考38.5kg	組	＊非開示＊	＊非開示＊	＊非開示＊	＊非開示＊	＊非開示＊	＊非開示＊	053
T4487	鋼製グレーチング　側溝用(T-25)	長1000×溝幅350；参考44.7kg	組	＊非開示＊	＊非開示＊	＊非開示＊	＊非開示＊	＊非開示＊	＊非開示＊	053
T4488	鋼製グレーチング　側溝用(T-25)	長1000×溝幅400；参考54.9kg	組	＊非開示＊	＊非開示＊	＊非開示＊	＊非開示＊	＊非開示＊	＊非開示＊	053
T4489	鋼製グレーチング　側溝用(T-25)	長1000×溝幅450；参考66.9kg	組	＊非開示＊	＊非開示＊	＊非開示＊	＊非開示＊	＊非開示＊	＊非開示＊	053
T4490	鋼製グレーチング　側溝用(T-25)	長1000×溝幅500；参考77.0kg	組	＊非開示＊	＊非開示＊	＊非開示＊	＊非開示＊	＊非開示＊	＊非開示＊	053
T4491	鋼製グレーチング　側溝用(T-25)	長1000×溝幅550；参考90.6kg	組	＊非開示＊	＊非開示＊	＊非開示＊	＊非開示＊	＊非開示＊	＊非開示＊	053
T4492	鋼製グレーチング　側溝用(T-25)	長1000×溝幅600；参考105.7kg	組	＊非開示＊	＊非開示＊	＊非開示＊	＊非開示＊	＊非開示＊	＊非開示＊	053
T4500	鋼製グレーチング　横断用(T- 6)	長1000×溝幅300；参考31.4kg	組	＊非開示＊	＊非開示＊	＊非開示＊	＊非開示＊	＊非開示＊	＊非開示＊	053
T4501	鋼製グレーチング　横断用(T- 6)	長1000×溝幅350；参考33.8kg	組	＊非開示＊	＊非開示＊	＊非開示＊	＊非開示＊	＊非開示＊	＊非開示＊	053

一 般 単 価 一 覧 表

(5)鋼製ｸﾞﾚｰﾁﾝｸﾞ・ｽﾃｯﾌﾟ（水路安全施設）

全地区単価

引き渡し場所
現場渡し

単価コード	名　　称	規　　格	単　位	単　価						機労材集計コード
				080401	080515	080615	080715	080815	080915	
T4502	鋼製グレーチング　横断用(T- 6)	長1000×溝幅400；参考44.8kg	組	＊非開示＊	＊非開示＊	＊非開示＊	＊非開示＊	＊非開示＊	＊非開示＊	053
T4503	鋼製グレーチング　横断用(T- 6)	長1000×溝幅450；参考48.0kg	組	＊非開示＊	＊非開示＊	＊非開示＊	＊非開示＊	＊非開示＊	＊非開示＊	053
T4504	鋼製グレーチング　横断用(T- 6)	長1000×溝幅500；参考55.0kg	組	＊非開示＊	＊非開示＊	＊非開示＊	＊非開示＊	＊非開示＊	＊非開示＊	053
T4505	鋼製グレーチング　横断用(T- 6)	長1000×溝幅550；参考58.5kg	組	＊非開示＊	＊非開示＊	＊非開示＊	＊非開示＊	＊非開示＊	＊非開示＊	053
T4506	鋼製グレーチング　横断用(T- 6)	長1000×溝幅600；参考67.4kg	組	＊非開示＊	＊非開示＊	＊非開示＊	＊非開示＊	＊非開示＊	＊非開示＊	053
T4509	鋼製グレーチング　横断用(T-14)	長1000×溝幅300；参考31.4kg	組	＊非開示＊	＊非開示＊	＊非開示＊	＊非開示＊	＊非開示＊	＊非開示＊	053
T4510	鋼製グレーチング　横断用(T-14)	長1000×溝幅350；参考41.6kg	組	＊非開示＊	＊非開示＊	＊非開示＊	＊非開示＊	＊非開示＊	＊非開示＊	053
T4511	鋼製グレーチング　横断用(T-14)	長1000×溝幅400；参考44.8kg	組	＊非開示＊	＊非開示＊	＊非開示＊	＊非開示＊	＊非開示＊	＊非開示＊	053
T4512	鋼製グレーチング　横断用(T-14)	長1000×溝幅450；参考51.6kg	組	＊非開示＊	＊非開示＊	＊非開示＊	＊非開示＊	＊非開示＊	＊非開示＊	053
T4513	鋼製グレーチング　横断用(T-14)	長1000×溝幅500；参考55.0kg	組	＊非開示＊	＊非開示＊	＊非開示＊	＊非開示＊	＊非開示＊	＊非開示＊	053
T4514	鋼製グレーチング　横断用(T-14)	長1000×溝幅550；参考63.6kg	組	＊非開示＊	＊非開示＊	＊非開示＊	＊非開示＊	＊非開示＊	＊非開示＊	053
T4515	鋼製グレーチング　横断用(T-14)	長1000×溝幅600；参考71.0kg	組	＊非開示＊	＊非開示＊	＊非開示＊	＊非開示＊	＊非開示＊	＊非開示＊	053
T4518	鋼製グレーチング　横断用(T-20)	長1000×溝幅300；参考38.5kg	組	＊非開示＊	＊非開示＊	＊非開示＊	＊非開示＊	＊非開示＊	＊非開示＊	053
T4519	鋼製グレーチング　横断用(T-20)	長1000×溝幅350；参考44.7kg	組	＊非開示＊	＊非開示＊	＊非開示＊	＊非開示＊	＊非開示＊	＊非開示＊	053
T4520	鋼製グレーチング　横断用(T-20)	長1000×溝幅400；参考52.3kg	組	＊非開示＊	＊非開示＊	＊非開示＊	＊非開示＊	＊非開示＊	＊非開示＊	053
T4521	鋼製グレーチング　横断用(T-20)	長1000×溝幅450；参考58.9kg	組	＊非開示＊	＊非開示＊	＊非開示＊	＊非開示＊	＊非開示＊	＊非開示＊	053
T4522	鋼製グレーチング　横断用(T-20)	長1000×溝幅500；参考62.9kg	組	＊非開示＊	＊非開示＊	＊非開示＊	＊非開示＊	＊非開示＊	＊非開示＊	053
T4523	鋼製グレーチング　横断用(T-20)	長1000×溝幅550；参考76.2kg	組	＊非開示＊	＊非開示＊	＊非開示＊	＊非開示＊	＊非開示＊	＊非開示＊	053
T4524	鋼製グレーチング　横断用(T-20)	長1000×溝幅600；参考80.8kg	組	＊非開示＊	＊非開示＊	＊非開示＊	＊非開示＊	＊非開示＊	＊非開示＊	053
T4525	鋼製グレーチング　横断用(T-25)	長1000×溝幅300；参考41.2kg	組	＊非開示＊	＊非開示＊	＊非開示＊	＊非開示＊	＊非開示＊	＊非開示＊	053
T4526	鋼製グレーチング　横断用(T-25)	長1000×溝幅350；参考48.5kg	組	＊非開示＊	＊非開示＊	＊非開示＊	＊非開示＊	＊非開示＊	＊非開示＊	053
T4527	鋼製グレーチング　横断用(T-25)	長1000×溝幅400；参考54.9kg	組	＊非開示＊	＊非開示＊	＊非開示＊	＊非開示＊	＊非開示＊	＊非開示＊	053
T4528	鋼製グレーチング　横断用(T-25)	長1000×溝幅450；参考66.9kg	組	＊非開示＊	＊非開示＊	＊非開示＊	＊非開示＊	＊非開示＊	＊非開示＊	053
T4529	鋼製グレーチング　横断用(T-25)	長1000×溝幅500；参考71.6kg	組	＊非開示＊	＊非開示＊	＊非開示＊	＊非開示＊	＊非開示＊	＊非開示＊	053
T4530	鋼製グレーチング　横断用(T-25)	長1000×溝幅550；参考81.9kg	組	＊非開示＊	＊非開示＊	＊非開示＊	＊非開示＊	＊非開示＊	＊非開示＊	053
T4531	鋼製グレーチング　横断用(T-25)	長1000×溝幅600；参考96.0kg	組	＊非開示＊	＊非開示＊	＊非開示＊	＊非開示＊	＊非開示＊	＊非開示＊	053
T4536	鋼製ｸﾞﾚｰﾁﾝｸﾞ　桝ぶた(110°開閉式 T- 6)	溝幅 300×長 500；参考14.1kg	組	＊非開示＊	＊非開示＊	＊非開示＊	＊非開示＊	＊非開示＊	＊非開示＊	053
T4537	鋼製ｸﾞﾚｰﾁﾝｸﾞ　桝ぶた(110°開閉式 T- 6)	溝幅 300×長 600；参考19.0kg	組	＊非開示＊	＊非開示＊	＊非開示＊	＊非開示＊	＊非開示＊	＊非開示＊	053
T4538	鋼製ｸﾞﾚｰﾁﾝｸﾞ　桝ぶた(110°開閉式 T- 6)	溝幅 300×長 700；参考23.1kg	組	＊非開示＊	＊非開示＊	＊非開示＊	＊非開示＊	＊非開示＊	＊非開示＊	053
T4539	鋼製ｸﾞﾚｰﾁﾝｸﾞ　桝ぶた(110°開閉式 T- 6)	溝幅 400×長 500；参考17.3kg	組	＊非開示＊	＊非開示＊	＊非開示＊	＊非開示＊	＊非開示＊	＊非開示＊	053

一 般 単 価 一 覧 表

(5)鋼製ｸﾞﾚｰﾁﾝｸﾞ・ｽﾃｯﾌﾟ（水路安全施設）

全地区単価

引き渡し場所
現場渡し

単価コード	名　　称	規　　格	単　位	単　価						機労材集計コード
				080401	080515	080615	080715	080815	080915	
T4540	鋼製ｸﾞﾚｰﾁﾝｸﾞ　桝ぶた(110°開閉式 T- 6)	溝幅 400×長 600；参考24.3kg	組	＊非開示＊	＊非開示＊	＊非開示＊	＊非開示＊	＊非開示＊	＊非開示＊	053
T4541	鋼製ｸﾞﾚｰﾁﾝｸﾞ　桝ぶた(110°開閉式 T- 6)	溝幅 400×長 700；参考29.5kg	組	＊非開示＊	＊非開示＊	＊非開示＊	＊非開示＊	＊非開示＊	＊非開示＊	053
T4542	鋼製ｸﾞﾚｰﾁﾝｸﾞ　桝ぶた(110°開閉式 T- 6)	溝幅 500×長 500；参考20.4kg	組	＊非開示＊	＊非開示＊	＊非開示＊	＊非開示＊	＊非開示＊	＊非開示＊	053
T4543	鋼製ｸﾞﾚｰﾁﾝｸﾞ　桝ぶた(110°開閉式 T- 6)	溝幅 500×長 600；参考29.6kg	組	＊非開示＊	＊非開示＊	＊非開示＊	＊非開示＊	＊非開示＊	＊非開示＊	053
T4544	鋼製ｸﾞﾚｰﾁﾝｸﾞ　桝ぶた(110°開閉式 T- 6)	溝幅 500×長 700；参考36.0kg	組	＊非開示＊	＊非開示＊	＊非開示＊	＊非開示＊	＊非開示＊	＊非開示＊	053
T4545	鋼製ｸﾞﾚｰﾁﾝｸﾞ　桝ぶた(110°開閉式 T-14)	溝幅 300×長 500；参考14.1kg	組	＊非開示＊	＊非開示＊	＊非開示＊	＊非開示＊	＊非開示＊	＊非開示＊	053
T4546	鋼製ｸﾞﾚｰﾁﾝｸﾞ　桝ぶた(110°開閉式 T-14)	溝幅 300×長 600；参考19.0kg	組	＊非開示＊	＊非開示＊	＊非開示＊	＊非開示＊	＊非開示＊	＊非開示＊	053
T4547	鋼製ｸﾞﾚｰﾁﾝｸﾞ　桝ぶた(110°開閉式 T-14)	溝幅 300×長 700；参考23.1kg	組	＊非開示＊	＊非開示＊	＊非開示＊	＊非開示＊	＊非開示＊	＊非開示＊	053
T4548	鋼製ｸﾞﾚｰﾁﾝｸﾞ　桝ぶた(110°開閉式 T-14)	溝幅 400×長 500；参考17.3kg	組	＊非開示＊	＊非開示＊	＊非開示＊	＊非開示＊	＊非開示＊	＊非開示＊	053
T4549	鋼製ｸﾞﾚｰﾁﾝｸﾞ　桝ぶた(110°開閉式 T-14)	溝幅 400×長 600；参考24.3kg	組	＊非開示＊	＊非開示＊	＊非開示＊	＊非開示＊	＊非開示＊	＊非開示＊	053
T4550	鋼製ｸﾞﾚｰﾁﾝｸﾞ　桝ぶた(110°開閉式 T-14)	溝幅 400×長 700；参考29.5kg	組	＊非開示＊	＊非開示＊	＊非開示＊	＊非開示＊	＊非開示＊	＊非開示＊	053
T4551	鋼製ｸﾞﾚｰﾁﾝｸﾞ　桝ぶた(110°開閉式 T-14)	溝幅 500×長 500；参考20.4kg	組	＊非開示＊	＊非開示＊	＊非開示＊	＊非開示＊	＊非開示＊	＊非開示＊	053
T4552	鋼製ｸﾞﾚｰﾁﾝｸﾞ　桝ぶた(110°開閉式 T-14)	溝幅 500×長 600；参考29.6kg	組	＊非開示＊	＊非開示＊	＊非開示＊	＊非開示＊	＊非開示＊	＊非開示＊	053
T4553	鋼製ｸﾞﾚｰﾁﾝｸﾞ　桝ぶた(110°開閉式 T-14)	溝幅 500×長 700；参考36.0kg	組	＊非開示＊	＊非開示＊	＊非開示＊	＊非開示＊	＊非開示＊	＊非開示＊	053
T4554	鋼製ｸﾞﾚｰﾁﾝｸﾞ　桝ぶた(110°開閉式 T-20)	溝幅 300×長 500；参考16.5kg	組	＊非開示＊	＊非開示＊	＊非開示＊	＊非開示＊	＊非開示＊	＊非開示＊	053
T4555	鋼製ｸﾞﾚｰﾁﾝｸﾞ　桝ぶた(110°開閉式 T-20)	溝幅 300×長 600；参考20.4kg	組	＊非開示＊	＊非開示＊	＊非開示＊	＊非開示＊	＊非開示＊	＊非開示＊	053
T4556	鋼製ｸﾞﾚｰﾁﾝｸﾞ　桝ぶた(110°開閉式 T-20)	溝幅 300×長 700；参考26.5kg	組	＊非開示＊	＊非開示＊	＊非開示＊	＊非開示＊	＊非開示＊	＊非開示＊	053
T4557	鋼製ｸﾞﾚｰﾁﾝｸﾞ　桝ぶた(110°開閉式 T-20)	溝幅 400×長 500；参考21.1kg	組	＊非開示＊	＊非開示＊	＊非開示＊	＊非開示＊	＊非開示＊	＊非開示＊	053
T4558	鋼製ｸﾞﾚｰﾁﾝｸﾞ　桝ぶた(110°開閉式 T-20)	溝幅 400×長 600；参考26.1kg	組	＊非開示＊	＊非開示＊	＊非開示＊	＊非開示＊	＊非開示＊	＊非開示＊	053
T4559	鋼製ｸﾞﾚｰﾁﾝｸﾞ　桝ぶた(110°開閉式 T-20)	溝幅 400×長 700；参考34.0kg	組	＊非開示＊	＊非開示＊	＊非開示＊	＊非開示＊	＊非開示＊	＊非開示＊	053
T4560	鋼製ｸﾞﾚｰﾁﾝｸﾞ　桝ぶた(110°開閉式 T-20)	溝幅 500×長 500；参考25.9kg	組	＊非開示＊	＊非開示＊	＊非開示＊	＊非開示＊	＊非開示＊	＊非開示＊	053
T4561	鋼製ｸﾞﾚｰﾁﾝｸﾞ　桝ぶた(110°開閉式 T-20)	溝幅 500×長 600；参考31.9kg	組	＊非開示＊	＊非開示＊	＊非開示＊	＊非開示＊	＊非開示＊	＊非開示＊	053
T4562	鋼製ｸﾞﾚｰﾁﾝｸﾞ　桝ぶた(110°開閉式 T-20)	溝幅 500×長 700；参考41.4kg	組	＊非開示＊	＊非開示＊	＊非開示＊	＊非開示＊	＊非開示＊	＊非開示＊	053
T4563	鋼製ｸﾞﾚｰﾁﾝｸﾞ　桝ぶた(110°開閉式 T-25)	溝幅 300×長 500；参考17.8kg	組	＊非開示＊	＊非開示＊	＊非開示＊	＊非開示＊	＊非開示＊	＊非開示＊	053
T4564	鋼製ｸﾞﾚｰﾁﾝｸﾞ　桝ぶた(110°開閉式 T-25)	溝幅 300×長 600；参考23.4kg	組	＊非開示＊	＊非開示＊	＊非開示＊	＊非開示＊	＊非開示＊	＊非開示＊	053
T4565	鋼製ｸﾞﾚｰﾁﾝｸﾞ　桝ぶた(110°開閉式 T-25)	溝幅 300×長 700；参考30.3kg	組	＊非開示＊	＊非開示＊	＊非開示＊	＊非開示＊	＊非開示＊	＊非開示＊	053
T4566	鋼製ｸﾞﾚｰﾁﾝｸﾞ　桝ぶた(110°開閉式 T-25)	溝幅 400×長 500；参考22.8kg	組	＊非開示＊	＊非開示＊	＊非開示＊	＊非開示＊	＊非開示＊	＊非開示＊	053
T4567	鋼製ｸﾞﾚｰﾁﾝｸﾞ　桝ぶた(110°開閉式 T-25)	溝幅 400×長 600；参考30.1kg	組	＊非開示＊	＊非開示＊	＊非開示＊	＊非開示＊	＊非開示＊	＊非開示＊	053
T4568	鋼製ｸﾞﾚｰﾁﾝｸﾞ　桝ぶた(110°開閉式 T-25)	溝幅 400×長 700；参考38.8kg	組	＊非開示＊	＊非開示＊	＊非開示＊	＊非開示＊	＊非開示＊	＊非開示＊	053
T4569	鋼製ｸﾞﾚｰﾁﾝｸﾞ　桝ぶた(110°開閉式 T-25)	溝幅 500×長 500；参考27.8kg	組	＊非開示＊	＊非開示＊	＊非開示＊	＊非開示＊	＊非開示＊	＊非開示＊	053

一 般 単 価 一 覧 表

(5)鋼製ｸﾞﾚｰﾁﾝｸﾞ・ｽﾃｯﾌﾟ（水路安全施設）

全地区単価

引き渡し場所
現場渡し

単価コード	名　　称	規　　格	単　位	単　価						機労材集計コード
				08 04 01	08 05 15	08 06 15	08 07 15	08 08 15	08 09 15	
T4570	鋼製ｸﾞﾚｰﾁﾝｸﾞ　桝ぶた(110°開閉式 T-25)	溝幅 500×長 600；参考36.6kg	組	＊非開示＊	＊非開示＊	＊非開示＊	＊非開示＊	＊非開示＊	＊非開示＊	053
T4571	鋼製ｸﾞﾚｰﾁﾝｸﾞ　桝ぶた(110°開閉式 T-25)	溝幅 500×長 700；参考47.2kg	組	＊非開示＊	＊非開示＊	＊非開示＊	＊非開示＊	＊非開示＊	＊非開示＊	053
TC559	鋼製ｸﾞﾚｰﾁﾝｸﾞ　桝ぶた(落込み式 T-20)	溝幅 600×長 600；参考60.6kg	組	34500	34500	34500	34500	34500	34500	053
TC560	鋼製ｸﾞﾚｰﾁﾝｸﾞ　桝ぶた(落込み式 T-20)	溝幅 800×長 800；参考100.3kg	組	55500	55500	55500	55500	55500	55500	053
TC561	鋼製ｸﾞﾚｰﾁﾝｸﾞ　桝ぶた(落込み式 T-20)	溝幅1000×長1000；参考175.2kg	組	100000	100000	100000	100000	100000	100000	053
TC562	鋼製ｸﾞﾚｰﾁﾝｸﾞ　桝ぶた(落込み式 T-20)	溝幅1200×長1200；参考262.4kg	組	153000	153000	153000	153000	153000	153000	053
TC563	鋼製ｸﾞﾚｰﾁﾝｸﾞ　桝ぶた(落込み式 T-25)	溝幅 600×長 600；参考68.3kg	組	36600	36600	36600	36600	36600	36600	053
TC564	鋼製ｸﾞﾚｰﾁﾝｸﾞ　桝ぶた(落込み式 T-25)	溝幅 800×長 800；参考117.9kg	組	72500	72500	72500	72500	72500	72500	053
TC565	鋼製ｸﾞﾚｰﾁﾝｸﾞ　桝ぶた(落込み式 T-25)	溝幅1000×長1000；参考192.8kg	組	112000	112000	112000	112000	112000	112000	053
TC566	鋼製ｸﾞﾚｰﾁﾝｸﾞ　桝ぶた(落込み式 T-25)	溝幅1200×長1200；参考306.4kg	組	202000	202000	202000	202000	202000	202000	053
T4574	鋼製グレーチング　U字溝用(T- 6)	300用 L=1.0m；参考17.8kg	枚	＊非開示＊	＊非開示＊	＊非開示＊	＊非開示＊	＊非開示＊	＊非開示＊	053
T4575	鋼製グレーチング　U字溝用(T- 6)	360用 L=1.0m；参考25.0kg	枚	＊非開示＊	＊非開示＊	＊非開示＊	＊非開示＊	＊非開示＊	＊非開示＊	053
T4576	鋼製グレーチング　U字溝用(T- 6)	450用 L=1.0m；参考35.8kg	枚	＊非開示＊	＊非開示＊	＊非開示＊	＊非開示＊	＊非開示＊	＊非開示＊	053
T4580	鋼製グレーチング　U字溝用(T-14)	300用 L=1.0m；参考22.2kg	枚	＊非開示＊	＊非開示＊	＊非開示＊	＊非開示＊	＊非開示＊	＊非開示＊	053
T4581	鋼製グレーチング　U字溝用(T-14)	360用 L=1.0m；参考30.0kg	枚	＊非開示＊	＊非開示＊	＊非開示＊	＊非開示＊	＊非開示＊	＊非開示＊	053
T4582	鋼製グレーチング　U字溝用(T-14)	450用 L=1.0m；参考44.1kg	枚	＊非開示＊	＊非開示＊	＊非開示＊	＊非開示＊	＊非開示＊	＊非開示＊	053
TC603	グレーチング(横断用自由勾配側溝用 T-20)	300用 L=1.0m；参考31.6kg	枚	22400	22400	22400	22400	22400	22400	053
TC604	グレーチング(横断用自由勾配側溝用 T-20)	400用 L=1.0m；参考44.1kg	枚	29600	29600	29600	29600	29600	29600	053
TC605	グレーチング(横断用自由勾配側溝用 T-20)	500用 L=1.0m；参考54.4kg	枚	36000	36000	36000	36000	36000	36000	053
TC606	グレーチング(横断用自由勾配側溝用 T-20)	600用 L=1.0m；参考71kg	枚	46000	46000	46000	46000	46000	46000	053
TC607	グレーチング(横断用自由勾配側溝用 T-25)	300用 L=1.0m；参考34.4kg	枚	22400	22400	22400	22400	22400	22400	053
TC608	グレーチング(横断用自由勾配側溝用 T-25)	400用 L=1.0m；参考49.4kg	枚	29600	29600	29600	29600	29600	29600	053
TC609	グレーチング(横断用自由勾配側溝用 T-25)	500用 L=1.0m；参考61.1kg	枚	36000	36000	36000	36000	36000	36000	053
TC610	グレーチング(横断用自由勾配側溝用 T-25)	600用 L=1.0m；参考80.6kg	枚	46000	46000	46000	46000	46000	46000	053
TC271	グレーチング(自由勾配側溝用 T-25)	300用 L=1.0m；参考34.7kg	枚	19800	19800	19800	19800	19800	19800	053
TC272	グレーチング(自由勾配側溝用 T-25)	400用 L=1.0m；参考49.7kg	枚	27000	27000	27000	27000	27000	27000	053
TC273	グレーチング(自由勾配側溝用 T-25)	500用 L=1.0m；参考68.3kg	枚	39700	39700	39700	39700	39700	39700	053
TC274	グレーチング(自由勾配側溝用 T-25)	600用 L=1.0m；参考93.8kg	枚	55500	55500	55500	55500	55500	55500	053
TC275	グレーチング(自由勾配側溝用 T-25)	700用 L=1.0m；参考96.0kg	枚	77700	77700	77700	77700	77700	77700	053
TC276	グレーチング(自由勾配側溝用 T-25)	800用 L=1.0m；参考102.7kg	枚	81700	81700	81700	81700	81700	81700	053

一 般 単 価 一 覧 表

(5)鋼製ｸﾞﾚｰﾁﾝｸﾞ・ｽﾃｯﾌﾟ（水路安全施設）

全地区単価

引き渡し場所
現場渡し

単価コード	名　　称	規　　格	単　位	単　価						機労材集計コード
				08 04 01	08 05 15	08 06 15	08 07 15	08 08 15	08 09 15	
T8513	横断溝蓋（グレーチング）	ＨＨ－３０（Ｔ－２０）Ｌ＝１ｍ	枚	24500	24500	24500	24500	24500	24500	053
T4588	ステップ（コンクリート埋込用）	樹脂加工品　径19㎜　幅 300　長 900	本	＊非開示＊	＊非開示＊	＊非開示＊	＊非開示＊	＊非開示＊	＊非開示＊	055
T8296	水路安全施設　ロープさつま加工		個	1300	1300	1300	1300	1300	1300	055
T4321	並シャックル	黒ねじ込み　16㎜	個	394	394	394	394	394	394	055
T4324	ステンレスチェーン	6㎜　SUS304	m	1500	1500	1500	1500	1500	1500	055
T4325	ステンレスアイボルト	M10　φ25 SUS304	個	435	435	435	435	435	435	012
T4327	ステンレススクリュージョイント	線径 6㎜ SUS304	個	868	868	868	868	868	868	055
T8297	救命浮輪	直径40cm×内径15cm×厚さ8cm	個	6500	6500	6500	6500	6500	6500	055
T8298	ため池看板(縦型タイプ)	W600×H1060　留め具付	式	55300	55300	55300	55300	55300	55300	200
T8299	ため池看板(横型タイプ)	W1200×H600　留め具付	式	62700	62700	62700	62700	62700	62700	200

一 般 単 価 一 覧 表

(6) ＰＣ鋼類・鉄線・金網・アンカーピン

全地区単価

引き渡し場所
現場渡し

単価コード	名　　称	規　　格	単　位	単　価						機労材集計コード
				08 04 01	08 05 15	08 06 15	08 07 15	08 08 15	08 09 15	
	●ＰＣ鋼類ーーーーーーーーーー									
T4149	ＰＣ鋼線（より線　7本より）	径12.4㎜	kg	＊非開示＊	＊非開示＊	＊非開示＊	＊非開示＊	＊非開示＊	＊非開示＊	119
T8241	ＰＣケーブル	390KN（ 40ｔ）型（1S17.8）	t	＊非開示＊	＊非開示＊	＊非開示＊	＊非開示＊	＊非開示＊	＊非開示＊	119
T8242	ＰＣケーブル	450KN（ 50ｔ）型（1S19.3）	t	＊非開示＊	＊非開示＊	＊非開示＊	＊非開示＊	＊非開示＊	＊非開示＊	119
T8243	ＰＣケーブル	570KN（ 60ｔ）型（1S21.8）	t	＊非開示＊	＊非開示＊	＊非開示＊	＊非開示＊	＊非開示＊	＊非開示＊	119
T8240	ＰＣケーブル	950KN(100t)型(1S28.6)	t	＊非開示＊	＊非開示＊	＊非開示＊	＊非開示＊	＊非開示＊	＊非開示＊	119
	●鉄線・金網・アンカーピン									
T4181	普通鉄線	＃ 8（4.0㎜）	kg	＊非開示＊	＊非開示＊	＊非開示＊	＊非開示＊	＊非開示＊	＊非開示＊	120
T4182	普通鉄線	＃10（3.2㎜）	kg	＊非開示＊	＊非開示＊	＊非開示＊	＊非開示＊	＊非開示＊	＊非開示＊	120
T4189	なまし鉄線	＃ 8（4.0㎜）；　10.13m／kg	kg	＊非開示＊	＊非開示＊	＊非開示＊	＊非開示＊	＊非開示＊	＊非開示＊	120
T4190	なまし鉄線	＃10（3.2㎜）；　15.8m／kg	kg	＊非開示＊	＊非開示＊	＊非開示＊	＊非開示＊	＊非開示＊	＊非開示＊	120
T4191	なまし鉄線	＃12（2.6㎜）；　24.0m／kg	kg	＊非開示＊	＊非開示＊	＊非開示＊	＊非開示＊	＊非開示＊	＊非開示＊	120
T4192	なまし鉄線	＃14（2.0㎜）；　40.5m／kg	kg	＊非開示＊	＊非開示＊	＊非開示＊	＊非開示＊	＊非開示＊	＊非開示＊	120
T4194	なまし鉄線（結束線）	＃21（0.8㎜）；253.2m／kg	kg	＊非開示＊	＊非開示＊	＊非開示＊	＊非開示＊	＊非開示＊	＊非開示＊	120
T4197	亜鉛メッキ鉄線　2種	＃ 8（4.0㎜）	kg	＊非開示＊	＊非開示＊	＊非開示＊	＊非開示＊	＊非開示＊	＊非開示＊	120
T4199	亜鉛メッキ鉄線　2種	＃12（2.6㎜）	kg	＊非開示＊	＊非開示＊	＊非開示＊	＊非開示＊	＊非開示＊	＊非開示＊	120
T4200	亜鉛メッキ鉄線　2種	＃14（2.0㎜）	kg	＊非開示＊	＊非開示＊	＊非開示＊	＊非開示＊	＊非開示＊	＊非開示＊	120
T4208	鉄丸釘	Ｎ－ 32　長 32㎜	kg	＊非開示＊	＊非開示＊	＊非開示＊	＊非開示＊	＊非開示＊	＊非開示＊	121
T4209	鉄丸釘	Ｎ－ 38　長 38㎜	kg	＊非開示＊	＊非開示＊	＊非開示＊	＊非開示＊	＊非開示＊	＊非開示＊	121
T4211	鉄丸釘	Ｎ－ 50　長 50㎜	kg	＊非開示＊	＊非開示＊	＊非開示＊	＊非開示＊	＊非開示＊	＊非開示＊	121
T4212	鉄丸釘	Ｎ－ 65　長 65㎜	kg	＊非開示＊	＊非開示＊	＊非開示＊	＊非開示＊	＊非開示＊	＊非開示＊	121
T4214	鉄丸釘	Ｎ－ 90　長 90㎜	kg	＊非開示＊	＊非開示＊	＊非開示＊	＊非開示＊	＊非開示＊	＊非開示＊	121
T4215	鉄丸釘	Ｎ－100　長100㎜	kg	＊非開示＊	＊非開示＊	＊非開示＊	＊非開示＊	＊非開示＊	＊非開示＊	121
T4216	鉄丸釘	Ｎ－150　長150㎜	kg	＊非開示＊	＊非開示＊	＊非開示＊	＊非開示＊	＊非開示＊	＊非開示＊	121
T4207	鉄丸釘	Ｎ－180　長180㎜；30本/kg	kg	238	238	238	238	238	238	121
T4218	かすがい　（丸鍛）	φ 9－120㎜	本	＊非開示＊	＊非開示＊	＊非開示＊	＊非開示＊	＊非開示＊	＊非開示＊	121
T4219	かすがい　（丸鍛）	φ 9－150㎜	本	＊非開示＊	＊非開示＊	＊非開示＊	＊非開示＊	＊非開示＊	＊非開示＊	121
T4220	かすがい　（丸鍛）	φ 9－180㎜	本	＊非開示＊	＊非開示＊	＊非開示＊	＊非開示＊	＊非開示＊	＊非開示＊	121
T7330	ボルト	φ12㎜-0.3m	本	87	87	87	87	87	87	121
T4295	六角ボルト（溶融亜鉛メッキ、ナット付き）	径M12　長 470㎜（ナット付）	本	228	228	228	228	228	228	121

一 般 単 価 一 覧 表

(6) ＰＣ鋼類・鉄線・金網・アンカーピン

全地区単価

引き渡し場所
現場渡し

単価コード	名　　称	規　　格	単　位	単　価						機労材集計コード
				08 04 01	08 05 15	08 06 15	08 07 15	08 08 15	08 09 15	
T4296	六角ボルト	径M16　長 300㎜（ナット付）	本	137	137	137	137	137	137	121
T4306	六角ボルト（軸組工法用）	径M12　長 240㎜（ナット付）	本	＊非開示＊	＊非開示＊	＊非開示＊	＊非開示＊	＊非開示＊	＊非開示＊	121
TC757	六角ボルト（溶融亜鉛メッキ、ナット付き）	JIS A 5531　B－13φ 210㎜	kg	363	363	363	363	363	363	121
TC758	六角ボルト（溶融亜鉛メッキ、ナット付き）	JIS A 5531　B－13φ 225㎜	kg	363	363	363	363	363	363	121
TC759	六角ボルト（溶融亜鉛メッキ、ナット付き）	JIS A 5531　B－13φ 240㎜	kg	363	363	363	363	363	363	121
T4326	ステンレス六角ナット	M10 SUS304	個	＊非開示＊	＊非開示＊	＊非開示＊	＊非開示＊	＊非開示＊	＊非開示＊	121
T8885	ワイヤークリップ（鍛造）	12㎜	個	204	204	204	204	204	204	121
T4395	ひし形金網（亜鉛メッキ鉄線製）	線径2.0㎜　網目 50㎜	㎡	＊非開示＊	＊非開示＊	＊非開示＊	＊非開示＊	＊非開示＊	＊非開示＊	122
T4403	ひし形金網（亜鉛メッキ鉄線製）	線径2.6㎜　網目 40㎜	㎡	＊非開示＊	＊非開示＊	＊非開示＊	＊非開示＊	＊非開示＊	＊非開示＊	122
T4397	ひし形金網（亜鉛メッキ鉄線製）	線径2.6㎜　網目 50㎜	㎡	＊非開示＊	＊非開示＊	＊非開示＊	＊非開示＊	＊非開示＊	＊非開示＊	122
T4404	ひし形金網（亜鉛メッキ鉄線製）	線径4.0㎜　網目 56㎜	㎡	＊非開示＊	＊非開示＊	＊非開示＊	＊非開示＊	＊非開示＊	＊非開示＊	122
T4406	亀甲金網（亜鉛メッキ製鉄線）	線径1.2㎜　網目26㎜	㎡	＊非開示＊	＊非開示＊	＊非開示＊	＊非開示＊	＊非開示＊	＊非開示＊	122
T4405	亀甲金網（亜鉛メッキ製鉄線）	線径1.2㎜　網目40㎜	㎡	＊非開示＊	＊非開示＊	＊非開示＊	＊非開示＊	＊非開示＊	＊非開示＊	122
T4408	溶接金網	線径4.0㎜　網目150㎜	㎡	＊非開示＊	＊非開示＊	＊非開示＊	＊非開示＊	＊非開示＊	＊非開示＊	122
T4409	溶接金網	線径6.0㎜　網目150㎜	㎡	＊非開示＊	＊非開示＊	＊非開示＊	＊非開示＊	＊非開示＊	＊非開示＊	122
T4350	アンカーピン	φ9×200㎜	本	44	44	44	44	44	44	121
T4351	アンカーピン	φ13×400㎜	本	125	125	125	125	125	125	121
T4352	アンカーピン	φ13×600㎜	本	180	180	180	180	180	180	121
T4353	アンカーピン	φ16×400㎜	本	190	190	190	190	190	190	121

一 般 単 価 一 覧 表

(7) ガードレール・パイプ・ケーブル

全地区単価

引き渡し場所
現場渡し

単価コード	名　　称	規　　格	単　位	単　価						機労材集計コード
				08 04 01	08 05 15	08 06 15	08 07 15	08 08 15	08 09 15	
T4675	ガードパイプ　（土中用）	Gp－Bp－ 2E　（標準・塗装）	m	＊非開示＊	＊非開示＊	＊非開示＊	＊非開示＊	＊非開示＊	＊非開示＊	055
T4676	ガードパイプ　（土中用）	Gp－Cp－ 2E　（標準・塗装）	m	＊非開示＊	＊非開示＊	＊非開示＊	＊非開示＊	＊非開示＊	＊非開示＊	055
T4677	ガードパイプ　（構造物用）	Gp－Bp－ 2B　（標準・塗装）	m	＊非開示＊	＊非開示＊	＊非開示＊	＊非開示＊	＊非開示＊	＊非開示＊	055
T4678	ガードパイプ　（構造物用）	Gp－Cp－ 2B　（標準・塗装）	m	＊非開示＊	＊非開示＊	＊非開示＊	＊非開示＊	＊非開示＊	＊非開示＊	055
T4679	ガードパイプ　（土中用）	Gp－Bp－ 2E　（メッキ）	m	＊非開示＊	＊非開示＊	＊非開示＊	＊非開示＊	＊非開示＊	＊非開示＊	055
T4680	ガードパイプ　（構造物用）	Gp－Bp－ 2B　（メッキ）	m	＊非開示＊	＊非開示＊	＊非開示＊	＊非開示＊	＊非開示＊	＊非開示＊	055
TC901	歩道用横断防止柵（門型）	3.0m	m	＊非開示＊	＊非開示＊	＊非開示＊	＊非開示＊	＊非開示＊	＊非開示＊	055
TC902	歩道用横断防止柵（門型）	1.5m	m	＊非開示＊	＊非開示＊	＊非開示＊	＊非開示＊	＊非開示＊	＊非開示＊	055
TC052	縦型防護柵；（土中建込用）	高1100　幅3000㎜(標準型)転落防止柵	m	＊非開示＊	＊非開示＊	＊非開示＊	＊非開示＊	＊非開示＊	＊非開示＊	055
TC050	縦型防護柵；（コンクリート建込用）	高1100　幅3000㎜(標準型)転落防止柵	m	＊非開示＊	＊非開示＊	＊非開示＊	＊非開示＊	＊非開示＊	＊非開示＊	055
TC051	縦型防護柵；（コンクリート根固め用）	高1100　幅3000㎜(標準型)転落防止柵	m	＊非開示＊	＊非開示＊	＊非開示＊	＊非開示＊	＊非開示＊	＊非開示＊	055
TC081	縦型防護柵；（土中建込用）	高1100　幅2000㎜(耐雪型)転落防止柵（白色	m	15000	15000	15000	15000	15000	15000	055
TC082	縦型防護柵；（コンクリート建込用）	高1100　幅2000㎜(耐雪型)転落防止柵（白色	m	13600	13600	13600	13600	13600	13600	055
TC083	縦型防護柵；（コンクリート根固め用）	高1100　幅2000㎜(耐雪型)転落防止柵（白色	m	14000	14000	14000	14000	14000	14000	055
TC084	縦型防護柵(門扉)；（土中建込用）	高1100　幅1000㎜(標準型)転落防止柵（白色	m	83700	83700	83700	83700	83700	83700	055
TC085	縦型防護柵(門扉)；（コンクリート建込用）	高1100　幅1000㎜(標準型)転落防止柵（白色	m	80600	80600	80600	80600	80600	80600	055
TC086	縦型防護柵(門扉)；(コンクリート根固め用)	高1100　幅1000㎜(標準型)転落防止柵（白色	m	79800	79800	79800	79800	79800	79800	055
TC087	縦型防護柵(門扉)；（土中建込用）	高1100　幅1000㎜(耐雪型)転落防止柵（白色	m	83700	83700	83700	83700	83700	83700	055
TC088	縦型防護柵(門扉)；（コンクリート建込用）	高1100　幅1000㎜(耐雪型)転落防止柵（白色	m	80600	80600	80600	80600	80600	80600	055
TC089	縦型防護柵(門扉)；(コンクリート根固め用)	高1100　幅1000㎜(耐雪型)転落防止柵（白色	m	79800	79800	79800	79800	79800	79800	055
TC055	縦型防護柵；（コンクリート建込用）	高 800　幅3000㎜(標準型)歩道用横断防止柵	m	＊非開示＊	＊非開示＊	＊非開示＊	＊非開示＊	＊非開示＊	＊非開示＊	055
TC063	縦型防護柵；（コンクリート根固め用）	高 800　幅3000㎜(標準型)歩道用横断防止柵	m	＊非開示＊	＊非開示＊	＊非開示＊	＊非開示＊	＊非開示＊	＊非開示＊	055
TR169	ケーブル（ガードケーブル）	Ｇｃ－Ｂ－6Ｅ	m	＊非開示＊	＊非開示＊	＊非開示＊	＊非開示＊	＊非開示＊	＊非開示＊	055
TR170	ケーブル（ガードケーブル）	Ｇｃ－Ｃ－6Ｅ	m	＊非開示＊	＊非開示＊	＊非開示＊	＊非開示＊	＊非開示＊	＊非開示＊	055
TR181	ケーブル（ガードケーブル）	Ｇｃ－Ｂ－4Ｂ	m	＊非開示＊	＊非開示＊	＊非開示＊	＊非開示＊	＊非開示＊	＊非開示＊	055
TR182	ケーブル（ガードケーブル）	Ｇｃ－Ｃ－4Ｂ	m	＊非開示＊	＊非開示＊	＊非開示＊	＊非開示＊	＊非開示＊	＊非開示＊	055
TR121	端末支柱（ガードケーブル）	Ｇｃ－Ｂ－6Ｅ　塗装	本	＊非開示＊	＊非開示＊	＊非開示＊	＊非開示＊	＊非開示＊	＊非開示＊	055
TR127	端末支柱（ガードケーブル）	Ｇｃ－Ｂ－6Ｅ　メッキ	本	＊非開示＊	＊非開示＊	＊非開示＊	＊非開示＊	＊非開示＊	＊非開示＊	055
TR122	端末支柱（ガードケーブル）	Ｇｃ－Ｃ－6Ｅ　塗装	本	＊非開示＊	＊非開示＊	＊非開示＊	＊非開示＊	＊非開示＊	＊非開示＊	055
TR128	端末支柱（ガードケーブル）	Ｇｃ－Ｃ－6Ｅ　メッキ	本	＊非開示＊	＊非開示＊	＊非開示＊	＊非開示＊	＊非開示＊	＊非開示＊	055

一 般 単 価 一 覧 表

(7) ガードレール・パイプ・ケーブル

全地区単価

引き渡し場所
現場渡し

単価コード	名　　称	規　　格	単　位	単　価						機労材集計コード
				08 04 01	08 05 15	08 06 15	08 07 15	08 08 15	08 09 15	
TR133	端末支柱（ガードケーブル）	Ｇｃ－Ｂ－4Ｂ　塗装	本	＊非開示＊	＊非開示＊	＊非開示＊	＊非開示＊	＊非開示＊	＊非開示＊	055
TR139	端末支柱（ガードケーブル）	Ｇｃ－Ｂ－4Ｂ　メッキ	本	＊非開示＊	＊非開示＊	＊非開示＊	＊非開示＊	＊非開示＊	＊非開示＊	055
TR134	端末支柱（ガードケーブル）	Ｇｃ－Ｃ－4Ｂ　塗装	本	＊非開示＊	＊非開示＊	＊非開示＊	＊非開示＊	＊非開示＊	＊非開示＊	055
TR140	端末支柱（ガードケーブル）	Ｇｃ－Ｃ－4Ｂ　メッキ	本	＊非開示＊	＊非開示＊	＊非開示＊	＊非開示＊	＊非開示＊	＊非開示＊	055
TR487	中間支柱（ガードケーブル）	Ｇｃ－Ｂ－6Ｅ　塗装	本	＊非開示＊	＊非開示＊	＊非開示＊	＊非開示＊	＊非開示＊	＊非開示＊	055
TR488	中間支柱（ガードケーブル）	Ｇｃ－Ｃ－6Ｅ　塗装	本	＊非開示＊	＊非開示＊	＊非開示＊	＊非開示＊	＊非開示＊	＊非開示＊	055
TR493	中間支柱（ガードケーブル）	Ｇｃ－Ｃ－6Ｅ　メッキ	本	＊非開示＊	＊非開示＊	＊非開示＊	＊非開示＊	＊非開示＊	＊非開示＊	055
TR499	中間支柱（ガードケーブル）	Ｇｃ－Ｂ－4Ｂ　塗装	本	＊非開示＊	＊非開示＊	＊非開示＊	＊非開示＊	＊非開示＊	＊非開示＊	055
TR500	中間支柱（ガードケーブル）	Ｇｃ－Ｃ－4Ｂ　塗装	本	＊非開示＊	＊非開示＊	＊非開示＊	＊非開示＊	＊非開示＊	＊非開示＊	055
TR016	中間支柱（ガードケーブル）	Ｇｃ－Ｃ－4Ｂ　メッキ	本	＊非開示＊	＊非開示＊	＊非開示＊	＊非開示＊	＊非開示＊	＊非開示＊	055
TR185	間隔保持材（ガードケーブル）	Ｇｃ－Ｂ－６Ｅ　メッキ	本	＊非開示＊	＊非開示＊	＊非開示＊	＊非開示＊	＊非開示＊	＊非開示＊	055
TR186	間隔保持材（ガードケーブル）	Ｇｃ－Ｃ－６Ｅ　メッキ	本	＊非開示＊	＊非開示＊	＊非開示＊	＊非開示＊	＊非開示＊	＊非開示＊	055
TR183	間隔保持材（ガードケーブル）	Ｇｃ－Ｂ－４Ｂ　メッキ	本	＊非開示＊	＊非開示＊	＊非開示＊	＊非開示＊	＊非開示＊	＊非開示＊	055
TR184	間隔保持材（ガードケーブル）	Ｇｃ－Ｃ－４Ｂ　メッキ	本	＊非開示＊	＊非開示＊	＊非開示＊	＊非開示＊	＊非開示＊	＊非開示＊	055
TC852	ケーブル（耐雪型ガードケーブル）	Gc-B[2-5]-[6-3]E　メッキ	m	＊非開示＊	＊非開示＊	＊非開示＊	＊非開示＊	＊非開示＊	＊非開示＊	055
TC652	ケーブル（耐雪型ガードケーブル）	Gc-C[2-5]-[6-3]E　メッキ	m	＊非開示＊	＊非開示＊	＊非開示＊	＊非開示＊	＊非開示＊	＊非開示＊	055
TC868	ケーブル（耐雪型ガードケーブル）	Gc-B[2-5]-[4-3]B　メッキ	m	＊非開示＊	＊非開示＊	＊非開示＊	＊非開示＊	＊非開示＊	＊非開示＊	055
TC668	ケーブル（耐雪型ガードケーブル）	Gc-C[2-5]-[4-3]B　メッキ	m	＊非開示＊	＊非開示＊	＊非開示＊	＊非開示＊	＊非開示＊	＊非開示＊	055
TC850	端末支柱（耐雪型ガードケーブル）	Gc-B[2-5]-[6-3]E　塗装	本	＊非開示＊	＊非開示＊	＊非開示＊	＊非開示＊	＊非開示＊	＊非開示＊	055
TC650	端末支柱（耐雪型ガードケーブル）	Gc-C[2-5]-[6-3]E　塗装	本	＊非開示＊	＊非開示＊	＊非開示＊	＊非開示＊	＊非開示＊	＊非開示＊	055
TC866	端末支柱（耐雪型ガードケーブル）	Gc-B[2-5]-[4-3]B　塗装	本	＊非開示＊	＊非開示＊	＊非開示＊	＊非開示＊	＊非開示＊	＊非開示＊	055
TC666	端末支柱（耐雪型ガードケーブル）	Gc-C[2-5]-[4-3]B　塗装	本	＊非開示＊	＊非開示＊	＊非開示＊	＊非開示＊	＊非開示＊	＊非開示＊	055
TC851	中間支柱（耐雪型ガードケーブル）	Gc-B[2-5]-[6-3]E　塗装	本	＊非開示＊	＊非開示＊	＊非開示＊	＊非開示＊	＊非開示＊	＊非開示＊	055
TC651	中間支柱（耐雪型ガードケーブル）	Gc-C[2-5]-[6-3]E　塗装	本	＊非開示＊	＊非開示＊	＊非開示＊	＊非開示＊	＊非開示＊	＊非開示＊	055
TC867	中間支柱（耐雪型ガードケーブル）	Gc-B[2-5]-[4-3]B　塗装	本	＊非開示＊	＊非開示＊	＊非開示＊	＊非開示＊	＊非開示＊	＊非開示＊	055
TC667	中間支柱（耐雪型ガードケーブル）	Gc-C[2-5]-[4-3]B　塗装	本	＊非開示＊	＊非開示＊	＊非開示＊	＊非開示＊	＊非開示＊	＊非開示＊	055
TC853	端末補助支柱（耐雪型ガードケーブル）	Gc-B[2-5]-[6-3]E　塗装	本	＊非開示＊	＊非開示＊	＊非開示＊	＊非開示＊	＊非開示＊	＊非開示＊	055
TC653	端末補助支柱（耐雪型ガードケーブル）	Gc-C[2-5]-[6-3]E　塗装	本	＊非開示＊	＊非開示＊	＊非開示＊	＊非開示＊	＊非開示＊	＊非開示＊	055
TC869	端末補助支柱（耐雪型ガードケーブル）	Gc-B[2-5]-[4-3]B　塗装	本	＊非開示＊	＊非開示＊	＊非開示＊	＊非開示＊	＊非開示＊	＊非開示＊	055
TC669	端末補助支柱（耐雪型ガードケーブル）	Gc-C[2-5]-[4-3]B　塗装	本	＊非開示＊	＊非開示＊	＊非開示＊	＊非開示＊	＊非開示＊	＊非開示＊	055

一 般 単 価 一 覧 表

(7) ガードレール・パイプ・ケーブル

全地区単価

引き渡し場所
現場渡し

単価コード	名　　称	規　　格	単　位	単　価						機労材集計コード
				08 04 01	08 05 15	08 06 15	08 07 15	08 08 15	08 09 15	
TC872	間隔保持材（耐雪型ガードケーブル）	Gc-B[2-5]-[6-3]E　メッキ	本	＊非開示＊	＊非開示＊	＊非開示＊	＊非開示＊	＊非開示＊	＊非開示＊	055
TC870	間隔保持材（耐雪型ガードケーブル）	Gc-C[2-5]-[6-3]E　メッキ	本	＊非開示＊	＊非開示＊	＊非開示＊	＊非開示＊	＊非開示＊	＊非開示＊	055
TC873	間隔保持材（耐雪型ガードケーブル）	Gc-B[2-5]-[4-3]B　メッキ	本	＊非開示＊	＊非開示＊	＊非開示＊	＊非開示＊	＊非開示＊	＊非開示＊	055
TC871	間隔保持材（耐雪型ガードケーブル）	Gc-C[2-5]-[4-3]B　メッキ	本	＊非開示＊	＊非開示＊	＊非開示＊	＊非開示＊	＊非開示＊	＊非開示＊	055

一 般 単 価 一 覧 表

(8)ネットフェンス・扉・基礎ブロック

全地区単価

引き渡し場所
現場渡し

単価コード	名　　称	規　　格	単　位	単　価						機労材集計コード
				08 04 01	08 05 15	08 06 15	08 07 15	08 08 15	08 09 15	
T4683	ネットフェンス	Ａ－Ⅰ型　支柱間隔2.0m	m	5200	5200	5200	5200	5200	5200	055
T4684	ネットフェンス	Ａ－Ⅱ型　支柱間隔2.0m	m	6070	6070	6070	6070	6070	6070	055
T4685	ネットフェンス	Ａ－Ⅲ型　支柱間隔2.0m	m	7530	7530	7530	7530	7530	7530	055
T4686	ネットフェンス	Ａ－Ⅳ型　支柱間隔2.0m	m	8510	8510	8510	8510	8510	8510	055
T4687	ネットフェンス	Ｂ－Ⅰ型　支柱間隔2.0m	m	6220	6220	6220	6220	6220	6220	055
T4688	ネットフェンス	Ｂ－Ⅱ型　支柱間隔2.0m	m	7190	7190	7190	7190	7190	7190	055
T4689	ネットフェンス	Ｂ－Ⅲ型　支柱間隔2.0m	m	7860	7860	7860	7860	7860	7860	055
T4692	ネットフェンス　（亜鉛メッキ）	Ａ－Ⅰ型　支柱間隔2.0m	m	5800	5800	5800	5800	5800	5800	055
T4693	ネットフェンス　（亜鉛メッキ）	Ａ－Ⅱ型　支柱間隔2.0m	m	6780	6780	6780	6780	6780	6780	055
T4694	ネットフェンス　（亜鉛メッキ）	Ａ－Ⅲ型　支柱間隔2.0m	m	8490	8490	8490	8490	8490	8490	055
T4695	ネットフェンス　（亜鉛メッキ）	Ａ－Ⅳ型　支柱間隔2.0m	m	9570	9570	9570	9570	9570	9570	055
T4696	ネットフェンス　（亜鉛メッキ）	Ｂ－Ⅰ型　支柱間隔2.0m	m	6920	6920	6920	6920	6920	6920	055
T4697	ネットフェンス　（亜鉛メッキ）	Ｂ－Ⅱ型　支柱間隔2.0m	m	8130	8130	8130	8130	8130	8130	055
T4698	ネットフェンス　（亜鉛メッキ）	Ｂ－Ⅲ型　支柱間隔2.0m	m	8920	8920	8920	8920	8920	8920	055
T5083	ネットフェンス　メッキ着色塗装	Ａ－Ⅰ型　支柱間隔2.0m	m	5940	5940	5940	5940	5940	5940	055
T5084	ネットフェンス　メッキ着色塗装	Ａ－Ⅱ型　支柱間隔2.0m	m	6960	6960	6960	6960	6960	6960	055
T5085	ネットフェンス　メッキ着色塗装	Ａ－Ⅲ型　支柱間隔2.0m	m	8640	8640	8640	8640	8640	8640	055
T5086	ネットフェンス　メッキ着色塗装	Ａ－Ⅳ型　支柱間隔2.0m	m	9720	9720	9720	9720	9720	9720	055
T5087	ネットフェンス　メッキ着色塗装	Ｂ－Ⅰ型　支柱間隔2.0m	m	7090	7090	7090	7090	7090	7090	055
T5088	ネットフェンス　メッキ着色塗装	Ｂ－Ⅱ型　支柱間隔2.0m	m	8350	8350	8350	8350	8350	8350	055
T5089	ネットフェンス　メッキ着色塗装	Ｂ－Ⅲ型　支柱間隔2.0m	m	9070	9070	9070	9070	9070	9070	055
T4886	ネットフェンス	Ａ－Ⅰ型　支柱間隔1.8m	m	5340	5340	5340	5340	5340	5340	055
T4887	ネットフェンス	Ａ－Ⅱ型　支柱間隔1.8m	m	6270	6270	6270	6270	6270	6270	055
T4888	ネットフェンス	Ａ－Ⅲ型　支柱間隔1.8m	m	7840	7840	7840	7840	7840	7840	055
T4889	ネットフェンス	Ａ－Ⅳ型　支柱間隔1.8m	m	8920	8920	8920	8920	8920	8920	055
T4890	ネットフェンス	Ｂ－Ⅰ型　支柱間隔1.8m	m	6450	6450	6450	6450	6450	6450	055
T4891	ネットフェンス	Ｂ－Ⅱ型　支柱間隔1.8m	m	7480	7480	7480	7480	7480	7480	055
T4892	ネットフェンス	Ｂ－Ⅲ型　支柱間隔1.8m	m	8200	8200	8200	8200	8200	8200	055
T4894	ネットフェンス　（亜鉛メッキ）	Ａ－Ⅰ型　支柱間隔1.8m	m	5930	5930	5930	5930	5930	5930	055
T4895	ネットフェンス　（亜鉛メッキ）	Ａ－Ⅱ型　支柱間隔1.8m	m	6970	6970	6970	6970	6970	6970	055

一 般 単 価 一 覧 表

(8)ネットフェンス・扉・基礎ブロック

全地区単価

引き渡し場所
現場渡し

単価コード	名　　称	規　　格	単　位	単　価						機労材集計コード
				08 04 01	08 05 15	08 06 15	08 07 15	08 08 15	08 09 15	
T4896	ネットフェンス　(亜鉛メッキ)	Ａ－Ⅲ型　支柱間隔1.8m	m	8780	8780	8780	8780	8780	8780	055
T4897	ネットフェンス　(亜鉛メッキ)	Ａ－Ⅳ型　支柱間隔1.8m	m	9880	9880	9880	9880	9880	9880	055
T4898	ネットフェンス　(亜鉛メッキ)	Ｂ－Ⅰ型　支柱間隔1.8m	m	7140	7140	7140	7140	7140	7140	055
T4899	ネットフェンス　(亜鉛メッキ)	Ｂ－Ⅱ型　支柱間隔1.8m	m	8350	8350	8350	8350	8350	8350	055
T4900	ネットフェンス　(亜鉛メッキ)	Ｂ－Ⅲ型　支柱間隔1.8m	m	9280	9280	9280	9280	9280	9280	055
T5068	ネットフェンス	Ａ－Ⅰ型　支柱間隔1.5m	m	5590	5590	5590	5590	5590	5590	055
T5069	ネットフェンス	Ａ－Ⅱ型　支柱間隔1.5m	m	6620	6620	6620	6620	6620	6620	055
T5070	ネットフェンス	Ａ－Ⅲ型　支柱間隔1.5m	m	8420	8420	8420	8420	8420	8420	055
T5071	ネットフェンス	Ａ－Ⅳ型　支柱間隔1.5m	m	9640	9640	9640	9640	9640	9640	055
T5072	ネットフェンス	Ｂ－Ⅰ型　支柱間隔1.5m	m	6810	6810	6810	6810	6810	6810	055
T5073	ネットフェンス	Ｂ－Ⅱ型　支柱間隔1.5m	m	7920	7920	7920	7920	7920	7920	055
T5074	ネットフェンス	Ｂ－Ⅲ型　支柱間隔1.5m	m	8780	8780	8780	8780	8780	8780	055
T5075	ネットフェンス	Ａ－Ⅰ型　支柱間隔1.2m	m	5960	5960	5960	5960	5960	5960	055
T5076	ネットフェンス	Ａ－Ⅱ型　支柱間隔1.2m	m	7170	7170	7170	7170	7170	7170	055
T5077	ネットフェンス	Ａ－Ⅲ型　支柱間隔1.2m	m	9150	9150	9150	9150	9150	9150	055
T5078	ネットフェンス	Ａ－Ⅳ型　支柱間隔1.2m	m	10700	10700	10700	10700	10700	10700	055
T5079	ネットフェンス	Ｂ－Ⅰ型　支柱間隔1.2m	m	7410	7410	7410	7410	7410	7410	055
T5080	ネットフェンス	Ｂ－Ⅱ型　支柱間隔1.2m	m	8640	8640	8640	8640	8640	8640	055
T5081	ネットフェンス	Ｂ－Ⅲ型　支柱間隔1.2m	m	9640	9640	9640	9640	9640	9640	055
T4711	ネットフェンス扉　ネット式片開	高1.00m　幅1.00m　ビニル被覆	組	49400	49400	49400	49400	49400	49400	055
T4712	ネットフェンス扉　ネット式片開	高1.20m　幅1.00m　ビニル被覆	組	51700	51700	51700	51700	51700	51700	055
T4713	ネットフェンス扉　ネット式片開	高1.50m　幅1.00m　ビニル被覆	組	62200	62200	62200	62200	62200	62200	055
T4714	ネットフェンス扉　ネット式両開	高1.00m　幅2.00m　ビニル被覆	組	89400	89400	89400	89400	89400	89400	055
T4715	ネットフェンス扉　ネット式両開	高1.20m　幅2.00m　ビニル被覆	組	94300	94300	94300	94300	94300	94300	055
T4716	ネットフェンス扉　ネット式両開	高1.50m　幅2.00m　ビニル被覆	組	113000	113000	113000	113000	113000	113000	055
T4719	ネットフェンス扉　ネット式片開	高1.00m　幅1.00m　亜鉛メッキ	組	＊非開示＊	＊非開示＊	＊非開示＊	＊非開示＊	＊非開示＊	＊非開示＊	055
T4720	ネットフェンス扉　ネット式片開	高1.20m　幅1.00m　亜鉛メッキ	組	＊非開示＊	＊非開示＊	＊非開示＊	＊非開示＊	＊非開示＊	＊非開示＊	055
T4721	ネットフェンス扉　ネット式片開	高1.50m　幅1.00m　亜鉛メッキ	組	＊非開示＊	＊非開示＊	＊非開示＊	＊非開示＊	＊非開示＊	＊非開示＊	055
T4722	ネットフェンス扉　ネット式両開	高1.00m　幅2.00m　亜鉛メッキ	組	＊非開示＊	＊非開示＊	＊非開示＊	＊非開示＊	＊非開示＊	＊非開示＊	055
T4723	ネットフェンス扉　ネット式両開	高1.20m　幅2.00m　亜鉛メッキ	組	＊非開示＊	＊非開示＊	＊非開示＊	＊非開示＊	＊非開示＊	＊非開示＊	055

一 般 単 価 一 覧 表

(8)ネットフェンス・扉・基礎ブロック

全地区単価

引き渡し場所
現場渡し

単価コード	名　　称	規　　格	単　位	単　価						機労材集計コード
				08 04 01	08 05 15	08 06 15	08 07 15	08 08 15	08 09 15	
T4724	ネットフェンス扉　ネット式両開	高1.50m　幅2.00m　亜鉛メッキ	組	＊非開示＊	＊非開示＊	＊非開示＊	＊非開示＊	＊非開示＊	＊非開示＊	055
T4727	ネットフェンス扉　格子式　片開	高1.00m　幅1.00m	組	73500	73500	73500	73500	73500	73500	055
T4729	ネットフェンス扉　格子式　片開	高1.20m　幅1.00m	組	85600	85600	85600	85600	85600	85600	055
T4730	ネットフェンス扉　格子式　片開	高1.50m　幅1.00m	組	102000	102000	102000	102000	102000	102000	055
T4731	ネットフェンス扉　格子式　両開	高1.00m　幅2.00m	組	131000	131000	131000	131000	131000	131000	055
T4732	ネットフェンス扉　格子式　両開	高1.20m　幅2.00m	組	160000	160000	160000	160000	160000	160000	055
T4733	ネットフェンス扉　格子式　両開	高1.50m　幅2.00m	組	187000	187000	187000	187000	187000	187000	055
T5095	ネットフェンス扉　ネット式片開	高1.00m　幅1.00m　メッキ着塗	組	49100	49100	49100	49100	49100	49100	055
T5096	ネットフェンス扉　ネット式片開	高1.20m　幅1.00m　メッキ着塗	組	52300	52300	52300	52300	52300	52300	055
T5097	ネットフェンス扉　ネット式片開	高1.50m　幅1.00m　メッキ着塗	組	63000	63000	63000	63000	63000	63000	055
T5098	ネットフェンス扉　ネット式両開	高1.00m　幅2.00m　メッキ着塗	組	90400	90400	90400	90400	90400	90400	055
T5099	ネットフェンス扉　ネット式両開	高1.20m　幅2.00m　メッキ着塗	組	95200	95200	95200	95200	95200	95200	055
T5100	ネットフェンス扉　ネット式両開	高1.50m　幅2.00m　メッキ着塗	組	115000	115000	115000	115000	115000	115000	055
T4736	ネットフェンスアンカーブロック	18×18×45cm	個	955	955	955	955	955	955	055
T4735	ネットフェンスアンカーブロック	18×55×45cm	個	3260	3260	3260	3260	3260	3260	055
TC350	フェンス基礎ブロック	300×300×300mm	個	1590	1590	1590	1590	1590	1590	055
TC351	フェンス基礎ブロック	300×300×400mm	個	2120	2120	2120	2120	2120	2120	055
TC353	フェンス基礎ブロック	400×400×250mm	個	2040	2040	2040	2040	2040	2040	055
TC354	フェンス基礎ブロック	400×400×400mm	個	4050	4050	4050	4050	4050	4050	055
TC355	フェンス基礎ブロック	400×400×500mm	個	5070	5070	5070	5070	5070	5070	055
TC356	フェンス基礎ブロック	450×450×300mm	個	3730	3730	3730	3730	3730	3730	055
TC357	フェンス基礎ブロック	450×450×500mm	個	6620	6620	6620	6620	6620	6620	055
TC358	フェンス基礎ブロック	500×500×500mm	個	7700	7700	7700	7700	7700	7700	055
TC359	フェンス基礎ブロック	500×500×600mm	個	9250	9250	9250	9250	9250	9250	055

一 般 単 価 一 覧 表

(9)落石防止網及び柵・なだれ防止柵

全地区単価

引き渡し場所
現場渡し

単価コード	名　　称	規　　格	単　位	単　価						機労材集計コード
				08 04 01	08 05 15	08 06 15	08 07 15	08 08 15	08 09 15	
T4613	落石防止網　スロープネット	37.5×37.5　繊維系	㎡	＊非開示＊	＊非開示＊	＊非開示＊	＊非開示＊	＊非開示＊	＊非開示＊	055
T4601	落石防止網　金網	2.6×50（A種亜鉛メッキ）	㎡	＊非開示＊	＊非開示＊	＊非開示＊	＊非開示＊	＊非開示＊	＊非開示＊	055
T4602	落石防止網　金網	3.2×50（A種亜鉛メッキ）	㎡	＊非開示＊	＊非開示＊	＊非開示＊	＊非開示＊	＊非開示＊	＊非開示＊	055
T4603	落石防止網　金網	4.0×50（A種亜鉛メッキ）	㎡	＊非開示＊	＊非開示＊	＊非開示＊	＊非開示＊	＊非開示＊	＊非開示＊	055
TR260	落石防止網　金網	5.0×50（4種メッキ）	㎡	＊非開示＊	＊非開示＊	＊非開示＊	＊非開示＊	＊非開示＊	＊非開示＊	055
T4604	落石防止網　岩盤用アンカー	φ22×1000㎜	本	＊非開示＊	＊非開示＊	＊非開示＊	＊非開示＊	＊非開示＊	＊非開示＊	055
T4605	落石防止網　岩盤用アンカー	φ25×1000㎜	本	＊非開示＊	＊非開示＊	＊非開示＊	＊非開示＊	＊非開示＊	＊非開示＊	055
T4606	落石防止網　羽根付アンカー	φ25×1500㎜	本	＊非開示＊	＊非開示＊	＊非開示＊	＊非開示＊	＊非開示＊	＊非開示＊	055
TR292	落石防止網　組立アンカー	φ25×1500㎜	本	＊非開示＊	＊非開示＊	＊非開示＊	＊非開示＊	＊非開示＊	＊非開示＊	055
T4607	落石防止網　クロスクリップ	φ12	個	＊非開示＊	＊非開示＊	＊非開示＊	＊非開示＊	＊非開示＊	＊非開示＊	055
T4608	落石防止網　クロスクリップ	φ16	個	＊非開示＊	＊非開示＊	＊非開示＊	＊非開示＊	＊非開示＊	＊非開示＊	055
T4609	落石防止網　ワイヤークリップ	φ12	個	＊非開示＊	＊非開示＊	＊非開示＊	＊非開示＊	＊非開示＊	＊非開示＊	055
T4610	落石防止網　ワイヤークリップ	φ16	個	＊非開示＊	＊非開示＊	＊非開示＊	＊非開示＊	＊非開示＊	＊非開示＊	055
T4611	落石防止網　結合コイル	3.2×50×300	個	＊非開示＊	＊非開示＊	＊非開示＊	＊非開示＊	＊非開示＊	＊非開示＊	055
T4612	落石防止網　結合コイル	4.0×70×300	個	＊非開示＊	＊非開示＊	＊非開示＊	＊非開示＊	＊非開示＊	＊非開示＊	055
TR283	落石防止網　ターンバックル	φ22×320㎜	個	＊非開示＊	＊非開示＊	＊非開示＊	＊非開示＊	＊非開示＊	＊非開示＊	055
TR284	落石防止網　ターンバックル	φ25×350㎜	個	＊非開示＊	＊非開示＊	＊非開示＊	＊非開示＊	＊非開示＊	＊非開示＊	055
TR293	落石防止柵　ステーロープ	φ18　3×7G／O	m	＊非開示＊	＊非開示＊	＊非開示＊	＊非開示＊	＊非開示＊	＊非開示＊	055
TC062	ワイヤメッシュ	φ2.4×50×50	㎡	880	880	880	880	880	880	055
T8391	なだれ防止柵	ＮＢ型	t	＊非開示＊	＊非開示＊	＊非開示＊	＊非開示＊	＊非開示＊	＊非開示＊	055
T8435	アンカー（岩用）	φ38×1200　定着剤含	本	25300	25300	25300	25300	25300	25300	055

一 般 単 価 一 覧 表

(9)落石防止網及び柵・なだれ防止柵

全地区単価

引き渡し場所
現場渡し

単価コード	名　　称	規　　格	単　位	単　価						機労材集計コード
				08 04 01	08 05 15	08 06 15	08 07 15	08 08 15	08 09 15	
T8436	アンカー（土砂用）	φ114.3× 4.5×2000	本	60300	60300	60300	60300	60300	60300	055
T8431	ワイヤーロープ	G/O 3×7 φ18 メッキ品	m	＊非開示＊	＊非開示＊	＊非開示＊	＊非開示＊	＊非開示＊	＊非開示＊	055
T8432	主索巻付グリップ	φ18用	個	＊非開示＊	＊非開示＊	＊非開示＊	＊非開示＊	＊非開示＊	＊非開示＊	055
T8433	主索ワイヤグリップ	φ18用	個	＊非開示＊	＊非開示＊	＊非開示＊	＊非開示＊	＊非開示＊	＊非開示＊	055
TC709	なだれ防止柵（つり柵）	H=1.9 L=2.8 巻付グリップ含	基	485000	485000	485000	485000	485000	485000	055
TC710	なだれ防止柵（つり柵）	H=1.9 L=5.6 巻付グリップ含	基	811000	811000	811000	811000	811000	811000	055
TC711	なだれ防止柵（つり柵）	H=1.9 L=8.4 巻付グリップ含	基	1110000	1110000	1110000	1110000	1110000	1110000	055
TC712	なだれ防止柵（つり柵）	H=2.2 L=2.8 巻付グリップ含	基	532000	532000	532000	532000	532000	532000	055
TC713	なだれ防止柵（つり柵）	H=2.2 L=5.6 巻付グリップ含	基	894000	894000	894000	894000	894000	894000	055
TC714	なだれ防止柵（つり柵）	H=2.2 L=8.4 巻付グリップ含	基	1230000	1230000	1230000	1230000	1230000	1230000	055
TC715	なだれ防止柵（つり柵）	H=2.5 L=2.8 巻付グリップ含	基	582000	582000	582000	582000	582000	582000	055
TC716	なだれ防止柵（つり柵）	H=2.5 L=5.6 巻付グリップ含	基	982000	982000	982000	982000	982000	982000	055
TC717	なだれ防止柵（つり柵）	H=2.5 L=8.4 巻付グリップ含	基	1360000	1360000	1360000	1360000	1360000	1360000	055
TC718	なだれ防止柵（つり柵）	H=2.8 L=2.0 巻付グリップ含	基	536000	536000	536000	536000	536000	536000	055
TC719	なだれ防止柵（つり柵）	H=2.8 L=4.0 巻付グリップ含	基	880000	880000	880000	880000	880000	880000	055
TC720	なだれ防止柵（つり柵）	H=2.8 L=6.0 巻付グリップ含	基	1200000	1200000	1200000	1200000	1200000	1200000	055
TC721	なだれ防止柵（つり柵）	H=3.1 L=2.0 巻付グリップ含	基	582000	582000	582000	582000	582000	582000	055
TC722	なだれ防止柵（つり柵）	H=3.1 L=4.0 巻付グリップ含	基	955000	955000	955000	955000	955000	955000	055
TC723	なだれ防止柵（つり柵）	H=3.1 L=6.0 巻付グリップ含	基	1310000	1310000	1310000	1310000	1310000	1310000	055
TC724	なだれ防止柵（つり柵）	H=3.4 L=2.0 巻付グリップ含	基	707000	707000	707000	707000	707000	707000	055
TC725	なだれ防止柵（つり柵）	H=3.4 L=4.0 巻付グリップ含	基	1150000	1150000	1150000	1150000	1150000	1150000	055
TC726	なだれ防止柵（つり柵）	H=3.4 L=6.0 巻付グリップ含	基	1570000	1570000	1570000	1570000	1570000	1570000	055

一 般 単 価 一 覧 表

(10)集水井鋼製部材（ライナープレート等）

全地区単価

引き渡し場所
現場渡し

単価コード	名　　称	規　　格	単　位	単　価						機労材集計コード
				08 04 01	08 05 15	08 06 15	08 07 15	08 08 15	08 09 15	
TC635	集水井用保安柵　方形　豪雪型	φ3500用　H＝ 120cm　扉含む	式	794000	794000	794000	794000	794000	794000	055
T9566	ライナープレート	2.7㎜×φ3000　メッキ品	m	＊非開示＊	＊非開示＊	＊非開示＊	＊非開示＊	＊非開示＊	＊非開示＊	050
T9567	ライナープレート	3.2㎜×φ3000　メッキ品	m	＊非開示＊	＊非開示＊	＊非開示＊	＊非開示＊	＊非開示＊	＊非開示＊	050
T9568	ライナープレート	4.0㎜×φ3000　メッキ品	m	＊非開示＊	＊非開示＊	＊非開示＊	＊非開示＊	＊非開示＊	＊非開示＊	050
T9569	ライナープレート	4.5㎜×φ3000　メッキ品	m	＊非開示＊	＊非開示＊	＊非開示＊	＊非開示＊	＊非開示＊	＊非開示＊	050
T9570	ライナープレート	5.3㎜×φ3000　メッキ品	m	＊非開示＊	＊非開示＊	＊非開示＊	＊非開示＊	＊非開示＊	＊非開示＊	050
T9571	ライナープレート	2.7㎜×φ3500　メッキ品	m	＊非開示＊	＊非開示＊	＊非開示＊	＊非開示＊	＊非開示＊	＊非開示＊	050
T9572	ライナープレート	3.2㎜×φ3500　メッキ品	m	＊非開示＊	＊非開示＊	＊非開示＊	＊非開示＊	＊非開示＊	＊非開示＊	050
T9573	ライナープレート	4.0㎜×φ3500　メッキ品	m	＊非開示＊	＊非開示＊	＊非開示＊	＊非開示＊	＊非開示＊	＊非開示＊	050
T9574	ライナープレート	4.5㎜×φ3500　メッキ品	m	＊非開示＊	＊非開示＊	＊非開示＊	＊非開示＊	＊非開示＊	＊非開示＊	050
T9575	ライナープレート	5.3㎜×φ3500　メッキ品	m	＊非開示＊	＊非開示＊	＊非開示＊	＊非開示＊	＊非開示＊	＊非開示＊	050
TC035	ライナープレート	4.0㎜×φ4000	m	＊非開示＊	＊非開示＊	＊非開示＊	＊非開示＊	＊非開示＊	＊非開示＊	050
TC036	ライナープレート	4.5㎜×φ4000	m	＊非開示＊	＊非開示＊	＊非開示＊	＊非開示＊	＊非開示＊	＊非開示＊	050
TC037	ライナープレート	2.7㎜×φ4500	m	＊非開示＊	＊非開示＊	＊非開示＊	＊非開示＊	＊非開示＊	＊非開示＊	050
TC038	ライナープレート	3.2㎜×φ4500	m	＊非開示＊	＊非開示＊	＊非開示＊	＊非開示＊	＊非開示＊	＊非開示＊	050
TC039	ライナープレート	4.0㎜×φ4500	m	＊非開示＊	＊非開示＊	＊非開示＊	＊非開示＊	＊非開示＊	＊非開示＊	050
TC040	ライナープレート	4.5㎜×φ4500	m	＊非開示＊	＊非開示＊	＊非開示＊	＊非開示＊	＊非開示＊	＊非開示＊	050
T9582	ライナープレート集水孔加工賃	φ 50	1孔	1070	1070	1070	1070	1070	1070	050
T9583	ライナープレート集水孔加工賃	φ100	1孔	2150	2150	2150	2150	2150	2150	050
T9577	補強リング	φ3000　サビ止め 1回　H125	リング	＊非開示＊	＊非開示＊	＊非開示＊	＊非開示＊	＊非開示＊	＊非開示＊	050
T9576	補強リング	φ3500　サビ止め 1回　H125	リング	＊非開示＊	＊非開示＊	＊非開示＊	＊非開示＊	＊非開示＊	＊非開示＊	050

一 般 単 価 一 覧 表

(10)集水井鋼製部材（ライナープレート等）

全地区単価

引き渡し場所
現場渡し

単価コード	名　　称	規　　格	単　位	単　価						機労材集計コード
				08 04 01	08 05 15	08 06 15	08 07 15	08 08 15	08 09 15	
T9585	補強リング	φ3000（メッキ）	リング	＊非開示＊	＊非開示＊	＊非開示＊	＊非開示＊	＊非開示＊	＊非開示＊	050
T9584	補強リング	φ3500（メッキ）	リング	＊非開示＊	＊非開示＊	＊非開示＊	＊非開示＊	＊非開示＊	＊非開示＊	050
TC041	補強リング	φ4000　　H125	リング	＊非開示＊	＊非開示＊	＊非開示＊	＊非開示＊	＊非開示＊	＊非開示＊	050
TC042	補強リング	φ4500　　H125	リング	＊非開示＊	＊非開示＊	＊非開示＊	＊非開示＊	＊非開示＊	＊非開示＊	050
T9579	集水井用天蓋　エキスパンド	φ3000（メッキ）	基	402000	402000	402000	402000	402000	402000	053
T9578	集水井用天蓋　エキスパンド	φ3500（メッキ）	基	485000	485000	485000	485000	485000	485000	053
TC031	集水井用天蓋　エキスパンド	φ4000（メッキ）	基	686000	686000	686000	686000	686000	686000	055
T9580	ラセンタラップ　（メッキ）	φ3000、φ3500用	m	33600	33600	33600	33600	33600	33600	053
T9581	ラセンタラップ　（メッキ）	d型踊り場	台	90000	90000	90000	90000	90000	90000	053
	※半ラセンタラップ構成部材									
T9550	半ラセンタラップ（メッキ）	φ3500用	m	129000	129000	129000	129000	129000	129000	053
T9551	半ラセンタラップ（メッキ）	踊り場Ｌ・Ｒ	台	77000	77000	77000	77000	77000	77000	053
T9552	集水井用天蓋　エキスパンド	φ3500（メッキ）半ラセン用	基	670000	670000	670000	670000	670000	670000	055
	※ＲＣセグメント集水井構成部材									
TC800	3.8mφ集水井用RCセグメント　標準型	外径 3800×厚 150×高 900　6分割	R	583000	583000	583000	583000	583000	583000	023
TC801	シールド沓（刃口）標準型　2分割	外径 3840×厚　12×高2300	基	2200000	2200000	2200000	2200000	2200000	2200000	023
TC802	天蓋　ＲＣ蓋	150/180×3800（ 2枚組）	基	666000	666000	666000	666000	666000	666000	055
TC803	らせんタラップ　a型	溶融亜鉛メッキ仕上	基	65600	65600	65600	65600	65600	65600	053
TC804	らせんタラップ　b型	溶融亜鉛メッキ仕上（踊場付）	基	117000	117000	117000	117000	117000	117000	053
TC805	らせんタラップ　c型	溶融亜鉛メッキ仕上（突出手摺付）	基	74400	74400	74400	74400	74400	74400	053

一 般 単 価 一 覧 表

(11)蛇かご・大型ふとんかご

全地区単価

引き渡し場所
現場渡し

単価コード	名　　称	規　　格	単　位	単　価						機労材集計コード
				080401	080515	080615	080715	080815	080915	
T4413	蛇かご　(亜鉛メッキ鉄線製)	3.2㎜×10×45cm	m	＊非開示＊	＊非開示＊	＊非開示＊	＊非開示＊	＊非開示＊	＊非開示＊	122
T4414	蛇かご　(亜鉛メッキ鉄線製)	3.2㎜×10×60cm	m	＊非開示＊	＊非開示＊	＊非開示＊	＊非開示＊	＊非開示＊	＊非開示＊	122
T4415	蛇かご　(亜鉛メッキ鉄線製)	3.2㎜×13×45cm	m	＊非開示＊	＊非開示＊	＊非開示＊	＊非開示＊	＊非開示＊	＊非開示＊	122
T4416	蛇かご　(亜鉛メッキ鉄線製)	3.2㎜×13×60cm	m	＊非開示＊	＊非開示＊	＊非開示＊	＊非開示＊	＊非開示＊	＊非開示＊	122
T4417	蛇かご　(亜鉛メッキ鉄線製)	3.2㎜×15×45cm	m	＊非開示＊	＊非開示＊	＊非開示＊	＊非開示＊	＊非開示＊	＊非開示＊	122
T4418	蛇かご　(亜鉛メッキ鉄線製)	3.2㎜×15×60cm	m	＊非開示＊	＊非開示＊	＊非開示＊	＊非開示＊	＊非開示＊	＊非開示＊	122
T4419	蛇かご　(亜鉛メッキ鉄線製)	4.0㎜×10×45cm	m	＊非開示＊	＊非開示＊	＊非開示＊	＊非開示＊	＊非開示＊	＊非開示＊	122
T4420	蛇かご　(亜鉛メッキ鉄線製)	4.0㎜×10×60cm	m	＊非開示＊	＊非開示＊	＊非開示＊	＊非開示＊	＊非開示＊	＊非開示＊	122
T4422	蛇かご　(亜鉛メッキ鉄線製)	4.0㎜×13×45cm	m	＊非開示＊	＊非開示＊	＊非開示＊	＊非開示＊	＊非開示＊	＊非開示＊	122
T4423	蛇かご　(亜鉛メッキ鉄線製)	4.0㎜×13×60cm	m	＊非開示＊	＊非開示＊	＊非開示＊	＊非開示＊	＊非開示＊	＊非開示＊	122
T4425	蛇かご　(亜鉛メッキ鉄線製)	4.0㎜×15×45cm	m	＊非開示＊	＊非開示＊	＊非開示＊	＊非開示＊	＊非開示＊	＊非開示＊	122
T4426	蛇かご　(亜鉛メッキ鉄線製)	4.0㎜×15×60cm	m	＊非開示＊	＊非開示＊	＊非開示＊	＊非開示＊	＊非開示＊	＊非開示＊	122
T7501	大型ふとんカゴ　0番線主筋13㎜	網目15cm×0.5m　×2m×長 5m	本	219000	219000	219000	219000	219000	219000	122
T7502	大型ふとんカゴ　0番線主筋13㎜	網目15cm×0.75m×2m×長 5m	本	241000	241000	241000	241000	241000	241000	122
T7503	大型ふとんカゴ　0番線主筋13㎜	網目15cm×1.0m　×2m×長 5m	本	261000	261000	261000	261000	261000	261000	122
T7504	大型ふとんカゴ　0番線主筋13㎜	網目15cm×1.5m　×2m×長 5m	本	301000	301000	301000	301000	301000	301000	122
T7505	大型ふとんカゴ　0番線主筋13㎜	網目15cm×0.5m　×2m×長 4m	本	184000	184000	184000	184000	184000	184000	122
T7506	大型ふとんカゴ　0番線主筋13㎜	網目15cm×0.75m×2m×長 4m	本	203000	203000	203000	203000	203000	203000	122
T7507	大型ふとんカゴ　0番線主筋13㎜	網目15cm×1.0m　×2m×長 4m	本	218000	218000	218000	218000	218000	218000	122
T7508	大型ふとんカゴ　0番線主筋13㎜	網目15cm×1.5m　×2m×長 4m	本	253000	253000	253000	253000	253000	253000	122
T7509	大型ふとんカゴ　0番線主筋13㎜	網目13cm×0.5m　×2m×長 5m	本	231000	231000	231000	231000	231000	231000	122
T7510	大型ふとんカゴ　0番線主筋13㎜	網目13cm×0.75m×2m×長 5m	本	256000	256000	256000	256000	256000	256000	122
T7511	大型ふとんカゴ　0番線主筋13㎜	網目13cm×1.0m　×2m×長 5m	本	277000	277000	277000	277000	277000	277000	122
T7512	大型ふとんカゴ　0番線主筋13㎜	網目13cm×1.5m　×2m×長 5m	本	319000	319000	319000	319000	319000	319000	122
T7513	大型ふとんカゴ　0番線主筋13㎜	網目13cm×0.5m　×2m×長 4m	本	194000	194000	194000	194000	194000	194000	122
T7514	大型ふとんカゴ　0番線主筋13㎜	網目13cm×0.75m×2m×長 4m	本	215000	215000	215000	215000	215000	215000	122
T7515	大型ふとんカゴ　0番線主筋13㎜	網目13cm×1.0m　×2m×長 4m	本	235000	235000	235000	235000	235000	235000	122
T7516	大型ふとんカゴ　0番線主筋13㎜	網目13cm×1.5m　×2m×長 4m	本	271000	271000	271000	271000	271000	271000	122

一 般 単 価 一 覧 表

(11)蛇かご・大型ふとんかご

全地区単価

引き渡し場所
現場渡し

単価コード	名　　称	規　　格	単　位	単　価						機労材集計コード
				080401	080515	080615	080715	080815	080915	
T4445	ふとん籠（パネル式　線径4.0mm）	網目10cm×高40cm×幅120cm	m	＊非開示＊	＊非開示＊	＊非開示＊	＊非開示＊	＊非開示＊	＊非開示＊	122
T4446	ふとん籠（パネル式　線径4.0mm）	網目13cm×高40cm×幅120cm	m	＊非開示＊	＊非開示＊	＊非開示＊	＊非開示＊	＊非開示＊	＊非開示＊	122
T4447	ふとん籠（パネル式　線径4.0mm）	網目13cm×高50cm×幅120cm	m	＊非開示＊	＊非開示＊	＊非開示＊	＊非開示＊	＊非開示＊	＊非開示＊	122
T4448	ふとん籠（パネル式　線径4.0mm）	網目13cm×高60cm×幅120cm	m	＊非開示＊	＊非開示＊	＊非開示＊	＊非開示＊	＊非開示＊	＊非開示＊	122
T4449	ふとん籠（パネル式　線径4.0mm）	網目15cm×高40cm×幅120cm	m	＊非開示＊	＊非開示＊	＊非開示＊	＊非開示＊	＊非開示＊	＊非開示＊	122
T4450	ふとん籠（パネル式　線径4.0mm）	網目15cm×高50cm×幅120cm	m	＊非開示＊	＊非開示＊	＊非開示＊	＊非開示＊	＊非開示＊	＊非開示＊	122
T4451	ふとん籠（パネル式　線径4.0mm）	網目15cm×高60cm×幅120cm	m	＊非開示＊	＊非開示＊	＊非開示＊	＊非開示＊	＊非開示＊	＊非開示＊	122
T4452	ふとん籠（パネル式　線径8.0mm）	網目13cm×高50cm×幅200cm	m	46200	46200	46200	46200	46200	46200	122
T4453	ふとん籠（パネル式　線径8.0mm）	網目13cm×高100cm×幅200cm	m	55400	55400	55400	55400	55400	55400	122
T4454	ふとん籠（パネル式　線径8.0mm）	網目15cm×高50cm×幅200cm	m	43800	43800	43800	43800	43800	43800	122
T4455	ふとん籠（パネル式　線径8.0mm）	網目15cm×高100cm×幅200cm	m	52200	52200	52200	52200	52200	52200	122

一 般 単 価 一 覧 表

(1)電設資材類

全地区単価

引き渡し場所
現場渡し

単価コード	名　　称	規　　格	単　位	単価						機労材集計コード
				080401	080515	080615	080715	080815	080915	
T5620	600Ｖビニール絶縁電線（ＩＶ）	5.5㎟　Ａ級より線	m	＊非開示＊	＊非開示＊	＊非開示＊	＊非開示＊	＊非開示＊	＊非開示＊	061
T5621	600Ｖビニール絶縁電線（ＩＶ）	8.0㎟　Ａ級より線	m	＊非開示＊	＊非開示＊	＊非開示＊	＊非開示＊	＊非開示＊	＊非開示＊	061
T5622	600Ｖビニール絶縁電線（ＩＶ）	14　㎟　Ａ級より線	m	＊非開示＊	＊非開示＊	＊非開示＊	＊非開示＊	＊非開示＊	＊非開示＊	061
T5623	600Ｖビニール絶縁電線（ＩＶ）	22　㎟　Ａ級より線	m	＊非開示＊	＊非開示＊	＊非開示＊	＊非開示＊	＊非開示＊	＊非開示＊	061
T5625	600Ｖビニール絶縁電線（ＩＶ）	38　㎟　Ａ級より線	m	＊非開示＊	＊非開示＊	＊非開示＊	＊非開示＊	＊非開示＊	＊非開示＊	061
T5627	600Ｖビニール絶縁電線（ＩＶ）	60　㎟　Ａ級より線	m	＊非開示＊	＊非開示＊	＊非開示＊	＊非開示＊	＊非開示＊	＊非開示＊	061
T5629	600Ｖビニール絶縁電線（ＩＶ）	100　㎟　Ａ級より線	m	＊非開示＊	＊非開示＊	＊非開示＊	＊非開示＊	＊非開示＊	＊非開示＊	061
T5630	600Ｖビニール絶縁電線（ＩＶ）	150　㎟　Ａ級より線	m	＊非開示＊	＊非開示＊	＊非開示＊	＊非開示＊	＊非開示＊	＊非開示＊	061
T5631	600Ｖビニール絶縁電線（ＩＶ）	200　㎟　Ａ級より線	m	＊非開示＊	＊非開示＊	＊非開示＊	＊非開示＊	＊非開示＊	＊非開示＊	061
T5990	端末処理材料　3KV屋外用	3ＣＯ1　単心　14㎟	組	＊非開示＊	＊非開示＊	＊非開示＊	＊非開示＊	＊非開示＊	＊非開示＊	061
T5991	端末処理材料　3KV屋外用	3ＣＯ1　単心　22㎟	組	＊非開示＊	＊非開示＊	＊非開示＊	＊非開示＊	＊非開示＊	＊非開示＊	061
T5992	端末処理材料　3KV屋外用	3ＣＯ1　単心　38㎟	組	＊非開示＊	＊非開示＊	＊非開示＊	＊非開示＊	＊非開示＊	＊非開示＊	061
T5993	端末処理材料　3KV屋外用	3ＣＯ1　単心　60㎟	組	＊非開示＊	＊非開示＊	＊非開示＊	＊非開示＊	＊非開示＊	＊非開示＊	061
T5994	端末処理材料　3KV屋外用	3ＣＯ1　単心　100㎟	組	＊非開示＊	＊非開示＊	＊非開示＊	＊非開示＊	＊非開示＊	＊非開示＊	061
T5995	端末処理材料　3KV屋外用	3ＣＯ1　単心　150㎟	組	＊非開示＊	＊非開示＊	＊非開示＊	＊非開示＊	＊非開示＊	＊非開示＊	061
T6001	端末処理材料　3KV屋外用	3ＣＯ3　3Ｃ　14㎟	組	＊非開示＊	＊非開示＊	＊非開示＊	＊非開示＊	＊非開示＊	＊非開示＊	061
T6002	端末処理材料　3KV屋外用	3ＣＯ3　3Ｃ　22㎟	組	＊非開示＊	＊非開示＊	＊非開示＊	＊非開示＊	＊非開示＊	＊非開示＊	061
T6003	端末処理材料　3KV屋外用	3ＣＯ3　3Ｃ　38㎟	組	＊非開示＊	＊非開示＊	＊非開示＊	＊非開示＊	＊非開示＊	＊非開示＊	061
T6004	端末処理材料　3KV屋外用	3ＣＯ3　3Ｃ　60㎟	組	＊非開示＊	＊非開示＊	＊非開示＊	＊非開示＊	＊非開示＊	＊非開示＊	061
T6005	端末処理材料　3KV屋外用	3ＣＯ3　3Ｃ　100㎟	組	＊非開示＊	＊非開示＊	＊非開示＊	＊非開示＊	＊非開示＊	＊非開示＊	061
T6006	端末処理材料　3KV屋外用	3ＣＯ3　3Ｃ　150㎟	組	＊非開示＊	＊非開示＊	＊非開示＊	＊非開示＊	＊非開示＊	＊非開示＊	061
T6012	端末処理材料　3KV屋内用	3ＣＩ1　単心　14㎟	組	＊非開示＊	＊非開示＊	＊非開示＊	＊非開示＊	＊非開示＊	＊非開示＊	061
T6013	端末処理材料　3KV屋内用	3ＣＩ1　単心　22㎟	組	＊非開示＊	＊非開示＊	＊非開示＊	＊非開示＊	＊非開示＊	＊非開示＊	061
T6014	端末処理材料　3KV屋内用	3ＣＩ1　単心　38㎟	組	＊非開示＊	＊非開示＊	＊非開示＊	＊非開示＊	＊非開示＊	＊非開示＊	061
T6015	端末処理材料　3KV屋内用	3ＣＩ1　単心　60㎟	組	＊非開示＊	＊非開示＊	＊非開示＊	＊非開示＊	＊非開示＊	＊非開示＊	061
T6016	端末処理材料　3KV屋内用	3ＣＩ1　単心　100㎟	組	＊非開示＊	＊非開示＊	＊非開示＊	＊非開示＊	＊非開示＊	＊非開示＊	061
T6017	端末処理材料　3KV屋内用	3ＣＩ1　単心　150㎟	組	＊非開示＊	＊非開示＊	＊非開示＊	＊非開示＊	＊非開示＊	＊非開示＊	061

一 般 単 価 一 覧 表

(1)電設資材類

全地区単価

引き渡し場所
現場渡し

単価コード	名　　称	規　　格	単　位	単価						機労材集計コード
				08 04 01	08 05 15	08 06 15	08 07 15	08 08 15	08 09 15	
T6023	端末処理材料　3KV屋内用	3ＣＩ3　3Ｃ　14㎟	組	＊非開示＊	＊非開示＊	＊非開示＊	＊非開示＊	＊非開示＊	＊非開示＊	061
T6024	端末処理材料　3KV屋内用	3ＣＩ3　3Ｃ　22㎟	組	＊非開示＊	＊非開示＊	＊非開示＊	＊非開示＊	＊非開示＊	＊非開示＊	061
T6025	端末処理材料　3KV屋内用	3ＣＩ3　3Ｃ　38㎟	組	＊非開示＊	＊非開示＊	＊非開示＊	＊非開示＊	＊非開示＊	＊非開示＊	061
T6026	端末処理材料　3KV屋内用	3ＣＩ3　3Ｃ　60㎟	組	＊非開示＊	＊非開示＊	＊非開示＊	＊非開示＊	＊非開示＊	＊非開示＊	061
T6027	端末処理材料　3KV屋内用	3ＣＩ3　3Ｃ　100㎟	組	＊非開示＊	＊非開示＊	＊非開示＊	＊非開示＊	＊非開示＊	＊非開示＊	061
T6028	端末処理材料　3KV屋内用	3ＣＩ3　3Ｃ　150㎟	組	＊非開示＊	＊非開示＊	＊非開示＊	＊非開示＊	＊非開示＊	＊非開示＊	061
T6034	端末処理材料　6KV屋外用	6ＣＯ1　単心　14㎟	組	＊非開示＊	＊非開示＊	＊非開示＊	＊非開示＊	＊非開示＊	＊非開示＊	061
T6035	端末処理材料　6KV屋外用	6ＣＯ1　単心　22㎟	組	＊非開示＊	＊非開示＊	＊非開示＊	＊非開示＊	＊非開示＊	＊非開示＊	061
T6036	端末処理材料　6KV屋外用	6ＣＯ1　単心　38㎟	組	＊非開示＊	＊非開示＊	＊非開示＊	＊非開示＊	＊非開示＊	＊非開示＊	061
T6037	端末処理材料　6KV屋外用	6ＣＯ1　単心　60㎟	組	＊非開示＊	＊非開示＊	＊非開示＊	＊非開示＊	＊非開示＊	＊非開示＊	061
T6038	端末処理材料　6KV屋外用	6ＣＯ1　単心　100㎟	組	＊非開示＊	＊非開示＊	＊非開示＊	＊非開示＊	＊非開示＊	＊非開示＊	061
T6039	端末処理材料　6KV屋外用	6ＣＯ1　単心　150㎟	組	＊非開示＊	＊非開示＊	＊非開示＊	＊非開示＊	＊非開示＊	＊非開示＊	061
T6042	端末処理材料　6KV屋外用	6ＣＯ3　3Ｃ　14㎟	組	＊非開示＊	＊非開示＊	＊非開示＊	＊非開示＊	＊非開示＊	＊非開示＊	061
T6043	端末処理材料　6KV屋外用	6ＣＯ3　3Ｃ　22㎟	組	＊非開示＊	＊非開示＊	＊非開示＊	＊非開示＊	＊非開示＊	＊非開示＊	061
T6044	端末処理材料　6KV屋外用	6ＣＯ3　3Ｃ　38㎟	組	＊非開示＊	＊非開示＊	＊非開示＊	＊非開示＊	＊非開示＊	＊非開示＊	061
T6045	端末処理材料　6KV屋外用	6ＣＯ3　3Ｃ　60㎟	組	＊非開示＊	＊非開示＊	＊非開示＊	＊非開示＊	＊非開示＊	＊非開示＊	061
T6046	端末処理材料　6KV屋外用	6ＣＯ3　3Ｃ　100㎟	組	＊非開示＊	＊非開示＊	＊非開示＊	＊非開示＊	＊非開示＊	＊非開示＊	061
T6047	端末処理材料　6KV屋外用	6ＣＯ3　3Ｃ　150㎟	組	＊非開示＊	＊非開示＊	＊非開示＊	＊非開示＊	＊非開示＊	＊非開示＊	061
T6050	端末処理材料　6KV屋内用	6ＣＩ1　単心　14㎟	組	＊非開示＊	＊非開示＊	＊非開示＊	＊非開示＊	＊非開示＊	＊非開示＊	061
T6051	端末処理材料　6KV屋内用	6ＣＩ1　単心　22㎟	組	＊非開示＊	＊非開示＊	＊非開示＊	＊非開示＊	＊非開示＊	＊非開示＊	061
T6052	端末処理材料　6KV屋内用	6ＣＩ1　単心　38㎟	組	＊非開示＊	＊非開示＊	＊非開示＊	＊非開示＊	＊非開示＊	＊非開示＊	061
T6053	端末処理材料　6KV屋内用	6ＣＩ1　単心　60㎟	組	＊非開示＊	＊非開示＊	＊非開示＊	＊非開示＊	＊非開示＊	＊非開示＊	061
T6054	端末処理材料　6KV屋内用	6ＣＩ1　単心　100㎟	組	＊非開示＊	＊非開示＊	＊非開示＊	＊非開示＊	＊非開示＊	＊非開示＊	061
T6055	端末処理材料　6KV屋内用	6ＣＩ1　単心　150㎟	組	＊非開示＊	＊非開示＊	＊非開示＊	＊非開示＊	＊非開示＊	＊非開示＊	061
T6058	端末処理材料　6KV屋内用	6ＣＩ3　3Ｃ　14㎟	組	＊非開示＊	＊非開示＊	＊非開示＊	＊非開示＊	＊非開示＊	＊非開示＊	061

一 般 単 価 一 覧 表

(1)電設資材類

全地区単価

引き渡し場所
現場渡し

単価コード	名　　称	規　　格	単　位	単　価						機労材集計コード
				08 04 01	08 05 15	08 06 15	08 07 15	08 08 15	08 09 15	
T6059	端末処理材料　6KV屋内用	6ＣＩ3　3Ｃ　22㎟	組	＊非開示＊	＊非開示＊	＊非開示＊	＊非開示＊	＊非開示＊	＊非開示＊	061
T6060	端末処理材料　6KV屋内用	6ＣＩ3　3Ｃ　38㎟	組	＊非開示＊	＊非開示＊	＊非開示＊	＊非開示＊	＊非開示＊	＊非開示＊	061
T6061	端末処理材料　6KV屋内用	6ＣＩ3　3Ｃ　60㎟	組	＊非開示＊	＊非開示＊	＊非開示＊	＊非開示＊	＊非開示＊	＊非開示＊	061
T6062	端末処理材料　6KV屋内用	6ＣＩ3　3Ｃ　100㎟	組	＊非開示＊	＊非開示＊	＊非開示＊	＊非開示＊	＊非開示＊	＊非開示＊	061
T6063	端末処理材料　6KV屋内用	6ＣＩ3　3Ｃ　150㎟	組	＊非開示＊	＊非開示＊	＊非開示＊	＊非開示＊	＊非開示＊	＊非開示＊	061
T8373	キヤップタイヤ 2心（ 2種）	2ＣＴ　8㎜	m	＊非開示＊	＊非開示＊	＊非開示＊	＊非開示＊	＊非開示＊	＊非開示＊	061
TA189	受振ケーブル	弾性波調査用	m	5210	5210	5210	5210	5210	5210	061
T6111	硬質ビニール電線管（ＶＥ）	呼び径　16㎜　長4.00m	本	----------	----------	----------	----------	----------	----------	061
T6112	硬質ビニール電線管（ＶＥ）	呼び径　22㎜　長4.00m	本	----------	----------	----------	----------	----------	----------	061
T6113	硬質ビニル電線管（ＶＥ）	呼び径　36㎜　長4.00m	本	----------	----------	----------	----------	----------	----------	061
T6114	硬質ビニル電線管（ＶＥ）	呼び径　42㎜　長4.00m	本	----------	----------	----------	----------	----------	----------	061
T6115	硬質ビニル電線管（ＶＥ）	呼び径　70㎜　長4.00m	本	----------	----------	----------	----------	----------	----------	061
T6116	硬質ビニル電線管（ＶＥ）	呼び径　82㎜　長4.00m	本	----------	----------	----------	----------	----------	----------	061
T6419	メタルハライドランプ	300W	個	----------	----------	----------	----------	----------	----------	061
T8421	屋外用反射形投光器	白熱　90～ 180W	個	6590	6590	6590	6590	6590	6590	061
T6431	投光器	110～ 400W用	個	----------	----------	----------	----------	----------	----------	061
T6456	連結式接地棒	φ10×1500㎜	本	＊非開示＊	＊非開示＊	＊非開示＊	＊非開示＊	＊非開示＊	＊非開示＊	061
T6460	接地銅板（リード付）	1.5×900×900㎜	枚	＊非開示＊	＊非開示＊	＊非開示＊	＊非開示＊	＊非開示＊	＊非開示＊	061

一 般 単 価 一 覧 表

(2)電力料金・その他料金

全地区単価

引き渡し場所

単価コード	名　　称	規　　格	単　位	単　価						機労材集計コード
				08 04 01	08 05 15	08 06 15	08 07 15	08 08 15	08 09 15	
T5171	基本電力料金	; 低圧用	kw	1115	1115	1115	1115	1115	1115	101
T5172	基本電力料金	; 高圧用	kw	1705	1705	1705	1705	1705	1705	101
T5178	使用電力料金（低圧）	; その他季	100kwh	1375	1375	1375	1375	1375	1375	101
T5179	使用電力料金（高圧）	; その他季	100kwh	1926	1926	1926	1926	1926	1926	101
T5185	使用電力料金（低圧）	; 1年以上	100kwh	1170	1170	1170	1170	1170	1170	101
T5186	使用電力料金（高圧）	; 1年以上	100kwh	1605	1605	1605	1605	1605	1605	101
T5191	使用電力料金（低圧）	; 夏季	100kwh	1491	1491	1491	1491	1491	1491	101
T5192	使用電力料金（高圧）	; 夏季	100kwh	1926	1926	1926	1926	1926	1926	101

一 般 単 価 一 覧 表

(1)アスファルト関係（合材除く）

全地区単価

引き渡し場所
現場渡し

単価コード	名　　称	規　　格	単　位	単　価						機労材集計コード
				08 04 01	08 05 15	08 06 15	08 07 15	08 08 15	08 09 15	
T8275	ブロンアスファルト	針入度 10-20	t	206000	206000	206000	206000	206000	206000	064
T4871	アスファルト乳剤	ＰＫ－1・2	L	＊非開示＊	＊非開示＊	＊非開示＊	＊非開示＊	＊非開示＊	＊非開示＊	064
T4872	アスファルト乳剤	ＰＫ－3	L	＊非開示＊	＊非開示＊	＊非開示＊	＊非開示＊	＊非開示＊	＊非開示＊	064
T4873	アスファルト乳剤	ＰＫ－4	L	＊非開示＊	＊非開示＊	＊非開示＊	＊非開示＊	＊非開示＊	＊非開示＊	064
T4874	アスファルト乳剤	MN-1 セメント混合用	L	＊非開示＊	＊非開示＊	＊非開示＊	＊非開示＊	＊非開示＊	＊非開示＊	064
T4884	アスファルトルーフィング	24kg／巻　幅 1m　長16m	㎡	＊非開示＊	＊非開示＊	＊非開示＊	＊非開示＊	＊非開示＊	＊非開示＊	064
T4878	塩化カルシウム	25kg袋（防塵融雪凍結防止用）	t	80000	80000	80000	80000	80000	80000	065
T4803	路盤紙　　クラフト紙		㎡	＊非開示＊	＊非開示＊	＊非開示＊	＊非開示＊	＊非開示＊	＊非開示＊	068
T4804	路盤紙　　ポリエチレンフィルム	0.1㎜	㎡	＊非開示＊	＊非開示＊	＊非開示＊	＊非開示＊	＊非開示＊	＊非開示＊	068
T4805	路盤紙　　ターポリン紙		㎡	＊非開示＊	＊非開示＊	＊非開示＊	＊非開示＊	＊非開示＊	＊非開示＊	068

一 般 単 価 一 覧 表

(1)ｾﾒﾝﾄ・混和剤・土質改良材・養生ﾏｯﾄ

全地区単価

引き渡し場所
現場渡し

単価コード	名　　称	規　　格	単　位	単　価						機労材集計コード
				08 04 01	08 05 15	08 06 15	08 07 15	08 08 15	08 09 15	
T3652	普通ポルトランドセメント	；25kg袋入	t	＊非開示＊	＊非開示＊	＊非開示＊	＊非開示＊	＊非開示＊	＊非開示＊	103
T3664	高炉セメント　Ｂ種	；25kg袋入	t	----------	----------	----------	----------	----------	----------	103
T3663	高炉セメント　Ｂ種	；バラもの	t	＊非開示＊	＊非開示＊	＊非開示＊	＊非開示＊	＊非開示＊	＊非開示＊	103
T3670	白色セメント	；20kg袋入	t	79000	79000	79000	79000	79000	79000	103
T4859	土質改良固化材（認定リサイクル製品）	；テクノソイルＣＭ	t	24000	24000	24000	24000	24000	24000	103
T4860	セメント系固化材（一般軟弱土用）	土質安定処理用　フレコンパック	t	21000	21000	21000	21000	21000	21000	103
T4861	消石灰（一般用）	土質安定処理用　フレコンパック	t	＊非開示＊	＊非開示＊	＊非開示＊	＊非開示＊	＊非開示＊	＊非開示＊	065
T4862	生石灰（一般用）	土質安定処理用　フレコンパック	t	＊非開示＊	＊非開示＊	＊非開示＊	＊非開示＊	＊非開示＊	＊非開示＊	065
T4864	セメント系固化材（特殊土用）	土質安定処理用　フレコンパック	t	22500	22500	22500	22500	22500	22500	103
T3679	コンクリート混和剤	ＡＥ剤；ヴインソル	kg	＊非開示＊	＊非開示＊	＊非開示＊	＊非開示＊	＊非開示＊	＊非開示＊	104
T3689	コンクリート混和剤	防水型；マノール	kg	＊非開示＊	＊非開示＊	＊非開示＊	＊非開示＊	＊非開示＊	＊非開示＊	104
T3673	ベントナイト	；（＃ 200）	t	49500	49500	49500	49500	49500	49500	104
T8798	養生マット	ｔ10㎜　1.0×30ｍ	㎡	＊非開示＊	＊非開示＊	＊非開示＊	＊非開示＊	＊非開示＊	＊非開示＊	068

一 般 単 価 一 覧 表

(2)メタルフォーム・型枠用合板

全地区単価

引き渡し場所
現場渡し

単価コード	名　　称	規　　格	単　位	単　価						機労材集計コード
				08 04 01	08 05 15	08 06 15	08 07 15	08 08 15	08 09 15	
T5004	型枠用合板（表）コーデング有り	1.2× 90cm－1.8m	枚	＊非開示＊	＊非開示＊	＊非開示＊	＊非開示＊	＊非開示＊	＊非開示＊	173
T5005	型枠用合板（表）コーデング有り	1.2× 60cm－1.8m	枚	＊非開示＊	＊非開示＊	＊非開示＊	＊非開示＊	＊非開示＊	＊非開示＊	173
T5008	富山県産材パネル型枠（残存型枠）	長さ1800mm　幅900mm　厚さ15mm	㎡	5520	5520	5520	5520	5520	5520	173
T6733	丸セパレーター（B型）	200mm－φ9mm	本	＊非開示＊	＊非開示＊	＊非開示＊	＊非開示＊	＊非開示＊	＊非開示＊	173
T6736	型枠剥離剤（鋼製用）	マジックコート　（18L入）	缶	＊非開示＊	＊非開示＊	＊非開示＊	＊非開示＊	＊非開示＊	＊非開示＊	173
T6747	木コンD型	PコンD型	個	＊非開示＊	＊非開示＊	＊非開示＊	＊非開示＊	＊非開示＊	＊非開示＊	173
T6748	フォームタイ	D型　L＝250	本	＊非開示＊	＊非開示＊	＊非開示＊	＊非開示＊	＊非開示＊	＊非開示＊	173
T6749	リブ座金	D型	枚	＊非開示＊	＊非開示＊	＊非開示＊	＊非開示＊	＊非開示＊	＊非開示＊	173
T7430	布製型枠（標準型）	平均厚　50mm	㎡	＊非開示＊	＊非開示＊	＊非開示＊	＊非開示＊	＊非開示＊	＊非開示＊	173
T7431	布製型枠（標準型）	平均厚 100mm	㎡	＊非開示＊	＊非開示＊	＊非開示＊	＊非開示＊	＊非開示＊	＊非開示＊	173
T7432	布製型枠（標準型）	平均厚 150mm	㎡	＊非開示＊	＊非開示＊	＊非開示＊	＊非開示＊	＊非開示＊	＊非開示＊	173
T7433	布製型枠（標準型）	平均厚 200mm	㎡	＊非開示＊	＊非開示＊	＊非開示＊	＊非開示＊	＊非開示＊	＊非開示＊	173
T7434	布製型枠（標準型）	平均厚 300mm	㎡	＊非開示＊	＊非開示＊	＊非開示＊	＊非開示＊	＊非開示＊	＊非開示＊	173
T7435	布製型枠（標準型）	平均厚 500mm	㎡	＊非開示＊	＊非開示＊	＊非開示＊	＊非開示＊	＊非開示＊	＊非開示＊	173
T7436	布製型枠（水抜型）	平均厚　65mm	㎡	＊非開示＊	＊非開示＊	＊非開示＊	＊非開示＊	＊非開示＊	＊非開示＊	173
T7437	布製型枠（水抜型）	平均厚 100mm	㎡	＊非開示＊	＊非開示＊	＊非開示＊	＊非開示＊	＊非開示＊	＊非開示＊	173
T7438	布製型枠（水抜型）	平均厚 150mm	㎡	＊非開示＊	＊非開示＊	＊非開示＊	＊非開示＊	＊非開示＊	＊非開示＊	173

一 般 単 価 一 覧 表

(1)素材（丸太等）

全地区単価

引き渡し場所
現場渡し

単価コード	名　　称	規　　格	単　位	単　価						機労材集計コード
				080401	080515	080615	080715	080815	080915	
T4901	松杭丸太	φ 6 cm－2.0m	m3	----------	----------	----------	----------	----------	----------	125
T4903	松杭丸太	φ 9 cm－2.0m	m3	----------	----------	----------	----------	----------	----------	125
T4908	松杭丸太	φ 9 cm－3.0m	m3	----------	----------	----------	----------	----------	----------	125
T4983	足場丸太（目通）	φ 9～10cm－ 6m	m3	----------	----------	----------	----------	----------	----------	126
T4986	足場丸太（目通）	φ 9～10cm－ 9m	m3	----------	----------	----------	----------	----------	----------	126
T8221	松杭丸太	φ 6cm－ 1.2m	本	----------	----------	----------	----------	----------	----------	125
T8222	松杭丸太	φ 9cm－ 1.2m	本	----------	----------	----------	----------	----------	----------	125
T8223	松杭丸太	φ12cm－ 1.2m	本	----------	----------	----------	----------	----------	----------	125
T8224	松杭丸太	φ 6cm－ 1.5m	本	----------	----------	----------	----------	----------	----------	125
T8225	松杭丸太	φ 9cm－ 1.5m	本	----------	----------	----------	----------	----------	----------	125
T8226	松杭丸太	φ12cm－ 1.5m	本	----------	----------	----------	----------	----------	----------	125
T8227	松杭丸太	φ15cm－ 1.5m	本	----------	----------	----------	----------	----------	----------	125
T8200	松杭丸太	φ 6cm－ 2m	本	----------	----------	----------	----------	----------	----------	125
T8201	松杭丸太	φ 9cm－ 2m	本	----------	----------	----------	----------	----------	----------	125
T8202	松杭丸太	φ12cm－ 2m	本	----------	----------	----------	----------	----------	----------	125
T8203	松杭丸太	φ15cm－ 2m	本	----------	----------	----------	----------	----------	----------	125
T8204	松杭丸太	φ18cm－ 2m	本	----------	----------	----------	----------	----------	----------	125
T8205	松杭丸太	φ 9cm－ 3m	本	----------	----------	----------	----------	----------	----------	125
T8206	松杭丸太	φ12cm－ 3m	本	----------	----------	----------	----------	----------	----------	125
T8207	松杭丸太	φ15cm－ 3m	本	----------	----------	----------	----------	----------	----------	125
T8208	松杭丸太	φ18cm－ 3m	本	----------	----------	----------	----------	----------	----------	125
T8209	松杭丸太	φ 9cm－ 4m	本	----------	----------	----------	----------	----------	----------	125
T8210	松杭丸太	φ12cm－ 4m	本	----------	----------	----------	----------	----------	----------	125
T8211	松杭丸太	φ15cm－ 4m	本	----------	----------	----------	----------	----------	----------	125

一 般 単 価 一 覧 表

(1)素材（丸太等）

全地区単価

引き渡し場所
現場渡し

単価コード	名　　称	規　　格	単　位	単　価						機労材集計コード
				080401	080515	080615	080715	080815	080915	
T8212	松杭丸太	φ18cm－ 4m	本	----------	----------	----------	----------	----------	----------	125
T8213	松杭丸太	φ15cm－ 5m	本	----------	----------	----------	----------	----------	----------	125
T8214	松杭丸太	φ18cm－ 5m	本	----------	----------	----------	----------	----------	----------	125
T8215	松杭丸太	φ15cm－ 6m	本	----------	----------	----------	----------	----------	----------	125
T8216	松杭丸太	φ18cm－ 6m	本	----------	----------	----------	----------	----------	----------	125
T4956	素材（杉丸太）（1・2等含）	φ 7.5cm －3.6～4.0m	m3	42000	42000	42000	42000	42000	42000	126
T4957	素材（杉丸太）（1・2等含）	φ10～13cm－3.6～4.0m	m3	42000	42000	42000	42000	42000	42000	126
T4958	素材（杉丸太）（1・2等含）	φ14～22cm－3.6～4.0m	m3	41000	41000	41000	41000	41000	41000	126
T4959	素材（杉丸太）（1・2等含）	φ24～28cm－3.6～4.0m	m3	41000	41000	41000	41000	41000	41000	126
T4960	素材（杉丸太）（1・2等含）	φ30cm以上－3.6～4.0m	m3	41000	41000	41000	41000	41000	41000	126
T4961	素材（杉丸太）（1・2等含）	φ14～22cm－6.0m	m3	44000	44000	44000	44000	44000	44000	126
T4967	素材（松丸太）（1・2等含）	φ9.0cm －2.0m	m3	----------	----------	----------	----------	----------	----------	126
T4969	素材（松丸太）（1・2等含）	φ9.0cm －4.0m	m3	----------	----------	----------	----------	----------	----------	126
T4970	素材（松丸太）（1・2等含）	φ9.0cm －5.0m	m3	----------	----------	----------	----------	----------	----------	126
T4971	素材（松丸太）（1・2等含）	φ9.0cm －6.0m	m3	----------	----------	----------	----------	----------	----------	126
T4972	素材（松丸太）（1・2等含）	φ10～13cm－2.0m	m3	----------	----------	----------	----------	----------	----------	126
T4973	素材（松丸太）（1・2等含）	φ10～13cm－3.0m	m3	----------	----------	----------	----------	----------	----------	126
T4974	素材（松丸太）（1・2等含）	φ10～13cm－4.0m	m3	----------	----------	----------	----------	----------	----------	126
T4975	素材（松丸太）（1・2等含）	φ10～13cm－5.0m	m3	----------	----------	----------	----------	----------	----------	126
T4977	素材（松丸太）（1・2等含）	φ14～22cm－3.6～4.0m	m3	----------	----------	----------	----------	----------	----------	126
T4978	素材（松丸太）（1・2等含）	φ24～28cm－3.6～4.0m	m3	----------	----------	----------	----------	----------	----------	126
T7349	松丸太 （1、2等込）	長さ7.0m 末口14～22cm	m3	----------	----------	----------	----------	----------	----------	126

一 般 単 価 一 覧 表

(1)素材（丸太等）

全地区単価

引き渡し場所
現場渡し

単価コード	名　　称	規　　格	単　位	単　価						機労材集計コード
				08 04 01	08 05 15	08 06 15	08 07 15	08 08 15	08 09 15	
T8520	杉間伐材　（杭用）	φ 7～13cm　1.5m	本	640	640	640	640	640	640	125
T8521	素材　（杉間伐材）	φ 5～13cm　2.0m	本	680	680	680	680	680	680	126
T8522	素材　（杉間伐材）	φ 7～13cm　2.0m	m3	42000	42000	42000	42000	42000	42000	126
T9709	素材　（杉間伐材）	φ 7～13cm　3.0m	本	1250	1250	1250	1250	1250	1250	126
T8230	松太鼓落し	15cm－ 4m	本	＊非開示＊	＊非開示＊	＊非開示＊	＊非開示＊	＊非開示＊	＊非開示＊	126
T8231	松太鼓落し	18cm－ 4m	本	9150	9150	9150	9150	9150	9150	126
T8236	切丸太	φ 7.5cm－ 2m	本	＊非開示＊	＊非開示＊	＊非開示＊	＊非開示＊	＊非開示＊	＊非開示＊	126
T9659	樹木支柱用杉丸太	末口 6.0cm×長さ 0.6m	本	280	280	280	280	280	280	126
T9660	樹木支柱用杉丸太	末口 7.5cm×長さ 0.6m	本	400	400	400	400	400	400	126
T9661	樹木支柱用杉丸太	末口 7.5cm×長さ 0.75m	本	440	440	440	440	440	440	126
T9662	樹木支柱用杉丸太	末口 6.0cm×長さ 1.8m	本	700	700	700	700	700	700	126
T9663	樹木支柱用杉丸太	末口 7.5cm×長さ 1.8m	本	1070	1070	1070	1070	1070	1070	126
T9664	樹木支柱用杉丸太	末口 7.5cm×長さ 2.1m	本	1200	1200	1200	1200	1200	1200	126
T9665	樹木支柱用杉丸太	末口 6.0cm×長さ 4.0m	本	1550	1550	1550	1550	1550	1550	126
T9668	樹木支柱用杉丸太	中径 4.0cm×長さ 6.0m	本	----------	----------	----------	----------	----------	----------	126
T9670	樹木支柱用杉丸太	末口 3.0cm×長さ 4.0m	本	1540	1540	1540	1540	1540	1540	126

一 般 単 価 一 覧 表

(2)製材品・丸棒加工品（県産杉間伐材）

全地区単価

引き渡し場所
現場渡し

単価コード	名　　称	規　　格	単　位	単　価						機労材集計コード
				08 04 01	08 05 15	08 06 15	08 07 15	08 08 15	08 09 15	
	●製材品－－－－－－－－－－									
T4941	松矢板	厚 5～6.0cm　長 2m　幅12cm	m3	55000	55000	55000	55000	55000	55000	127
T4942	松矢板	厚 5～6.0cm　長 3m　幅15cm	m3	59000	59000	59000	59000	59000	59000	127
T4943	松矢板	厚 5～6.0cm　長 4m　幅15cm	m3	59000	59000	59000	59000	59000	59000	127
T4944	松矢板	厚 3～4.5cm　長 2m　幅12cm	m3	＊非開示＊	＊非開示＊	＊非開示＊	＊非開示＊	＊非開示＊	＊非開示＊	127
T4945	松矢板	厚 3～4.5cm　長 3m　幅15cm	m3	58000	58000	58000	58000	58000	58000	127
T4946	松矢板	厚 3～4.5cm　長 4m　幅15cm	m3	＊非開示＊	＊非開示＊	＊非開示＊	＊非開示＊	＊非開示＊	＊非開示＊	127
T4949	雑矢板	厚 3～4.5cm　長 2m　幅12cm	m3	＊非開示＊	＊非開示＊	＊非開示＊	＊非開示＊	＊非開示＊	＊非開示＊	127
T4997	バタ角（杉 2等）	9　×　9cm－4m	m3	＊非開示＊	＊非開示＊	＊非開示＊	＊非開示＊	＊非開示＊	＊非開示＊	128
T4920	正角材（杉 1等）	9　×　9cm－3m　KD材	m3	79000	79000	79000	79000	79000	79000	128
T4921	正角材（杉 1等）	12　×　12cm－3m　KD材	m3	79000	79000	79000	79000	79000	79000	128
T4922	正角材（杉 1等）	10　×　10cm－4m　KD材	m3	79000	79000	79000	79000	79000	79000	128
T4923	正角材（杉 1等）	12　×　12cm－4m　KD材	m3	79000	79000	79000	79000	79000	79000	128
T4925	平角材（松 1等）	10.5～12×15cm－3m　KD材	m3	90000	90000	90000	90000	90000	90000	128
T4926	平角材（松 1等）	10.5～12×15cm－4m　KD材	m3	90000	90000	90000	90000	90000	90000	128
T4927	平角材（松 1等）	10.5×18～24cm－4m　KD材	m3	90000	90000	90000	90000	90000	90000	128
T5028	正割材（杉 1等）	4.5×　4.5cm－3m	m3	60000	60000	60000	60000	60000	60000	128
T5029	正割材（杉 1等）	4.5×　4.5cm－4m	m3	60000	60000	60000	60000	60000	60000	128
T5030	正割材（杉 特1等）	6.0×　6.0cm－4m	m3	＊非開示＊	＊非開示＊	＊非開示＊	＊非開示＊	＊非開示＊	＊非開示＊	128
T5033	平割材（杉 1等）	3.0×10.5cm－3m	m3	60000	60000	60000	60000	60000	60000	128
T4992	足場板（杉）	3.6×　20cm－4.0m	m3	＊非開示＊	＊非開示＊	＊非開示＊	＊非開示＊	＊非開示＊	＊非開示＊	129
T5039	板材　（杉 1等）	0.9×　9　cm－2m	m3	＊非開示＊	＊非開示＊	＊非開示＊	＊非開示＊	＊非開示＊	＊非開示＊	129
T5042	板材　（杉 1等）	3.0×30　cm－　2m	m3	57000	57000	57000	57000	57000	57000	129
T5044	板材　（杉 2等）	1.1×　9　cm－　4m	m3	55000	55000	55000	55000	55000	55000	129
T5046	板材　（杉 1等）	1.3×　9.0cm－4m	m3	＊非開示＊	＊非開示＊	＊非開示＊	＊非開示＊	＊非開示＊	＊非開示＊	129
T5049	板材　（杉 1等）	1.8×18.0cm－4m	m3	56000	56000	56000	56000	56000	56000	129
T5050	板材　（杉 1等）	2.4×21.0cm－4m	m3	57000	57000	57000	57000	57000	57000	129
T5053	板材　（松 1等）	1.5×15　cm－2m	m3	63000	63000	63000	63000	63000	63000	129
T5054	板材　（松 1等）	2.4×21　cm－2m	m3	65000	65000	65000	65000	65000	65000	129
T5055	板材　（松 1等）	3.0×21　cm－2m	m3	65000	65000	65000	65000	65000	65000	129

一 般 単 価 一 覧 表

(2)製材品・丸棒加工品（県産杉間伐材）

全地区単価

引き渡し場所
現場渡し

単価コード	名　　称	規　　格	単　位	単　価						機労材集計コード
				08 04 01	08 05 15	08 06 15	08 07 15	08 08 15	08 09 15	
T5061	小巾板（杉 1等）	1.5×7.9～9.0cm－4m	m3	＊非開示＊	＊非開示＊	＊非開示＊	＊非開示＊	＊非開示＊	＊非開示＊	129
TA018	角材　（杉　特１等）	6.0×6.0×400cm	本	920	920	920	920	920	920	128
TA017	角材　（杉　特１等）	6.0×6.0×200cm	本	460	460	460	460	460	460	128
TA015	角材　（杉　特１等）	4.5×4.5×300cm	本	390	390	390	390	390	390	128
TA007	板材（杉）	1.2×18 ×400cm	枚	520	520	520	520	520	520	129
TA026	板材	1.5cm×15cm×4m	枚	540	540	540	540	540	540	129
	●丸棒加工品（県産杉間伐材）－－－－－									
TC771	杉丸棒　（県産杉間伐材）	φ10cm× 1m	本	630	630	630	630	630	630	126
TC772	杉丸棒　（県産杉間伐材）	φ10cm× 1m（ACQ加圧注入処理）	本	920	920	920	920	920	920	126
TC881	杉丸棒　（県産杉間伐材）	φ10cm× 1m（CUAZ加圧注入処理）	本	1090	1090	1090	1090	1090	1090	126
TC781	杉丸棒　（県産杉間伐材）	φ10cm× 1.5m	本	1110	1110	1110	1110	1110	1110	126
TC782	杉丸棒　（県産杉間伐材）	φ10cm× 1.5m（ACQ加圧注入処理）	本	1530	1530	1530	1530	1530	1530	126
TC882	杉丸棒　（県産杉間伐材）	φ10cm× 1.5m（CUAZ加圧注入処理）	本	1610	1610	1610	1610	1610	1610	126
TC773	杉丸棒　（県産杉間伐材）	φ10cm× 2m	本	1210	1210	1210	1210	1210	1210	126
TC774	杉丸棒　（県産杉間伐材）	φ10cm× 2m（ACQ加圧注入処理）	本	1770	1770	1770	1770	1770	1770	126
TC883	杉丸棒　（県産杉間伐材）	φ10cm× 2m（CUAZ加圧注入処理）	本	2130	2130	2130	2130	2130	2130	126
TC783	杉丸棒　（県産杉間伐材）	φ10cm× 3m	本	2110	2110	2110	2110	2110	2110	126
TC784	杉丸棒　（県産杉間伐材）	φ10cm× 3m（ACQ加圧注入処理）	本	2700	2700	2700	2700	2700	2700	126
TC887	杉丸棒　（県産杉間伐材）	φ10cm× 3m（CUAZ加圧注入処理）	本	3190	3190	3190	3190	3190	3190	126
TC830	杉丸棒　（県産杉間伐材）	φ12cm× 1.5m	本	1750	1750	1750	1750	1750	1750	126
TC831	杉丸棒　（県産杉間伐材）	φ12cm× 1.5m（ACQ加圧注入処理）	本	1750	1750	1750	1750	1750	1750	126
TC884	杉丸棒　（県産杉間伐材）	φ12cm× 1.5m（CUAZ加圧注入処理）	本	2430	2430	2430	2430	2430	2430	126
TC775	杉丸棒　（県産杉間伐材）	φ12cm× 2m	本	1950	1950	1950	1950	1950	1950	126
TC833	杉丸棒　（県産杉間伐材）	φ12cm× 2m（ACQ加圧注入処理）	本	2300	2300	2300	2300	2300	2300	126
TC885	杉丸棒　（県産杉間伐材）	φ12cm× 2m（CUAZ加圧注入処理）	本	3100	3100	3100	3100	3100	3100	126
TC834	杉丸棒　（県産杉間伐材）	φ12cm× 3m	本	3450	3450	3450	3450	3450	3450	126
TC835	杉丸棒　（県産杉間伐材）	φ12cm× 3m（ACQ加圧注入処理）	本	3400	3400	3400	3400	3400	3400	126
TC886	杉丸棒　（県産杉間伐材）	φ12cm× 3m（CUAZ加圧注入処理）	本	4820	4820	4820	4820	4820	4820	126
TC776	杉丸棒杭（県産杉間伐材）	φ10cm× 1m	本	700	700	700	700	700	700	126
TC777	杉丸棒杭（県産杉間伐材）	φ10cm× 1m（ACQ加圧注入処理）	本	1000	1000	1000	1000	1000	1000	126

一 般 単 価 一 覧 表

(2)製材品・丸棒加工品（県産杉間伐材）

全地区単価

引き渡し場所
現場渡し

単価コード	名　　称	規　　格	単　位	単　価						機労材集計コード
				08 04 01	08 05 15	08 06 15	08 07 15	08 08 15	08 09 15	
TC888	杉丸棒杭（県産杉間伐材）	φ10cm× 1m（CUAZ加圧注入処理）	本	1150	1150	1150	1150	1150	1150	126
TC778	杉丸棒杭（県産杉間伐材）	φ10cm× 1.5m	本	1160	1160	1160	1160	1160	1160	126
TC779	杉丸棒杭（県産杉間伐材）	φ10cm× 1.5m（ACQ加圧注入処理）	本	1580	1580	1580	1580	1580	1580	126
TC889	杉丸棒杭（県産杉間伐材）	φ10cm× 1.5m（CUAZ加圧注入処理）	本	1670	1670	1670	1670	1670	1670	126
TC797	杉丸棒　（県産杉間伐材）Ｂ級	；φ 8～10cm× 1m	本	540	540	540	540	540	540	126
TC798	杉丸棒　（県産杉間伐材）Ｂ級	；φ 8～10cm× 2m	本	980	980	980	980	980	980	126

一 般 単 価 一 覧 表

(3)木製品・防腐処理費

全地区単価

引き渡し場所

単価コード	名　　称	規　　格	単　位	単　価						機労材集計コード
				08 04 01	08 05 15	08 06 15	08 07 15	08 08 15	08 09 15	
TC799	丸太枠土留（県産間伐材使用）	1.1mタイプ（ACQ加圧注入処理）	組	41100	41100	41100	41100	41100	41100	126
TC730	丸太枠土留（県産間伐材使用）	1.1mタイプ（無処理）	組	32100	32100	32100	32100	32100	32100	126
TC742	丸太路面排水溝　Aタイプ（県産間伐材）	杉　2mタイプ	組	17000	17000	17000	17000	17000	17000	126
TC743	丸太路面排水溝　Aタイプ（県産間伐材）	杉　3mタイプ	組	24000	24000	24000	24000	24000	24000	126
TC744	丸太路面排水溝　Aタイプ（県産間伐材）	杉　4mタイプ	組	29000	29000	29000	29000	29000	29000	126
TC745	丸太路面排水溝　Bタイプ	杉　2mタイプ	組	10600	10600	10600	10600	10600	10600	126
TC746	丸太路面排水溝　Bタイプ	杉　3mタイプ	組	15300	15300	15300	15300	15300	15300	126
TC747	丸太路面排水溝　Bタイプ	杉　4mタイプ	組	20700	20700	20700	20700	20700	20700	126
TC750	木製カーブ（県産杉間伐材）	φ12cm×2m	本	5800	5800	5800	5800	5800	5800	126
TC760	木製路肩表示柱　反射板　両面タイプ	防腐加工済み、反射板・根枷付き	本	7850	7850	7850	7850	7850	7850	128
TC643	木製駒止ブロック（県産材A級）	W120×H900×L480mm防腐加工無	個	20100	20100	20100	20100	20100	20100	128
TC768	木製ブロック（県産間伐材使用）	0.75×0.3×控0.75m（ACQ加圧注入処理）	個	4740	4740	4740	4740	4740	4740	126
TC890	木製ブロック（県産間伐材使用）	0.75×0.3×控0.75m（CUAZ加圧注入処理）	個	7100	7100	7100	7100	7100	7100	126
TC769	木製ブロック（県産間伐材使用）	0.75×0.3×控0.75m（無処理）	個	5800	5800	5800	5800	5800	5800	126
TC727	木製ブロック（県産間伐材使用）	0.75×0.3×控1.0m（ACQ加圧注入処理）	個	5760	5760	5760	5760	5760	5760	126
TC891	木製ブロック（県産間伐材使用）	0.75×0.3×控1.0m（CUAZ加圧注入処理）	個	8600	8600	8600	8600	8600	8600	126
TC767	木製ブロック（県産間伐材使用）	0.75×0.3×控1.0m（無処理）	個	5800	5800	5800	5800	5800	5800	126
TC810	グライド防止（三角枠）　積雪深 2.0m	杉丸棒 φ10cm（30・35・40°タイプ）	基	24000	24000	24000	24000	24000	24000	126
TC811	グライド防止（三角枠）　積雪深 2.5m	杉丸棒 φ12cm（30・35°タイプ）	基	25000	25000	25000	25000	25000	25000	126
TC812	グライド防止（三角枠）　積雪深 2.5m	杉丸棒 φ12cm（40°タイプ）	基	25000	25000	25000	25000	25000	25000	126
TC815	グライド防止（三角枠）　積雪深 2.0m	杉丸棒 φ8cm,0.65m　木杭	本	1700	1700	1700	1700	1700	1700	126
TC816	グライド防止（三角枠）　積雪深 2.5m	杉丸棒 φ8cm,0.75m　木杭	本	1700	1700	1700	1700	1700	1700	126
TC817	グライド防止（三角枠）	沈下防止板；補修用部品価格	枚	2900	2900	2900	2900	2900	2900	126
TC752	敷板（自然公園木道用）（平角材）	杉 1等　12×25cm－2m（溝加工）	枚	21500	21500	21500	21500	21500	21500	128
TC825	受木（自然公園木道用）（県産杉間伐材）	φ150　L=1000（AAC加工込み）	本	4590	4590	4590	4590	4590	4590	126
TC826	杭木（自然公園木道用）（県産杉間伐材）	φ100　L=600　（AAC加工込み）	本	1310	1310	1310	1310	1310	1310	126
TC827	指導標及び注意標（自然公園標識用）	（AAC加工込み）	基	54900	54900	54900	54900	54900	54900	126
T9714	木道工用金具	敷板・受木・杭木	kg	850	850	850	850	850	850	121
TC785	防風工(H=1500型)杭木	□10cm L=2.5m先削防腐処理加工（CUAZ、人	本	7900	7900	7900	7900	7900	7900	126
TC786	防風工(H=1500型)支柱	□10cm L=1.5m防腐処理加工（CUAZ、人工乾	本	5600	5600	5600	5600	5600	5600	126

一 般 単 価 一 覧 表

(3)木製品・防腐処理費

全地区単価

引き渡し場所

単価コード	名　　称	規　　格	単　位	単　価						機労材集計コード
				08 04 01	08 05 15	08 06 15	08 07 15	08 08 15	08 09 15	
TC787	防風工(H=1500型)防風柵パネル	縦木、横木、釘含む防腐処理加工（CUAZ、人	枚	8100	8100	8100	8100	8100	8100	126
TC788	防風工(H=2000型)杭木	□10cm L=3.0m先削防腐処理加工（CUAZ、人	本	8300	8300	8300	8300	8300	8300	126
TC789	防風工(H=2000型)支柱	□10cm L=2.0m防腐処理加工（CUAZ、人工乾	本	6300	6300	6300	6300	6300	6300	126
TC790	防風工(H=2000型)防風柵パネル	縦木、横木、釘含む防腐処理加工（CUAZ、人	枚	9000	9000	9000	9000	9000	9000	126
	●防腐処理費（加圧注入加工・乾燥）－－－									
TC639	ＣＵＡＺ加圧注入加工費	（ＡＱ認証　1種）野外設置	m3	46700	46700	46700	46700	46700	46700	043
TC641	ＡＣＱ加圧注入加工費	（ＡＱ認証　1種）野外設置	m3	30000	30000	30000	30000	30000	30000	043
T9710	ＡＡＣ加圧注入加工費	（ＡＱ認証　1種）野外設置	m3	65400	65400	65400	65400	65400	65400	043
TC618	木材防腐処理用乾燥費	（含水率 30%以下　小口）	m3	30000	30000	30000	30000	30000	30000	043

一 般 単 価 一 覧 表

(1)ガソリン・軽油等

全地区単価

引き渡し場所
現場渡し

単価コード	名　　称	規　　格	単　位	単　価						機労材集計コード
				08 04 01	08 05 15	08 06 15	08 07 15	08 08 15	08 09 15	
T5101	ガソリン	レギュラー　；（スタンド渡し）	L	＊非開示＊	＊非開示＊	＊非開示＊	＊非開示＊	＊非開示＊	＊非開示＊	132
TA059	ガソリン（航空機用）	100オクタン	L	388	388	388	388	393	393	134
T5105	軽油	（小型ローリー渡し）	L	＊非開示＊	＊非開示＊	＊非開示＊	＊非開示＊	＊非開示＊	＊非開示＊	133
T5106	軽油	（パトロール給油）	L	＊非開示＊	＊非開示＊	＊非開示＊	＊非開示＊	＊非開示＊	＊非開示＊	133
T5107	軽油	（ローリー渡し）	L	＊非開示＊	＊非開示＊	＊非開示＊	＊非開示＊	＊非開示＊	＊非開示＊	133
TA163	軽油	（スタンド渡し）	L	＊非開示＊	＊非開示＊	＊非開示＊	＊非開示＊	＊非開示＊	＊非開示＊	133
T5109	重油	Ａ重油;（小型ローリー渡し）	L	＊非開示＊	＊非開示＊	＊非開示＊	＊非開示＊	＊非開示＊	＊非開示＊	134
T5117	白灯油	ミニローリー渡し　１～２KL積載車　給油	L	＊非開示＊	＊非開示＊	＊非開示＊	＊非開示＊	＊非開示＊	＊非開示＊	134
T5125	ギヤー油	自動車用 1種　GL－3SAE90	L	＊非開示＊	＊非開示＊	＊非開示＊	＊非開示＊	＊非開示＊	＊非開示＊	134
T5126	チェーンオイル		L	580	580	580	580	580	580	134
T5148	油圧作動油	Ｒ＆Ｏ型　32ＣＳＴ	L	＊非開示＊	＊非開示＊	＊非開示＊	＊非開示＊	＊非開示＊	＊非開示＊	134
T5152	混合油	（1：20程度）；スタンド渡し	L	＊非開示＊	＊非開示＊	＊非開示＊	＊非開示＊	＊非開示＊	＊非開示＊	134
T5158	酸素ガス	（ボンベ）	m3	555	555	555	555	555	555	134
T5161	アセチレンガス	（ボンベ）	kg	2280	2280	2280	2280	2280	2280	134
T5103	免税ガソリン	レギュラー	L	＊非開示＊	＊非開示＊	＊非開示＊	＊非開示＊	＊非開示＊	＊非開示＊	135
T5104	免税軽油	（パトロール給油）	L	＊非開示＊	＊非開示＊	＊非開示＊	＊非開示＊	＊非開示＊	＊非開示＊	135
T5108	免税軽油	（ローリー渡し）	L	＊非開示＊	＊非開示＊	＊非開示＊	＊非開示＊	＊非開示＊	＊非開示＊	135
TA060	オイル　（航空機用）		L	2110	2110	2110	2110	2320	2320	134

一 般 単 価 一 覧 表

(1) Ｃｏカッター・砕岩機・コアチューブ等

全地区単価

引き渡し場所
現場渡し

単価コード	名　　称	規　　格	単　位	単　価						機労材集計コード
				080401	080515	080615	080715	080815	080915	
T6752	モイルポイントチゼル損料	油圧大型ブレーカ　1300kg	本	＊非開示＊	＊非開示＊	＊非開示＊	＊非開示＊	＊非開示＊	＊非開示＊	181
T5561	コンクリートカッター用ブレード	φ 180mm（ダイヤ）	枚	＊非開示＊	＊非開示＊	＊非開示＊	＊非開示＊	＊非開示＊	＊非開示＊	181
T5562	コンクリートカッター用ブレード	φ 200mm（ダイヤ）	枚	＊非開示＊	＊非開示＊	＊非開示＊	＊非開示＊	＊非開示＊	＊非開示＊	181
T5585	コンクリートカッター用ブレード	φ 350mm（ダイヤ）	枚	＊非開示＊	＊非開示＊	＊非開示＊	＊非開示＊	＊非開示＊	＊非開示＊	181
T5560	コンクリートカッター用ブレード	φ 450mm（ダイヤ）	枚	＊非開示＊	＊非開示＊	＊非開示＊	＊非開示＊	＊非開示＊	＊非開示＊	181
T5565	コンクリートカッター用ブレード	φ 560mm（ダイヤ）	枚	＊非開示＊	＊非開示＊	＊非開示＊	＊非開示＊	＊非開示＊	＊非開示＊	181
T5567	コンクリートカッター用ブレード	φ 750mm（ダイヤ）	枚	＊非開示＊	＊非開示＊	＊非開示＊	＊非開示＊	＊非開示＊	＊非開示＊	181
T5569	コンクリートカッター用ブレード	φ 960mm（ダイヤ）	枚	＊非開示＊	＊非開示＊	＊非開示＊	＊非開示＊	＊非開示＊	＊非開示＊	181
T5568	コンクリートカッター用ブレード	φ1060mm（ダイヤ）	枚	＊非開示＊	＊非開示＊	＊非開示＊	＊非開示＊	＊非開示＊	＊非開示＊	181
T5510	コアボーリングマシン用ビット	φ 27.6mm　ダイヤモンドビット	個	＊非開示＊	＊非開示＊	＊非開示＊	＊非開示＊	＊非開示＊	＊非開示＊	181
T5511	コアボーリングマシン用ビット	φ 33.1mm　ダイヤモンドビット	個	＊非開示＊	＊非開示＊	＊非開示＊	＊非開示＊	＊非開示＊	＊非開示＊	181
T5512	コアボーリングマシン用ビット	φ 40.0mm　ダイヤモンドビット	個	＊非開示＊	＊非開示＊	＊非開示＊	＊非開示＊	＊非開示＊	＊非開示＊	181
T5513	コアボーリングマシン用ビット	φ 53.1mm　ダイヤモンドビット	個	＊非開示＊	＊非開示＊	＊非開示＊	＊非開示＊	＊非開示＊	＊非開示＊	181
T5514	コアボーリングマシン用ビット	φ 64.7mm　ダイヤモンドビット	個	＊非開示＊	＊非開示＊	＊非開示＊	＊非開示＊	＊非開示＊	＊非開示＊	181
T5515	コアボーリングマシン用ビット	φ 77.4mm　ダイヤモンドビット	個	＊非開示＊	＊非開示＊	＊非開示＊	＊非開示＊	＊非開示＊	＊非開示＊	181
T5516	コアボーリングマシン用ビット	φ 90.8mm　ダイヤモンドビット	個	＊非開示＊	＊非開示＊	＊非開示＊	＊非開示＊	＊非開示＊	＊非開示＊	181
T5517	コアボーリングマシン用ビット	φ110.0mm　ダイヤモンドビット	個	＊非開示＊	＊非開示＊	＊非開示＊	＊非開示＊	＊非開示＊	＊非開示＊	181
T5518	コアボーリングマシン用ビット	φ128.5mm　ダイヤモンドビット	個	＊非開示＊	＊非開示＊	＊非開示＊	＊非開示＊	＊非開示＊	＊非開示＊	181
T5519	コアボーリングマシン用ビット	φ160.0mm　ダイヤモンドビット	個	＊非開示＊	＊非開示＊	＊非開示＊	＊非開示＊	＊非開示＊	＊非開示＊	181
T5520	コアボーリングマシン用ビット	φ180.0mm　ダイヤモンドビット	個	＊非開示＊	＊非開示＊	＊非開示＊	＊非開示＊	＊非開示＊	＊非開示＊	181
T5521	コアボーリングマシン用ビット	φ204.0mm　ダイヤモンドビット	個	＊非開示＊	＊非開示＊	＊非開示＊	＊非開示＊	＊非開示＊	＊非開示＊	181
T5570	ダイヤモンドビット	φ 150mm以下　長 70mm	個	＊非開示＊	＊非開示＊	＊非開示＊	＊非開示＊	＊非開示＊	＊非開示＊	181
T5571	ダイヤモンドビット	φ 250mm以下　長 70mm	個	＊非開示＊	＊非開示＊	＊非開示＊	＊非開示＊	＊非開示＊	＊非開示＊	181
T5572	コアチューブ	φ 150mm以下　長250mm	本	＊非開示＊	＊非開示＊	＊非開示＊	＊非開示＊	＊非開示＊	＊非開示＊	181
T5573	コアチューブ	φ 250mm以下　長250mm	本	＊非開示＊	＊非開示＊	＊非開示＊	＊非開示＊	＊非開示＊	＊非開示＊	181
T5574	アダプター	φ 150mm以下　長 80mm	個	＊非開示＊	＊非開示＊	＊非開示＊	＊非開示＊	＊非開示＊	＊非開示＊	181
T5575	アダプター	φ 250mm以下　長 80mm	個	＊非開示＊	＊非開示＊	＊非開示＊	＊非開示＊	＊非開示＊	＊非開示＊	181
T9299	コアーチューブ（シングル）	φ 44mm　　L＝1.5m	本	＊非開示＊	＊非開示＊	＊非開示＊	＊非開示＊	＊非開示＊	＊非開示＊	180
T9300	コアーチューブ（シングル）	φ 54mm　　L＝1.5m	本	＊非開示＊	＊非開示＊	＊非開示＊	＊非開示＊	＊非開示＊	＊非開示＊	180
T9301	コアーチューブ（シングル）	φ 64mm　　L＝1.5m	本	＊非開示＊	＊非開示＊	＊非開示＊	＊非開示＊	＊非開示＊	＊非開示＊	180

一 般 単 価 一 覧 表

(1) Ｃｏカッター・砕岩機・コアチューブ等

全地区単価

引き渡し場所
現場渡し

単価コード	名　　称	規　　格	単　位	単　価						機労材集計コード
				08 04 01	08 05 15	08 06 15	08 07 15	08 08 15	08 09 15	
T9302	コアーチューブ（シングル）	φ 74㎜　L＝1.5m	本	＊非開示＊	＊非開示＊	＊非開示＊	＊非開示＊	＊非開示＊	＊非開示＊	180
T9303	コアーチューブ（シングル）	φ 84㎜　L＝1.5m	本	＊非開示＊	＊非開示＊	＊非開示＊	＊非開示＊	＊非開示＊	＊非開示＊	180
T9304	コアーチューブ（シングル）	φ 99㎜　L＝1.5m	本	＊非開示＊	＊非開示＊	＊非開示＊	＊非開示＊	＊非開示＊	＊非開示＊	180
T9814	コアチューブ（シングル）	φ114㎜　L＝1.0m	本	14000	14000	14000	14000	14000	14000	180
T9815	コアチューブ（シングル）	φ129㎜　L＝1.0m	本	16000	16000	16000	16000	16000	16000	180
T9817	コアチューブ（シングル）	φ144㎜　L＝1.0m	本	19200	19200	19200	19200	19200	19200	180
T9306	コアーチューブ（ダブル）	φ 46㎜　L＝1.5m	本	＊非開示＊	＊非開示＊	＊非開示＊	＊非開示＊	＊非開示＊	＊非開示＊	180
T9307	コアーチューブ（ダブル）	φ 56㎜　L＝1.5m	本	＊非開示＊	＊非開示＊	＊非開示＊	＊非開示＊	＊非開示＊	＊非開示＊	180
T9308	コアーチューブ（ダブル）	φ 66㎜　L＝1.5m	本	＊非開示＊	＊非開示＊	＊非開示＊	＊非開示＊	＊非開示＊	＊非開示＊	180
T9309	コアーチューブ（ダブル）	φ 76㎜　L＝1.5m	本	＊非開示＊	＊非開示＊	＊非開示＊	＊非開示＊	＊非開示＊	＊非開示＊	180
T5463	コアーチューブ（ダブル）	φ 86㎜　L＝1.5m	本	＊非開示＊	＊非開示＊	＊非開示＊	＊非開示＊	＊非開示＊	＊非開示＊	180
T5464	コアーチューブ（ダブル）	φ101㎜　L＝1.5m	本	＊非開示＊	＊非開示＊	＊非開示＊	＊非開示＊	＊非開示＊	＊非開示＊	180
T9336	コアーリフター	φ 45㎜用	個	＊非開示＊	＊非開示＊	＊非開示＊	＊非開示＊	＊非開示＊	＊非開示＊	180
T9337	コアーリフター	φ 55㎜用	個	＊非開示＊	＊非開示＊	＊非開示＊	＊非開示＊	＊非開示＊	＊非開示＊	180
T9338	コアーリフター	φ 65㎜用	個	＊非開示＊	＊非開示＊	＊非開示＊	＊非開示＊	＊非開示＊	＊非開示＊	180
T9339	コアーリフター	φ 75㎜用	個	＊非開示＊	＊非開示＊	＊非開示＊	＊非開示＊	＊非開示＊	＊非開示＊	180
T5471	コアーリフター	φ 86㎜	個	＊非開示＊	＊非開示＊	＊非開示＊	＊非開示＊	＊非開示＊	＊非開示＊	180
T5472	コアーリフター	φ101㎜	個	＊非開示＊	＊非開示＊	＊非開示＊	＊非開示＊	＊非開示＊	＊非開示＊	180
T9822	コアリフター（シングル）	φ115㎜　L＝1.5m	個	＊非開示＊	＊非開示＊	＊非開示＊	＊非開示＊	＊非開示＊	＊非開示＊	180
T9823	コアリフター（シングル）	φ130㎜　L＝1.5m	個	＊非開示＊	＊非開示＊	＊非開示＊	＊非開示＊	＊非開示＊	＊非開示＊	180

一 般 単 価 一 覧 表

(2) リーマー・リーミングシェル

全地区単価

引き渡し場所
現場渡し

単価コード	名　　称	規　　格	単　位	単　価						機労材集計コード
				080401	080515	080615	080715	080815	080915	
T9341	リーマー　（ダブル）	φ 46㎜（メタル）	個	3970	3970	3970	3970	3970	3970	180
T9342	リーマー　（ダブル）	φ 56㎜（メタル）	個	4680	4680	4680	4680	4680	4680	180
T9343	リーマー　（ダブル）	φ 66㎜（メタル）	個	5460	5460	5460	5460	5460	5460	180
T9344	リーマー　（ダブル）	φ 76㎜（メタル）	個	6180	6180	6180	6180	6180	6180	180
T9321	リーミングシェル（シングル）	φ 46㎜（メタル）軟岩用	個	＊非開示＊	＊非開示＊	＊非開示＊	＊非開示＊	＊非開示＊	＊非開示＊	180
T9322	リーミングシェル（シングル）	φ 56㎜（メタル）軟岩用	個	＊非開示＊	＊非開示＊	＊非開示＊	＊非開示＊	＊非開示＊	＊非開示＊	180
T9323	リーミングシェル（シングル）	φ 66㎜（メタル）軟岩用	個	＊非開示＊	＊非開示＊	＊非開示＊	＊非開示＊	＊非開示＊	＊非開示＊	180
T9324	リーミングシェル（シングル）	φ 76㎜（メタル）軟岩用	個	＊非開示＊	＊非開示＊	＊非開示＊	＊非開示＊	＊非開示＊	＊非開示＊	180
T9327	リーミングシェル（シングル）	φ 56㎜（ダイヤ）ノーコアー用	個	＊非開示＊	＊非開示＊	＊非開示＊	＊非開示＊	＊非開示＊	＊非開示＊	180
T9329	リーミングシェル（シングル）	φ 76㎜（ダイヤ）ノーコアー用	個	＊非開示＊	＊非開示＊	＊非開示＊	＊非開示＊	＊非開示＊	＊非開示＊	180
T9331	リーミングシェル（ダブル）	φ 46㎜（ダイヤ）コアー用	個	＊非開示＊	＊非開示＊	＊非開示＊	＊非開示＊	＊非開示＊	＊非開示＊	180
T9332	リーミングシェル（ダブル）	φ 56㎜（ダイヤ）コアー用	個	＊非開示＊	＊非開示＊	＊非開示＊	＊非開示＊	＊非開示＊	＊非開示＊	180
T9333	リーミングシェル（ダブル）	φ 66㎜（ダイヤ）コアー用	個	＊非開示＊	＊非開示＊	＊非開示＊	＊非開示＊	＊非開示＊	＊非開示＊	180
T9334	リーミングシェル（ダブル）	φ 76㎜（ダイヤ）コアー用	個	＊非開示＊	＊非開示＊	＊非開示＊	＊非開示＊	＊非開示＊	＊非開示＊	180

一 般 単 価 一 覧 表

(3)メタルクラウン

全地区単価

引き渡し場所
現場渡し

単価コード	名　　称	規　　格	単　位	単　価						機労材集計コード
				08 04 01	08 05 15	08 06 15	08 07 15	08 08 15	08 09 15	
T9281	メタルクラウン（シングル）	φ 46㎜	個	＊非開示＊	＊非開示＊	＊非開示＊	＊非開示＊	＊非開示＊	＊非開示＊	180
T9282	メタルクラウン（シングル）	φ 56㎜	個	＊非開示＊	＊非開示＊	＊非開示＊	＊非開示＊	＊非開示＊	＊非開示＊	180
T9283	メタルクラウン（シングル）	φ 66㎜	個	＊非開示＊	＊非開示＊	＊非開示＊	＊非開示＊	＊非開示＊	＊非開示＊	180
T9284	メタルクラウン（シングル）	φ 76㎜	個	＊非開示＊	＊非開示＊	＊非開示＊	＊非開示＊	＊非開示＊	＊非開示＊	180
T9285	メタルクラウン（シングル）	φ 86㎜	個	＊非開示＊	＊非開示＊	＊非開示＊	＊非開示＊	＊非開示＊	＊非開示＊	180
T9286	メタルクラウン（シングル）	φ101㎜	個	＊非開示＊	＊非開示＊	＊非開示＊	＊非開示＊	＊非開示＊	＊非開示＊	180
T9801	メタルクラウン（シングル）	φ116㎜用	個	＊非開示＊	＊非開示＊	＊非開示＊	＊非開示＊	＊非開示＊	＊非開示＊	180
T9802	メタルクラウン（シングル）	φ127㎜用	個	＊非開示＊	＊非開示＊	＊非開示＊	＊非開示＊	＊非開示＊	＊非開示＊	180
T9803	メタルクラウン（シングル）	φ131㎜用	個	＊非開示＊	＊非開示＊	＊非開示＊	＊非開示＊	＊非開示＊	＊非開示＊	180
T9804	メタルクラウン（シングル）	φ146㎜用	個	＊非開示＊	＊非開示＊	＊非開示＊	＊非開示＊	＊非開示＊	＊非開示＊	180
T9288	メタルクラウン（ダブル）	φ 46㎜	個	2690	2690	2690	2690	2690	2690	180
T9289	メタルクラウン（ダブル）	φ 56㎜	個	3040	3040	3040	3040	3040	3040	180
T9290	メタルクラウン（ダブル）	φ 66㎜	個	3270	3270	3270	3270	3270	3270	180
T9291	メタルクラウン（ダブル）	φ 76㎜	個	3970	3970	3970	3970	3970	3970	180
TA292	メタルクラウン（ダブル）	φ 86㎜	個	4210	4210	4210	4210	4210	4210	180
TA293	メタルクラウン（ダブル）	φ101㎜	個	7280	7280	7280	7280	7280	7280	180
TA294	メタルクラウン（ダブル）	φ116㎜	個	8190	8190	8190	8190	8190	8190	180

一 般 単 価 一 覧 表

(4) ビット

全地区単価

引き渡し場所
現場渡し

単価コード	名　　称	規　　格	単　位	単　価						機労材集計コード
				08 04 01	08 05 15	08 06 15	08 07 15	08 08 15	08 09 15	
T9351	ダイヤビット（シングル）	φ 46㎜（インブリグネイテット）	個	＊非開示＊	＊非開示＊	＊非開示＊	＊非開示＊	＊非開示＊	＊非開示＊	180
T9352	ダイヤビット（シングル）	φ 56㎜（インブリグネイテット）	個	＊非開示＊	＊非開示＊	＊非開示＊	＊非開示＊	＊非開示＊	＊非開示＊	180
T9353	ダイヤビット（シングル）	φ 66㎜（インブリグネイテット）	個	＊非開示＊	＊非開示＊	＊非開示＊	＊非開示＊	＊非開示＊	＊非開示＊	180
T9354	ダイヤビット（シングル）	φ 76㎜（インブリグネイテット）	個	＊非開示＊	＊非開示＊	＊非開示＊	＊非開示＊	＊非開示＊	＊非開示＊	180
T9346	ダイヤビット（ダブル）	φ 46㎜（インブリグネイテット）	個	55100	55100	55100	55100	55100	55100	180
T9347	ダイヤビット（ダブル）	φ 56㎜（インブリグネイテット）	個	67800	67800	67800	67800	67800	67800	180
T9348	ダイヤビット（ダブル）	φ 66㎜（インブリグネイテット）	個	87500	87500	87500	87500	87500	87500	180
T9349	ダイヤビット（ダブル）	φ 76㎜（インブリグネイテット）	個	112000	112000	112000	112000	112000	112000	180

一 般 単 価 一 覧 表

(5)ケーシングパイプ・ボーリングロッド

全地区単価

引き渡し場所
現場渡し

単価コード	名　　称	規　　格	単　位	単　価						機労材集計コード
				080401	080515	080615	080715	080815	080915	
T9361	ケーシングパイプ	φ 56mm用　L＝1.5m	本	＊非開示＊	＊非開示＊	＊非開示＊	＊非開示＊	＊非開示＊	＊非開示＊	180
T9362	ケーシングパイプ	φ 66mm用　L＝1.5m	本	＊非開示＊	＊非開示＊	＊非開示＊	＊非開示＊	＊非開示＊	＊非開示＊	180
T9363	ケーシングパイプ	φ 76mm用　L＝1.5m	本	＊非開示＊	＊非開示＊	＊非開示＊	＊非開示＊	＊非開示＊	＊非開示＊	180
T9364	ケーシングパイプ	φ 86mm用　L＝1.5m	本	＊非開示＊	＊非開示＊	＊非開示＊	＊非開示＊	＊非開示＊	＊非開示＊	180
T9365	ケーシングパイプ	φ101mm用　L＝1.5m	本	＊非開示＊	＊非開示＊	＊非開示＊	＊非開示＊	＊非開示＊	＊非開示＊	180
T9370	ケーシングパイプ	φ116mm用　L＝1.5m	本	＊非開示＊	＊非開示＊	＊非開示＊	＊非開示＊	＊非開示＊	＊非開示＊	180
T9811	ケーシングパイプ	φ127mm　L＝1.5m	本	＊非開示＊	＊非開示＊	＊非開示＊	＊非開示＊	＊非開示＊	＊非開示＊	180
T9812	ケーシングパイプ	φ142mm　L＝1.5m	本	＊非開示＊	＊非開示＊	＊非開示＊	＊非開示＊	＊非開示＊	＊非開示＊	180
T5580	ケーシングパイプ	φ 66mm用　L＝1.0m	本	＊非開示＊	＊非開示＊	＊非開示＊	＊非開示＊	＊非開示＊	＊非開示＊	180
T5581	ケーシングパイプ	φ 76mm用　L＝1.0m	本	＊非開示＊	＊非開示＊	＊非開示＊	＊非開示＊	＊非開示＊	＊非開示＊	180
T9806	ケーシングパイプ	φ 83mm　L＝1.0m	本	＊非開示＊	＊非開示＊	＊非開示＊	＊非開示＊	＊非開示＊	＊非開示＊	180
T9807	ケーシングパイプ	φ 97mm　L＝1.0m	本	＊非開示＊	＊非開示＊	＊非開示＊	＊非開示＊	＊非開示＊	＊非開示＊	180
T5584	ケーシングパイプ	φ116mm用　L＝1.0m	本	＊非開示＊	＊非開示＊	＊非開示＊	＊非開示＊	＊非開示＊	＊非開示＊	180
T9808	ケーシングパイプ	φ127mm　L＝1.0m	本	＊非開示＊	＊非開示＊	＊非開示＊	＊非開示＊	＊非開示＊	＊非開示＊	180
T9809	ケーシングパイプ	φ142mm　L＝1.0m	本	＊非開示＊	＊非開示＊	＊非開示＊	＊非開示＊	＊非開示＊	＊非開示＊	180
T9366	ケーシングパイプ	φ165.2mm　L＝1.0m	本	19400	19400	19400	19400	19400	19400	180
T9805	ボーリングロッド	φ 40.5mm　L＝1.0m	本	＊非開示＊	＊非開示＊	＊非開示＊	＊非開示＊	＊非開示＊	＊非開示＊	180
T9356	ボーリングロッド	φ 40.5mm　L＝1.5m	本	＊非開示＊	＊非開示＊	＊非開示＊	＊非開示＊	＊非開示＊	＊非開示＊	180
T9357	ボーリングロッド	φ 40.5mm　L＝3.0m	本	＊非開示＊	＊非開示＊	＊非開示＊	＊非開示＊	＊非開示＊	＊非開示＊	180
T9358	ボーリングロッド	φ 73mm　L＝3.0m	本	＊非開示＊	＊非開示＊	＊非開示＊	＊非開示＊	＊非開示＊	＊非開示＊	180
T9359	ボーリングロッド	φ 85mm　L＝3.0m	本	＊非開示＊	＊非開示＊	＊非開示＊	＊非開示＊	＊非開示＊	＊非開示＊	180
T9360	ボーリングロッド	φ101mm　L＝3.0m	本	＊非開示＊	＊非開示＊	＊非開示＊	＊非開示＊	＊非開示＊	＊非開示＊	180
T9355	ボーリングロッド	φ150mm　L＝3.0m	本	＊非開示＊	＊非開示＊	＊非開示＊	＊非開示＊	＊非開示＊	＊非開示＊	180

一 般 単 価 一 覧 表

(6) ロータリーパーカッションボーリング用

全地区単価

引き渡し場所
現場渡し

単価コード	名　　称	規　　格	単　位	単　価						機労材集計コード
				08 04 01	08 05 15	08 06 15	08 07 15	08 08 15	08 09 15	
TRB01	シャンクロッド	φ 90㎜用	個	＊非開示＊	＊非開示＊	＊非開示＊	＊非開示＊	＊非開示＊	＊非開示＊	180
TRB02	シャンクロッド	φ 115㎜用	個	＊非開示＊	＊非開示＊	＊非開示＊	＊非開示＊	＊非開示＊	＊非開示＊	180
TRB03	シャンクロッド	φ 135㎜用	個	＊非開示＊	＊非開示＊	＊非開示＊	＊非開示＊	＊非開示＊	＊非開示＊	180
TRB04	シャンクロッド	φ 146㎜用	個	＊非開示＊	＊非開示＊	＊非開示＊	＊非開示＊	＊非開示＊	＊非開示＊	180
TRB06	打込アダプター	φ 90㎜用	個	＊非開示＊	＊非開示＊	＊非開示＊	＊非開示＊	＊非開示＊	＊非開示＊	180
TRB07	打込アダプター	φ 115㎜用	個	＊非開示＊	＊非開示＊	＊非開示＊	＊非開示＊	＊非開示＊	＊非開示＊	180
TRB08	打込アダプター	φ 135㎜用	個	＊非開示＊	＊非開示＊	＊非開示＊	＊非開示＊	＊非開示＊	＊非開示＊	180
TRB11	クリーニングアダプター	φ 90㎜用	個	＊非開示＊	＊非開示＊	＊非開示＊	＊非開示＊	＊非開示＊	＊非開示＊	180
TRB12	クリーニングアダプター	φ 115㎜用	個	＊非開示＊	＊非開示＊	＊非開示＊	＊非開示＊	＊非開示＊	＊非開示＊	180
TRB13	クリーニングアダプター	φ 135㎜用	個	＊非開示＊	＊非開示＊	＊非開示＊	＊非開示＊	＊非開示＊	＊非開示＊	180
TRB14	クリーニングアダプター	φ 146㎜用	個	＊非開示＊	＊非開示＊	＊非開示＊	＊非開示＊	＊非開示＊	＊非開示＊	180
TRB16	ウォータースイベル	φ 90㎜　単管用	個	＊非開示＊	＊非開示＊	＊非開示＊	＊非開示＊	＊非開示＊	＊非開示＊	180
TRB17	ウォータースイベル	φ 118㎜　単管用	個	＊非開示＊	＊非開示＊	＊非開示＊	＊非開示＊	＊非開示＊	＊非開示＊	180
TRB18	ウォータースイベル	φ 132㎜　単管用	個	＊非開示＊	＊非開示＊	＊非開示＊	＊非開示＊	＊非開示＊	＊非開示＊	180
TRB21	ウォータースイベル	φ 90㎜　二重管用	個	＊非開示＊	＊非開示＊	＊非開示＊	＊非開示＊	＊非開示＊	＊非開示＊	180
TRB22	ウォータースイベル	φ 118㎜　二重管用	個	＊非開示＊	＊非開示＊	＊非開示＊	＊非開示＊	＊非開示＊	＊非開示＊	180
TRB23	ウォータースイベル	φ 132㎜　二重管用	個	＊非開示＊	＊非開示＊	＊非開示＊	＊非開示＊	＊非開示＊	＊非開示＊	180
TRB24	ウォータースイベル	φ 146㎜　二重管用	個	＊非開示＊	＊非開示＊	＊非開示＊	＊非開示＊	＊非開示＊	＊非開示＊	180
TRB26	エキステンションロッド	φ 90㎜用	個	＊非開示＊	＊非開示＊	＊非開示＊	＊非開示＊	＊非開示＊	＊非開示＊	180
TRB27	エキステンションロッド	φ 115㎜用	個	＊非開示＊	＊非開示＊	＊非開示＊	＊非開示＊	＊非開示＊	＊非開示＊	180
TRB28	エキステンションロッド	φ 135㎜用	個	＊非開示＊	＊非開示＊	＊非開示＊	＊非開示＊	＊非開示＊	＊非開示＊	180
TRB29	エキステンションロッド	φ 146㎜用	個	＊非開示＊	＊非開示＊	＊非開示＊	＊非開示＊	＊非開示＊	＊非開示＊	180
TRB50	ドリルパイプ	φ 90㎜用×1000㎜	本	＊非開示＊	＊非開示＊	＊非開示＊	＊非開示＊	＊非開示＊	＊非開示＊	180
TRB51	ドリルパイプ	φ 115㎜用×1000㎜	本	＊非開示＊	＊非開示＊	＊非開示＊	＊非開示＊	＊非開示＊	＊非開示＊	180

一 般 単 価 一 覧 表

(6) ロータリーパーカッションボーリング用

全地区単価

引き渡し場所
現場渡し

単価コード	名　　称	規　　格	単　位	単　価						機労材集計コード
				08 04 01	08 05 15	08 06 15	08 07 15	08 08 15	08 09 15	
TRB52	ドリルパイプ	φ135㎜用×1000㎜	本	＊非開示＊	＊非開示＊	＊非開示＊	＊非開示＊	＊非開示＊	＊非開示＊	180
TRB31	ドリルパイプ	φ 90㎜用×1500㎜	本	＊非開示＊	＊非開示＊	＊非開示＊	＊非開示＊	＊非開示＊	＊非開示＊	180
TRB32	ドリルパイプ	φ115㎜用×1500㎜	本	＊非開示＊	＊非開示＊	＊非開示＊	＊非開示＊	＊非開示＊	＊非開示＊	180
TRB33	ドリルパイプ	φ135㎜用×1500㎜	本	＊非開示＊	＊非開示＊	＊非開示＊	＊非開示＊	＊非開示＊	＊非開示＊	180
TRB34	ドリルパイプ	φ146㎜用×1500㎜	本	＊非開示＊	＊非開示＊	＊非開示＊	＊非開示＊	＊非開示＊	＊非開示＊	180
TRB53	インナーロッド	φ 90㎜用×1000㎜	本	＊非開示＊	＊非開示＊	＊非開示＊	＊非開示＊	＊非開示＊	＊非開示＊	180
TRB54	インナーロッド	φ115㎜用×1000㎜	本	＊非開示＊	＊非開示＊	＊非開示＊	＊非開示＊	＊非開示＊	＊非開示＊	180
TRB55	インナーロッド	φ135㎜用×1000㎜	本	＊非開示＊	＊非開示＊	＊非開示＊	＊非開示＊	＊非開示＊	＊非開示＊	180
TRB36	インナーロッド	φ 90㎜用×1500㎜	本	＊非開示＊	＊非開示＊	＊非開示＊	＊非開示＊	＊非開示＊	＊非開示＊	180
TRB37	インナーロッド	φ115㎜用×1500㎜	本	＊非開示＊	＊非開示＊	＊非開示＊	＊非開示＊	＊非開示＊	＊非開示＊	180
TRB38	インナーロッド	φ135㎜用×1500㎜	本	＊非開示＊	＊非開示＊	＊非開示＊	＊非開示＊	＊非開示＊	＊非開示＊	180
TRB39	インナーロッド	φ146㎜用×1500㎜	本	＊非開示＊	＊非開示＊	＊非開示＊	＊非開示＊	＊非開示＊	＊非開示＊	180
TRB41	リングビット	φ 90㎜用	個	＊非開示＊	＊非開示＊	＊非開示＊	＊非開示＊	＊非開示＊	＊非開示＊	180
TRB42	リングビット	φ115㎜用	個	＊非開示＊	＊非開示＊	＊非開示＊	＊非開示＊	＊非開示＊	＊非開示＊	180
TRB43	リングビット	φ135㎜用	個	＊非開示＊	＊非開示＊	＊非開示＊	＊非開示＊	＊非開示＊	＊非開示＊	180
TRB44	リングビット	φ146㎜用	個	＊非開示＊	＊非開示＊	＊非開示＊	＊非開示＊	＊非開示＊	＊非開示＊	180
TRB46	インナービット	φ 90㎜用	個	＊非開示＊	＊非開示＊	＊非開示＊	＊非開示＊	＊非開示＊	＊非開示＊	180
TRB47	インナービット	φ115㎜用	個	＊非開示＊	＊非開示＊	＊非開示＊	＊非開示＊	＊非開示＊	＊非開示＊	180
TRB48	インナービット	φ135㎜用	個	＊非開示＊	＊非開示＊	＊非開示＊	＊非開示＊	＊非開示＊	＊非開示＊	180
TRB49	インナービット	φ146㎜用	個	＊非開示＊	＊非開示＊	＊非開示＊	＊非開示＊	＊非開示＊	＊非開示＊	180

一 般 単 価 一 覧 表

(7)工業用ダイヤ・工業用ダイヤ加工料

全地区単価

引き渡し場所
現場渡し

単価コード	名　　称	規　　格	単　位	単　価						機労材集計コード
				08 04 01	08 05 15	08 06 15	08 07 15	08 08 15	08 09 15	
T9825	工業用ダイヤ	サーフェイスビット用	Ｃｔ	8170	8170	8170	8170	8170	8170	180
T9826	工業用ダイヤ	インプリグネイテッドビット用	Ｃｔ	3140	3140	3140	3140	3140	3140	180
T9941	工業用ダイヤ加工料	コアビッド　シングル　φ 46用	式	17600	17600	17600	17600	17600	17600	180
T9942	工業用ダイヤ加工料	コアビッド　シングル　φ 56用	式	21500	21500	21500	21500	21500	21500	180
T9943	工業用ダイヤ加工料	コアビッド　シングル　φ 66用	式	24400	24400	24400	24400	24400	24400	180
T9944	工業用ダイヤ加工料	コアビッド　シングル　φ 76用	式	30500	30500	30500	30500	30500	30500	180
T9945	工業用ダイヤ加工料	コアビッド　シングル　φ 86用	式	37800	37800	37800	37800	37800	37800	180
T9946	工業用ダイヤ加工料	コアビッド　シングル　φ101用	式	42800	42800	42800	42800	42800	42800	180
T9947	工業用ダイヤ加工料	コアビッド　シングル　φ116用	式	47300	47300	47300	47300	47300	47300	180
T9951	工業用ダイヤ加工料	コアビッド　ダブル　φ 46用	式	18900	18900	18900	18900	18900	18900	180
T9952	工業用ダイヤ加工料	コアビッド　ダブル　φ 56用	式	23100	23100	23100	23100	23100	23100	180
T9953	工業用ダイヤ加工料	コアビッド　ダブル　φ 66用	式	27100	27100	27100	27100	27100	27100	180
T9954	工業用ダイヤ加工料	コアビッド　ダブル　φ 76用	式	33400	33400	33400	33400	33400	33400	180
T9955	工業用ダイヤ加工料	コアビッド　ダブル　φ 86用	式	40900	40900	40900	40900	40900	40900	180
T9956	工業用ダイヤ加工料	コアビッド　ダブル　φ101用	式	45300	45300	45300	45300	45300	45300	180
T9957	工業用ダイヤ加工料	コアビッド　ダブル　φ116用	式	51200	51200	51200	51200	51200	51200	180
T9958	工業用ダイヤ加工料	コアビッド　ダブル　φ127用	式	64700	64700	64700	64700	64700	64700	180
T9961	工業用ダイヤ加工料	リーマー　シングル　φ 46用	式	16900	16900	16900	16900	16900	16900	180
T9962	工業用ダイヤ加工料	リーマー　シングル　φ 56用	式	20200	20200	20200	20200	20200	20200	180
T9963	工業用ダイヤ加工料	リーマー　シングル　φ 66用	式	24100	24100	24100	24100	24100	24100	180
T9964	工業用ダイヤ加工料	リーマー　シングル　φ 76用	式	29800	29800	29800	29800	29800	29800	180
T9965	工業用ダイヤ加工料	リーマー　シングル　φ 86用	式	36900	36900	36900	36900	36900	36900	180
T9966	工業用ダイヤ加工料	リーマー　シングル　φ101用	式	41800	41800	41800	41800	41800	41800	180
T9967	工業用ダイヤ加工料	リーマー　シングル　φ116用	式	46800	46800	46800	46800	46800	46800	180
T9971	工業用ダイヤ加工料	リーマー　ダブル　φ 46用	式	18000	18000	18000	18000	18000	18000	180
T9972	工業用ダイヤ加工料	リーマー　ダブル　φ 56用	式	21200	21200	21200	21200	21200	21200	180

一 般 単 価 一 覧 表

(7)工業用ダイヤ・工業用ダイヤ加工料

全地区単価

引き渡し場所
現場渡し

単価コード	名　　称	規　　格	単　位	単　価						機労材集計コード
				08 04 01	08 05 15	08 06 15	08 07 15	08 08 15	08 09 15	
T9973	工業用ダイヤ加工料	リーマー　ダブル　φ 66用	式	25300	25300	25300	25300	25300	25300	180
T9974	工業用ダイヤ加工料	リーマー　ダブル　φ 76用	式	31000	31000	31000	31000	31000	31000	180
T9975	工業用ダイヤ加工料	リーマー　ダブル　φ 86用	式	39900	39900	39900	39900	39900	39900	180
T9976	工業用ダイヤ加工料	リーマー　ダブル　φ101用	式	44500	44500	44500	44500	44500	44500	180
T9977	工業用ダイヤ加工料	リーマー　ダブル　φ116用	式	49200	49200	49200	49200	49200	49200	180
T9978	工業用ダイヤ加工料	リーマー　ダブル　φ127用	式	59800	59800	59800	59800	59800	59800	180

一 般 単 価 一 覧 表

(1)ﾊﾞｹｯﾄ・ﾓｯｺ・枕木・ﾍﾟｰｼ・ﾓｰﾙ等

全地区単価

引き渡し場所

単価コード	名　　称	規　　格	単　位	単　価						機労材集計コード
				08 04 01	08 05 15	08 06 15	08 07 15	08 08 15	08 09 15	
T8866	バケット	0.2m3　丸型展開ローラゲート式	個	----------	----------	----------	----------	----------	----------	172
T8867	バケット	0.3m3　丸型展開ローラゲート式	個	----------	----------	----------	----------	----------	----------	172
T8868	バケット	0.4m3　丸型展開ローラゲート式	個	----------	----------	----------	----------	----------	----------	172
T8869	バケット	0.5m3　丸型展開ローラゲート式	個	----------	----------	----------	----------	----------	----------	172
T8870	バケット	0.6m3　丸型展開ローラゲート式	個	----------	----------	----------	----------	----------	----------	172
T8871	バケット	0.7m3　丸型展開ローラゲート式	個	----------	----------	----------	----------	----------	----------	172
T8872	バケット	0.8m3　丸型展開ローラゲート式	個	----------	----------	----------	----------	----------	----------	172
T8873	バケット	1m3用　丸型展開ローラゲート式	個	----------	----------	----------	----------	----------	----------	172
T8875	ワイヤーモッコ	1.8×1.8m	枚	38400	38400	38400	38400	38400	38400	172
T6651	枕木（15～22kg軌条用）	15×10cm×1.3m　カラ松	本	1350	1350	1350	1350	1350	1350	171
T6652	枕木（30kg軌条用）	17×14cm×1.5m　カラ松	本	2460	2460	2460	2460	2460	2460	171
T6655	軌条用ペーシ	15kg用	枚	＊非開示＊	＊非開示＊	＊非開示＊	＊非開示＊	＊非開示＊	＊非開示＊	171
T6656	軌条用ペーシ	22kg用	枚	＊非開示＊	＊非開示＊	＊非開示＊	＊非開示＊	＊非開示＊	＊非開示＊	171
T6657	軌条用ペーシ	30kg用	枚	＊非開示＊	＊非開示＊	＊非開示＊	＊非開示＊	＊非開示＊	＊非開示＊	171
T6660	軌条用モール	15kg用	個	＊非開示＊	＊非開示＊	＊非開示＊	＊非開示＊	＊非開示＊	＊非開示＊	171
T6661	軌条用モール	22kg用	個	＊非開示＊	＊非開示＊	＊非開示＊	＊非開示＊	＊非開示＊	＊非開示＊	171
T6662	軌条用モール	30kg用	個	＊非開示＊	＊非開示＊	＊非開示＊	＊非開示＊	＊非開示＊	＊非開示＊	171
T6665	軌条用スパイキ（犬釘）	15kg用	本	＊非開示＊	＊非開示＊	＊非開示＊	＊非開示＊	＊非開示＊	＊非開示＊	171
T6666	軌条用スパイキ（犬釘）	22kg用	本	＊非開示＊	＊非開示＊	＊非開示＊	＊非開示＊	＊非開示＊	＊非開示＊	171
T6667	軌条用スパイキ（犬釘）	30kg用	本	＊非開示＊	＊非開示＊	＊非開示＊	＊非開示＊	＊非開示＊	＊非開示＊	171

一 般 単 価 一 覧 表

(1)芝・むしろ・肥料・薬剤

全地区単価

引き渡し場所
現場渡し

単価コード	名　　称	規　　格	単　位	単　価						機労材集計コード
				08 04 01	08 05 15	08 06 15	08 07 15	08 08 15	08 09 15	
T6552	野芝	（半土付）	㎡	600	600	600	600	600	600	071
T6555	高らい芝		㎡	600	600	600	600	600	600	071
T6558	人工張芝　（ネット）	幅 50cm程度	㎡	＊非開示＊	＊非開示＊	＊非開示＊	＊非開示＊	＊非開示＊	＊非開示＊	071
T6559	人工張芝　（ワラ）	幅100cm程度	㎡	＊非開示＊	＊非開示＊	＊非開示＊	＊非開示＊	＊非開示＊	＊非開示＊	071
T6564	人工筋芝	幅 15cm	m	＊非開示＊	＊非開示＊	＊非開示＊	＊非開示＊	＊非開示＊	＊非開示＊	071
T9694	わらマット	種子無	㎡	266	266	266	266	266	266	131
T9695	わらマット	平均厚２cm程度	㎡	＊非開示＊	＊非開示＊	＊非開示＊	＊非開示＊	＊非開示＊	＊非開示＊	071
T8805	わらマット	種子肥料付	㎡	＊非開示＊	＊非開示＊	＊非開示＊	＊非開示＊	＊非開示＊	＊非開示＊	071
T6696	割竹	長100cm　幅 3cm	本	45	45	45	45	45	45	131
T6693	真竹	目通廻り 6～9cm　長6.5m	本	440	440	440	440	440	440	131
T6694	真竹	目通廻り20cm　　長6.50m	本	2040	2040	2040	2040	2040	2040	131
T6580	目串（竹製）	（100本／束）15cm	束	200	200	200	200	200	200	131
T6583	高度化成肥料　　(20kg袋)	Ｎ15・Ｐ15・Ｋ15	t	＊非開示＊	＊非開示＊	＊非開示＊	＊非開示＊	＊非開示＊	＊非開示＊	072
T6585	普通化成肥料　　(20kg袋)	Ｎ 8・Ｐ 8・Ｋ 8	t	＊非開示＊	＊非開示＊	＊非開示＊	＊非開示＊	＊非開示＊	＊非開示＊	072
T8825	森林肥料	19- 9- 9（15kg入）	袋	4530	4530	4530	4530	4530	4530	072
T6588	炭酸カルシュウム　(30kg袋)	（炭カル）；CaO 53%　粉状	t	28000	28000	28000	28000	28000	28000	072
T6591	溶成燐肥　　(20kg袋)	（溶成燐肥）；粒状	t	141000	141000	141000	141000	141000	141000	072
TC001	溶成燐肥	（輸入）；粒状	t	135000	135000	135000	135000	135000	135000	072
TC002	珪酸石灰	；粒状	t	47700	47700	47700	47700	47700	47700	072
TC003	乾燥鶏糞	；粒状	t	20000	20000	20000	20000	20000	20000	072
T6601	松くい虫樹幹注入剤	エマメクチン安息香酸液剤（60ml）	本	2120	2120	2120	2120	2120	2120	073
T6602	松くい虫樹幹注入剤	酒石酸モランテル液剤（90ml）	本	2210	2210	2210	2210	2210	2210	073

一 般 単 価 一 覧 表

(2)種子・吹付基材

全地区単価

引き渡し場所
現場渡し

単価コード	名　　称	規　　格	単　位	単　価						機労材集計コード
				080401	080515	080615	080715	080815	080915	
T6573	ホワイトクローバー	種子	kg	＊非開示＊	＊非開示＊	＊非開示＊	＊非開示＊	＊非開示＊	＊非開示＊	071
T6575	クリーピングレッドフェスク	種子	kg	＊非開示＊	＊非開示＊	＊非開示＊	＊非開示＊	＊非開示＊	＊非開示＊	071
T6571	オーチャードグラス	種子	kg	＊非開示＊	＊非開示＊	＊非開示＊	＊非開示＊	＊非開示＊	＊非開示＊	071
T6574	ベレニアルライグラス	種子	kg	＊非開示＊	＊非開示＊	＊非開示＊	＊非開示＊	＊非開示＊	＊非開示＊	071
T6570	ベントグラスハイランド	種子	kg	＊非開示＊	＊非開示＊	＊非開示＊	＊非開示＊	＊非開示＊	＊非開示＊	071
T6567	ケンタッキーブルーグラス	種子（コモン）	kg	＊非開示＊	＊非開示＊	＊非開示＊	＊非開示＊	＊非開示＊	＊非開示＊	071
T6577	バミューダグラス	種子	kg	＊非開示＊	＊非開示＊	＊非開示＊	＊非開示＊	＊非開示＊	＊非開示＊	071
T6572	レッドトップ	種子	kg	＊非開示＊	＊非開示＊	＊非開示＊	＊非開示＊	＊非開示＊	＊非開示＊	071
T8803	ヤマハギ	種子	kg	＊非開示＊	＊非開示＊	＊非開示＊	＊非開示＊	＊非開示＊	＊非開示＊	071
T8810	イタドリ	種子	kg	＊非開示＊	＊非開示＊	＊非開示＊	＊非開示＊	＊非開示＊	＊非開示＊	071
T8807	ヨモギ	種子	kg	＊非開示＊	＊非開示＊	＊非開示＊	＊非開示＊	＊非開示＊	＊非開示＊	071
TC569	メドハギ	種子	kg	＊非開示＊	＊非開示＊	＊非開示＊	＊非開示＊	＊非開示＊	＊非開示＊	071
T6599	緑化吹付基材	生育基盤材 2000L	m3	57910	57900	57900	57900	57900	57900	072
T6596	吹付材料　養生材	土壌侵食防止剤；ルナゾール	kg	＊非開示＊	＊非開示＊	＊非開示＊	＊非開示＊	＊非開示＊	＊非開示＊	072
T6594	吹付材料　養生材	ファイバー	kg	＊非開示＊	＊非開示＊	＊非開示＊	＊非開示＊	＊非開示＊	＊非開示＊	072
T6595	吹付材料　養生材	ファイバー	kg	----------	----------	----------	----------	----------	----------	072
T6598	補強繊維（法枠工用）	；NAF-6	kg	11300	11300	11300	11300	11300	11300	069

一 般 単 価 一 覧 表

(3)苗木

全地区単価

引き渡し場所
現場渡し

単価コード	名　　称	規　　格	単　位	単　価						機労材集計コード
				08 04 01	08 05 15	08 06 15	08 07 15	08 08 15	08 09 15	
T8826	苗木　スギ３年生	4号；長野県産（クマスギ）	本	220	220	220	220	220	220	071
T8822	苗木　アカマツ　２年生	4号	本	190	190	190	190	190	190	071
T8823	苗木　クロマツ　２年生	4号	本	500	500	500	500	500	500	071
T8824	苗木　抵抗性クロマツ　２年生	4号（石川県産）	本	650	650	650	650	650	650	071
T8817	苗木　ヤマハンノキ	40～ 60cm	本	90	90	90	90	90	90	071
T9675	苗木　ケヤキ	40～ 60cm	本	180	180	180	180	180	180	071
T9676	苗木　ブナ	40～ 60cm	本	620	620	620	620	620	620	071
TC070	苗木　クヌギ	40～ 60cm	本	160	160	160	160	160	160	071
TC071	苗木　ミズナラ	40～ 60cm	本	140	140	140	140	140	140	071
TC074	苗木　カツラ	40～ 60cm	本	180	180	180	180	180	180	071

一 般 単 価 一 覧 表

(1)目地板・止水板・土木シート類

全地区単価

引き渡し場所
現場渡し

単価コード	名　　称	規　　格	単　位	単　価						機労材集計コード
				08 04 01	08 05 15	08 06 15	08 07 15	08 08 15	08 09 15	
T4783	目地材（瀝青質板）	ｔ＝10㎜	㎡	＊非開示＊	＊非開示＊	＊非開示＊	＊非開示＊	＊非開示＊	＊非開示＊	058
T4784	目地材（瀝青質板）	ｔ＝20㎜	㎡	＊非開示＊	＊非開示＊	＊非開示＊	＊非開示＊	＊非開示＊	＊非開示＊	058
T4787	目地材（ゴム発泡体）	10㎜　硬度25	㎡	＊非開示＊	＊非開示＊	＊非開示＊	＊非開示＊	＊非開示＊	＊非開示＊	058
T4788	目地材（ゴム発泡体）	10㎜　硬度50	㎡	＊非開示＊	＊非開示＊	＊非開示＊	＊非開示＊	＊非開示＊	＊非開示＊	058
T4789	目地材（ゴム発泡体）	20㎜　硬度25	㎡	＊非開示＊	＊非開示＊	＊非開示＊	＊非開示＊	＊非開示＊	＊非開示＊	058
T4790	目地材（ゴム発泡体）	20㎜　硬度50	㎡	＊非開示＊	＊非開示＊	＊非開示＊	＊非開示＊	＊非開示＊	＊非開示＊	058
T4792	目地板（瀝青繊維質板）	10㎜	㎡	＊非開示＊	＊非開示＊	＊非開示＊	＊非開示＊	＊非開示＊	＊非開示＊	058
T4793	目地板（瀝青繊維質板）	20㎜	㎡	＊非開示＊	＊非開示＊	＊非開示＊	＊非開示＊	＊非開示＊	＊非開示＊	058
T4796	目地材	加熱注入式　低弾性タイプ	kg	＊非開示＊	＊非開示＊	＊非開示＊	＊非開示＊	＊非開示＊	＊非開示＊	058
T4797	目地材	加熱注入式　高弾性タイプ	kg	＊非開示＊	＊非開示＊	＊非開示＊	＊非開示＊	＊非開示＊	＊非開示＊	058
T4814	止水板（塩ビ製）	Ｃ－Ｆ　150　厚　4㎜以上	m	＊非開示＊	＊非開示＊	＊非開示＊	＊非開示＊	＊非開示＊	＊非開示＊	059
T4815	止水板（塩ビ製）	Ｃ－Ｃ　150　厚　4㎜以上	m	＊非開示＊	＊非開示＊	＊非開示＊	＊非開示＊	＊非開示＊	＊非開示＊	059
T4816	止水板（塩ビ製）	Ｃ－Ｆ　200　厚　5㎜以上	m	＊非開示＊	＊非開示＊	＊非開示＊	＊非開示＊	＊非開示＊	＊非開示＊	059
T4817	止水板（塩ビ製）	Ｃ－Ｃ　200　厚　5㎜以上	m	＊非開示＊	＊非開示＊	＊非開示＊	＊非開示＊	＊非開示＊	＊非開示＊	059
T4818	止水板（塩ビ製）	Ｃ－Ｆ　300　厚　7㎜以上	m	＊非開示＊	＊非開示＊	＊非開示＊	＊非開示＊	＊非開示＊	＊非開示＊	059
T4819	止水板（塩ビ製）	Ｃ－Ｃ　300　厚　7㎜以上	m	＊非開示＊	＊非開示＊	＊非開示＊	＊非開示＊	＊非開示＊	＊非開示＊	059
T4820	止水板（塩ビ製）	Ｆ－Ｆ　150　厚　4㎜以上	m	＊非開示＊	＊非開示＊	＊非開示＊	＊非開示＊	＊非開示＊	＊非開示＊	059
T4821	止水板（塩ビ製）	Ｆ－Ｆ　200　厚　5㎜以上	m	＊非開示＊	＊非開示＊	＊非開示＊	＊非開示＊	＊非開示＊	＊非開示＊	059
T4822	止水板（ゴム製）	Ｅ－Ｄ　230×10.0×35㎜	m	＊非開示＊	＊非開示＊	＊非開示＊	＊非開示＊	＊非開示＊	＊非開示＊	059
T4823	止水板（ゴム製）	Ｅ－Ａ　300×12.5×50㎜	m	＊非開示＊	＊非開示＊	＊非開示＊	＊非開示＊	＊非開示＊	＊非開示＊	059
T4824	止水板（ゴム製）	Ｅ－Ｂ　300×12.5×30㎜	m	----------	----------	----------	----------	----------	----------	059
T4827	合成ゴムシート	ｔ＝1.0㎜	㎡	＊非開示＊	＊非開示＊	＊非開示＊	＊非開示＊	＊非開示＊	＊非開示＊	068
T4828	合成ゴムシート	ｔ＝1.5㎜	㎡	＊非開示＊	＊非開示＊	＊非開示＊	＊非開示＊	＊非開示＊	＊非開示＊	068
TA194	ビニールシート	農事用ｔ＝0.1㎜	㎡	85	85	85	85	85	85	012
TC770	土木用遮水シート	ｔ＝0.5㎜	㎡	＊非開示＊	＊非開示＊	＊非開示＊	＊非開示＊	＊非開示＊	＊非開示＊	068
TA079	ブルーシート（ポリエチレン）	3.6×5.4m #2000	枚	＊非開示＊	＊非開示＊	＊非開示＊	＊非開示＊	＊非開示＊	＊非開示＊	012
TA080	ブルーシート（ポリエチレン）	3.6×5.4m #3000	枚	＊非開示＊	＊非開示＊	＊非開示＊	＊非開示＊	＊非開示＊	＊非開示＊	012

一 般 単 価 一 覧 表

(2)測量杭・土のう・ﾛｰﾌﾟ・なわ・ﾎｰｽ類

全地区単価

引き渡し場所
現場渡し

単価コード	名　　称	規　　格	単　位	単　価						機労材集計コード
				08 04 01	08 05 15	08 06 15	08 07 15	08 08 15	08 09 15	
T6676	土のう　(化学繊維使用)	62×48cm	枚	＊非開示＊	＊非開示＊	＊非開示＊	＊非開示＊	＊非開示＊	＊非開示＊	131
TR194	土のう	；長さ 620mm　幅 480mm　高さ 100mm	袋	＊非開示＊	＊非開示＊	＊非開示＊	＊非開示＊	＊非開示＊	＊非開示＊	131
T6677	大型土のう袋	H＝1.08m　W＝1.1m	枚	＊非開示＊	＊非開示＊	＊非開示＊	＊非開示＊	＊非開示＊	＊非開示＊	131
T6678	大型土のう袋（耐候性）2t用	φ110cm×H110cm、短期仮設対応	枚	＊非開示＊	＊非開示＊	＊非開示＊	＊非開示＊	＊非開示＊	＊非開示＊	131
T6679	大型土のう袋（耐候性）2t用	φ110cm×H110cm、長期仮設対応	枚	＊非開示＊	＊非開示＊	＊非開示＊	＊非開示＊	＊非開示＊	＊非開示＊	131
T8804	植生土のう（完成品）	仕上り寸法；10×30×50cm	枚	＊非開示＊	＊非開示＊	＊非開示＊	＊非開示＊	＊非開示＊	＊非開示＊	131
TC780	植生土のう（空袋）	幅40（41）cm×長60cm	袋	＊非開示＊	＊非開示＊	＊非開示＊	＊非開示＊	＊非開示＊	＊非開示＊	131
T9651	ハニカム構造軽量型枠	3ｾﾙﾀｲﾌﾟ　150×2650×800mm；　ﾃﾗｾﾙ	m^2	20000	20000	20000	20000	20000	20000	069
T6917	測量杭　(杉)	4.5×4.5×45cm	本	＊非開示＊	＊非開示＊	＊非開示＊	＊非開示＊	＊非開示＊	＊非開示＊	128
T6916	測量杭　(杉)	3.0×3.0×60cm	本	＊非開示＊	＊非開示＊	＊非開示＊	＊非開示＊	＊非開示＊	＊非開示＊	128
T6919	測量杭　(杉)	6.0×6.0×60cm	本	＊非開示＊	＊非開示＊	＊非開示＊	＊非開示＊	＊非開示＊	＊非開示＊	128
TA005	木杭（杉）	9.0×9.0×　75cm	本	＊非開示＊	＊非開示＊	＊非開示＊	＊非開示＊	＊非開示＊	＊非開示＊	125
TA006	木杭（杉）	9.0×9.0×　90cm	本	＊非開示＊	＊非開示＊	＊非開示＊	＊非開示＊	＊非開示＊	＊非開示＊	125
T8063	コンクリート境界杭	100×　100×1000	本	＊非開示＊	＊非開示＊	＊非開示＊	＊非開示＊	＊非開示＊	＊非開示＊	031
T6698	標柱（保育事業用）	長75cm55mm×55mm	本	1000	1000	1000	1000	1000	1000	031
TA027	金属標	φ80×90mm	個	＊非開示＊	＊非開示＊	＊非開示＊	＊非開示＊	＊非開示＊	＊非開示＊	031
T9860	ワイヤーロープ　A種（6×　7）	φ＝16mm	m	640	640	640	640	640	640	051
T9861	ワイヤーロープ　A種（6×　7）	φ＝18mm	m	785	785	785	785	785	785	051
T9862	ワイヤーロープ　A種（6×　7）	φ＝20mm	m	932	932	932	932	932	932	051
T9863	ワイヤーロープ　A種（6×　7）	φ＝22mm	m	1100	1100	1100	1100	1100	1100	051
T9864	ワイヤーロープ　A種（6×　7）	φ＝24mm	m	1310	1310	1310	1310	1310	1310	051
T9865	ワイヤーロープ　A種（6×　7）	φ＝26mm	m	1550	1550	1550	1550	1550	1550	051
T9866	ワイヤーロープ　A種（6×　7）	φ＝28mm	m	1820	1820	1820	1820	1820	1820	051
T9867	ワイヤーロープ　A種（6×　7）	φ＝30mm	m	2150	2150	2150	2150	2150	2150	051
T9868	ワイヤーロープ　A種（6×　7）	φ＝32mm	m	2490	2490	2490	2490	2490	2490	051
T9869	ワイヤーロープ　A種（6×　7）	φ＝34mm	m	2850	2850	2850	2850	2850	2850	051
T9870	ワイヤーロープ　A種（6×　7）	φ＝36mm	m	3260	3260	3260	3260	3260	3260	051

一 般 単 価 一 覧 表

(2)測量杭・土のう・ﾛｰﾌﾟ・なわ・ﾎｰｽ類

全地区単価

引き渡し場所
現場渡し

単価コード	名　　称	規　　格	単　位	単　価						機労材集計コード
				080401	080515	080615	080715	080815	080915	
T9871	ワイヤーロープ　A種　(6×19)	φ＝ 8mm	m	256	256	256	256	256	256	051
T9872	ワイヤーロープ　A種　(6×19)	φ＝ 9mm	m	286	286	286	286	286	286	051
T9873	ワイヤーロープ　A種　(6×19)	φ＝10mm	m	316	316	316	316	316	316	051
T9874	ワイヤーロープ　A種　(6×19)	φ＝12mm	m	416	416	416	416	416	416	051
T9875	ワイヤーロープ　A種　(6×19)	φ＝14mm	m	509	509	509	509	509	509	051
T9876	ワイヤーロープ　A種　(6×19)	φ＝16mm	m	627	627	627	627	627	627	051
T9877	ワイヤーロープ　A種　(6×19)	φ＝18mm	m	763	763	763	763	763	763	051
T9878	ワイヤーロープ　A種　(6×19)	φ＝20mm	m	914	914	914	914	914	914	051
T5351	ワイヤーロープ（4号裸A種）	φ 6mm (6×24)	m	225	225	225	225	225	225	051
T5352	ワイヤーロープ（4号裸A種）	φ 8mm (6×24)	m	258	258	258	258	258	258	051
T5353	ワイヤーロープ（4号裸A種）	φ 9mm (6×24)	m	283	283	283	283	283	283	051
T5354	ワイヤーロープ（4号裸A種）	φ10mm (6×24)	m	314	314	314	314	314	314	051
T5355	ワイヤーロープ（4号裸A種）	φ12mm (6×24)	m	400	400	400	400	400	400	051
T5356	ワイヤーロープ（4号裸A種）	φ14mm (6×24)	m	489	489	489	489	489	489	051
T5357	ワイヤーロープ（4号裸A種）	φ16mm (6×24)	m	605	605	605	605	605	605	051
T5358	ワイヤーロープ（4号裸A種）	φ18mm (6×24)	m	736	736	736	736	736	736	051
T5359	ワイヤーロープ（4号裸A種）	φ20mm (6×24)	m	875	875	875	875	875	875	051
T5360	ワイヤーロープ（4号裸A種）	φ24mm (6×24)	m	1200	1200	1200	1200	1200	1200	051
T5364	マニラロープ　(中級)	φ12mm 2類 1種	kg	＊非開示＊	＊非開示＊	＊非開示＊	＊非開示＊	＊非開示＊	＊非開示＊	200
T5381	縄	φ 8mm 1巻当り約3.5kg・約170m	kg	330	330	330	330	330	330	200
T5382	縄	φ10mm 1巻当り約5.0kg・約155m	kg	340	340	340	340	340	340	200
T6909	埋設物標示テープ（ダブル）	150mm－50m	巻	＊非開示＊	＊非開示＊	＊非開示＊	＊非開示＊	＊非開示＊	＊非開示＊	200
T4322	ポリエチレンロープ	モノフィラメント　10mm	kg	＊非開示＊	＊非開示＊	＊非開示＊	＊非開示＊	＊非開示＊	＊非開示＊	012

一 般 単 価 一 覧 表

(3)ﾀﾞｲﾅﾏｲﾄ関係・塗装・橋梁用ゴム支承

全地区単価

引き渡し場所
現場渡し

単価コード	名　　称	規　　格	単　位	単　価						機労材集計コード
				08 04 01	08 05 15	08 06 15	08 07 15	08 08 15	08 09 15	
	●ダイナマイト関係ーーーーー									
T5267	含水爆薬	；25㎜×100ｇ	kg	＊非開示＊	＊非開示＊	＊非開示＊	＊非開示＊	＊非開示＊	＊非開示＊	139
T5279	電気雷管 6号瞬発 1段	；脚線 3.0m	個	＊非開示＊	＊非開示＊	＊非開示＊	＊非開示＊	＊非開示＊	＊非開示＊	139
TA168	爆破母線	2心線（地質調査用）	m	＊非開示＊	＊非開示＊	＊非開示＊	＊非開示＊	＊非開示＊	＊非開示＊	139
	●塗装関係ーーーーーーーーー									
T5201	電気溶接棒（軟鋼イルミナイト）	5.0㎜（E4319）	kg	＊非開示＊	＊非開示＊	＊非開示＊	＊非開示＊	＊非開示＊	＊非開示＊	137
T5228	鋼管塗装	タールエポキシ JIS K5664 1種	kg	＊非開示＊	＊非開示＊	＊非開示＊	＊非開示＊	＊非開示＊	＊非開示＊	138
T5229	タールエポキシ樹脂塗料シンナー		kg	＊非開示＊	＊非開示＊	＊非開示＊	＊非開示＊	＊非開示＊	＊非開示＊	138
T9602	セラックニス	JIS K 5431	kg	＊非開示＊	＊非開示＊	＊非開示＊	＊非開示＊	＊非開示＊	＊非開示＊	138
T9605	エッチングプライマー	JIS K 5633　1種	kg	＊非開示＊	＊非開示＊	＊非開示＊	＊非開示＊	＊非開示＊	＊非開示＊	138
T9603	木部下塗用ペイント	JASS18M-304	kg	＊非開示＊	＊非開示＊	＊非開示＊	＊非開示＊	＊非開示＊	＊非開示＊	138
T9604	研摩紙	Ｐ120～Ｐ180	枚	＊非開示＊	＊非開示＊	＊非開示＊	＊非開示＊	＊非開示＊	＊非開示＊	058
T5230	路面標示用塗料 白色 常温型	JIS K5665 1種A	L	＊非開示＊	＊非開示＊	＊非開示＊	＊非開示＊	＊非開示＊	＊非開示＊	138
T5231	路面標示用塗料 白色 常温型	JIS K5665 1種B	L	＊非開示＊	＊非開示＊	＊非開示＊	＊非開示＊	＊非開示＊	＊非開示＊	138
T5232	路面標示用塗料 白色 加熱型	JIS K5665 2種A	L	＊非開示＊	＊非開示＊	＊非開示＊	＊非開示＊	＊非開示＊	＊非開示＊	138
T5233	路面標示用塗料 白色 加熱型	JIS K5665 2種B	L	＊非開示＊	＊非開示＊	＊非開示＊	＊非開示＊	＊非開示＊	＊非開示＊	138
T5234	路面標示用塗料 白色 溶融型	JIS K5665 3種1号	kg	＊非開示＊	＊非開示＊	＊非開示＊	＊非開示＊	＊非開示＊	＊非開示＊	138
T5235	路面標示用塗料 黄色 常温型	JIS K5665 1種A　鉛・クロムフリー	L	＊非開示＊	＊非開示＊	＊非開示＊	＊非開示＊	＊非開示＊	＊非開示＊	138
T5236	路面標示用塗料 黄色 常温型	JIS K5665 1種B　鉛・クロムフリー	L	＊非開示＊	＊非開示＊	＊非開示＊	＊非開示＊	＊非開示＊	＊非開示＊	138
T5237	路面標示用塗料 黄色 加熱型	JIS K5665 2種A　鉛・クロムフリー	L	＊非開示＊	＊非開示＊	＊非開示＊	＊非開示＊	＊非開示＊	＊非開示＊	138
T5238	路面標示用塗料 黄色 加熱型	JIS K5665 2種B　鉛・クロムフリー	L	＊非開示＊	＊非開示＊	＊非開示＊	＊非開示＊	＊非開示＊	＊非開示＊	138
T5239	路面標示用塗料 黄色 溶融型	JIS K5665 3種1号 鉛・クロムフリー	kg	＊非開示＊	＊非開示＊	＊非開示＊	＊非開示＊	＊非開示＊	＊非開示＊	138
T5240	プライマー；区画線用	アスファルト舗装用	kg	＊非開示＊	＊非開示＊	＊非開示＊	＊非開示＊	＊非開示＊	＊非開示＊	138
T5241	プライマー；区画線用	コンクリート舗装用	kg	＊非開示＊	＊非開示＊	＊非開示＊	＊非開示＊	＊非開示＊	＊非開示＊	138
T5242	ガラスビーズ	JIS R3301 １号（0.106～0.850㎜）	kg	＊非開示＊	＊非開示＊	＊非開示＊	＊非開示＊	＊非開示＊	＊非開示＊	138
T4743	鉛・クロムフリーさび止めペイント	JIS K 5674	kg	＊非開示＊	＊非開示＊	＊非開示＊	＊非開示＊	＊非開示＊	＊非開示＊	138
T4744	ジンクリッチペイント	無機	kg	＊非開示＊	＊非開示＊	＊非開示＊	＊非開示＊	＊非開示＊	＊非開示＊	138
T4745	エポキシ樹脂下塗り塗料		kg	＊非開示＊	＊非開示＊	＊非開示＊	＊非開示＊	＊非開示＊	＊非開示＊	138

一 般 単 価 一 覧 表

(3)ﾀﾞｲﾅﾏｲﾄ関係・塗装・橋梁用ゴム支承

全地区単価

引き渡し場所
現場渡し

単価コード	名　　称	規　　格	単　位	単　価						機労材集計コード
				08 04 01	08 05 15	08 06 15	08 07 15	08 08 15	08 09 15	
T4746	ふっ素樹脂塗料用中塗		kg	＊非開示＊	＊非開示＊	＊非開示＊	＊非開示＊	＊非開示＊	＊非開示＊	138
T4747	ふっ素樹脂塗料用上塗		kg	＊非開示＊	＊非開示＊	＊非開示＊	＊非開示＊	＊非開示＊	＊非開示＊	138
T4748	変性エポキシ樹脂塗料	下塗	kg	＊非開示＊	＊非開示＊	＊非開示＊	＊非開示＊	＊非開示＊	＊非開示＊	138
T4750	塗料用シンナー		kg	＊非開示＊	＊非開示＊	＊非開示＊	＊非開示＊	＊非開示＊	＊非開示＊	138
T4751	ジンクリッチペイントシンナー	無機	kg	＊非開示＊	＊非開示＊	＊非開示＊	＊非開示＊	＊非開示＊	＊非開示＊	138
T4752	塗料用シンナー	エポキシ樹脂塗料用	kg	＊非開示＊	＊非開示＊	＊非開示＊	＊非開示＊	＊非開示＊	＊非開示＊	138
T4753	ふっ素樹脂塗料用シンナー	中塗用	kg	＊非開示＊	＊非開示＊	＊非開示＊	＊非開示＊	＊非開示＊	＊非開示＊	138
T4754	ふっ素樹脂塗料用シンナー	上塗用	kg	＊非開示＊	＊非開示＊	＊非開示＊	＊非開示＊	＊非開示＊	＊非開示＊	138
	●橋梁用ゴム支承材									
T4763	橋梁用ゴム支承材　硬質ゴム	10㎜×2　厚23㎜　スラブ橋用	㎡	＊非開示＊	＊非開示＊	＊非開示＊	＊非開示＊	＊非開示＊	＊非開示＊	057
T4764	橋梁用ゴム支承材　硬質ゴム	15㎜×2　厚33㎜　スラブ橋用	㎡	＊非開示＊	＊非開示＊	＊非開示＊	＊非開示＊	＊非開示＊	＊非開示＊	057
T4765	橋梁用ゴム支承材　硬質ゴム	12㎜×3　厚42㎜　スラブ橋用	㎡	＊非開示＊	＊非開示＊	＊非開示＊	＊非開示＊	＊非開示＊	＊非開示＊	057

一 般 単 価 一 覧 表

(4)名板（標識）・補修材関係

全地区単価

引き渡し場所
現場渡し

単価コード	名　　称	規　　格	単　位	単　価						機労材集計コード
				08 04 01	08 05 15	08 06 15	08 07 15	08 08 15	08 09 15	
	●名板（標識）－－－－									
T8413	堤名板（アルミ合金製）	200×145×10㎜（補助県単用）	枚	17600	17600	17600	17600	17600	17600	050
T8414	堤名板（アルミ合金製）	280×260×10㎜（県営県単用）	枚	34000	34000	34000	34000	34000	34000	050
T8415	堤名板（アルミ合金製）	500×400×10㎜（公共治山用）	枚	78800	78800	78800	78800	78800	78800	050
TC619	総合案内板（板面表示除く）	自然公園用標識類	基	596000	596000	596000	596000	596000	596000	043
	●補修材関係－－－－									
T8277	シール材	エポキシ樹脂	kg	2630	2630	2630	2630	2630	2630	025
T8278	注入材	エポキシ樹脂	kg	3400	3400	3400	3400	3400	3400	025

一 般 単 価 一 覧 表

(1)調査資材類

全地区単価

引き渡し場所

単価コード	名　　称	規　　格	単　位	単　価						機労材集計コード
				08 04 01	08 05 15	08 06 15	08 07 15	08 08 15	08 09 15	
TA118	地形図	1／25000	枚	324	324	324	324	324	324	080
TA119	地形図	1／50000	枚	348	348	348	348	348	348	080
TB051	テープシラー	20㎜× 6m×3㎜	巻	1700	1700	1700	1700	1700	1700	082
TB052	防食テープ	50㎜×10m×0.4㎜	巻	650	650	650	650	650	650	082
TB053	自己融着テープ	50㎜×10m×0.5㎜	巻	1270	1270	1270	1270	1270	1270	082
TB072	ビニールテープ	0.2㎜×19㎜×10m	個	＊非開示＊	＊非開示＊	＊非開示＊	＊非開示＊	＊非開示＊	＊非開示＊	082
TA197	黒板	60×45㎝無地	枚	2200	2200	2200	2200	2200	2200	082
TB073	ガラス板	フロート　5㎜	㎡	＊非開示＊	＊非開示＊	＊非開示＊	＊非開示＊	＊非開示＊	＊非開示＊	082
TB074	錠前	南京錠　巾35㎜	個	＊非開示＊	＊非開示＊	＊非開示＊	＊非開示＊	＊非開示＊	＊非開示＊	082
TB075	ちょうつがい	スティンレス	個	＊非開示＊	＊非開示＊	＊非開示＊	＊非開示＊	＊非開示＊	＊非開示＊	082
TB042	孔内傾斜計用ケーシング	アルミ製　無孔　L＝3m	本	9600	9600	9600	9600	9600	9600	082
TB044	孔内傾斜計用ケーシング	ステンレス製　無孔　L＝3m	本	21200	21200	21200	21200	21200	21200	082
TB046	孔内傾斜計ケーシング用ソケット	アルミ製	個	2400	2400	2400	2400	2400	2400	082
TB047	孔内傾斜計ケーシング用ソケット	ステンレス製	個	3120	3120	3120	3120	3120	3120	082
TB048	孔内傾斜計ケーシング用キャップ		個	1700	1700	1700	1700	1700	1700	082
TB049	孔内傾斜計ケーシング用ボトム		個	1700	1700	1700	1700	1700	1700	082
TB050	孔内傾斜計ケーシング用リベット		個	8	8	8	8	8	8	082
TB259	パイプ歪計	2ゲージ　1方向	本	4720	4720	4720	4720	4720	4720	082
TB056	パイプ歪計用コード	3心　φ3.8	m	126	126	126	126	126	126	082
TB057	パイプ歪計用中間パイプ	φ40㎜　L=1.0m	m	1030	1030	1030	1030	1030	1030	082
TB059	インバー線	30m巻	巻	5400	5400	5400	5400	5400	5400	082
TA428	シュー	標準貫入試験用	個	4760	4760	4760	4760	4760	4760	082
TA429	サンプラー	標準貫入試験用	個	45600	45600	45600	45600	45600	45600	082

一 般 単 価 一 覧 表

(1)調査資材類

全地区単価

引き渡し場所

単価コード	名　　称	規　　格	単　位	単　価						機労材集計コード
				08 04 01	08 05 15	08 06 15	08 07 15	08 08 15	08 09 15	
TA430	サンプラー	φ75㎜（シンウオール）	式	178000	178000	178000	178000	178000	178000	082
TA431	サンプラー	φ75㎜　シンウオールライナのみ	本	7900	7900	7900	7900	7900	7900	082
TA268	内圧ゴム	孔内水平載荷試験	組	15000	15000	15000	15000	15000	15000	082
TA267	高圧パッカー	孔内水平載荷試験	組	34700	34700	34700	34700	34700	34700	082
TA554	ロッド（スウェーデン式）	19㎜専用ロッド	本	7050	7050	7050	7050	7050	7050	082
TA561	コーン（オランダ式二重管用）	マントルコーン	個	88000	88000	88000	88000	88000	88000	082
TA562	コーン（ポータブル式用）	単管式	個	5470	5470	5470	5470	5470	5470	082
TB950	地下水位自動観測装置	（水圧センサー、SDカード等含む）	式	269000	269000	269000	269000	269000	269000	082
TB951	地下水位 水位・歪計 自動観測装置	（水圧センサー、SDカード等含む）	式	449000	449000	449000	449000	449000	449000	082
TB058	自記水位計測定箱		式	21600	21600	21600	21600	21600	21600	082
TB060	土質標本箱	（10本入り）	箱	1850	1850	1850	1850	1850	1850	082
TA375	資料（コアー）箱	φ46～ 66㎜	箱	4230	4230	4230	4230	4230	4230	082
TA376	資料（コアー）箱	φ76～101㎜	箱	4590	4590	4590	4590	4590	4590	082
TB038	採水ビン	1L着色	個	190	190	190	190	190	190	082
TB030	消石灰	20㎏袋入	袋	720	720	720	720	720	720	082
TB031	珪酸ソーダ	18L入	缶	2520	2520	2520	2520	2520	2520	082
TA186	乾電池	単1　1.5V	個	＊非開示＊	＊非開示＊	＊非開示＊	＊非開示＊	＊非開示＊	＊非開示＊	061
TA187	乾電池	単2　1.5V	個	＊非開示＊	＊非開示＊	＊非開示＊	＊非開示＊	＊非開示＊	＊非開示＊	061
TA188	乾電池	単3　1.5V	個	＊非開示＊	＊非開示＊	＊非開示＊	＊非開示＊	＊非開示＊	＊非開示＊	061
TB039	乾電池	平角5号　3V	個	1300	1300	1300	1300	1300	1300	061

一 般 単 価 一 覧 表

(2) 土質試験類

全地区単価

引き渡し場所

単価コード	名　　称	規　　格	単　位	単　価						機労材集計コード
				08 04 01	08 05 15	08 06 15	08 07 15	08 08 15	08 09 15	
TB949	現場ＣＢＲ試験		箇所	＊非開示＊	＊非開示＊	＊非開示＊	＊非開示＊	＊非開示＊	＊非開示＊	191
TB953	室内(配合)ＣＢＲ試験	3添加材　2ﾓｰﾙﾄﾞ／1添加材　試料採取除く	試料	178000	178000	178000	178000	178000	178000	191
TB944	室内ＣＢＲ用試料採取	現状土　1箇所ﾓｰﾙﾄﾞ数 4個	箇所	＊非開示＊	＊非開示＊	＊非開示＊	＊非開示＊	＊非開示＊	＊非開示＊	191
TB945	室内ＣＢＲ用試料採取	変状土　1試料70kg	箇所	＊非開示＊	＊非開示＊	＊非開示＊	＊非開示＊	＊非開示＊	＊非開示＊	191
TB946	室内(修正)ＣＢＲ試験	変状土　1試料ﾓｰﾙﾄﾞ数 9個　試料採取除く	試料	＊非開示＊	＊非開示＊	＊非開示＊	＊非開示＊	＊非開示＊	＊非開示＊	191
TB947	室内(設計)ＣＢＲ試験	変状土　1試料ﾓｰﾙﾄﾞ数 2個　試料採取除く	試料	＊非開示＊	＊非開示＊	＊非開示＊	＊非開示＊	＊非開示＊	＊非開示＊	191
TB948	室内ＣＢＲ試験	現状土　試料採取除く	供試体	＊非開示＊	＊非開示＊	＊非開示＊	＊非開示＊	＊非開示＊	＊非開示＊	191
TB901	土の含水量試験		試料	＊非開示＊	＊非開示＊	＊非開示＊	＊非開示＊	＊非開示＊	＊非開示＊	191
TB902	土の粒度試験（１）	；ふるい分け＋沈降分析試験	試料	＊非開示＊	＊非開示＊	＊非開示＊	＊非開示＊	＊非開示＊	＊非開示＊	191
TB903	土の粒度試験（２）	；試料0.5kg未満	試料	＊非開示＊	＊非開示＊	＊非開示＊	＊非開示＊	＊非開示＊	＊非開示＊	191
TB904	土の粒度試験（２）	；試料0.5～2kg未満	試料	＊非開示＊	＊非開示＊	＊非開示＊	＊非開示＊	＊非開示＊	＊非開示＊	191
TB905	土の粒度試験（２）	；試料2　～4kg未満	試料	＊非開示＊	＊非開示＊	＊非開示＊	＊非開示＊	＊非開示＊	＊非開示＊	191
TB906	土の粒度試験（２）	；試料4kg以上	試料	＊非開示＊	＊非開示＊	＊非開示＊	＊非開示＊	＊非開示＊	＊非開示＊	191
TB907	土の液性限界試験		試料	＊非開示＊	＊非開示＊	＊非開示＊	＊非開示＊	＊非開示＊	＊非開示＊	191
TB908	土の塑性限界試験		試料	＊非開示＊	＊非開示＊	＊非開示＊	＊非開示＊	＊非開示＊	＊非開示＊	191
TB909	土の遠心含水当量試験		試料	＊非開示＊	＊非開示＊	＊非開示＊	＊非開示＊	＊非開示＊	＊非開示＊	191
TB910	土の収縮定数試験		試料	＊非開示＊	＊非開示＊	＊非開示＊	＊非開示＊	＊非開示＊	＊非開示＊	191
TB911	土の強熱減量試験		試料	＊非開示＊	＊非開示＊	＊非開示＊	＊非開示＊	＊非開示＊	＊非開示＊	191
TB912	土のｐＨ試験		試料	＊非開示＊	＊非開示＊	＊非開示＊	＊非開示＊	＊非開示＊	＊非開示＊	191
TB913	土の塩化物含有量試験		試料	＊非開示＊	＊非開示＊	＊非開示＊	＊非開示＊	＊非開示＊	＊非開示＊	191
TB914	土の湿潤密度試験	；ノギス法	試料	＊非開示＊	＊非開示＊	＊非開示＊	＊非開示＊	＊非開示＊	＊非開示＊	191
TB915	土の透水試験	；定水位透水試験	試料	＊非開示＊	＊非開示＊	＊非開示＊	＊非開示＊	＊非開示＊	＊非開示＊	191
TB916	土の透水試験	；変水位透水試験	試料	＊非開示＊	＊非開示＊	＊非開示＊	＊非開示＊	＊非開示＊	＊非開示＊	191
TB917	土の突固めによる締固め試験	；乾燥法（Ａ法）	試料	＊非開示＊	＊非開示＊	＊非開示＊	＊非開示＊	＊非開示＊	＊非開示＊	191
TB918	土の突固めによる締固め試験	；乾燥法（Ｃ法）	試料	＊非開示＊	＊非開示＊	＊非開示＊	＊非開示＊	＊非開示＊	＊非開示＊	191
TB919	土の突固めによる締固め試験	；乾燥法（Ｂ法）	試料	＊非開示＊	＊非開示＊	＊非開示＊	＊非開示＊	＊非開示＊	＊非開示＊	191
TB920	土の突固めによる締固め試験	；乾燥法（Ｅ法）	試料	＊非開示＊	＊非開示＊	＊非開示＊	＊非開示＊	＊非開示＊	＊非開示＊	191
TB921	土の突固めによる締固め試験	；非乾燥法（Ａ法）	試料	＊非開示＊	＊非開示＊	＊非開示＊	＊非開示＊	＊非開示＊	＊非開示＊	191
TB922	土の突固めによる締固め試験	；非乾燥法（Ｃ法）	試料	＊非開示＊	＊非開示＊	＊非開示＊	＊非開示＊	＊非開示＊	＊非開示＊	191
TB923	土の突固めによる締固め試験	；非乾燥法（Ｂ法）	試料	＊非開示＊	＊非開示＊	＊非開示＊	＊非開示＊	＊非開示＊	＊非開示＊	191

一 般 単 価 一 覧 表

(2) 土質試験類

全地区単価

引き渡し場所

単価コード	名　　称	規　　格	単　位	単　価						機労材集計コード
				08 04 01	08 05 15	08 06 15	08 07 15	08 08 15	08 09 15	
TB924	土の突固めによる締固め試験	；非乾燥法（Ｅ法）	試料	＊非開示＊	＊非開示＊	＊非開示＊	＊非開示＊	＊非開示＊	＊非開示＊	191
TB925	土の一軸圧縮試験	；2供試体／試料	試料	＊非開示＊	＊非開示＊	＊非開示＊	＊非開示＊	＊非開示＊	＊非開示＊	191
TB955	土の一軸圧縮試験	；3供試体／試料	試料	17100	17100	17100	17100	17100	17100	191
TB926	土の圧密試験		試料	＊非開示＊	＊非開示＊	＊非開示＊	＊非開示＊	＊非開示＊	＊非開示＊	191
TB954	配合一軸圧縮試験	3添加材　2ﾓｰﾙﾄﾞ／1添加材　試料採取除く	試料	132000	132000	132000	132000	132000	132000	191
TB956	配合一軸圧縮試験	3添加材　3ﾓｰﾙﾄﾞ／1添加材　試料採取除く	試料	145000	145000	145000	145000	145000	145000	191
TB927	一面セン断試験（１）	；非圧密非排水（ＵＵ）試験	試料	＊非開示＊	＊非開示＊	＊非開示＊	＊非開示＊	＊非開示＊	＊非開示＊	191
TB928	一面セン断試験（２）	；圧密非排水　（ＣＵ）試験	試料	＊非開示＊	＊非開示＊	＊非開示＊	＊非開示＊	＊非開示＊	＊非開示＊	191
TB929	一面セン断試験（３）	；圧密排水　（ＣＤ）試験	試料	＊非開示＊	＊非開示＊	＊非開示＊	＊非開示＊	＊非開示＊	＊非開示＊	191
TB933	三軸圧縮試験（１）	；非圧密非排水（ＵＵ）試験	試料	＊非開示＊	＊非開示＊	＊非開示＊	＊非開示＊	＊非開示＊	＊非開示＊	191
TB934	三軸圧縮試験（２）	；圧密排水　（ＣＤ）試験	試料	＊非開示＊	＊非開示＊	＊非開示＊	＊非開示＊	＊非開示＊	＊非開示＊	191
TB935	三軸圧縮試験（３）	；圧密非排水　（ＣＵ）試験 35mm	試料	＊非開示＊	＊非開示＊	＊非開示＊	＊非開示＊	＊非開示＊	＊非開示＊	191
TB936	三軸圧縮試験（３）	；圧密非排水　（ＣＵ）試験 50mm	試料	＊非開示＊	＊非開示＊	＊非開示＊	＊非開示＊	＊非開示＊	＊非開示＊	191
TB937	三軸圧縮試験（４）	；圧密非排水　（ＣＵ‾）試験 35mm	試料	＊非開示＊	＊非開示＊	＊非開示＊	＊非開示＊	＊非開示＊	＊非開示＊	191
TB938	三軸圧縮試験（４）	；圧密非排水　（ＣＵ‾）試験 50mm	試料	＊非開示＊	＊非開示＊	＊非開示＊	＊非開示＊	＊非開示＊	＊非開示＊	191
TB930	改良型一面セン断試験（１）	；非圧密非排水（ＵＵ）試験	試料	＊非開示＊	＊非開示＊	＊非開示＊	＊非開示＊	＊非開示＊	＊非開示＊	191
TB931	改良型一面セン断試験（２）	；圧密非排水　（ＣＵ）試験	試料	＊非開示＊	＊非開示＊	＊非開示＊	＊非開示＊	＊非開示＊	＊非開示＊	191
TB932	改良型一面セン断試験（３）	；圧密排水　（ＣＤ）試験	試料	＊非開示＊	＊非開示＊	＊非開示＊	＊非開示＊	＊非開示＊	＊非開示＊	191
TB900	土粒子の密度試験		試料	＊非開示＊	＊非開示＊	＊非開示＊	＊非開示＊	＊非開示＊	＊非開示＊	191
TB941	振動三軸圧縮試験（１）	；液状化特性	試料	＊非開示＊	＊非開示＊	＊非開示＊	＊非開示＊	＊非開示＊	＊非開示＊	191
TB942	振動三軸圧縮試験（２）	；動的変形特性（粘質土）	試料	＊非開示＊	＊非開示＊	＊非開示＊	＊非開示＊	＊非開示＊	＊非開示＊	191
TB943	振動三軸圧縮試験（３）	；動的変形特性（砂質土）	試料	＊非開示＊	＊非開示＊	＊非開示＊	＊非開示＊	＊非開示＊	＊非開示＊	191
TB939	中圧三軸圧縮試験（１）	；非圧密非排水試験	試料	＊非開示＊	＊非開示＊	＊非開示＊	＊非開示＊	＊非開示＊	＊非開示＊	191
TB940	中圧三軸圧縮試験（２）	；圧密非排水試験	試料	＊非開示＊	＊非開示＊	＊非開示＊	＊非開示＊	＊非開示＊	＊非開示＊	191
TB952	六価クロム溶出試験費	環境庁告示46号溶出試験	試料	＊非開示＊	＊非開示＊	＊非開示＊	＊非開示＊	＊非開示＊	＊非開示＊	191
TW086	簡易支持力試験	1箇所5回計測;キャスポル	箇所	4020	4020	4020	4020	4020	4020	200

一 般 単 価 一 覧 表

(3)用紙・フィルム類（製図）

全地区単価

引き渡し場所

単価コード	名　　称	規　　格	単　位	単　価						機労材集計コード
				08 04 01	08 05 15	08 06 15	08 07 15	08 08 15	08 09 15	
TA089	方眼紙	80cm×10m（ロール）	本	1250	1250	1250	1250	1250	1250	080
TB240	ロール方眼紙	40cm×10m	本	626	626	626	626	626	626	080
TA090	コピー用紙	A4　5mm方眼枠付トレース紙50枚	冊	629	629	629	629	629	629	080
TA834	ポリエステルシート	90cm×20m　＃400（片面）	本	23200	23200	23200	23200	23200	23200	081
TA835	ポリエステルシート	90cm×20m　＃300（片面）	本	18800	18800	18800	18800	18800	18800	081
TA836	ポリエステルシート	100cm×20m　＃400（片面）	本	25400	25400	25400	25400	25400	25400	081
TA837	ポリエステル　フィルム	40cm×49.5cm又はA3版　＃500	枚	546	546	546	546	546	546	081
TA131	ｺﾋﾟｰ用紙	A4(普通紙　1冊500枚)	冊	454	454	454	454	454	454	080
TA132	ｺﾋﾟｰ用紙	A3(普通紙　1冊300枚)	冊	935	935	935	935	935	935	080
TA140	図面用紙	A0（普通紙）	枚	110	110	110	110	110	110	080
TA141	図面用紙	A1（普通紙）	枚	55	55	55	55	55	55	080
TA156	カラーコピー	A0（普通紙）焼き手間込み	枚	6500	6500	6500	6500	6500	6500	080
TA157	カラーコピー	A1（普通紙）焼き手間込み	枚	3200	3200	3200	3200	3200	3200	080
TA158	カラーコピー	A3（普通紙）焼き手間込み	枚	150	150	150	150	150	150	080
TA159	カラーコピー	A4（普通紙）焼き手間込み	枚	90	90	90	90	90	90	080

一 般 単 価 一 覧 表

(4)図面箱・図面筒

全地区単価

引き渡し場所

単価コード	名　　称	規　　格	単　位	単　価						機労材集計コード
				08 04 01	08 05 15	08 06 15	08 07 15	08 08 15	08 09 15	
TB029	ワープロ打	A－4（1200字）	枚	960	960	960	960	960	960	080
TA152	CD-R	700MB　ｹｰｽ入り	枚	57	57	57	57	57	57	080
TA092	製本代（ 30枚程度クロス巻き）	A4　ホッチキス止め	式	180	180	180	180	180	180	080
TA093	製本代（ 50枚程度クロス巻き）	A4　ビス止め	冊	200	200	200	200	200	200	080
TA094	製本代（100枚程度クロス巻き）	A4　ビス止め	冊	350	350	350	350	350	350	080
TA095	製本代（200枚程度クロス巻き）	A4　ビス止め	冊	650	650	650	650	650	650	080
TA096	表紙代	A4　上質紙．クロス巻き	枚	1	1	1	1	1	1	080
TA097	表紙代	A4　表背金文字入できるもの	冊	5850	5850	5850	5850	5850	5850	080
TA070	チューブファイル	A4（3cm）	冊	607	607	607	607	607	607	080
TA071	チューブファイル	A4（5cm）	冊	674	674	674	674	674	674	080
TA072	チューブファイル	A4（8cm）	冊	786	786	786	786	786	786	080
TA073	チューブファイル	A4（10cm）	冊	888	888	888	888	888	888	080
TA074	チューブファイル	A3（3cm）	冊	1290	1290	1290	1290	1290	1290	080
TA075	チューブファイル	A3（5cm）	冊	1430	1430	1430	1430	1430	1430	080

一 般 単 価 一 覧 表

(5)調査測量試験器具損料

全地区単価

引き渡し場所
損料・損耗

単価コード	名　　称	規　　格	単　位	単　価						機労材集計コード
				08 04 01	08 05 15	08 06 15	08 07 15	08 08 15	08 09 15	
TA516	セオドライト	三級　(20 ” 読)	日	1900	1900	1900	1900	1900	1900	191
TA517	レベル	一級　(10” ／2㎜)	日	14480	14480	14480	14480	14630	14630	191
TA518	レベル	二級　(20” ／2㎜)	日	8380	8380	8380	8380	9060	9060	191
TA519	レベル	三級　(40” ／2㎜)	日	3180	3180	3180	3180	2690	2690	191
TA579	トータルステーション	1級	日	18770	18770	18770	18770	21930	21930	191
TA580	トータルステーション	2級	日	5500	5500	5500	5500	6600	6600	191
TA581	トータルステーション	3級	日	5810	5810	5810	5810	8130	8130	191
TA724	ＧＮＳＳ測量機　2級		日	11580	11580	11580	11580	14000	14000	191
TA481	飛行機	単発	時間	155710	155710	155710	155710	160630	160630	191
TA483	航空カメラ	広角	時間	88030	88030	88030	88030	88030	88030	191
TA484	デジタル航空カメラ	複合エリアセンサー	時間	209040	209040	209040	209040	209040	209040	191
TA485	電子基準点RINEXデータ		時間	2400	2400	2400	2400	2400	2400	200
TA725	航空レーザ測量システム		台・時間	207480	207480	207480	207480	221290	221290	191
TA765	自動製図機		日	7390	7390	7390	7390	10350	10350	191
TA766	座標展開機		日	2390	2390	2390	2390	2390	2390	191
TA572	図形編集装置	ＤＭ用	日	4900	4900	4900	4900	4200	4200	191
TA722	水準測量作業用電卓		日	2950	2950	2950	2950	3300	3300	191
TA578	パーソナルコンピュータ	ノート型	日	1030	1030	1030	1030	1150	1150	191

一 般 単 価 一 覧 表

(1) 賃料（鋼材・木製工事看板）

全地区単価

引き渡し場所
賃料

単価コード	名　　称	規　　格	単　位	単　価						機労材集計コード
				08 04 01	08 05 15	08 06 15	08 07 15	08 08 15	08 09 15	
R8201	覆工板（鋼製）補強型	1～ 90日	㎡供月	＊非開示＊	＊非開示＊	＊非開示＊	＊非開示＊	＊非開示＊	＊非開示＊	199
R8202	覆工板（鋼製）補強型	91～180日	㎡供月	＊非開示＊	＊非開示＊	＊非開示＊	＊非開示＊	＊非開示＊	＊非開示＊	199
R8203	覆工板（鋼製）補強型	181～360日	㎡供月	＊非開示＊	＊非開示＊	＊非開示＊	＊非開示＊	＊非開示＊	＊非開示＊	199
R8204	覆工板（鋼製）補強型	361～720日	㎡供月	＊非開示＊	＊非開示＊	＊非開示＊	＊非開示＊	＊非開示＊	＊非開示＊	199
R8205	覆工板（鋼製）補強型	721～1080日	㎡供月	＊非開示＊	＊非開示＊	＊非開示＊	＊非開示＊	＊非開示＊	＊非開示＊	199
R8006	覆工板（鋼製）	修理費及び損耗費	㎡回	1350	1350	1350	1350	1350	1350	199
R8207	覆工板賃料（鋼製）補強型	整備費	㎡	＊非開示＊	＊非開示＊	＊非開示＊	＊非開示＊	＊非開示＊	＊非開示＊	199
R8211	覆工板（鋼製・滑り止め加工付）補強型	1～ 90日	㎡供月	＊非開示＊	＊非開示＊	＊非開示＊	＊非開示＊	＊非開示＊	＊非開示＊	199
R8212	覆工板（鋼製・滑り止め加工付）補強型	91～180日	㎡供月	＊非開示＊	＊非開示＊	＊非開示＊	＊非開示＊	＊非開示＊	＊非開示＊	199
R8213	覆工板（鋼製・滑り止め加工付）補強型	181～360日	㎡供月	＊非開示＊	＊非開示＊	＊非開示＊	＊非開示＊	＊非開示＊	＊非開示＊	199
R8214	覆工板（鋼製・滑り止め加工付）補強型	361～720日	㎡供月	＊非開示＊	＊非開示＊	＊非開示＊	＊非開示＊	＊非開示＊	＊非開示＊	199
R8215	覆工板（鋼製・滑り止め加工付）補強型	721～1080日	㎡供月	＊非開示＊	＊非開示＊	＊非開示＊	＊非開示＊	＊非開示＊	＊非開示＊	199
R8016	覆工板（鋼製・滑り止め加工付）	修理費及び損耗費	㎡回	1350	1350	1350	1350	1350	1350	199
R8217	覆工板賃料（鋼製・滑り止め加工付）補強型	整備費	㎡	＊非開示＊	＊非開示＊	＊非開示＊	＊非開示＊	＊非開示＊	＊非開示＊	199
R8031	鋼製マット（厚 50㎜）	賃料　3ケ月以下； 81kg/㎡	㎡供日	＊非開示＊	＊非開示＊	＊非開示＊	＊非開示＊	＊非開示＊	＊非開示＊	199
R8032	鋼製マット（厚 50㎜）	賃料　6ケ月以下； 81kg/㎡	㎡供日	＊非開示＊	＊非開示＊	＊非開示＊	＊非開示＊	＊非開示＊	＊非開示＊	199
R8033	鋼製マット（厚 50㎜）	賃料 12ケ月以下； 81kg/㎡	㎡供日	＊非開示＊	＊非開示＊	＊非開示＊	＊非開示＊	＊非開示＊	＊非開示＊	199
R8034	鋼製マット（厚 50㎜）	賃料 24ケ月以下； 81kg/㎡	㎡供日	＊非開示＊	＊非開示＊	＊非開示＊	＊非開示＊	＊非開示＊	＊非開示＊	199
R8035	鋼製マット（厚 50㎜）	賃料 24ケ月超	㎡供日	＊非開示＊	＊非開示＊	＊非開示＊	＊非開示＊	＊非開示＊	＊非開示＊	199
R8036	鋼製マット（厚 50㎜）	修理費及び損耗費	㎡回	600	600	600	600	600	600	199
R8037	鋼製マット賃料（厚 50㎜）	整備費	㎡	＊非開示＊	＊非開示＊	＊非開示＊	＊非開示＊	＊非開示＊	＊非開示＊	199
R8041	鋼製マット（厚100㎜）	賃料　3ケ月以下；104kg/㎡	㎡供日	＊非開示＊	＊非開示＊	＊非開示＊	＊非開示＊	＊非開示＊	＊非開示＊	199
R8042	鋼製マット（厚100㎜）	賃料　6ケ月以下；104kg/㎡	㎡供日	＊非開示＊	＊非開示＊	＊非開示＊	＊非開示＊	＊非開示＊	＊非開示＊	199
R8043	鋼製マット（厚100㎜）	賃料 12ケ月以下；104kg/㎡	㎡供日	＊非開示＊	＊非開示＊	＊非開示＊	＊非開示＊	＊非開示＊	＊非開示＊	199
R8044	鋼製マット（厚100㎜）	賃料 24ケ月以下；104kg/㎡	㎡供日	＊非開示＊	＊非開示＊	＊非開示＊	＊非開示＊	＊非開示＊	＊非開示＊	199
R8045	鋼製マット（厚100㎜）	賃料 24ケ月超	㎡供日	＊非開示＊	＊非開示＊	＊非開示＊	＊非開示＊	＊非開示＊	＊非開示＊	199
R8046	鋼製マット（厚100㎜）	修理費及び損耗費	㎡回	600	600	600	600	600	600	199
R8047	鋼製マット賃料（厚 100㎜）	整備費	㎡	＊非開示＊	＊非開示＊	＊非開示＊	＊非開示＊	＊非開示＊	＊非開示＊	199
R8066	鋼矢板賃料（2型）	修理費及び損耗費　軽作業	ｔ回	5100	5100	5100	5100	5100	5100	199
R8067	鋼矢板賃料（2型）	修理費及び損耗費　標準作業	ｔ回	8300	8300	8300	8300	8300	8300	199

一 般 単 価 一 覧 表

(1) 賃料（鋼材・木製工事看板）

全地区単価

引き渡し場所
賃料

単価コード	名　　称	規　　格	単　位	単　価						機労材集計コード
				08 04 01	08 05 15	08 06 15	08 07 15	08 08 15	08 09 15	
R8068	鋼矢板賃料（2型）	修理費及び損耗費　重作業	t 回	11300	11300	11300	11300	11300	11300	199
R8071	鋼矢板賃料（3型）	1～　90日	t 供日	＊非開示＊	＊非開示＊	＊非開示＊	＊非開示＊	＊非開示＊	＊非開示＊	199
R8072	鋼矢板賃料（3型）	91～ 180日	t 供日	＊非開示＊	＊非開示＊	＊非開示＊	＊非開示＊	＊非開示＊	＊非開示＊	199
R8073	鋼矢板賃料（3型）	181～ 360日	t 供日	＊非開示＊	＊非開示＊	＊非開示＊	＊非開示＊	＊非開示＊	＊非開示＊	199
R8074	鋼矢板賃料（3型）	361～ 720日	t 供日	＊非開示＊	＊非開示＊	＊非開示＊	＊非開示＊	＊非開示＊	＊非開示＊	199
R8075	鋼矢板賃料（3型）	721～1080日	t 供日	＊非開示＊	＊非開示＊	＊非開示＊	＊非開示＊	＊非開示＊	＊非開示＊	199
R8076	鋼矢板賃料（3型）	修理費及び損耗費　軽作業	t 回	5100	5100	5100	5100	5100	5100	199
R8077	鋼矢板賃料（3型）	修理費及び損耗費　標準作業	t 回	8300	8300	8300	8300	8300	8300	199
R8078	鋼矢板賃料（3型）	修理費及び損耗費　重作業	t 回	11300	11300	11300	11300	11300	11300	199
R8079	鋼矢板賃料（3型）	整備費	t	＊非開示＊	＊非開示＊	＊非開示＊	＊非開示＊	＊非開示＊	＊非開示＊	199
R8081	鋼矢板賃料（4型）	1～　90日	t 供日	＊非開示＊	＊非開示＊	＊非開示＊	＊非開示＊	＊非開示＊	＊非開示＊	199
R8082	鋼矢板賃料（4型）	91～ 180日	t 供日	＊非開示＊	＊非開示＊	＊非開示＊	＊非開示＊	＊非開示＊	＊非開示＊	199
R8083	鋼矢板賃料（4型）	181～ 360日	t 供日	＊非開示＊	＊非開示＊	＊非開示＊	＊非開示＊	＊非開示＊	＊非開示＊	199
R8084	鋼矢板賃料（4型）	361～ 720日	t 供日	＊非開示＊	＊非開示＊	＊非開示＊	＊非開示＊	＊非開示＊	＊非開示＊	199
R8085	鋼矢板賃料（4型）	721～1080日	t 供日	＊非開示＊	＊非開示＊	＊非開示＊	＊非開示＊	＊非開示＊	＊非開示＊	199
R8086	鋼矢板賃料（4型）	修理費及び損耗費　軽作業	t 回	5100	5100	5100	5100	5100	5100	199
R8087	鋼矢板賃料（4型）	修理費及び損耗費　標準作業	t 回	8300	8300	8300	8300	8300	8300	199
R8088	鋼矢板賃料（4型）	修理費及び損耗費　重作業	t 回	11300	11300	11300	11300	11300	11300	199
R8089	鋼矢板賃料（4型）	整備費	t	＊非開示＊	＊非開示＊	＊非開示＊	＊非開示＊	＊非開示＊	＊非開示＊	199
R8091	鋼矢板賃料（5L型）	1～　90日	t 供日	＊非開示＊	＊非開示＊	＊非開示＊	＊非開示＊	＊非開示＊	＊非開示＊	199
R8092	鋼矢板賃料（5L型）	91～ 180日	t 供日	＊非開示＊	＊非開示＊	＊非開示＊	＊非開示＊	＊非開示＊	＊非開示＊	199
R8093	鋼矢板賃料（5L型）	181～ 360日	t 供日	＊非開示＊	＊非開示＊	＊非開示＊	＊非開示＊	＊非開示＊	＊非開示＊	199
R8094	鋼矢板賃料（5L型）	361～ 720日	t 供日	＊非開示＊	＊非開示＊	＊非開示＊	＊非開示＊	＊非開示＊	＊非開示＊	199
R8095	鋼矢板賃料（5L型）	721～1080日	t 供日	＊非開示＊	＊非開示＊	＊非開示＊	＊非開示＊	＊非開示＊	＊非開示＊	199
R8096	鋼矢板賃料（5L型）	修理費及び損耗費　軽作業	t 回	5100	5100	5100	5100	5100	5100	199
R8097	鋼矢板賃料（5L型）	修理費及び損耗費　標準作業	t 回	8300	8300	8300	8300	8300	8300	199
R8098	鋼矢板賃料（5L型）	修理費及び損耗費　重作業	t 回	11300	11300	11300	11300	11300	11300	199
R8101	鋼矢板賃料（軽量型）	1～　90日	t 供日	＊非開示＊	＊非開示＊	＊非開示＊	＊非開示＊	＊非開示＊	＊非開示＊	199
R8102	鋼矢板賃料（軽量型）	91～ 180日	t 供日	＊非開示＊	＊非開示＊	＊非開示＊	＊非開示＊	＊非開示＊	＊非開示＊	199
R8103	鋼矢板賃料（軽量型）	181～ 360日	t 供日	＊非開示＊	＊非開示＊	＊非開示＊	＊非開示＊	＊非開示＊	＊非開示＊	199

一 般 単 価 一 覧 表

(1)賃料（鋼材・木製工事看板）

全地区単価

引き渡し場所
賃料

単価コード	名　　称	規　　格	単　位	単　価						機労材集計コード
				08 04 01	08 05 15	08 06 15	08 07 15	08 08 15	08 09 15	
R8104	鋼矢板賃料（軽量型）	361～ 720日	t 供日	＊非開示＊	＊非開示＊	＊非開示＊	＊非開示＊	＊非開示＊	＊非開示＊	199
R8105	鋼矢板賃料（軽量型）	721～1080日	t 供日	＊非開示＊	＊非開示＊	＊非開示＊	＊非開示＊	＊非開示＊	＊非開示＊	199
R8106	鋼矢板賃料（軽量型）	修理費及び損耗費　軽作業	t 回	6000	6000	6000	6000	6000	6000	199
R8107	鋼矢板賃料（軽量型）	修理費及び損耗費　標準作業	t 回	9900	9900	9900	9900	9900	9900	199
R8108	鋼矢板賃料（軽量型）	整備費	t	＊非開示＊	＊非開示＊	＊非開示＊	＊非開示＊	＊非開示＊	＊非開示＊	199
R8111	H型鋼（杭用）賃料　200型	1～ 90日	t 供日	＊非開示＊	＊非開示＊	＊非開示＊	＊非開示＊	＊非開示＊	＊非開示＊	199
R8112	H型鋼（杭用）賃料　200型	91～ 180日	t 供日	＊非開示＊	＊非開示＊	＊非開示＊	＊非開示＊	＊非開示＊	＊非開示＊	199
R8113	H型鋼（杭用）賃料　200型	181～ 360日	t 供日	＊非開示＊	＊非開示＊	＊非開示＊	＊非開示＊	＊非開示＊	＊非開示＊	199
R8114	H型鋼（杭用）賃料　200型	361～ 720日	t 供日	＊非開示＊	＊非開示＊	＊非開示＊	＊非開示＊	＊非開示＊	＊非開示＊	199
R8116	H型鋼（杭用）賃料　200型	修理費及び損耗費　軽作業	t 回	4800	4800	4800	4800	4800	4800	199
R8117	H型鋼（杭用）賃料　200型	修理費及び損耗費　標準作業	t 回	7800	7800	7800	7800	7800	7800	199
R8118	H型鋼（杭用）賃料　200型	修理費及び損耗費　重作業	t 回	10700	10700	10700	10700	10700	10700	199
R8119	H形鋼賃料　H-200	整備費	t	＊非開示＊	＊非開示＊	＊非開示＊	＊非開示＊	＊非開示＊	＊非開示＊	199
R8121	H型鋼（杭用）賃料　250型	1～ 90日	t 供日	＊非開示＊	＊非開示＊	＊非開示＊	＊非開示＊	＊非開示＊	＊非開示＊	199
R8122	H型鋼（杭用）賃料　250型	91～ 180日	t 供日	＊非開示＊	＊非開示＊	＊非開示＊	＊非開示＊	＊非開示＊	＊非開示＊	199
R8123	H型鋼（杭用）賃料　250型	181～ 360日	t 供日	＊非開示＊	＊非開示＊	＊非開示＊	＊非開示＊	＊非開示＊	＊非開示＊	199
R8124	H型鋼（杭用）賃料　250型	361～ 720日	t 供日	＊非開示＊	＊非開示＊	＊非開示＊	＊非開示＊	＊非開示＊	＊非開示＊	199
R8126	H型鋼（杭用）賃料　250型	修理費及び損耗費　軽作業	t 回	4800	4800	4800	4800	4800	4800	199
R8127	H型鋼（杭用）賃料　250型	修理費及び損耗費　標準作業	t 回	7800	7800	7800	7800	7800	7800	199
R8128	H型鋼（杭用）賃料　250型	修理費及び損耗費　重作業	t 回	10700	10700	10700	10700	10700	10700	199
R8129	H形鋼賃料　H-250	整備費	t	＊非開示＊	＊非開示＊	＊非開示＊	＊非開示＊	＊非開示＊	＊非開示＊	199
R8131	H型鋼（杭用）賃料　300型	1～ 90日	t 供日	＊非開示＊	＊非開示＊	＊非開示＊	＊非開示＊	＊非開示＊	＊非開示＊	199
R8132	H型鋼（杭用）賃料　300型	91～ 180日	t 供日	＊非開示＊	＊非開示＊	＊非開示＊	＊非開示＊	＊非開示＊	＊非開示＊	199
R8133	H型鋼（杭用）賃料　300型	181～ 360日	t 供日	＊非開示＊	＊非開示＊	＊非開示＊	＊非開示＊	＊非開示＊	＊非開示＊	199
R8134	H型鋼（杭用）賃料　300型	361～ 720日	t 供日	＊非開示＊	＊非開示＊	＊非開示＊	＊非開示＊	＊非開示＊	＊非開示＊	199
R8136	H型鋼（杭用）賃料　300型	修理費及び損耗費　軽作業	t 回	4800	4800	4800	4800	4800	4800	199
R8137	H型鋼（杭用）賃料　300型	修理費及び損耗費　標準作業	t 回	7800	7800	7800	7800	7800	7800	199
R8138	H型鋼（杭用）賃料　300型	修理費及び損耗費　重作業	t 回	10700	10700	10700	10700	10700	10700	199
R8139	H形鋼賃料　H-300	整備費	t	＊非開示＊	＊非開示＊	＊非開示＊	＊非開示＊	＊非開示＊	＊非開示＊	199
R8141	H型鋼（杭用）賃料　350型	1～ 90日	t 供日	＊非開示＊	＊非開示＊	＊非開示＊	＊非開示＊	＊非開示＊	＊非開示＊	199

一 般 単 価 一 覧 表

(1)賃料（鋼材・木製工事看板）

全地区単価

引き渡し場所
賃料

単価コード	名　　称	規　　格	単　位	単　価						機労材集計コード
				08 04 01	08 05 15	08 06 15	08 07 15	08 08 15	08 09 15	
R8142	H型鋼（杭用）賃料　350型	91～ 180日	t 供日	＊非開示＊	＊非開示＊	＊非開示＊	＊非開示＊	＊非開示＊	＊非開示＊	199
R8143	H型鋼（杭用）賃料　350型	181～ 360日	t 供日	＊非開示＊	＊非開示＊	＊非開示＊	＊非開示＊	＊非開示＊	＊非開示＊	199
R8144	H型鋼（杭用）賃料　350型	361～ 720日	t 供日	＊非開示＊	＊非開示＊	＊非開示＊	＊非開示＊	＊非開示＊	＊非開示＊	199
R8146	H型鋼（杭用）賃料　350型	修理費及び損耗費　軽作業	t 回	4800	4800	4800	4800	4800	4800	199
R8147	H型鋼（杭用）賃料　350型	修理費及び損耗費　標準作業	t 回	7800	7800	7800	7800	7800	7800	199
R8148	H型鋼（杭用）賃料　350型	修理費及び損耗費　重作業	t 回	10700	10700	10700	10700	10700	10700	199
R8149	H形鋼賃料　H-350	整備費	t	＊非開示＊	＊非開示＊	＊非開示＊	＊非開示＊	＊非開示＊	＊非開示＊	199
R8151	H型鋼（杭用）賃料　400型	1～ 90日	t 供日	＊非開示＊	＊非開示＊	＊非開示＊	＊非開示＊	＊非開示＊	＊非開示＊	199
R8152	H型鋼（杭用）賃料　400型	91～ 180日	t 供日	＊非開示＊	＊非開示＊	＊非開示＊	＊非開示＊	＊非開示＊	＊非開示＊	199
R8153	H型鋼（杭用）賃料　400型	181～ 360日	t 供日	＊非開示＊	＊非開示＊	＊非開示＊	＊非開示＊	＊非開示＊	＊非開示＊	199
R8154	H型鋼（杭用）賃料　400型	361～ 720日	t 供日	＊非開示＊	＊非開示＊	＊非開示＊	＊非開示＊	＊非開示＊	＊非開示＊	199
R8156	H型鋼（杭用）賃料　400型	修理費及び損耗費　軽作業	t 回	4800	4800	4800	4800	4800	4800	199
R8157	H型鋼（杭用）賃料　400型	修理費及び損耗費　標準作業	t 回	7800	7800	7800	7800	7800	7800	199
R8158	H型鋼（杭用）賃料　400型	修理費及び損耗費　重作業	t 回	10700	10700	10700	10700	10700	10700	199
R8159	H形鋼賃料　H-400	整備費	t	＊非開示＊	＊非開示＊	＊非開示＊	＊非開示＊	＊非開示＊	＊非開示＊	199
R8161	鋼製山留材賃料　H-250～H-400	1～ 90日	t 供日	＊非開示＊	＊非開示＊	＊非開示＊	＊非開示＊	＊非開示＊	＊非開示＊	199
R8162	鋼製山留材賃料　H-250～H-400	91～ 180日	t 供日	＊非開示＊	＊非開示＊	＊非開示＊	＊非開示＊	＊非開示＊	＊非開示＊	199
R8163	鋼製山留材賃料　H-250～H-400	181～ 360日	t 供日	＊非開示＊	＊非開示＊	＊非開示＊	＊非開示＊	＊非開示＊	＊非開示＊	199
R8164	鋼製山留材賃料　H-250～H-400	361～ 720日	t 供日	＊非開示＊	＊非開示＊	＊非開示＊	＊非開示＊	＊非開示＊	＊非開示＊	199
R8165	鋼製山留材賃料　H-250～H-400	721～1080日	t 供日	＊非開示＊	＊非開示＊	＊非開示＊	＊非開示＊	＊非開示＊	＊非開示＊	199
R8167	H型鋼（山留主部材）賃料　250～400	修理費及び損耗費　標準作業	t 回	7600	7600	7600	7600	7600	7600	199
R8168	鋼製山留材賃料　H-250～H-400	整備費	t	＊非開示＊	＊非開示＊	＊非開示＊	＊非開示＊	＊非開示＊	＊非開示＊	199
R8171	鋼製山留材賃料　部品	1～ 90日	t 供日	＊非開示＊	＊非開示＊	＊非開示＊	＊非開示＊	＊非開示＊	＊非開示＊	199
R8172	鋼製山留材賃料　部品	91～ 180日	t 供日	＊非開示＊	＊非開示＊	＊非開示＊	＊非開示＊	＊非開示＊	＊非開示＊	199
R8173	鋼製山留材賃料　部品	181～ 360日	t 供日	＊非開示＊	＊非開示＊	＊非開示＊	＊非開示＊	＊非開示＊	＊非開示＊	199
R8174	鋼製山留材賃料　部品	361～ 720日	t 供日	＊非開示＊	＊非開示＊	＊非開示＊	＊非開示＊	＊非開示＊	＊非開示＊	199
R8175	鋼製山留材賃料　部品	721～1080日	t 供日	＊非開示＊	＊非開示＊	＊非開示＊	＊非開示＊	＊非開示＊	＊非開示＊	199
R8177	H型鋼（副部材Ａ）賃料	修理費及び損耗費　標準作業	t 回	8510	8510	8510	8510	8510	8510	199
R8187	H型鋼（副部材Ｂ）賃料	修理費及び損耗費　標準作業	t 回	223000	223000	223000	223000	223000	223000	199
R9342	建込み簡易土留め修理損耗費　(1セット30m)	掘削幅 3m未満　1.5m≦深さ≦3.5m	㎡	260	260	260	260	260	260	199

一 般 単 価 一 覧 表

(1)賃料（鋼材・木製工事看板）

全地区単価

引き渡し場所
賃料

単価コード	名　　称	規　　格	単　位	単　価						機労材集計コード
				08 04 01	08 05 15	08 06 15	08 07 15	08 08 15	08 09 15	
R9343	建込み簡易土留め修理損料費　(1セット30m)	掘削幅 3m未満　3.5m＜深さ≦6.0m	㎡	320	320	320	320	320	320	199
R9344	建込み簡易土留め修理損耗費　(1セット30m)	掘削幅 3m以上4.7m未満　3.5m＜深さ≦6.0m	㎡	350	350	350	350	350	350	199
R9345	建込み簡易土留め修理損耗費　(1セット15m)	掘削幅 3m未満　1.5m≦深さ≦3.5m	㎡	390	390	390	390	390	390	199
R8531	敷鉄板賃料　22×1524×6096mm	1～　90日	㎡供日	＊非開示＊	＊非開示＊	＊非開示＊	＊非開示＊	＊非開示＊	＊非開示＊	199
R8532	敷鉄板賃料　22×1524×6096mm	91～ 180日	㎡供日	＊非開示＊	＊非開示＊	＊非開示＊	＊非開示＊	＊非開示＊	＊非開示＊	199
R8533	敷鉄板賃料　22×1524×6096mm	181～ 360日	㎡供日	＊非開示＊	＊非開示＊	＊非開示＊	＊非開示＊	＊非開示＊	＊非開示＊	199
R8534	敷鉄板賃料　22×1524×6096mm	361～ 720日	㎡供日	＊非開示＊	＊非開示＊	＊非開示＊	＊非開示＊	＊非開示＊	＊非開示＊	199
R8535	敷鉄板賃料　22×1524×6096mm	721～1080日	㎡供日	＊非開示＊	＊非開示＊	＊非開示＊	＊非開示＊	＊非開示＊	＊非開示＊	199
R8539	敷鉄板賃料　22×1524×6096mm	整備費	㎡	＊非開示＊	＊非開示＊	＊非開示＊	＊非開示＊	＊非開示＊	＊非開示＊	199
R8578	鋼製山留材賃料　部品	整備費	t	＊非開示＊	＊非開示＊	＊非開示＊	＊非開示＊	＊非開示＊	＊非開示＊	199
K8502	鋼製型枠（フラットフォーム）	100mm×1500mm	10枚日	＊非開示＊	＊非開示＊	＊非開示＊	＊非開示＊	＊非開示＊	＊非開示＊	199
K8503	鋼製型枠（フラットフォーム）	150mm×1500mm	10枚日	＊非開示＊	＊非開示＊	＊非開示＊	＊非開示＊	＊非開示＊	＊非開示＊	199
K8504	鋼製型枠（フラットフォーム）	200mm×1500mm	10枚日	＊非開示＊	＊非開示＊	＊非開示＊	＊非開示＊	＊非開示＊	＊非開示＊	199
K8505	鋼製型枠（フラットフォーム）	300mm×1500mm	10枚日	＊非開示＊	＊非開示＊	＊非開示＊	＊非開示＊	＊非開示＊	＊非開示＊	199
K8506	鋼製型枠（フラットフォーム）	300mm×1800mm	10枚日	＊非開示＊	＊非開示＊	＊非開示＊	＊非開示＊	＊非開示＊	＊非開示＊	199
K8507	鋼製型枠（曲面フォーム）	100mm×1500mm	10枚日	＊非開示＊	＊非開示＊	＊非開示＊	＊非開示＊	＊非開示＊	＊非開示＊	199
K8508	鋼製型枠（曲面フォーム）	150mm×1500mm	10枚日	＊非開示＊	＊非開示＊	＊非開示＊	＊非開示＊	＊非開示＊	＊非開示＊	199
K8509	鋼製型枠（曲面フォーム）	200mm×1500mm	10枚日	＊非開示＊	＊非開示＊	＊非開示＊	＊非開示＊	＊非開示＊	＊非開示＊	199
K8510	異形ブロック型枠	鋼製型枠　30ｔ未満	㎡回	980	980	980	980	980	980	199
K8511	異形ブロック型枠	鋼製型枠　30ｔ以上～50ｔ未満	㎡回	1170	1170	1170	1170	1170	1170	199
K8512	異形ブロック型枠	鋼製型枠　50ｔ以上80t未満	㎡回	1340	1340	1340	1340	1340	1340	199
K8515	異形ブロック型枠　直積ブロック用	鋼製型枠　30ｔ以上～50ｔ未満	㎡回	＊非開示＊	＊非開示＊	＊非開示＊	＊非開示＊	＊非開示＊	＊非開示＊	199
K8301	丸パイプ	φ48.6×2.4mm×1000mm	10本日	＊非開示＊	＊非開示＊	＊非開示＊	＊非開示＊	＊非開示＊	＊非開示＊	199
K8302	丸パイプ	φ48.6×2.4mm×2000mm	10本日	＊非開示＊	＊非開示＊	＊非開示＊	＊非開示＊	＊非開示＊	＊非開示＊	199
K8303	丸パイプ	φ48.6×2.4mm×3000mm	10本日	＊非開示＊	＊非開示＊	＊非開示＊	＊非開示＊	＊非開示＊	＊非開示＊	199
K8304	丸パイプ	φ48.6×2.4mm×4000mm	10本日	＊非開示＊	＊非開示＊	＊非開示＊	＊非開示＊	＊非開示＊	＊非開示＊	199
K8305	丸パイプ	φ48.6×2.4mm×5000mm	10本日	＊非開示＊	＊非開示＊	＊非開示＊	＊非開示＊	＊非開示＊	＊非開示＊	199
K8312	固定ベース	φ48.6mm用	10個日	＊非開示＊	＊非開示＊	＊非開示＊	＊非開示＊	＊非開示＊	＊非開示＊	199
K8313	直交クランプ	φ48.6mm用	10個日	＊非開示＊	＊非開示＊	＊非開示＊	＊非開示＊	＊非開示＊	＊非開示＊	199
K8314	自在クランプ	φ48.6mm用	10個日	＊非開示＊	＊非開示＊	＊非開示＊	＊非開示＊	＊非開示＊	＊非開示＊	199

一 般 単 価 一 覧 表

(1)賃料（鋼材・木製工事看板）

全地区単価

引き渡し場所
賃料

単価コード	名　　称	規　　格	単　位	単　価						機労材集計コード
				08 04 01	08 05 15	08 06 15	08 07 15	08 08 15	08 09 15	
K8317	直線ジョイント	φ48.6㎜用	10個日	＊非開示＊	＊非開示＊	＊非開示＊	＊非開示＊	＊非開示＊	＊非開示＊	199
K8351	丸パイプ　（基本料）	φ48.6×2.4㎜×1000㎜	回	＊非開示＊	＊非開示＊	＊非開示＊	＊非開示＊	＊非開示＊	＊非開示＊	199
K8352	丸パイプ　（基本料）	φ48.6×2.4㎜×2000㎜	回	＊非開示＊	＊非開示＊	＊非開示＊	＊非開示＊	＊非開示＊	＊非開示＊	199
K8353	丸パイプ　（基本料）	φ48.6×2.4㎜×3000㎜	回	＊非開示＊	＊非開示＊	＊非開示＊	＊非開示＊	＊非開示＊	＊非開示＊	199
K8354	丸パイプ　（基本料）	φ48.6×2.4㎜×4000㎜	回	＊非開示＊	＊非開示＊	＊非開示＊	＊非開示＊	＊非開示＊	＊非開示＊	199
K8355	丸パイプ　（基本料）	φ48.6×2.4㎜×5000㎜	回	＊非開示＊	＊非開示＊	＊非開示＊	＊非開示＊	＊非開示＊	＊非開示＊	199
K8362	固定ベース　（基本料）	φ48.6㎜用	回	＊非開示＊	＊非開示＊	＊非開示＊	＊非開示＊	＊非開示＊	＊非開示＊	199
K8363	直交クランプ　（基本料）	φ48.6㎜用	回	＊非開示＊	＊非開示＊	＊非開示＊	＊非開示＊	＊非開示＊	＊非開示＊	199
K8364	自在クランプ　（基本料）	φ48.6㎜用	回	＊非開示＊	＊非開示＊	＊非開示＊	＊非開示＊	＊非開示＊	＊非開示＊	199
K8367	直線ジョイント　（基本料）	φ48.6㎜用	回	＊非開示＊	＊非開示＊	＊非開示＊	＊非開示＊	＊非開示＊	＊非開示＊	199
K8601	木製工事看板（リサイクル認定製品）	1工事現場あたり	基	25000	25000	25000	25000	25000	25000	199

一 般 単 価 一 覧 表

(2)基礎単価

全地区単価

引き渡し場所

単価コード	名　　称	規　　格	単　位	単　価						機労材集計コード
				080401	080515	080615	080715	080815	080915	
T6670	スパイラルダクト（亜鉛引き）	φ300㎜　厚0.6㎜	m	＊非開示＊	＊非開示＊	＊非開示＊	＊非開示＊	＊非開示＊	＊非開示＊	200
T6673	ビニール風管	φ300㎜　厚0.4㎜	m	＊非開示＊	＊非開示＊	＊非開示＊	＊非開示＊	＊非開示＊	＊非開示＊	012
K8003	覆工板；不足分弁償金（中古）補強型	鋼製	㎡	＊非開示＊	＊非開示＊	＊非開示＊	＊非開示＊	＊非開示＊	＊非開示＊	171
K8004	覆工板；不足分弁償金（中古）補強型	鋼製滑り止め	㎡	＊非開示＊	＊非開示＊	＊非開示＊	＊非開示＊	＊非開示＊	＊非開示＊	171
K8031	鋼製マット；不足分弁償金（中古）	1.2型　1200×500×50	枚	＊非開示＊	＊非開示＊	＊非開示＊	＊非開示＊	＊非開示＊	＊非開示＊	171
K8032	鋼製マット；不足分弁償金（中古）	1.5型　1500×500×50	枚	＊非開示＊	＊非開示＊	＊非開示＊	＊非開示＊	＊非開示＊	＊非開示＊	171
K8033	鋼製マット；不足分弁償金（中古）	3.5型　3500×300×100	枚	＊非開示＊	＊非開示＊	＊非開示＊	＊非開示＊	＊非開示＊	＊非開示＊	171
K8034	鋼製マット；不足分弁償金（中古）	4.0型　4000×300×100	枚	＊非開示＊	＊非開示＊	＊非開示＊	＊非開示＊	＊非開示＊	＊非開示＊	171
K8062	鋼矢板；不足分弁償金（中古）	3 型	t	＊非開示＊	＊非開示＊	＊非開示＊	＊非開示＊	＊非開示＊	＊非開示＊	171
K8063	鋼矢板；不足分弁償金（中古）	4 型	t	＊非開示＊	＊非開示＊	＊非開示＊	＊非開示＊	＊非開示＊	＊非開示＊	171
K8064	鋼矢板；不足分弁償金（中古）	5Ｌ 型	t	＊非開示＊	＊非開示＊	＊非開示＊	＊非開示＊	＊非開示＊	＊非開示＊	171
K8065	鋼矢板；不足分弁償金（中古）	軽量型2 ・3 型	t	＊非開示＊	＊非開示＊	＊非開示＊	＊非開示＊	＊非開示＊	＊非開示＊	171
K8110	敷鉄板賃料；不足分弁償金	22×1524×6096㎜、1604kg/枚	㎡	＊非開示＊	＊非開示＊	＊非開示＊	＊非開示＊	＊非開示＊	＊非開示＊	171
K8111	H 形鋼；不足分弁償金（中古）	200 型	t	＊非開示＊	＊非開示＊	＊非開示＊	＊非開示＊	＊非開示＊	＊非開示＊	171
K8112	H 形鋼；不足分弁償金（中古）	250 型	t	＊非開示＊	＊非開示＊	＊非開示＊	＊非開示＊	＊非開示＊	＊非開示＊	171
K8113	H 形鋼；不足分弁償金（中古）	300 型	t	＊非開示＊	＊非開示＊	＊非開示＊	＊非開示＊	＊非開示＊	＊非開示＊	171
K8114	H 形鋼；不足分弁償金（中古）	350 型	t	＊非開示＊	＊非開示＊	＊非開示＊	＊非開示＊	＊非開示＊	＊非開示＊	171
K8115	H 形鋼；不足分弁償金（中古）	400 型	t	＊非開示＊	＊非開示＊	＊非開示＊	＊非開示＊	＊非開示＊	＊非開示＊	171
K8116	鋼製山留材；不足分弁償金（中古）	250 型	t	＊非開示＊	＊非開示＊	＊非開示＊	＊非開示＊	＊非開示＊	＊非開示＊	171
K8117	鋼製山留材；不足分弁償金（中古）	300 型	t	＊非開示＊	＊非開示＊	＊非開示＊	＊非開示＊	＊非開示＊	＊非開示＊	171
K8118	鋼製山留材；不足分弁償金（中古）	350 型	t	＊非開示＊	＊非開示＊	＊非開示＊	＊非開示＊	＊非開示＊	＊非開示＊	171
K8119	鋼製山留材；不足分弁償金（中古）	400 型	t	＊非開示＊	＊非開示＊	＊非開示＊	＊非開示＊	＊非開示＊	＊非開示＊	171
K8120	鋼製山留材；不足分弁償金（新品）	250 型	t	＊非開示＊	＊非開示＊	＊非開示＊	＊非開示＊	＊非開示＊	＊非開示＊	171
K8121	鋼製山留材；不足分弁償金（新品）	300 型	t	＊非開示＊	＊非開示＊	＊非開示＊	＊非開示＊	＊非開示＊	＊非開示＊	171
K8122	鋼製山留材；不足分弁償金（新品）	350 型	t	＊非開示＊	＊非開示＊	＊非開示＊	＊非開示＊	＊非開示＊	＊非開示＊	171

一 般 単 価 一 覧 表

(2)基礎単価

全地区単価

引き渡し場所

単価コード	名　　称	規　　格	単　位	単　価						機労材集計コード
				08 04 01	08 05 15	08 06 15	08 07 15	08 08 15	08 09 15	
K8123	鋼製山留材；不足分弁償金（新品）	400 型	t	＊非開示＊	＊非開示＊	＊非開示＊	＊非開示＊	＊非開示＊	＊非開示＊	171
K8124	鋼製山留材；不足分弁償金（新品）	部品	t	＊非開示＊	＊非開示＊	＊非開示＊	＊非開示＊	＊非開示＊	＊非開示＊	171

一 般 単 価 一 覧 表

(3)基礎価格（ウェルポイント機械器具）

全地区単価

引き渡し場所

単価コード	名　　称	規　　格	単　位	単　価						機労材集計コード
				08 04 01	08 05 15	08 06 15	08 07 15	08 08 15	08 09 15	
R8601	プラント　ポンプ（基礎価格）	φ150×18.5kW	セット	3560000	3560000	3560000	3560000	3560000	3560000	171
R8626	ウェルポイント（基）	φ50×0.7m	本	9220	9220	9220	9220	9220	9220	171
R8631	ライザーパイプ（基）	φ40×5.5m	本	8940	8940	8940	8940	8940	8940	171
R8632	ライザーパイプ（基）	φ40×3.6m	本	6200	6200	6200	6200	6200	6200	171
R8633	ライザーパイプ（基）	φ40×1.8m	本	4570	4570	4570	4570	4570	4570	171
R8634	ライザーパイプ（基）	φ40×1.0m	本	2930	2930	2930	2930	2930	2930	171
R8641	ライザーソケット（基）	φ40	個	487	487	487	487	487	487	171
R8646	スイングジョイント（基）	φ40	個	9230	9230	9230	9230	9230	9230	171
R8651	ヘッダーパイプ（基）	φ150×1.0m	本	10170	10170	10170	10170	10170	10170	171
R8652	ヘッダーカップリング（基）	φ150	個	3800	3800	3800	3800	3800	3800	171
R8653	ヘッダーエルボ（基）	φ150（ 90° 曲管）	個	11800	11800	11800	11800	11800	11800	171
R8654	ヘッダーベンド（基）	φ150（135° 曲管）	個	10270	10270	10270	10270	10270	10270	171
R8655	ヘッダーチーズ（基）	φ150（T字管）	個	13200	13200	13200	13200	13200	13200	171
R8656	ヘッダーキャップ（基）	φ150	個	7630	7630	7630	7630	7630	7630	171
R8657	ゲートバルブ（基）	φ150	個	179000	179000	179000	179000	179000	179000	171
R8671	ノッチタンク（基）		個	170000	170000	170000	170000	170000	170000	171
R8672	ジェットポンプ（基）	φ80×15kw	台	1280000	1280000	1280000	1280000	1280000	1280000	171
R8673	サクションホース（基）	φ80×4.5kw	本	50600	50600	50600	50600	50600	50600	171
R8674	ジェットホース（基）	φ50×20m	本	56000	56000	56000	56000	56000	56000	171
R8675	フートバルブ（基）	φ80	個	12600	12600	12600	12600	12600	12600	171
R8676	ストップバルブ（基）	φ50	個	13200	13200	13200	13200	13200	13200	171
R8677	圧力計（基）	φ50	個	7340	7340	7340	7340	7340	7340	171
R8678	スターカッター（基）		個	32100	32100	32100	32100	32100	32100	171

一 般 単 価 一 覧 表

(4)単位あたり損料

全地区単価

引き渡し場所
損料・損耗

単価コード	名　　称	規　　格	単　位	単　価						機労材集計コード
				08 04 01	08 05 15	08 06 15	08 07 15	08 08 15	08 09 15	
R8521	鋼橋・PC橋架設機械器具損料	ドリフトピンφ24.5 ×150 ㎜	100本供	120	120	120	120	120	134	171
R8522	鋼橋・PC橋架設機械器具損料	ドリフトピンφ21.5 ×150 ㎜	100本供	105	105	105	105	105	115	171
R8523	鋼橋・PC橋架設機械器具損料	仮締ボルトφ19 用	100本供	29	29	29	29	29	29	171
R8524	鋼橋・PC橋架設機械器具損料	仮締ボルトφ22 用	100本供	53	53	53	53	53	58	171
R8525	鋼橋・PC橋架設機械器具損料	架設工具	供用日	10300	10300	10300	10300	10300	11300	171
R8541	登桟橋損料(月当たり料金)	(手すり先行工法)	m供用月	2917	2917	2917	2917	2917	2917	171
R8542	登桟橋損料(基本料金)	(手すり先行工法)	式	5116	5116	5116	5116	5116	5116	171

一 般 単 価 一 覧 表

(5)単位あたり損料（電気設備資材）

全地区単価

引き渡し場所
損料・損耗

単価コード	名　　称	規　　格	単　位	単　価						機労材集計コード
				08 04 01	08 05 15	08 06 15	08 07 15	08 08 15	08 09 15	
R8685	600Vポリエチレンケーブル	(CV) 2C　2.0mm²	m	＊非開示＊	＊非開示＊	＊非開示＊	＊非開示＊	＊非開示＊	＊非開示＊	140
R8686	600Vポリエチレンケーブル	(CV) 2C　3.5mm²	m	＊非開示＊	＊非開示＊	＊非開示＊	＊非開示＊	＊非開示＊	＊非開示＊	140
R8687	600Vポリエチレンケーブル	(CV) 2C　5.5mm²	m	＊非開示＊	＊非開示＊	＊非開示＊	＊非開示＊	＊非開示＊	＊非開示＊	140
R8688	600Vポリエチレンケーブル	(CV) 2C　8.0mm²	m	＊非開示＊	＊非開示＊	＊非開示＊	＊非開示＊	＊非開示＊	＊非開示＊	140
R8689	600Vポリエチレンケーブル	(CV) 2C　14.0mm²	m	＊非開示＊	＊非開示＊	＊非開示＊	＊非開示＊	＊非開示＊	＊非開示＊	140
R8690	600Vポリエチレンケーブル	(CV) 2C　22.0mm²	m	＊非開示＊	＊非開示＊	＊非開示＊	＊非開示＊	＊非開示＊	＊非開示＊	140
R8691	600Vポリエチレンケーブル	(CV) 2C　38.0mm²	m	＊非開示＊	＊非開示＊	＊非開示＊	＊非開示＊	＊非開示＊	＊非開示＊	140
R8692	600Vポリエチレンケーブル	(CV) 2C　60.0mm²	m	＊非開示＊	＊非開示＊	＊非開示＊	＊非開示＊	＊非開示＊	＊非開示＊	140
R8693	600Vポリエチレンケーブル	(CV) 2C　100.0mm²	m	＊非開示＊	＊非開示＊	＊非開示＊	＊非開示＊	＊非開示＊	＊非開示＊	140
R8694	600Vポリエチレンケーブル	(CV) 2C　150.0mm²	m	＊非開示＊	＊非開示＊	＊非開示＊	＊非開示＊	＊非開示＊	＊非開示＊	140
R8695	600Vポリエチレンケーブル	(CV) 2C　200.0mm²	m	＊非開示＊	＊非開示＊	＊非開示＊	＊非開示＊	＊非開示＊	＊非開示＊	140
R8696	600Vポリエチレンケーブル	(CV) 2C　250.0mm²	m	＊非開示＊	＊非開示＊	＊非開示＊	＊非開示＊	＊非開示＊	＊非開示＊	140
R8697	600Vポリエチレンケーブル	(CV) 2C　325.0mm²	m	＊非開示＊	＊非開示＊	＊非開示＊	＊非開示＊	＊非開示＊	＊非開示＊	140
R8702	600Vポリエチレンケーブル	(CV) 3C　2.0mm²	m	＊非開示＊	＊非開示＊	＊非開示＊	＊非開示＊	＊非開示＊	＊非開示＊	140
R8703	600Vポリエチレンケーブル	(CV) 3C　3.5mm²	m	＊非開示＊	＊非開示＊	＊非開示＊	＊非開示＊	＊非開示＊	＊非開示＊	140
R8704	600Vポリエチレンケーブル	(CV) 3C　5.5mm²	m	＊非開示＊	＊非開示＊	＊非開示＊	＊非開示＊	＊非開示＊	＊非開示＊	140
R8705	600Vポリエチレンケーブル	(CV) 3C　8.0mm²	m	＊非開示＊	＊非開示＊	＊非開示＊	＊非開示＊	＊非開示＊	＊非開示＊	140
R8706	600Vポリエチレンケーブル	(CV) 3C　14.0mm²	m	＊非開示＊	＊非開示＊	＊非開示＊	＊非開示＊	＊非開示＊	＊非開示＊	140
R8707	600Vポリエチレンケーブル	(CV) 3C　22.0mm²	m	＊非開示＊	＊非開示＊	＊非開示＊	＊非開示＊	＊非開示＊	＊非開示＊	140
R8708	600Vポリエチレンケーブル	(CV) 3C　38.0mm²	m	＊非開示＊	＊非開示＊	＊非開示＊	＊非開示＊	＊非開示＊	＊非開示＊	140
R8709	600Vポリエチレンケーブル	(CV) 3C　60.0mm²	m	＊非開示＊	＊非開示＊	＊非開示＊	＊非開示＊	＊非開示＊	＊非開示＊	140
R8710	600Vポリエチレンケーブル	(CV) 3C　100.0mm²	m	＊非開示＊	＊非開示＊	＊非開示＊	＊非開示＊	＊非開示＊	＊非開示＊	140
R8711	600Vポリエチレンケーブル	(CV) 3C　150.0mm²	m	＊非開示＊	＊非開示＊	＊非開示＊	＊非開示＊	＊非開示＊	＊非開示＊	140
R8712	600Vポリエチレンケーブル	(CV) 3C　200.0mm²	m	＊非開示＊	＊非開示＊	＊非開示＊	＊非開示＊	＊非開示＊	＊非開示＊	140
R8713	600Vポリエチレンケーブル	(CV) 3C　250.0mm²	m	＊非開示＊	＊非開示＊	＊非開示＊	＊非開示＊	＊非開示＊	＊非開示＊	140
R8714	600Vポリエチレンケーブル	(CV) 3C　325.0mm²	m	＊非開示＊	＊非開示＊	＊非開示＊	＊非開示＊	＊非開示＊	＊非開示＊	140
R8718	高圧架橋ポリエチレンケーブル	(CV) 3C 3300V　8mm²	m	＊非開示＊	＊非開示＊	＊非開示＊	＊非開示＊	＊非開示＊	＊非開示＊	140
R8719	高圧架橋ポリエチレンケーブル	(CV) 3C 3300V　14mm²	m	＊非開示＊	＊非開示＊	＊非開示＊	＊非開示＊	＊非開示＊	＊非開示＊	140

一 般 単 価 一 覧 表

(5)単位あたり損料（電気設備資材）

全地区単価

引き渡し場所
損料・損耗

単価コード	名　　称	規　　格	単　位	単　価						機労材集計コード
				08 04 01	08 05 15	08 06 15	08 07 15	08 08 15	08 09 15	
R8720	高圧架橋ポリエチレンケーブル	(CV) 3C 3300V 22m㎡	m	＊非開示＊	＊非開示＊	＊非開示＊	＊非開示＊	＊非開示＊	＊非開示＊	140
R8721	高圧架橋ポリエチレンケーブル	(CV) 3C 3300V 38m㎡	m	＊非開示＊	＊非開示＊	＊非開示＊	＊非開示＊	＊非開示＊	＊非開示＊	140
R8722	高圧架橋ポリエチレンケーブル	(CV) 3C 3300V 60m㎡	m	＊非開示＊	＊非開示＊	＊非開示＊	＊非開示＊	＊非開示＊	＊非開示＊	140
R8723	高圧架橋ポリエチレンケーブル	(CV) 3C 3300V 100m㎡	m	＊非開示＊	＊非開示＊	＊非開示＊	＊非開示＊	＊非開示＊	＊非開示＊	140
R8724	高圧架橋ポリエチレンケーブル	(CV) 3C 3300V 150m㎡	m	＊非開示＊	＊非開示＊	＊非開示＊	＊非開示＊	＊非開示＊	＊非開示＊	140
R8725	高圧架橋ポリエチレンケーブル	(CV) 3C 3300V 200m㎡	m	＊非開示＊	＊非開示＊	＊非開示＊	＊非開示＊	＊非開示＊	＊非開示＊	140
R8726	高圧架橋ポリエチレンケーブル	(CV) 3C 3300V 250m㎡	m	＊非開示＊	＊非開示＊	＊非開示＊	＊非開示＊	＊非開示＊	＊非開示＊	140
R8727	高圧架橋ポリエチレンケーブル	(CV) 3C 3300V 325m㎡	m	＊非開示＊	＊非開示＊	＊非開示＊	＊非開示＊	＊非開示＊	＊非開示＊	140
R8731	高圧架橋ポリエチレンケーブル	(CV) 3C 6600V 8m㎡	m	＊非開示＊	＊非開示＊	＊非開示＊	＊非開示＊	＊非開示＊	＊非開示＊	140
R8732	高圧架橋ポリエチレンケーブル	(CV) 3C 6600V 14m㎡	m	＊非開示＊	＊非開示＊	＊非開示＊	＊非開示＊	＊非開示＊	＊非開示＊	140
R8733	高圧架橋ポリエチレンケーブル	(CV) 3C 6600V 22m㎡	m	＊非開示＊	＊非開示＊	＊非開示＊	＊非開示＊	＊非開示＊	＊非開示＊	140
R8734	高圧架橋ポリエチレンケーブル	(CV) 3C 6600V 38m㎡	m	＊非開示＊	＊非開示＊	＊非開示＊	＊非開示＊	＊非開示＊	＊非開示＊	140
R8735	高圧架橋ポリエチレンケーブル	(CV) 3C 6600V 60m㎡	m	＊非開示＊	＊非開示＊	＊非開示＊	＊非開示＊	＊非開示＊	＊非開示＊	140
R8736	高圧架橋ポリエチレンケーブル	(CV) 3C 6600V 100m㎡	m	＊非開示＊	＊非開示＊	＊非開示＊	＊非開示＊	＊非開示＊	＊非開示＊	140
R8737	高圧架橋ポリエチレンケーブル	(CV) 3C 6600V 150m㎡	m	＊非開示＊	＊非開示＊	＊非開示＊	＊非開示＊	＊非開示＊	＊非開示＊	140
R8738	高圧架橋ポリエチレンケーブル	(CV) 3C 6600V 200m㎡	m	＊非開示＊	＊非開示＊	＊非開示＊	＊非開示＊	＊非開示＊	＊非開示＊	140
R8739	高圧架橋ポリエチレンケーブル	(CV) 3C 6600V 250m㎡	m	＊非開示＊	＊非開示＊	＊非開示＊	＊非開示＊	＊非開示＊	＊非開示＊	140
R8740	高圧架橋ポリエチレンケーブル	(CV) 3C 6600V 325m㎡	m	＊非開示＊	＊非開示＊	＊非開示＊	＊非開示＊	＊非開示＊	＊非開示＊	140
R8742	屋外用ビニール絶縁（OW）電線	2.0㎜	m	＊非開示＊	＊非開示＊	＊非開示＊	＊非開示＊	＊非開示＊	＊非開示＊	140
R8745	屋外用ビニール絶縁（OW）電線	2.6㎜	m	＊非開示＊	＊非開示＊	＊非開示＊	＊非開示＊	＊非開示＊	＊非開示＊	140
R8746	屋外用ビニール絶縁（OW）電線	3.2㎜	m	＊非開示＊	＊非開示＊	＊非開示＊	＊非開示＊	＊非開示＊	＊非開示＊	140
R8747	屋外用ビニール絶縁（OW）電線	4.0㎜	m	＊非開示＊	＊非開示＊	＊非開示＊	＊非開示＊	＊非開示＊	＊非開示＊	140
R8748	屋外用ビニール絶縁（OW）電線	5.0㎜	m	＊非開示＊	＊非開示＊	＊非開示＊	＊非開示＊	＊非開示＊	＊非開示＊	140
R8749	屋外用ビニール絶縁（OW）電線	14㎟	m	＊非開示＊	＊非開示＊	＊非開示＊	＊非開示＊	＊非開示＊	＊非開示＊	140
R8750	屋外用ビニール絶縁（OW）電線	22㎟	m	＊非開示＊	＊非開示＊	＊非開示＊	＊非開示＊	＊非開示＊	＊非開示＊	140
R8751	屋外用ビニール絶縁（OW）電線	38㎟	m	＊非開示＊	＊非開示＊	＊非開示＊	＊非開示＊	＊非開示＊	＊非開示＊	140
R8752	屋外用ビニール絶縁（OW）電線	60㎟	m	＊非開示＊	＊非開示＊	＊非開示＊	＊非開示＊	＊非開示＊	＊非開示＊	140
R8753	屋外用ビニール絶縁（OW）電線	100㎟	m	＊非開示＊	＊非開示＊	＊非開示＊	＊非開示＊	＊非開示＊	＊非開示＊	140

一 般 単 価 一 覧 表

(5)単位あたり損料（電気設備資材）

全地区単価

引き渡し場所
損料・損耗

単価コード	名　　称	規　　格	単　位	単　価						機労材集計コード
				08 04 01	08 05 15	08 06 15	08 07 15	08 08 15	08 09 15	
R8758	6600Ｖ屋外用（ＯＣ）電線	5.0㎜	m	＊非開示＊	＊非開示＊	＊非開示＊	＊非開示＊	＊非開示＊	＊非開示＊	140
R8759	6600Ｖ屋外用（ＯＣ）電線	22㎟	m	＊非開示＊	＊非開示＊	＊非開示＊	＊非開示＊	＊非開示＊	＊非開示＊	140
R8760	6600Ｖ屋外用（ＯＣ）電線	38㎟	m	＊非開示＊	＊非開示＊	＊非開示＊	＊非開示＊	＊非開示＊	＊非開示＊	140
R8761	6600Ｖ屋外用（ＯＣ）電線	60㎟	m	＊非開示＊	＊非開示＊	＊非開示＊	＊非開示＊	＊非開示＊	＊非開示＊	140
R8762	6600Ｖ屋外用（ＯＣ）電線	100㎟	m	＊非開示＊	＊非開示＊	＊非開示＊	＊非開示＊	＊非開示＊	＊非開示＊	140
R8793	キャプタイヤケーブル	(2PNCT)　3C　2.0㎟	m	＊非開示＊	＊非開示＊	＊非開示＊	＊非開示＊	＊非開示＊	＊非開示＊	140
R8794	キャプタイヤケーブル	(2PNCT)　3C　3.5㎟	m	＊非開示＊	＊非開示＊	＊非開示＊	＊非開示＊	＊非開示＊	＊非開示＊	140
R8795	キャプタイヤケーブル	(2PNCT)　3C　5.5㎟	m	＊非開示＊	＊非開示＊	＊非開示＊	＊非開示＊	＊非開示＊	＊非開示＊	140
R8796	キャプタイヤケーブル	(2PNCT)　3C　8.0㎟	m	＊非開示＊	＊非開示＊	＊非開示＊	＊非開示＊	＊非開示＊	＊非開示＊	140
R8797	キャプタイヤケーブル	(2PNCT)　3C　14㎟	m	＊非開示＊	＊非開示＊	＊非開示＊	＊非開示＊	＊非開示＊	＊非開示＊	140
R8798	キャプタイヤケーブル	(2PNCT)　3C　22㎟	m	＊非開示＊	＊非開示＊	＊非開示＊	＊非開示＊	＊非開示＊	＊非開示＊	140
R8799	キャプタイヤケーブル	(2PNCT)　3C　38㎟	m	＊非開示＊	＊非開示＊	＊非開示＊	＊非開示＊	＊非開示＊	＊非開示＊	140
R8800	キャプタイヤケーブル	(2PNCT)　3C　60㎟	m	＊非開示＊	＊非開示＊	＊非開示＊	＊非開示＊	＊非開示＊	＊非開示＊	140
R8801	キャプタイヤケーブル	(2PNCT)　3C 100㎟	m	＊非開示＊	＊非開示＊	＊非開示＊	＊非開示＊	＊非開示＊	＊非開示＊	140
R8802	キャプタイヤケーブル	(2PNCT)　3C 150㎟	m	17900	17900	17900	17900	17900	17900	140
R8803	キャプタイヤケーブル	(2PNCT)　3C 200㎟	m	32000	32000	32000	32000	32000	32000	140
R8810	キャプタイヤケーブル	(2PNCT)　2C　2.0㎟	m	＊非開示＊	＊非開示＊	＊非開示＊	＊非開示＊	＊非開示＊	＊非開示＊	140
R8811	キャプタイヤケーブル	(2PNCT)　2C　3.5㎟	m	＊非開示＊	＊非開示＊	＊非開示＊	＊非開示＊	＊非開示＊	＊非開示＊	140
R8812	キャプタイヤケーブル	(2PNCT)　2C　5.5㎟	m	＊非開示＊	＊非開示＊	＊非開示＊	＊非開示＊	＊非開示＊	＊非開示＊	140
R8813	キャプタイヤケーブル	(2PNCT)　2C　8.0㎟	m	＊非開示＊	＊非開示＊	＊非開示＊	＊非開示＊	＊非開示＊	＊非開示＊	140
R8814	キャプタイヤケーブル	(2PNCT)　2C　14㎟	m	＊非開示＊	＊非開示＊	＊非開示＊	＊非開示＊	＊非開示＊	＊非開示＊	140
R8815	キャプタイヤケーブル	(2PNCT)　2C　22㎟	m	＊非開示＊	＊非開示＊	＊非開示＊	＊非開示＊	＊非開示＊	＊非開示＊	140
R8816	キャプタイヤケーブル	(2PNCT)　2C　38㎟	m	＊非開示＊	＊非開示＊	＊非開示＊	＊非開示＊	＊非開示＊	＊非開示＊	140
R8817	キャプタイヤケーブル	(2PNCT)　2C　60㎟	m	5180	5180	5180	5180	5180	5180	140
R8818	キャプタイヤケーブル	(2PNCT)　2C 100㎟	m	8880	8880	8880	8880	8880	8880	140
R8819	キャプタイヤケーブル	(2PNCT)　2C 150㎟	m	10700	10700	10700	10700	10700	10700	140
R8820	キャプタイヤケーブル	(2PNCT)　2C 200㎟	m	17100	17100	17100	17100	17100	17100	140

一 般 単 価 一 覧 表

(5)単位あたり損料（電気設備資材）

全地区単価

引き渡し場所
損料・損耗

単価コード	名　　称	規　　格	単　位	単　価						機労材集計コード
				08 04 01	08 05 15	08 06 15	08 07 15	08 08 15	08 09 15	
R8833	配線用しゃ断器	2P　30A用	個	1850	1850	1850	1850	1850	1850	140
R8834	配線用しゃ断器	2P　50A用	個	3000	3000	3000	3000	3000	3000	140
R8835	配線用しゃ断器	2P 100A用	個	8940	8940	8940	8940	8940	8940	140
R8836	配線用しゃ断器	2P 225A用	個	20600	20600	20600	20600	20600	20600	140
R8837	配線用しゃ断器	2P 400A用	個	47300	47300	47300	47300	47300	47300	140
R8838	配線用しゃ断器	3P　30A用	個	2650	2650	2650	2650	2650	2650	140
R8839	配線用しゃ断器	3P　50A用	個	3640	3640	3640	3640	3640	3640	140
R8840	配線用しゃ断器	3P 100A用	個	9620	9620	9620	9620	9620	9620	140
R8841	配線用しゃ断器	3P 225A用	個	23000	23000	23000	23000	23000	23000	140
R8842	配線用しゃ断器	3P 400A用	個	52200	52200	52200	52200	52200	52200	140
R8844	600Vビニール絶縁電線（IV）	1.6㎜　A級　単線	m	＊非開示＊	＊非開示＊	＊非開示＊	＊非開示＊	＊非開示＊	＊非開示＊	140
R8845	600Vビニール絶縁電線（IV）	2.0㎜　A級　単線	m	＊非開示＊	＊非開示＊	＊非開示＊	＊非開示＊	＊非開示＊	＊非開示＊	140
R8846	600Vビニール絶縁電線（IV）	2.6㎜　A級　単線	m	＊非開示＊	＊非開示＊	＊非開示＊	＊非開示＊	＊非開示＊	＊非開示＊	140
R8847	600Vビニール絶縁電線（IV）	3.2㎜　A級　単線	m	＊非開示＊	＊非開示＊	＊非開示＊	＊非開示＊	＊非開示＊	＊非開示＊	140
R8848	600Vビニール絶縁電線（IV）	4.0㎜　A級　単線	m	＊非開示＊	＊非開示＊	＊非開示＊	＊非開示＊	＊非開示＊	＊非開示＊	140
R8849	600Vビニール絶縁電線（IV）	5.0㎜　A級　単線	m	＊非開示＊	＊非開示＊	＊非開示＊	＊非開示＊	＊非開示＊	＊非開示＊	140
R8862	漏電しゃ断器	2P　15A	個	3460	3460	3460	3460	3460	3460	140
R8863	漏電しゃ断器	2P　30A	個	3460	3460	3460	3460	3460	3460	140
R8864	漏電しゃ断器	2P　60A	個	8160	8160	8160	8160	8160	8160	140
R8865	漏電しゃ断器	2P 100A	個	14300	14300	14300	14300	14300	14300	140
R8866	漏電しゃ断器	2P 200A	個	27600	27600	27600	27600	27600	27600	140
R8867	漏電しゃ断器	2P 300A	個	60500	60500	60500	60500	60500	60500	140
R8868	漏電しゃ断器	2P 400A	個	65200	65200	65200	65200	65200	65200	140
R8869	漏電しゃ断器	3P　30A	個	6340	6340	6340	6340	6340	6340	140
R8870	漏電しゃ断器	3P　60A	個	8420	8420	8420	8420	8420	8420	140
R8871	漏電しゃ断器	3P 100A	個	17300	17300	17300	17300	17300	17300	140
R8872	漏電しゃ断器	3P 225A	個	27600	27600	27600	27600	27600	27600	140
R8873	漏電しゃ断器	3P 400A	個	65200	65200	65200	65200	65200	65200	140

一 般 単 価 一 覧 表

(5)単位あたり損料（電気設備資材）

全地区単価

引き渡し場所
損料・損耗

単価コード	名　　称	規　　格	単　位	単　価						機労材集計コード
				08 04 01	08 05 15	08 06 15	08 07 15	08 08 15	08 09 15	
R8878	コンクリート根かせ（バンド付）	Ａ形1000Ｌ× 170Ｂ× 110W 38kg	個	6210	6210	6210	6210	6210	6210	140
R8879	コンクリート根かせ（バンド別）	電力1200Ｌ× 240Ｂ× 170W 70kg	個	7470	7470	7470	7470	7470	7470	140
R8882	自在アームバンド	UABD－317	個	＊非開示＊	＊非開示＊	＊非開示＊	＊非開示＊	＊非開示＊	＊非開示＊	140
R8883	アームタイレスバンド（片抱）	SABD－ 19S－DW	個	＊非開示＊	＊非開示＊	＊非開示＊	＊非開示＊	＊非開示＊	＊非開示＊	140
R8888	自在バンド	4BD－HC－12	個	＊非開示＊	＊非開示＊	＊非開示＊	＊非開示＊	＊非開示＊	＊非開示＊	140
R8889	軽腕金	2.3× 75× 45× 900	本	1930	1930	1930	1930	1930	1930	140
R8891	軽腕金	3.2× 75× 75×1500	本	6080	6080	6080	6080	6080	6080	140
R8893	軽腕金	3.2× 75× 75×1800	本	6610	6610	6610	6610	6610	6610	140
R8988	軽腕金	3.2× 75× 75×2500	本	＊非開示＊	＊非開示＊	＊非開示＊	＊非開示＊	＊非開示＊	＊非開示＊	140
R8905	高圧耐張がいし	普通形	個	＊非開示＊	＊非開示＊	＊非開示＊	＊非開示＊	＊非開示＊	＊非開示＊	140
R8909	低圧引留がいし	75× 65	個	＊非開示＊	＊非開示＊	＊非開示＊	＊非開示＊	＊非開示＊	＊非開示＊	140
R8911	低圧ピンがいし	大立ピン	個	＊非開示＊	＊非開示＊	＊非開示＊	＊非開示＊	＊非開示＊	＊非開示＊	140
R8913	高圧ピンがいし	普通形　大	個	＊非開示＊	＊非開示＊	＊非開示＊	＊非開示＊	＊非開示＊	＊非開示＊	140
R8921	スイッチボックス屋外用 0－ 30	150×250×100	個	5490	5490	5490	5490	5490	5490	140
R8922	スイッチボックス屋外用 0－ 60	170×280×120	個	6900	6900	6900	6900	6900	6900	140
R8923	スイッチボックス屋外用 0－100	200×340×150	個	8700	8700	8700	8700	8700	8700	140
R8924	スイッチボックス屋外用 0－200	240×420×170	個	12300	12300	12300	12300	12300	12300	140
R8925	スイッチボックス屋外用 0－300	350×590×220	個	28800	28800	28800	28800	28800	28800	140
R8926	スイッチボックス屋外用 0－500	400×800×280	個	40500	40500	40500	40500	40500	40500	140
R8928	低圧引留金具	両引留 2線用	個	17300	17300	17300	17300	17300	17300	140
R8929	低圧引留金具	両引留 3線用	個	20500	20500	20500	20500	20500	20500	140
R8931	受金具	二線用	個	＊非開示＊	＊非開示＊	＊非開示＊	＊非開示＊	＊非開示＊	＊非開示＊	140
R8932	受金具	三線用	個	＊非開示＊	＊非開示＊	＊非開示＊	＊非開示＊	＊非開示＊	＊非開示＊	140

一 般 単 価 一 覧 表

(5)単位あたり損料（電気設備資材）

全地区単価

引き渡し場所
損料・損耗

単価コード	名　　称	規　　格	単　位	単　価						機労材集計コード
				08 04 01	08 05 15	08 06 15	08 07 15	08 08 15	08 09 15	
R8934	低圧線支持具	受皿 7R（樹脂）	個	＊非開示＊	＊非開示＊	＊非開示＊	＊非開示＊	＊非開示＊	＊非開示＊	140
R8980	鉄筋コンクリートケーブルトラフ	蓋付直線用　120　×　500×　75	組	2160	2160	2160	2160	2160	2160	140
R8981	鉄筋コンクリートケーブルトラフ	蓋付直線用　150Ａ×　500×　90	組	2730	2730	2730	2730	2730	2730	140
R8982	鉄筋コンクリートケーブルトラフ	蓋付直線用　150Ｂ×　500×120	組	3020	3020	3020	3020	3020	3020	140
R8983	鉄筋コンクリートケーブルトラフ	蓋付直線用　200Ａ×　500×　90	組	4070	4070	4070	4070	4070	4070	140
R8984	鉄筋コンクリートケーブルトラフ	蓋付直線用　200Ｂ×　500×170	組	4910	4910	4910	4910	4910	4910	140
R8985	鉄筋コンクリートケーブルトラフ	蓋付直線用　250　×　500×170	組	5880	5880	5880	5880	5880	5880	140
R8936	コンクリートポール（一般柱）	長 6m×末口 12cm×荷重 120kg	本	22500	22500	22500	22500	22500	22500	140
R8937	コンクリートポール（通信線用）	長 7m×末口 14cm×荷重 150kg	本	27000	27000	27000	27000	27000	27000	140
R8938	コンクリートポール（通信線用）	長 8m×末口 14cm×荷重 200kg	本	32400	32400	32400	32400	32400	32400	140
R8939	コンクリートポール（通信線用）	長 9m×末口 14cm×荷重 250kg	本	39400	39400	39400	39400	39400	39400	140
R8940	コンクリートポール　送配電線用	長10m×末口 19cm×荷重 350kg	本	56500	56500	56500	56500	56500	56500	140
R8941	コンクリートポール　送配電線用	長11m×末口 19cm×荷重 350kg	本	63200	63200	63200	63200	63200	63200	140
R8942	コンクリートポール　送配電線用	長12m×末口 19cm×荷重 350kg	本	70200	70200	70200	70200	70200	70200	140
R8944	支線棒	13×2100	本	3180	3180	3180	3180	3180	3180	140
R8960	ステーブロック（ロッド付）	NO.1　長 500mm×幅 250mm	組	6570	6570	6570	6570	6570	6570	140
R8961	ステーブロック（ロッド付）	NO.2　長 600mm×幅 300mm	組	7380	7380	7380	7380	7380	7380	140
R8962	ステーブロック（ロッド付）	NO.3　長 700mm×幅 350mm	組	11700	11700	11700	11700	11700	11700	140
R8970	避雷器（配電線用）	一般型　8.4kv	個	＊非開示＊	＊非開示＊	＊非開示＊	＊非開示＊	＊非開示＊	＊非開示＊	140
R8971	避雷器（配電線用）	耐塩型　8.4kv	個	＊非開示＊	＊非開示＊	＊非開示＊	＊非開示＊	＊非開示＊	＊非開示＊	140
R8997	アームタイ	丸型 2.3×25×　945	本	912	912	912	912	912	912	140
R8999	高圧引下線	ＰＤＣ　14mm	m	＊非開示＊	＊非開示＊	＊非開示＊	＊非開示＊	＊非開示＊	＊非開示＊	140
R9000	ボルト	真棒　M12×　200	個	＊非開示＊	＊非開示＊	＊非開示＊	＊非開示＊	＊非開示＊	＊非開示＊	140
R8975	高圧カットアウト	7.2kv　30Ａ　ＰＣ－ 6	個	＊非開示＊	＊非開示＊	＊非開示＊	＊非開示＊	＊非開示＊	＊非開示＊	140

一 般 単 価 一 覧 表

(1)公共残土仮置場（搬入・搬出）

全地区単価

引き渡し場所
処理場持ち込

単価コード	名　　称	規　　格	単　位	単　価						機労材集計コード
				08 04 01	08 05 15	08 06 15	08 07 15	08 08 15	08 09 15	
	公共残土仮置場	ほぐし土単価(搬入・搬出)								
	ストックヤードへの搬入									
TST13	公共用残土仮置場（搬入）	；下新川郡朝日町月山地内	m3	1800	1800	1800	1800	1800	1800	110
TST45	公共用残土仮置場（搬入）	；下新川郡入善町上飯野地内	m3	1800	1800	1800	1800	1800	1800	110
TST47	公共用残土仮置場（搬入）	；黒部市鏡野字石田山地内	m3	1800	1800	1800	1800	1800	1800	110
TST04	公共用残土仮置場（搬入）	；魚津市東山1429	m3	1300	1300	1300	1300	1300	1300	110
TST36	公共用残土仮置場（搬入）	；魚津市鉢字鏡山2-201	m3	1150	1150	1150	1150	1150	1150	110
TST09	公共用残土仮置場（搬入）	；中新川郡立山町沢端65,66	m3	2800	2800	2800	2800	2800	2800	110
TST33	公共用残土仮置場（搬入）	；富山市水橋肘崎404	m3	1150	1150	1150	1150	1150	1150	110
TST25	公共用残土仮置場（搬入）	；富山市宮成435	m3	4000	4000	4000	4000	4000	4000	110
TST17	公共用残土仮置場（搬入）	；富山市水橋二杉331-1	m3	6000	6000	6000	6000	6000	6000	110
TST37	公共用残土仮置場（搬入）	；富山市朝日107番地	m3	4000	4000	4000	4000	4000	4000	110
TST06	公共用残土仮置場（搬入）	；中新川郡立山町半屋867-2	m3	3600	3600	3600	3600	3600	3600	110
TST30	公共用残土仮置場（搬入）	；富山市大島1-265-1,1-265-2	m3	3600	3600	3600	3600	3600	3600	110
TST22	公共用残土仮置場（搬入）	；富山市流杉555-6	m3	4000	4000	4000	4000	4000	4000	110
TST31	公共用残土仮置場（搬入）	；富山市西番字東部3番地	m3	4000	4000	4000	4000	4000	4000	110
TST46	公共用残土仮置場（搬入）	；富山市月岡町3-146	m3	3600	3600	3600	3600	3600	3600	110
TST34	公共用残土仮置場（搬入）	；中新川郡立山町岩峅寺	m3	3600	3600	3600	3600	3600	3600	110
TST27	公共用残土仮置場（搬入）	；富山市大山布目字中野沢割4	m3	3300	3300	3300	3300	3300	3300	110
TST32	公共用残土仮置場（搬入）	；富山市東福沢726番地	m3	4000	4000	4000	4000	4000	4000	110
TST05	公共用残土仮置場（搬入）	；富山市今生津字大井割27番	m3	1800	1800	1800	1800	1800	1800	110
TST49	公共用残土仮置場（搬入）	；富山市小黒地内	m3	1800	1800	1800	1800	1800	1800	110
TST40	公共用残土仮置場（搬入）	；富山市岩木新224-1	m3	3600	3600	3600	3600	3600	3600	110
TST23	公共用残土仮置場（搬入）	；富山市押上	m3	3000	3000	3000	3000	3000	3000	110
TST26	公共用残土仮置場（搬入）	；富山市婦中町葎原字東山	m3	----------	----------	----------	----------	----------	----------	110
TST105	公共用残土仮置場（搬入）	；富山市馬瀬口	m3	3000	3000	3000	3000	3000	3000	110
TST43	公共用残土仮置場（搬入）	；砺波市栃上3485番1	m3	1600	1600	1600	1600	1600	1600	110
TST102	公共用残土仮置場（搬入）	；南砺市利賀村栃原字大平10番地	m3	2000	2000	2000	2000	2000	2000	110
TST44	公共用残土仮置場（搬入）	；砺波市芹谷字離山	m3	----------	----------	----------	----------	----------	----------	110

一 般 単 価 一 覧 表

(1)公共残土仮置場（搬入・搬出）

全地区単価

引き渡し場所
処理場持ち込

単価コード	名　　称	規　　格	単　位	単　価						機労材集計コード
				08 04 01	08 05 15	08 06 15	08 07 15	08 08 15	08 09 15	
TST19	公共用残土仮置場（搬入）	；砺波市千保170-1	m3	1700	1700	1700	1700	1700	1700	110
TST07	公共用残土仮置場（搬入）	；氷見市上田子119	m3	1600	1600	1600	1600	1600	1600	110
TST35	公共用残土仮置場（搬入）	；高岡市西海老坂字中尾	m3	8100	8100	8100	8100	8100	8100	110
TST16	公共用残土仮置場（搬入）	；氷見市十二町230-6	m3	2000	2000	2000	2000	2000	2000	110
TST10	公共用残土仮置場（搬入）	；南砺市岩武新364外2筆	m3	1600	1600	1600	1600	1600	1600	110
TST18	公共用残土仮置場（搬入）	；小矢部市名畑高野谷45	m3	1500	1500	1500	1500	1500	1500	110
TST39	公共用残土仮置場（搬入）	；南砺市七村字滝寺18	m3	2000	2000	2000	2000	2000	2000	110
TST01	公共用残土仮置場（搬入）	；小矢部市安楽寺	m3	1500	1500	1500	1500	1500	1500	110
TST24	公共用残土仮置場（搬入）	；小矢部市小森谷字西山22	m3	----------	----------	----------	----------	----------	----------	110
	ストックヤードからの搬出	積込み費用含む								
TST63	公共用残土仮置場（搬出）	；下新川郡朝日町月山地内	m3	900	900	900	900	900	900	110
TST68	公共用残土仮置場（搬出）	；下新川郡入善町上飯野地内	m3	900	900	900	900	900	900	110
TST97	公共用残土仮置場（搬出）	；黒部市鐘野字石田山地内	m3	900	900	900	900	900	900	110
TST54	公共用残土仮置場（搬出）	；魚津市東山1429	m3	1700	1700	1700	1700	1700	1700	110
TST86	公共用残土仮置場（搬出）	；魚津市鉢字鏡山2-201	m3	1000	1000	1000	1000	1000	1000	110
TST59	公共用残土仮置場（搬出）	；中新川郡立山町沢端65,66	m3	500	500	500	500	500	500	110
TST83	公共用残土仮置場（搬出）	；富山市水橋肘崎404（未改良）	m3	1000	1000	1000	1000	1000	1000	110
TST75	公共用残土仮置場（搬出）	；富山市宮成435（未改良）	m3	1600	1600	1600	1600	1600	1600	110
TST67	公共用残土仮置場（搬出）	；富山市水橋二杉331-1	m3	1000	1000	1000	1000	1000	1000	110
TST87	公共用残土仮置場（搬出）	；富山市朝日107番地	m3	4000	4000	4000	4000	4000	4000	110
TST56	公共用残土仮置場（搬出）	；中新川郡立山町半屋867-2	m3	600	600	600	600	600	600	110
TST80	公共用残土仮置場（搬出）	；富山市大島1-265-1,1-265-2	m3	1000	1000	1000	1000	1000	1000	110
TST72	公共用残土仮置場（搬出）	；富山市流杉555-6	m3	3000	3000	3000	3000	3000	3000	110
TST81	公共用残土仮置場（搬出）	；富山市西番字東部3番地	m3	500	500	500	500	500	500	110
TST96	公共用残土仮置場（搬出）	；富山市月岡町3-146	m3	2000	2000	2000	2000	2000	2000	110
TST84	公共用残土仮置場（搬出）	；中新川郡立山町岩峅寺	m3	2000	2000	2000	2000	2000	2000	110
TST77	公共用残土仮置場（搬出）	；富山市大山布目字中野沢割4	m3	600	600	600	600	600	600	110
TST82	公共用残土仮置場（搬出）	；富山市東福沢726番	m3	1000	1000	1000	1000	1000	1000	110

一 般 単 価 一 覧 表

(1)公共残土仮置場（搬入・搬出）

全地区単価

引き渡し場所
処理場持ち込

単価コード	名　　称	規　　格	単　位	単　価						機労材集計コード
				08 04 01	08 05 15	08 06 15	08 07 15	08 08 15	08 09 15	
TST55	公共用残土仮置場（搬出）	；富山市今生津字大井割27番	m3	1500	1500	1500	1500	1500	1500	110
TST99	公共用残土仮置場（搬出）	；富山市小黒地内	m3	1500	1500	1500	1500	1500	1500	110
TST90	公共用残土仮置場（搬出）	；富山市岩木新224-1	m3	1400	1400	1400	1400	1400	1400	110
TST73	公共用残土仮置場（搬出）	；富山市押上	m3	1800	1800	1800	1800	1800	1800	110
TST76	公共用残土仮置場（搬出）	；富山市婦中町葎原字東山（改良土）	m3	2500	2500	2500	2500	2500	2500	110
TST155	公共用残土仮置場（搬出）	；富山市馬瀬口	m3	1000	1000	1000	1000	1000	1000	110
TST93	公共用残土仮置場（搬出）	；砺波市栃上3485番1	m3	800	800	800	800	800	800	110
TST152	公共用残土仮置場（搬出）	；南砺市利賀村栃原字大平10番地	m3	1000	1000	1000	1000	1000	1000	110
TST94	公共用残土仮置場（搬出）	；砺波市芹谷字離山　（改良土）	m3	2500	2500	2500	2500	2500	2500	110
TST69	公共用残土仮置場（搬出）	；砺波市千保170-1	m3	1000	1000	1000	1000	1000	1000	110
TST57	公共用残土仮置場（搬出）	；氷見市上田子119	m3	1100	1100	1100	1100	1100	1100	110
TST85	公共用残土仮置場（搬出）	；高岡市西海老坂字中尾	m3	1000	1000	1000	1000	1000	1000	110
TST66	公共用残土仮置場（搬出）	；氷見市十二町230-6	m3	2000	2000	2000	2000	2000	2000	110
TST60	公共用残土仮置場（搬出）	；南砺市岩武新364外2筆（改良）	m3	1200	1200	1200	1200	1200	1200	110
TST95	公共用残土仮置場（搬出）	；小矢部市名畑高野谷45	m3	1200	1200	1200	1200	1200	1200	110
TST89	公共用残土仮置場（搬出）	；南砺市七村字滝寺18	m3	2100	2100	2100	2100	2100	2100	110
TST51	公共用残土仮置場（搬出）	；小矢部市安楽寺　　（未改良土）	m3	200	200	200	200	200	200	110
TST74	公共用残土仮置場（搬出）	；小矢部市小森谷字西山22	m3	2500	2500	2500	2500	2500	2500	110

一 般 単 価 一 覧 表

(1)汚泥処理費（脱水処理・汚水処理）

全地区単価

引き渡し場所
処理場持ち込

単価コード	名　　称	規　　格	単　位	単　価						機労材集計コード
				08 04 01	08 05 15	08 06 15	08 07 15	08 08 15	08 09 15	
TOD13	汚泥処理費（中間）脱水汚泥	;富山市押上字荒島割836-1	m3	18000	18000	18000	18000	18000	18000	113
TOD01	汚泥処理費（中間）脱水汚泥	;富山市八尾町田中	m3	20000	20000	20000	20000	20000	20000	113
TOD02	汚泥処理費（中間）脱水汚泥	;射水市入会地	m3	32000	32000	32000	32000	32000	32000	113
TOD08	汚泥処理費（中間）脱水汚泥	;高岡市四屋	m3	32000	32000	32000	32000	32000	32000	113
TOD07	汚泥処理費（中間）脱水汚泥	;氷見市海津	m3	14200	14200	14200	14200	14200	14200	113
TDE13	汚泥処理費（中間）泥水状	;富山市押上字荒島割	m3	20000	20000	20000	20000	20000	20000	113
TDE01	汚泥処理費（中間）泥水状	;富山市八尾町田中	m3	23000	23000	23000	23000	23000	23000	113
TDE02	汚泥処理費（中間）泥水状	;射水市入会地	m3	26000	26000	26000	26000	26000	26000	113
TDE08	汚泥処理費（中間）泥水状	;高岡市四屋	m3	26000	26000	26000	26000	26000	26000	113
TDE07	汚泥処理費（中間）泥水状	;氷見市海津	m3	11600	11600	11600	11600	11600	11600	113

一 般 単 価 一 覧 表

(1)建設汚泥処理土

全地区単価

引き渡し場所
土場積込渡し

単価コード	名　　称	規　　格	単　位	単　価						機労材集計コード
				08 04 01	08 05 15	08 06 15	08 07 15	08 08 15	08 09 15	
TOR13	建設汚泥処理土	；富山市押上荒島割836-1	m3	1800	1800	1800	1800	1800	1800	113
TOR07	建設汚泥処理土（認定リサイクル製品）	；氷見市海津　　（第２種処理土）	m3	1000	1000	1000	1000	1000	1000	200

一 般 単 価 一 覧 表

(1)木根処理費　注意：受入れ制限を要確認

全地区単価

引き渡し場所
処理場持ち込

単価コード	名　　称	規　　格	単　位	単　価						機労材集計コード
				08 04 01	08 05 15	08 06 15	08 07 15	08 08 15	08 09 15	
TMK11	木根処理費（木くず）	；黒部市窪野杉大平59	t	17000	17000	17000	17000	17000	17000	113
TMK37	木根処理費（木くず）	；魚津市大光寺61-1	t	30000	30000	30000	30000	30000	30000	113
TMK01	木根処理費（木くず）	；滑川市笠木74-1	t	17000	17000	17000	17000	17000	17000	113
TMK09	木根処理費（木くず）	；富山市水橋市田袋318-6	t	15000	15000	15000	15000	15000	15000	113
TMK02	木根処理費（木くず）	；中新川郡立山町半屋	t	15000	15000	15000	15000	15000	15000	113
TMK56	木根処理費（木くず）	；富山市大島1-402	t	25000	25000	25000	25000	25000	25000	113
TMK51	木根処理費（木くず）	；富山市流杉555-6	t	25000	25000	25000	25000	25000	25000	113
TMK14	木根処理費（木くず）	；富山市松浦町9番30号	t	15000	15000	15000	15000	15000	15000	113
TMK53	木根処理費（木くず）	；富山市興人町1-43	t	15000	15000	15000	15000	15000	15000	113
TMK52	木根処理費（木くず）	；富山市上今町383	t	15000	15000	15000	15000	15000	15000	113
TMK12	木根処理費（木くず）	；富山市万願寺38-1	t	15500	15500	15500	15500	15500	15500	113
TMK20	木根処理費（木くず）	；富山市栃谷406-1	t	12000	12000	12000	12000	12000	12000	113
TMK04	木根処理費（木くず）	；射水市片口久々江字錦674-2	t	12000	12000	12000	12000	12000	12000	113
TMK47	木根処理費（木くず）	；射水市新堀34-11	t	45000	45000	45000	45000	45000	45000	113
TMK58	木根処理費（木くず）	；射水市片口高場115-1	t	30000	30000	30000	30000	30000	30000	113
TMK42	木根処理費（木くず）	；射水市津幡江687-3、690、691	t	13000	13000	13000	13000	13000	13000	113
TMK49	木根処理費（木くず）	；富山市坂下新上中島26	t	45000	45000	45000	45000	45000	45000	113
TMK10	木根処理費（木くず）	；氷見市上田子字笹谷内119-3	t	12000	12000	12000	12000	12000	12000	113
TMK03	木根処理費（木くず）	；高岡市東海老坂12	t	25000	25000	25000	25000	25000	25000	113
TMK50	木根処理費（木くず）	；砺波市太田1877-1	t	25000	25000	25000	25000	25000	25000	113
TMK25	木根処理費（木くず）	；南砺市岩屋4-1	t	----------	----------	----------	----------	----------	----------	113
TMK27	木根処理費（木くず）	；高岡市福岡町本領1053-1	t	45000	45000	45000	45000	45000	45000	113
TMK26	木根処理費（木くず）	；南砺市上田地内	t	20000	20000	20000	20000	20000	20000	113
TMK13	木根処理費（木くず）	；南砺市立野原西375	t	18000	18000	18000	18000	18000	18000	113
TMK46	木根処理費（木くず）	；小矢部市浅地字頭無6、7	t	22000	22000	22000	22000	22000	22000	113
TMK05	木根処理費（木くず）	；小矢部市藤森字大尾	t	35000	35000	35000	35000	35000	35000	113

一 般 単 価 一 覧 表

(1)木根処理費　注意：受入れ制限を要確認

全地区単価

引き渡し場所
処理場持ち込

単価コード	名　　称	規　　格	単　位	単　価						機労材集計コード
				08 04 01	08 05 15	08 06 15	08 07 15	08 08 15	08 09 15	
TMB11	木根処理費（伐採木）	；黒部市窪野杉大平59	t	17000	17000	17000	17000	17000	17000	113
TMB01	木根処理費（伐採木）	；滑川市笠木74-1	t	17000	17000	17000	17000	17000	17000	113
TMB09	木根処理費（伐採木）	；富山市水橋市田袋318-6	t	30000	30000	30000	30000	30000	30000	113
TMB02	木根処理費（伐採木）	；中新川郡立山町半屋	t	35000	35000	35000	35000	35000	35000	113
TMB56	木根処理費（伐採木）	；富山市大島1-402	t	25000	25000	25000	25000	25000	25000	113
TMB51	木根処理費（伐採木）	；富山市流杉555-6	t	30000	30000	30000	30000	30000	30000	113
TMB14	木根処理費（伐採木）	；富山市松浦町9番30号	t	20000	20000	20000	20000	20000	20000	113
TMB53	木根処理費（伐採木）	；富山市興人町1-43	t	22000	22000	22000	22000	22000	22000	113
TMB17	木根処理費（伐採木）	；富山市東福沢3667-2	t	13000	13000	13000	13000	13000	13000	113
TMB52	木根処理費（伐採木）	；富山市上今町383	t	22000	22000	22000	22000	22000	22000	113
TMB12	木根処理費（伐採木）	；富山市万願寺38-1	t	15500	15500	15500	15500	15500	15500	113
TMB20	木根処理費（伐採木）	；富山市栃谷	t	18000	18000	18000	18000	18000	18000	113
TMB04	木根処理費（伐採木）	；射水市片口久々江字錦674-2	t	15000	15000	15000	15000	15000	15000	113
TMB47	木根処理費（伐採木）	；射水市新堀34-11	t	90000	90000	90000	90000	90000	90000	113
TMB49	木根処理費（伐採木）	；富山市坂下新上中島26	t	45000	45000	45000	45000	45000	45000	113
TMB10	木根処理費（伐採木）	；氷見市上田子字笹谷内119-3	t	22000	22000	22000	22000	22000	22000	113
TMB03	木根処理費（伐採木）	；高岡市東海老坂12	t	25000	25000	25000	25000	25000	25000	113
TMB50	木根処理費（伐採木）	；砺波市太田1877-1	t	55000	55000	55000	55000	55000	55000	113
TMB25	木根処理費（伐採木）	；南砺市岩屋4-1	t	----------	----------	----------	----------	----------	----------	113
TMB27	木根処理費（伐採木）	；高岡市福岡町本領1053-1	t	90000	90000	90000	90000	90000	90000	113
TMB26	木根処理費（伐採木）	；南砺市上田地内	t	18000	18000	18000	18000	18000	18000	113
TMB13	木根処理費（伐採木）	；南砺市立野原西375	t	18000	18000	18000	18000	18000	18000	113
TMB46	木根処理費（伐採木）	；小矢部市浅地字頭無6、7	t	22000	22000	22000	22000	22000	22000	113
TMB05	木根処理費（伐採木）	；小矢部市藤森字大尾	t	35000	35000	35000	35000	35000	35000	113
TMM11	木根処理費（木根）	；黒部市窪野杉大平59	t	30000	30000	30000	30000	30000	30000	113
TMM01	木根処理費（木根）	；滑川市笠木74-1	t	28000	28000	28000	28000	28000	28000	113

一 般 単 価 一 覧 表

(1)木根処理費　注意：受入れ制限を要確認

全地区単価

引き渡し場所
処理場持ち込

単価コード	名　　称	規　　格	単　位	単　価						機労材集計コード
				08 04 01	08 05 15	08 06 15	08 07 15	08 08 15	08 09 15	
TMM09	木根処理費（木根）	；富山市水橋市田袋318-6	t	40000	40000	40000	40000	40000	40000	113
TMM02	木根処理費（木根）	；中新川郡立山町半屋	t	40000	40000	40000	40000	40000	40000	113
TMM56	木根処理費（木根）	；富山市大島1-402	t	45000	45000	45000	45000	45000	45000	113
TMM51	木根処理費（木根）	；富山市流杉555-6	t	40000	40000	40000	40000	40000	40000	113
TMM14	木根処理費（木根）	；富山市松浦町9番30号	t	38000	38000	38000	38000	38000	38000	113
TMM53	木根処理費（木根）	；富山市興人町1-43	t	40000	40000	40000	40000	40000	40000	113
TMM17	木根処理費（木根）	；富山市東福沢3667-2	t	20000	20000	20000	20000	20000	20000	113
TMM52	木根処理費（木根）	；富山市上今町383	t	40000	40000	40000	40000	40000	40000	113
TMM12	木根処理費（木根）	；富山市万願寺38-1	t	25000	25000	25000	25000	25000	25000	113
TMM20	木根処理費（木根）	；富山市栃谷	t	25000	25000	25000	25000	25000	25000	113
TMM04	木根処理費（木根）	；射水市片口久々江字錦674-2	t	25000	25000	25000	25000	25000	25000	113
TMM47	木根処理費（木根）	；射水市新堀34-11	t	100000	100000	100000	100000	100000	100000	113
TMM42	木根処理費（木根）	；射水市津幡江687-3、690、691	t	25000	25000	25000	25000	25000	25000	113
TMM49	木根処理費（木根）	；富山市坂下新上中島26	t	40000	40000	40000	40000	40000	40000	113
TMM10	木根処理費（木根）	；氷見市上田子字笹谷内119-3	t	----------	----------	----------	----------	----------	----------	113
TMM03	木根処理費（木根）	；高岡市東海老坂12	t	45000	45000	45000	45000	45000	45000	113
TMM50	木根処理費（木根）	；砺波市太田1877-1	t	70000	70000	70000	70000	70000	70000	113
TMM25	木根処理費（木根）	；南砺市岩屋4-1	t	24000	24000	24000	24000	24000	24000	113
TMM27	木根処理費（木根）	；高岡市福岡町本領1053-1	t	100000	100000	100000	100000	100000	100000	113
TMM26	木根処理費（木根）	；南砺市上田地内	t	25000	25000	25000	25000	25000	25000	113
TMM13	木根処理費（木根）	；南砺市立野原西375	t	28000	28000	28000	28000	28000	28000	113
TMM46	木根処理費（木根）	；小矢部市浅地字頭無6、7	t	40000	40000	40000	40000	40000	40000	113
TMM05	木根処理費（木根）	；小矢部市藤森字大尾	t	55000	55000	55000	55000	55000	55000	113

一 般 単 価 一 覧 表

(1)【切削】　　注意：受入れ制限を要確認

全地区単価

引き渡し場所
処理場持ち込

単価コード	名　　称	規　　格	単　位	単　価						機労材集計コード
				08 04 01	08 05 15	08 06 15	08 07 15	08 08 15	08 09 15	
TAS45	アスファルト廃材処理費；切削（中間）	；黒部市荒俣533番地	m3	3520	3520	3520	3520	3520	3520	114
TAS02	アスファルト廃材処理費；切削（中間）	；黒部市荒俣字東清水田448-1	m3	3520	3520	3520	3520	3520	3520	114
TAS06	アスファルト廃材処理費；切削（中間）	；黒部市沓掛字道上割3593番地2外4筆	m3	3760	3760	3760	3760	3760	3760	114
TAS90	アスファルト廃材処理費；切削（中間）	；下新川郡入善町上飯野字野囲574-21ほか	m3	3520	3520	3520	3520	3520	3520	114
TAS03	アスファルト廃材処理費；切削（中間）	；黒部市若栗92	m3	3760	3760	3760	3760	3760	3760	114
TAS72	アスファルト廃材処理費；切削（中間）	；黒部市若栗字境谷割38-1	m3	3520	3520	3520	3520	3520	3520	114
TAS60	アスファルト廃材処理費；切削（中間）	；黒部市鏡野字南幅752番地1	m3	3520	3520	3520	3520	3520	3520	114
TAS56	アスファルト廃材処理費；切削（中間）	；魚津市坪野笠取字入山675	m3	2820	2820	2820	2820	2820	2820	114
TAS57	アスファルト廃材処理費；切削（中間）	；魚津市三ヶ字砂田1529-1	m3	2820	2820	2820	2820	2820	2820	114
TAS08	アスファルト廃材処理費；切削（中間）	；滑川市笠木74-1	m3	2350	2350	2350	2350	2350	2350	114
TAS108	アスファルト廃材処理費；切削（中間）	；中新川郡上市町黒川	m3	2350	2350	2350	2350	2350	2350	114
TAS99	アスファルト廃材処理費；切削（中間）	；中新川郡立山町千垣51番地	m3	2350	2350	2350	2350	2350	2350	114
TAS47	アスファルト廃材処理費；切削（中間）	；富山市水橋肘崎402	m3	1170	1170	1170	1170	1170	1170	114
TAS100	アスファルト廃材処理費；切削（中間）	；富山市水橋市田袋318-6	m3	5870	5870	5870	5870	5870	5870	114
TAS59	アスファルト廃材処理費；切削（中間）	；富山市宮成444番地	m3	3520	3520	3520	3520	3520	3520	114
TAS75	アスファルト廃材処理費；切削（中間）	；富山市宮成347	m3	2400	2400	2400	2400	2400	2400	114
TAS20	アスファルト廃材処理費；切削（中間）	；富山市水橋二杉331-1	m3	2350	2350	2350	2350	2350	2350	114
TAS11	アスファルト廃材処理費；切削（中間）	；中新川郡舟橋村東芦原347	m3	2350	2350	2350	2350	2350	2350	114
TAS10	アスファルト廃材処理費；切削（中間）	；中新川郡立山町半屋20	m3	2350	2350	2350	2350	2350	2350	114
TAS82	アスファルト廃材処理費；切削（中間）	；富山市大島1-402	m3	5640	5640	5640	5640	5640	5640	114
TAS104	アスファルト廃材処理費；切削（中間）	；富山市大島1-265-1	m3	4700	4700	4700	4700	4700	4700	114
TAS24	アスファルト廃材処理費；切削（中間）	；富山市東流杉82,83-1	m3	4700	4700	4700	4700	4700	4700	114
TAS109	アスファルト廃材処理費；切削（中間）	；富山市西番字東部3番地	m3	2350	2350	2350	2350	2350	2350	114
TAS15	アスファルト廃材処理費；切削（中間）	；富山市上今町383	m3	5870	5870	5870	5870	5870	5870	114
TAS13	アスファルト廃材処理費；切削（中間）	；富山市小黒	m3	2820	2820	2820	2820	2820	2820	114
TAS16	アスファルト廃材処理費；切削（中間）	；富山市上野新町12-92	m3	5870	5870	5870	5870	5870	5870	114
TAS19	アスファルト廃材処理費；切削（中間）	；富山市黒瀬203	m3	4230	4230	4230	4230	4230	4230	114
TAS41	アスファルト廃材処理費；切削（中間）	；富山市婦中町上轡田82	m3	5870	5870	5870	5870	5870	5870	114
TAS88	アスファルト廃材処理費；切削（中間）	；富山市婦中町上轡田678-1	m3	2820	2820	2820	2820	2820	2820	114
TAS86	アスファルト廃材処理費；切削（中間）	；富山市婦中町蔵島字八坂島313	m3	4700	4700	4700	4700	4700	4700	114

一 般 単 価 一 覧 表

(1)【切削】　　注意：受入れ制限を要確認

全地区単価

引き渡し場所
処理場持ち込

単価コード	名　　称	規　　格	単　位	単価						機労材集計コード
				08 04 01	08 05 15	08 06 15	08 07 15	08 08 15	08 09 15	
TAS73	アスファルト廃材処理費；切削（中間）	；富山市岩木新224-1	m3	4000	4000	4000	4000	4000	4000	114
TAS43	アスファルト廃材処理費；切削（中間）	；射水市西高木1212	m3	4700	4700	4700	4700	4700	4700	114
TAS106	アスファルト廃材処理費；切削（中間）	；射水市片口高場115-1	m3	70500	70500	70500	70500	70500	70500	114
TAS66	アスファルト廃材処理費；切削（中間）	；射水市津幡江687-3、690、691	m3	3520	3520	3520	3520	3520	3520	114
TAS21	アスファルト廃材処理費；切削（中間）	；富山市山本字重治ヶ市17	m3	2820	2820	2820	2820	2820	2820	114
TAS37	アスファルト廃材処理費；切削（中間）	；砺波市正権寺16-1	m3	4230	4230	4230	4230	4230	4230	114
TAS25	アスファルト廃材処理費；切削（中間）	；高岡市深沢8番地	m3	3360	3360	3360	3360	3360	3360	114
TAS28	アスファルト廃材処理費；切削（中間）	；高岡市西広上50	m3	4230	4230	4230	4230	4230	4230	114
TAS27	アスファルト廃材処理費；切削（中間）	；高岡市東海老坂12	m3	5640	5640	5640	5640	5640	5640	114
TAS29	アスファルト廃材処理費；切削（中間）	；氷見市上田子118	m3	4700	4700	4700	4700	4700	4700	114
TAS23	アスファルト廃材処理費；切削（中間）	；氷見市上田子字東平9番1	m3	4300	4300	4300	4300	4300	4300	114
TAS39	アスファルト廃材処理費；切削（中間）	；小矢部市芹川6029-1	m3	3520	3520	3520	3520	3520	3520	114
TAS98	アスファルト廃材処理費；切削（中間）	；砺波市太田1877-1	m3	94000	94000	94000	94000	94000	94000	114
TAS97	アスファルト廃材処理費；切削（中間）	；砺波市太田5477	m3	3520	3520	3520	3520	3520	3520	114
TAS46	アスファルト廃材処理費；切削（中間）	；南砺市岩屋4-1	m3	7050	7050	7050	7050	7050	7050	114
TAS42	アスファルト廃材処理費；切削（中間）	；南砺市岩武新361番地	m3	2820	2820	2820	2820	2820	2820	114
TAS33	アスファルト廃材処理費；切削（中間）	；南砺市安居字ハ-54-1	m3	5400	5400	5400	5400	5400	5400	114
TAS96	アスファルト廃材処理費；切削（中間）	；小矢部市名畑40-6、41-3	m3	2350	2350	2350	2350	2350	2350	114
TAS30	アスファルト廃材処理費；切削（中間）	；小矢部市八講田	m3	4700	4700	4700	4700	4700	4700	114
TAS35	アスファルト廃材処理費；切削（中間）	；小矢部市臼谷字大寺182	m3	5870	5870	5870	5870	5870	5870	114
TAS34	アスファルト廃材処理費；切削（中間）	；小矢部市藤森字大尾	m3	5870	5870	5870	5870	5870	5870	114

一 般 単 価 一 覧 表

(2)【掘削】　　注意：受入れ制限を要確認

全地区単価

引き渡し場所
処理場持ち込

単価コード	名　　称	規　　格	単　位	単　価						機労材集計コード
				08 04 01	08 05 15	08 06 15	08 07 15	08 08 15	08 09 15	
TAK45	アスファルト廃材処理費；掘削（中間）	；黒部市荒俣533番地	m3	3520	3520	3520	3520	3520	3520	114
TAK02	アスファルト廃材処理費；掘削（中間）	；黒部市荒俣字東清水田448-1	m3	3520	3520	3520	3520	3520	3520	114
TAK06	アスファルト廃材処理費；掘削（中間）	；黒部市沓掛字道上割3593番地2外4筆	m3	3760	3760	3760	3760	3760	3760	114
TAK90	アスファルト廃材処理費；掘削（中間）	；下新川郡入善町上飯野字野囲574-21ほか	m3	3520	3520	3520	3520	3520	3520	114
TAK03	アスファルト廃材処理費；掘削（中間）	；黒部市若栗92	m3	3760	3760	3760	3760	3760	3760	114
TAK72	アスファルト廃材処理費；掘削（中間）	；黒部市若栗字境谷割38-1	m3	3520	3520	3520	3520	3520	3520	114
TAK60	アスファルト廃材処理費；掘削（中間）	；黒部市鐘野字南幅752番地1	m3	3520	3520	3520	3520	3520	3520	114
TAK56	アスファルト廃材処理費；掘削（中間）	；魚津市坪野笠取字入山675	m3	2820	2820	2820	2820	2820	2820	114
TAK57	アスファルト廃材処理費；掘削（中間）	；魚津市三ヶ字砂田1529-1	m3	2820	2820	2820	2820	2820	2820	114
TAK08	アスファルト廃材処理費；掘削（中間）	；滑川市笠木74-1	m3	2350	2350	2350	2350	2350	2350	114
TAK108	アスファルト廃材処理費；掘削（中間）	；中新川郡上市町黒川字舟ノ谷198-乙	m3	2350	2350	2350	2350	2350	2350	114
TAK99	アスファルト廃材処理費；掘削（中間）	；中新川郡立山町千垣51番地	m3	2820	2820	2820	2820	2820	2820	114
TAK47	アスファルト廃材処理費；掘削（中間）	；富山市水橋肘崎402	m3	1880	1880	1880	1880	1880	1880	114
TAK100	アスファルト廃材処理費；掘削（中間）	；富山市水橋市田袋318-6	m3	5870	5870	5870	5870	5870	5870	114
TAK59	アスファルト廃材処理費；掘削（中間）	；富山市宮成444番地	m3	3520	3520	3520	3520	3520	3520	114
TAK75	アスファルト廃材処理費；掘削（中間）	；富山市宮成347	m3	2400	2400	2400	2400	2400	2400	114
TAK20	アスファルト廃材処理費；掘削（中間）	；富山市水橋二杉331-1	m3	2350	2350	2350	2350	2350	2350	114
TAK11	アスファルト廃材処理費；掘削（中間）	；中新川郡舟橋村東芦原347	m3	2350	2350	2350	2350	2350	2350	114
TAK10	アスファルト廃材処理費；掘削（中間）	；中新川郡立山町半屋20	m3	2350	2350	2350	2350	2350	2350	114
TAK82	アスファルト廃材処理費；掘削（中間）	；富山市大島1-402	m3	5640	5640	5640	5640	5640	5640	114
TAK104	アスファルト廃材処理費；掘削（中間）	；富山市大島1-265-1	m3	4700	4700	4700	4700	4700	4700	114
TAK24	アスファルト廃材処理費；掘削（中間）	；富山市東流杉82,83-1	m3	4700	4700	4700	4700	4700	4700	114
TAK14	アスファルト廃材処理費；掘削（中間）	；富山市流杉555-6	m3	5870	5870	5870	5870	5870	5870	114
TAK109	アスファルト廃材処理費；掘削（中間）	；富山市西番字東部3番地	m3	2820	2820	2820	2820	2820	2820	114
TAK15	アスファルト廃材処理費；掘削（中間）	；富山市上今町383	m3	5870	5870	5870	5870	5870	5870	114
TAK13	アスファルト廃材処理費；掘削（中間）	；富山市小黒	m3	2820	2820	2820	2820	2820	2820	114
TAK16	アスファルト廃材処理費；掘削（中間）	；富山市上野新町12-92	m3	5870	5870	5870	5870	5870	5870	114
TAK19	アスファルト廃材処理費；掘削（中間）	；富山市黒瀬203	m3	4230	4230	4230	4230	4230	4230	114
TAK41	アスファルト廃材処理費；掘削（中間）	；富山市婦中町上轡田82	m3	4700	4700	4700	4700	4700	4700	114
TAK88	アスファルト廃材処理費；掘削（中間）	；富山市婦中町上轡田678-1	m3	2820	2820	2820	2820	2820	2820	114

一 般 単 価 一 覧 表

(2)【掘削】　　注意：受入れ制限を要確認

全地区単価

引き渡し場所
処理場持ち込

単価コード	名　　称	規　　格	単　位	単　価						機労材集計コード
				08 04 01	08 05 15	08 06 15	08 07 15	08 08 15	08 09 15	
TAK86	アスファルト廃材処理費；掘削（中間）	；富山市婦中町蔵島字八坂島313	m3	4700	4700	4700	4700	4700	4700	114
TAK73	アスファルト廃材処理費；掘削（中間）	；富山市岩木新224-1	m3	4000	4000	4000	4000	4000	4000	114
TAK43	アスファルト廃材処理費；掘削（中間）	；射水市西高木1212	m3	4700	4700	4700	4700	4700	4700	114
TAK106	アスファルト廃材処理費；掘削（中間）	；射水市片口高場115-1	m3	70500	70500	70500	70500	70500	70500	114
TAK66	アスファルト廃材処理費；掘削（中間）	；射水市津幡江687-3、690、691	m3	3520	3520	3520	3520	3520	3520	114
TAK21	アスファルト廃材処理費；掘削（中間）	；富山市山本字重治ヶ市17	m3	2820	2820	2820	2820	2820	2820	114
TAK37	アスファルト廃材処理費；掘削（中間）	；砺波市正権寺16-1	m3	4230	4230	4230	4230	4230	4230	114
TAK25	アスファルト廃材処理費；掘削（中間）	；高岡市深沢8番地	m3	3360	3360	3360	3360	3360	3360	114
TAK28	アスファルト廃材処理費；掘削（中間）	；高岡市西広上50	m3	4230	4230	4230	4230	4230	4230	114
TAK27	アスファルト廃材処理費；掘削（中間）	；高岡市東海老坂12	m3	5640	5640	5640	5640	5640	5640	114
TAK29	アスファルト廃材処理費；掘削（中間）	；氷見市上田子118	m3	4700	4700	4700	4700	4700	4700	114
TAK23	アスファルト廃材処理費；掘削（中間）	；氷見市上田子字東平9番1	m3	3700	3700	3700	3700	3700	3700	114
TAK39	アスファルト廃材処理費；掘削（中間）	；小矢部市芹川6029-1	m3	3520	3520	3520	3520	3520	3520	114
TAK98	アスファルト廃材処理費；掘削（中間）	；砺波市太田1877-1	m3	94000	94000	94000	94000	94000	94000	114
TAK97	アスファルト廃材処理費；掘削（中間）	；砺波市太田5477	m3	3520	3520	3520	3520	3520	3520	114
TAK46	アスファルト廃材処理費；掘削（中間）	；南砺市岩屋4-1	m3	7050	7050	7050	7050	7050	7050	114
TAK42	アスファルト廃材処理費；掘削（中間）	；南砺市岩武新361番地	m3	2820	2820	2820	2820	2820	2820	114
TAK33	アスファルト廃材処理費；掘削（中間）	；南砺市安居ハ-54-1	m3	5400	5400	5400	5400	5400	5400	114
TAK96	アスファルト廃材処理費；掘削（中間）	；小矢部市名畑40-6、41-3	m3	2350	2350	2350	2350	2350	2350	114
TAK35	アスファルト廃材処理費；掘削（中間）	；小矢部市臼谷字大寺182	m3	5870	5870	5870	5870	5870	5870	114
TAK34	アスファルト廃材処理費；掘削（中間）	；小矢部市藤森字大尾	m3	6340	6340	6340	6340	6340	6340	114

一 般 単 価 一 覧 表

(1)【有筋】　　注意：受入れ制限を要確認

全地区単価

引き渡し場所
処理場持ち込

単価コード	名　　称	規　　格	単　位	単　価						機労材集計コード
				08 04 01	08 05 15	08 06 15	08 07 15	08 08 15	08 09 15	
TCY45	コンクリート廃材処理費；有筋（中間）	；黒部市荒俣533番地	m3	4500	4500	4500	4500	4500	4500	115
TCY02	コンクリート廃材処理費；有筋（中間）	；黒部市荒俣字東清水田448-1	m3	4500	4500	4500	4500	4500	4500	115
TCY06	コンクリート廃材処理費；有筋（中間）	；黒部市沓掛字道上割3593ほか	m3	4000	4000	4000	4000	4000	4000	115
TCY90	コンクリート廃材処理費；有筋（中間）	；下新川郡入善町上飯野字野囲574-21ほか	m3	4250	4250	4250	4250	4250	4250	115
TCY03	コンクリート廃材処理費；有筋（中間）	；黒部市若栗92	m3	5000	5000	5000	5000	5000	5000	115
TCY72	コンクリート廃材処理費；有筋（中間）	；黒部市若栗字境谷割38-1	m3	4000	4000	4000	4000	4000	4000	115
TCY60	コンクリート廃材処理費；有筋（中間）	；黒部市鏡野字南幅752番地1	m3	4500	4500	4500	4500	4500	4500	115
TCY56	コンクリート廃材処理費；有筋（中間）	；魚津市坪野笠取字入山675	m3	4250	4250	4250	4250	4250	4250	115
TCY57	コンクリート廃材処理費；有筋（中間）	；魚津市三ヶ字砂田1529-1	m3	3750	3750	3750	3750	3750	3750	115
TCY08	コンクリート廃材処理費；有筋（中間）	；滑川市笠木74-1	m3	3000	3000	3000	3000	3000	3000	115
TCY108	コンクリート廃材処理費；有筋（中間）	；中新川郡上市町黒川字舟ノ谷198-乙	m3	5500	5500	5500	5500	5500	5500	115
TCY99	コンクリート廃材処理費；有筋（中間）	；中新川郡立山町千垣51番地	m3	2500	2500	2500	2500	2500	2500	115
TCY47	コンクリート廃材処理費；有筋（中間）	；富山市水橋肘崎402	m3	4500	4500	4500	4500	4500	4500	115
TCY100	コンクリート廃材処理費；有筋（中間）	；富山市水橋市田袋318-6	m3	6250	6250	6250	6250	6250	6250	115
TCY75	コンクリート廃材処理費；有筋（中間）	；富山市宮成347	m3	3000	3000	3000	3000	3000	3000	115
TCY20	コンクリート廃材処理費；有筋（中間）	；富山市水橋二杉331-1	m3	3000	3000	3000	3000	3000	3000	115
TCY11	コンクリート廃材処理費；有筋（中間）	；中新川郡舟橋村東芦原347	m3	3750	3750	3750	3750	3750	3750	115
TCY10	コンクリート廃材処理費；有筋（中間）	；中新川郡立山町半屋20	m3	3750	3750	3750	3750	3750	3750	115
TCY82	コンクリート廃材処理費；有筋（中間）	；富山市大島1-402	m3	4500	4500	4500	4500	4500	4500	115
TCY104	コンクリート廃材処理費；有筋（中間）	；富山市大島1-265-1	m3	8750	8750	8750	8750	8750	8750	115
TCY24	コンクリート廃材処理費；有筋（中間）	；富山市東流杉82,83-1	m3	8750	8750	8750	8750	8750	8750	115
TCY14	コンクリート廃材処理費；有筋（中間）	；富山市流杉555-6	m3	3750	3750	3750	3750	3750	3750	115
TCY109	コンクリート廃材処理費；有筋（中間）	；富山市西番字東部3番地	m3	2500	2500	2500	2500	2500	2500	115
TCY15	コンクリート廃材処理費；有筋（中間）	；富山市上今町383	m3	3750	3750	3750	3750	3750	3750	115
TCY13	コンクリート廃材処理費；有筋（中間）	；富山市小黒	m3	3000	3000	3000	3000	3000	3000	115
TCY16	コンクリート廃材処理費；有筋（中間）	；富山市上野新町12-92	m3	3750	3750	3750	3750	3750	3750	115
TCY19	コンクリート廃材処理費；有筋（中間）	；富山市黒瀬203	m3	8250	8250	8250	8250	8250	8250	115
TCY88	コンクリート廃材処理費；有筋（中間）	；富山市婦中町上轡田678-1	m3	4000	4000	4000	4000	4000	4000	115
TCY86	コンクリート廃材処理費；有筋（中間）	；富山市婦中町蔵島字八坂島313	m3	3500	3500	3500	3500	3500	3500	115
TCY73	コンクリート廃材処理費；有筋（中間）	；富山市岩木新224-1	m3	4000	4000	4000	4000	4000	4000	115

一 般 単 価 一 覧 表

(1)【有筋】　　注意：受入れ制限を要確認

全地区単価

引き渡し場所
処理場持ち込

単価コード	名　　称	規　　格	単　位	単　価						機労材集計コード
				08 04 01	08 05 15	08 06 15	08 07 15	08 08 15	08 09 15	
TCY43	コンクリート廃材処理費；有筋（中間）	；射水市西高木1212	m3	7500	7500	7500	7500	7500	7500	115
TCY106	コンクリート廃材処理費；有筋（中間）	；射水市片口高場115-1	m3	75000	75000	75000	75000	75000	75000	115
TCY66	コンクリート廃材処理費；有筋（中間）	；射水市津幡江687-3、690、691	m3	3250	3250	3250	3250	3250	3250	115
TCY21	コンクリート廃材処理費；有筋（中間）	；富山市坂下新上中島26	m3	3000	3000	3000	3000	3000	3000	115
TCY37	コンクリート廃材処理費；有筋（中間）	；砺波市正権寺16-1	m3	3750	3750	3750	3750	3750	3750	115
TCY25	コンクリート廃材処理費；有筋（中間）	；高岡市深沢8番地	m3	4070	4070	4070	4070	4070	4070	115
TCY27	コンクリート廃材処理費；有筋（中間）	；高岡市東海老坂12	m3	4500	4500	4500	4500	4500	4500	115
TCY29	コンクリート廃材処理費；有筋（中間）	；氷見市上田子118	m3	6345	6345	6345	6345	6345	6345	115
TCY23	コンクリート廃材処理費；有筋（中間）	；氷見市上田子字東平9番1	m3	4200	4200	4200	4200	4200	4200	115
TCY39	コンクリート廃材処理費；有筋（中間）	；小矢部市芹川6029-1	m3	3750	3750	3750	3750	3750	3750	115
TCY98	コンクリート廃材処理費；有筋（中間）	；砺波市太田1877-1	m3	50000	50000	50000	50000	50000	50000	115
TCY97	コンクリート廃材処理費；有筋（中間）	；砺波市太田5477	m3	3750	3750	3750	3750	3750	3750	115
TCY46	コンクリート廃材処理費；有筋（中間）	；南砺市岩屋4-1	m3	7500	7500	7500	7500	7500	7500	115
TCY42	コンクリート廃材処理費；有筋（中間）	；南砺市岩武新361番地	m3	3000	3000	3000	3000	3000	3000	115
TCY33	コンクリート廃材処理費；有筋（中間）	；南砺市安居字ハ-54-1	m3	7370	7370	7370	7370	7370	7370	115
TCY96	コンクリート廃材処理費；有筋（中間）	；小矢部市名畑40-6、41-3	m3	2750	2750	2750	2750	2750	2750	115
TCY30	コンクリート廃材処理費；有筋（中間）	；小矢部市八講田	m3	6250	6250	6250	6250	6250	6250	115
TCY35	コンクリート廃材処理費；有筋（中間）	；小矢部市臼谷字大寺182	m3	6250	6250	6250	6250	6250	6250	115
TCY34	コンクリート廃材処理費；有筋（中間）	；小矢部市藤森字大尾	m3	5500	5500	5500	5500	5500	5500	115
TCY63	コンクリート廃材処理費；有筋（中間）	；南砺市上田地内	m3	3120	3120	3120	3120	3120	3120	115

一 般 単 価 一 覧 表

(2)【無筋】　　注意：受入れ制限を要確認

全地区単価

引き渡し場所
処理場持ち込

単価コード	名　　称	規　　格	単　位	単　価						機労材集計コード
				08 04 01	08 05 15	08 06 15	08 07 15	08 08 15	08 09 15	
TCM45	コンクリート廃材処理費；無筋（中間）	；黒部市荒俣533番地	m3	3520	3520	3520	3520	3520	3520	115
TCM02	コンクリート廃材処理費；無筋（中間）	；黒部市荒俣字東清水田448-1	m3	3520	3520	3520	3520	3520	3520	115
TCM06	コンクリート廃材処理費；無筋（中間）	；黒部市沓掛字道上割3593番地2ほか	m3	3050	3050	3050	3050	3050	3050	115
TCM90	コンクリート廃材処理費；無筋（中間）	；下新川郡入善町上飯野字野囲574-21ほか	m3	3520	3520	3520	3520	3520	3520	115
TCM03	コンクリート廃材処理費；無筋（中間）	；黒部市若栗92	m3	3760	3760	3760	3760	3760	3760	115
TCM72	コンクリート廃材処理費；無筋（中間）	；黒部市若栗字境谷割38-1	m3	3290	3290	3290	3290	3290	3290	115
TCM60	コンクリート廃材処理費；無筋（中間）	；黒部市鏡野字南幅752番地1	m3	3520	3520	3520	3520	3520	3520	115
TCM56	コンクリート廃材処理費；無筋（中間）	；魚津市坪野笠取字入山675	m3	2820	2820	2820	2820	2820	2820	115
TCM57	コンクリート廃材処理費；無筋（中間）	；魚津市三ヶ字砂田1529-1	m3	2820	2820	2820	2820	2820	2820	115
TCM08	コンクリート廃材処理費；無筋（中間）	；滑川市笠木74-1	m3	2350	2350	2350	2350	2350	2350	115
TCM108	コンクリート廃材処理費；無筋（中間）	；中新川郡上市町黒川字舟ノ谷198-乙	m3	2350	2350	2350	2350	2350	2350	115
TCM99	コンクリート廃材処理費；無筋（中間）	；中新川郡立山町千垣51番地	m3	1880	1880	1880	1880	1880	1880	115
TCM47	コンクリート廃材処理費；無筋（中間）	；富山市水橋肘崎402	m3	1880	1880	1880	1880	1880	1880	115
TCM100	コンクリート廃材処理費；無筋（中間）	；富山市水橋市田袋318-6	m3	4700	4700	4700	4700	4700	4700	115
TCM75	コンクリート廃材処理費；無筋（中間）	；富山市宮成347	m3	2400	2400	2400	2400	2400	2400	115
TCM20	コンクリート廃材処理費；無筋（中間）	；富山市水橋二杉331-1	m3	2820	2820	2820	2820	2820	2820	115
TCM11	コンクリート廃材処理費；無筋（中間）	；中新川郡舟橋村東芦原347	m3	2350	2350	2350	2350	2350	2350	115
TCM10	コンクリート廃材処理費；無筋（中間）	；中新川郡立山町半屋20	m3	2350	2350	2350	2350	2350	2350	115
TCM82	コンクリート廃材処理費；無筋（中間）	；富山市大島1-402	m3	3520	3520	3520	3520	3520	3520	115
TCM104	コンクリート廃材処理費；無筋（中間）	；富山市大島1-265-1	m3	4700	4700	4700	4700	4700	4700	115
TCM24	コンクリート廃材処理費；無筋（中間）	；富山市東流杉82,83-1	m3	4700	4700	4700	4700	4700	4700	115
TCM14	コンクリート廃材処理費；無筋（中間）	；富山市流杉555-6	m3	2350	2350	2350	2350	2350	2350	115
TCM109	コンクリート廃材処理費；無筋（中間）	；富山市西番字東部3番地	m3	1880	1880	1880	1880	1880	1880	115
TCM15	コンクリート廃材処理費；無筋（中間）	；富山市上今町383	m3	3520	3520	3520	3520	3520	3520	115
TCM13	コンクリート廃材処理費；無筋（中間）	；富山市小黒	m3	2350	2350	2350	2350	2350	2350	115
TCM16	コンクリート廃材処理費；無筋（中間）	；富山市上野新町12-92	m3	3520	3520	3520	3520	3520	3520	115
TCM19	コンクリート廃材処理費；無筋（中間）	；富山市黒瀬203	m3	6110	6110	6110	6110	6110	6110	115
TCM88	コンクリート廃材処理費；無筋（中間）	；富山市婦中町上轡田678-1	m3	2580	2580	2580	2580	2580	2580	115
TCM86	コンクリート廃材処理費；無筋（中間）	；富山市婦中町蔵島字八坂島313	m3	2820	2820	2820	2820	2820	2820	115
TCM73	コンクリート廃材処理費；無筋（中間）	；富山市岩木新224-1	m3	3500	3500	3500	3500	3500	3500	115

一 般 単 価 一 覧 表

(2)【無筋】　　注意：受入れ制限を要確認

全地区単価

引き渡し場所
処理場持ち込

単価コード	名　　称	規　　格	単　位	単　価						機労材集計コード
				08 04 01	08 05 15	08 06 15	08 07 15	08 08 15	08 09 15	
TCM43	コンクリート廃材処理費；無筋（中間）	；射水市西高木1212	m3	5870	5870	5870	5870	5870	5870	115
TCM106	コンクリート廃材処理費；無筋（中間）	；射水市片口高場115-1	m3	70500	70500	70500	70500	70500	70500	115
TCM66	コンクリート廃材処理費；無筋（中間）	；射水市津幡江687-3、690、691	m3	2350	2350	2350	2350	2350	2350	115
TCM21	コンクリート廃材処理費；無筋（中間）	；富山市山本字重治ヶ市17	m3	2820	2820	2820	2820	2820	2820	115
TCM37	コンクリート廃材処理費；無筋（中間）	；砺波市正権寺16-1	m3	3520	3520	3520	3520	3520	3520	115
TCM25	コンクリート廃材処理費；無筋（中間）	；高岡市深沢8番地	m3	2350	2350	2350	2350	2350	2350	115
TCM27	コンクリート廃材処理費；無筋（中間）	；高岡市東海老坂12	m3	3520	3520	3520	3520	3520	3520	115
TCM29	コンクリート廃材処理費；無筋（中間）	；氷見市上田子118	m3	5640	5640	5640	5640	5640	5640	115
TCM23	コンクリート廃材処理費；無筋（中間）	；氷見市上田子字東平9番1	m3	3500	3500	3500	3500	3500	3500	115
TCM39	コンクリート廃材処理費；無筋（中間）	；小矢部市芹川6029-1	m3	2350	2350	2350	2350	2350	2350	115
TCM98	コンクリート廃材処理費；無筋（中間）	；砺波市太田1877-1	m3	47000	47000	47000	47000	47000	47000	115
TCM97	コンクリート廃材処理費；無筋（中間）	；砺波市太田5477	m3	2820	2820	2820	2820	2820	2820	115
TCM46	コンクリート廃材処理費；無筋（中間）	；南砺市岩屋4-1	m3	5870	5870	5870	5870	5870	5870	115
TCM42	コンクリート廃材処理費；無筋（中間）	；南砺市岩武新361番地	m3	2110	2110	2110	2110	2110	2110	115
TCM33	コンクリート廃材処理費；無筋（中間）	；南砺市安居字ハ-54-1	m3	4110	4110	4110	4110	4110	4110	115
TCM96	コンクリート廃材処理費；無筋（中間）	；小矢部市名畑40-6、41-3	m3	1550	1550	1550	1550	1550	1550	115
TCM30	コンクリート廃材処理費；無筋（中間）	；小矢部市八講田	m3	2350	2350	2350	2350	2350	2350	115
TCM35	コンクリート廃材処理費；無筋（中間）	；小矢部市臼谷字大寺182	m3	3520	3520	3520	3520	3520	3520	115
TCM34	コンクリート廃材処理費；無筋（中間）	；小矢部市藤森字大尾	m3	4700	4700	4700	4700	4700	4700	115
TCM63	コンクリート廃材処理費；無筋（中間）	；南砺市上田地内	m3	2350	2350	2350	2350	2350	2350	115

一 般 単 価 一 覧 表

(3)【有筋・2次製品】注意：受入制限要確認

全地区単価

引き渡し場所
処理場持ち込

単価コード	名　　称	規　　格	単　位	単　価						機労材集計コード
				08 04 01	08 05 15	08 06 15	08 07 15	08 08 15	08 09 15	
TCN45	コンクリート廃材処理費；二次製品（中間）	；黒部市荒俣533番地	m3	5250	5250	5250	5250	5250	5250	115
TCN02	コンクリート廃材処理費；二次製品（中間）	；黒部市荒俣字東清水田448-1	m3	5000	5000	5000	5000	5000	5000	115
TCN06	コンクリート廃材処理費；二次製品（中間）	；黒部市沓掛字道上割3593番地2ほか	m3	4000	4000	4000	4000	4000	4000	115
TCN90	コンクリート廃材処理費；二次製品（中間）	；下新川郡入善町上飯野字野囲574-21ほか	m3	5000	5000	5000	5000	5000	5000	115
TCN03	コンクリート廃材処理費；二次製品（中間）	；黒部市若栗92	m3	6250	6250	6250	6250	6250	6250	115
TCN72	コンクリート廃材処理費；二次製品（中間）	；黒部市若栗字境谷割38-1	m3	4750	4750	4750	4750	4750	4750	115
TCN60	コンクリート廃材処理費；二次製品（中間）	；黒部市鏡野字南幅752番1	m3	5250	5250	5250	5250	5250	5250	115
TCN56	コンクリート廃材処理費；二次製品（中間）	；魚津市坪野笠取字入山675	m3	10000	10000	10000	10000	10000	10000	115
TCN57	コンクリート廃材処理費；二次製品（中間）	；魚津市三ヶ字砂田1529-1	m3	6250	6250	6250	6250	6250	6250	115
TCN08	コンクリート廃材処理費；二次製品（中間）	；滑川市笠木74-1	m3	5500	5500	5500	5500	5500	5500	115
TCN108	コンクリート廃材処理費；二次製品（中間）	；中新川郡上市町黒川字舟ノ谷198-乙	m3	8000	8000	8000	8000	8000	8000	115
TCN47	コンクリート廃材処理費；二次製品（中間）	；富山市水橋肘崎402	m3	10000	10000	10000	10000	10000	10000	115
TCN100	コンクリート廃材処理費；二次製品（中間）	；富山市水橋市田袋318-6	m3	12500	12500	12500	12500	12500	12500	115
TCN75	コンクリート廃材処理費；二次製品（中間）	；富山市宮成347	m3	3000	3000	3000	3000	3000	3000	115
TCN20	コンクリート廃材処理費；二次製品（中間）	；富山市水橋二杉331-1	m3	10000	10000	10000	10000	10000	10000	115
TCN11	コンクリート廃材処理費；二次製品（中間）	；中新川郡舟橋村東芦原347	m3	10000	10000	10000	10000	10000	10000	115
TCN10	コンクリート廃材処理費；二次製品（中間）	；中新川郡立山町半屋20	m3	10000	10000	10000	10000	10000	10000	115
TCN82	コンクリート廃材処理費；二次製品（中間）	；富山市大島1-402	m3	8750	8750	8750	8750	8750	8750	115
TCN104	コンクリート廃材処理費；二次製品（中間）	；富山市大島1-265-1	m3	11250	11250	11250	11250	11250	11250	115
TCN24	コンクリート廃材処理費；二次製品（中間）	；富山市東流杉82,83-1	m3	11250	11250	11250	11250	11250	11250	115
TCN14	コンクリート廃材処理費；二次製品（中間）	；富山市流杉555-6	m3	10000	10000	10000	10000	10000	10000	115
TCN15	コンクリート廃材処理費；二次製品（中間）	；富山市上今町383	m3	7500	7500	7500	7500	7500	7500	115
TCN13	コンクリート廃材処理費；二次製品（中間）	；富山市小黒	m3	5000	5000	5000	5000	5000	5000	115
TCN16	コンクリート廃材処理費；二次製品（中間）	；富山市上野新町12-92	m3	7500	7500	7500	7500	7500	7500	115
TCN19	コンクリート廃材処理費；二次製品（中間）	；富山市黒瀬203	m3	10250	10250	10250	10250	10250	10250	115
TCN88	コンクリート廃材処理費；二次製品（中間）	；富山市婦中町上轡田678-1	m3	5250	5250	5250	5250	5250	5250	115
TCN86	コンクリート廃材処理費；二次製品（中間）	；富山市婦中町蔵島字八坂島313	m3	5500	5500	5500	5500	5500	5500	115
TCN73	コンクリート廃材処理費；二次製品（中間）	；富山市岩木新224-1	m3	7200	7200	7200	7200	7200	7200	115
TCN43	コンクリート廃材処理費；二次製品（中間）	；射水市西高木1212	m3	10000	10000	10000	10000	10000	10000	115
TCN106	コンクリート廃材処理費；二次製品（中間）	；射水市片口高場115-1	m3	75000	75000	75000	75000	75000	75000	115

一 般 単 価 一 覧 表

(3)【有筋・2次製品】注意：受入制限要確認

全地区単価

引き渡し場所
処理場持ち込

単価コード	名　　称	規　　格	単　位	単　価						機労材集計コード
				08 04 01	08 05 15	08 06 15	08 07 15	08 08 15	08 09 15	
TCN66	コンクリート廃材処理費；二次製品（中間）	；射水市津幡江687-3、690、691	m3	7000	7000	7000	7000	7000	7000	115
TCN21	コンクリート廃材処理費；二次製品（中間）	；富山市山本字重治ヶ市17	m3	6250	6250	6250	6250	6250	6250	115
TCN37	コンクリート廃材処理費；二次製品（中間）	；砺波市正権寺16-1	m3	6250	6250	6250	6250	6250	6250	115
TCN27	コンクリート廃材処理費；二次製品（中間）	；高岡市東海老坂12	m3	8750	8750	8750	8750	8750	8750	115
TCN29	コンクリート廃材処理費；二次製品（中間）	；氷見市上田子118	m3	7520	7520	7520	7520	7520	7520	115
TCN23	コンクリート廃材処理費；二次製品（中間）	；氷見市上田子字東平9番1	m3	6500	6500	6500	6500	6500	6500	115
TCN39	コンクリート廃材処理費；二次製品（中間）	；小矢部市芹川6029-1	m3	6250	6250	6250	6250	6250	6250	115
TCN98	コンクリート廃材処理費；二次製品（中間）	；砺波市太田1877-1	m3	175000	175000	175000	175000	175000	175000	115
TCN97	コンクリート廃材処理費；二次製品（中間）	；砺波市太田5477	m3	6250	6250	6250	6250	6250	6250	115
TCN46	コンクリート廃材処理費；二次製品（中間）	；南砺市岩屋4-1	m3	12500	12500	12500	12500	12500	12500	115
TCN42	コンクリート廃材処理費；二次製品（中間）	；南砺市岩武新361番地	m3	5500	5500	5500	5500	5500	5500	115
TCN33	コンクリート廃材処理費；二次製品（中間）	；南砺市安居字ハ-54-1	m3	7370	7370	7370	7370	7370	7370	115
TCN96	コンクリート廃材処理費；二次製品（中間）	；小矢部市名畑40-6、41-3	m3	7500	7500	7500	7500	7500	7500	115
TCN30	コンクリート廃材処理費；二次製品（中間）	；小矢部市八講田	m3	8750	8750	8750	8750	8750	8750	115
TCN35	コンクリート廃材処理費；二次製品（中間）	；小矢部市臼谷字大寺182	m3	10000	10000	10000	10000	10000	10000	115
TCN34	コンクリート廃材処理費；二次製品（中間）	；小矢部市藤森字大尾	m3	10000	10000	10000	10000	10000	10000	115
TCN63	コンクリート廃材処理費；二次製品（中間）	；南砺市上田地内	m3	6250	6250	6250	6250	6250	6250	115

一 般 単 価 一 覧 表

(1)【塩ビ系】注意:単位,受入れ制限要確認

全地区単価

引き渡し場所
処理場持ち込

単価コード	名　　称	規　　格	単　位	単　価						機労材集計コード
				08 04 01	08 05 15	08 06 15	08 07 15	08 08 15	08 09 15	
TEB06	プラスチック廃材（塩ビ系）	;富山市上今町	m3	18000	18000	18000	18000	18000	18000	106
TEB07	プラスチック廃材（塩ビ系）	;富山市興人町	m3	18000	18000	18000	18000	18000	18000	106
TEB11	プラスチック廃材（塩ビ系）	;射水市片口久々江字錦	t	100000	100000	100000	100000	100000	100000	106
TEB13	プラスチック廃材（塩ビ系）	;射水市新堀	t	100000	100000	100000	100000	100000	100000	106
TEB14	プラスチック廃材（塩ビ系）	;射水市片口高場	m3	23000	23000	23000	23000	23000	23000	106
TEB09	プラスチック廃材（塩ビ系）	;富山市坂下新上中島	t	80000	80000	80000	80000	80000	80000	106
TEB16	プラスチック廃材（塩ビ系）	;高岡市東海老坂	t	100000	100000	100000	100000	100000	100000	106
TEB18	プラスチック廃材（塩ビ系）	;砺波市太田1877-1	t	200000	200000	200000	200000	200000	200000	106
TEB22	プラスチック廃材（塩ビ系）	;南砺市岩屋	m3	20000	20000	20000	20000	20000	20000	106
TEB17	プラスチック廃材（塩ビ系）	;高岡市福岡町本領	t	100000	100000	100000	100000	100000	100000	106
TEB20	プラスチック廃材（塩ビ系）	;小矢部市藤森字大尾	m3	25000	25000	25000	25000	25000	25000	106

一 般 単 価 一 覧 表

(1)砂質土・粘質土

全地区単価

引き渡し場所
土場積込渡し

単価コード	名　　称	規　　格	単　位	単　価						機労材集計コード
				08 04 01	08 05 15	08 06 15	08 07 15	08 08 15	08 09 15	
	1. 土砂の状態	ほぐれ土（土量換算係数および								
		ロス率等を考慮する。）								
	2. 土砂の単価	土取場積込み渡し								
	3. 現場渡し価格	別途、運搬費を計上する必要がある。								
	4. 運搬費	「地山土量」×「土砂運搬の施工単価」を計								
		上する必要がある。（土量変化率を用いる）								
	●砂質土----------									
TB458	客土母材（砂質土）；平林	；富山市八尾町平林	m3	1800	1800	1800	1800	1800	1800	109
TB490	客土母材（砂質土）；吉谷	；富山市婦中町吉谷	m3	3200	3200	3200	3200	3200	3200	109
TB471	客土母材（砂質土）；暮谷	；小矢部市臼谷字暮谷	m3	1600	1600	1600	1600	1600	1600	109
	●粘質土----------									
TB491	客土母材（粘性土）；吉谷	；富山市婦中町吉谷	m3	3000	3000	3000	3000	3000	3000	109

一 般 単 価 一 覧 表

(1)切断排水処理費 注意：受入れ制限を注意

全地区単価

引き渡し場所
処理場持ち込

単価コード	名　　称	規　　格	単　位	単　価						機労材集計コード
				08 04 01	08 05 15	08 06 15	08 07 15	08 08 15	08 09 15	
TAC02	As舗装切断排水	；富山市八尾町田中	m3	23000	23000	23000	23000	23000	23000	113
TAC10	As舗装切断排水	；射水市入会地	t	22000	22000	22000	22000	22000	22000	113
TAC12	As舗装切断排水	；高岡市野村	m3	83500	83500	83500	83500	83500	83500	113
TAC09	As舗装切断排水	；高岡市四谷	t	25000	25000	25000	25000	25000	25000	113
TAC13	As舗装切断排水	；氷見市海津	t	23000	23000	23000	23000	23000	23000	113
TCC02	Co舗装切断排水	；富山市八尾町田中	m3	23000	23000	23000	23000	23000	23000	113
TCC10	Co舗装切断排水	；射水市入会地	t	22000	22000	22000	22000	22000	22000	113
TCC12	Co舗装切断排水	；高岡市野村	m3	83500	83500	83500	83500	83500	83500	113
TCC09	Co舗装切断排水	；高岡市四屋	t	25000	25000	25000	25000	25000	25000	113
TCC13	Co舗装切断排水	；氷見市海津	t	20000	20000	20000	20000	20000	20000	113

一 般 単 価 一 覧 表

(1)市場単価

全地区単価

引き渡し場所
賃料

単価コード	名　　称	規　　格	単　位	単　価						機労材集計コード
				08 04 01	08 05 15	08 06 15	08 07 15	08 08 15	08 09 15	
	●ショベル系掘削機----------									
TVA73	小型バックホウ賃料　；クローラ型	；山積 0.055m3（平積 0.04m3）	日	＊非開示＊	＊非開示＊	＊非開示＊	＊非開示＊	＊非開示＊	＊非開示＊	199
TVA75	小型バックホウ賃料　；クローラ型	；山積0.09m3（平積0.07m3）後方超旋回	日	＊非開示＊	＊非開示＊	＊非開示＊	＊非開示＊	＊非開示＊	＊非開示＊	199
TVA71	小型バックホウ賃料　；クローラ型	；山積 0.11m3（平積 0.08m3）	日	＊非開示＊	＊非開示＊	＊非開示＊	＊非開示＊	＊非開示＊	＊非開示＊	199
TVA72	小型バックホウ賃料　；クローラ型	；山積 0.13m3（平積 0.1m3）	日	＊非開示＊	＊非開示＊	＊非開示＊	＊非開示＊	＊非開示＊	＊非開示＊	199
TVA82	バックホウ賃料　　；クローラ型	；山積 0.28m3（平積 0.2m3）	日	＊非開示＊	＊非開示＊	＊非開示＊	＊非開示＊	＊非開示＊	＊非開示＊	199
TVA84	バックホウ賃料　　；クローラ型	；山積 0.45m3（平積 0.35m3）	日	＊非開示＊	＊非開示＊	＊非開示＊	＊非開示＊	＊非開示＊	＊非開示＊	199
TVA83	バックホウ賃料　　；クローラ型	；山積 0.5m3　（平積 0.4m3）	日	＊非開示＊	＊非開示＊	＊非開示＊	＊非開示＊	＊非開示＊	＊非開示＊	199
TVA85	バックホウ賃料　　；クローラ型	；山積 0.80m3（平積 0.60m3）	日	＊非開示＊	＊非開示＊	＊非開示＊	＊非開示＊	＊非開示＊	＊非開示＊	199
TVA70	バックホウ賃料　　；クローラ型	；山積 0.22m3（平積 0.16m3）　超小旋回	日	＊非開示＊	＊非開示＊	＊非開示＊	＊非開示＊	＊非開示＊	＊非開示＊	199
TVA95	バックホウ賃料　　；クローラ型	；山積0.28m3（平積0.2m3）後方超旋回	日	＊非開示＊	＊非開示＊	＊非開示＊	＊非開示＊	＊非開示＊	＊非開示＊	199
TVA97	バックホウ賃料　　；クローラ型	；山積0.45m3（平積0.35m3）後方超旋回	日	＊非開示＊	＊非開示＊	＊非開示＊	＊非開示＊	＊非開示＊	＊非開示＊	199
TVA89	バックホウ賃料；クローラ型	；山積 0.5m3　後方超小旋回型	日	----------	----------	----------	----------	＊非開示＊	＊非開示＊	
TVA74	バックホウ賃料（クレーン付）；クローラ型	；山積0.09m3（平積0.07m3）後方超旋回	日	＊非開示＊	＊非開示＊	＊非開示＊	＊非開示＊	＊非開示＊	＊非開示＊	199
TVA92	バックホウ賃料（クレーン付）；クローラ型	；山積 0.28m3（平積 0.20m3）　1.7t吊	日	＊非開示＊	＊非開示＊	＊非開示＊	＊非開示＊	＊非開示＊	＊非開示＊	199
TVA94	バックホウ賃料（クレーン付）；クローラ型	；山積 0.28m3（平積0.20m3）超小旋回	日	＊非開示＊	＊非開示＊	＊非開示＊	＊非開示＊	＊非開示＊	＊非開示＊	199
TVA90	バックホウ賃料（クレーン付）；クローラ型	；山積 0.45m3（平積 0.35m3）　2.9t吊	日	＊非開示＊	＊非開示＊	＊非開示＊	＊非開示＊	＊非開示＊	＊非開示＊	199
TVA93	バックホウ賃料（クレーン付）；クローラ型	；山積 0.5m3（平積 0.4m3）　2.9t吊	日	＊非開示＊	＊非開示＊	＊非開示＊	＊非開示＊	＊非開示＊	＊非開示＊	199
TVA87	バックホウ賃料（クレーン付）；クローラ型	；山積 0.5m3　2.9t吊　後方超小旋回型	日	----------	----------	----------	----------	＊非開示＊	＊非開示＊	
TVA91	バックホウ賃料（クレーン付）；クローラ型	；山積 0.80m3（平積 0.60m3）　2.9t吊	日	＊非開示＊	＊非開示＊	＊非開示＊	＊非開示＊	＊非開示＊	＊非開示＊	199
TVA98	バックホウ賃料（クレーン付）；クローラ型	；山積0.45m3(平積0.35m3)2.9t吊後方超旋回	日	＊非開示＊	＊非開示＊	＊非開示＊	＊非開示＊	＊非開示＊	＊非開示＊	199
TVA96	ICTバックホウ賃料（ｸﾚｰﾝ付）；ｸﾛｰﾗ型	；山積0.8m3（平積0.6m3）　2.9t吊	日	＊非開示＊	＊非開示＊	＊非開示＊	＊非開示＊	＊非開示＊	＊非開示＊	199
TVA99	ICTバックホウ賃料(クレーン付)；クローラ型	；山積 0.5m3　2.9t吊	日	----------	----------	----------	----------	＊非開示＊	＊非開示＊	
	●積込機械----------									
TVB70	ホイールローダ賃料	；山積 0.34m3	日	＊非開示＊	＊非開示＊	＊非開示＊	＊非開示＊	＊非開示＊	＊非開示＊	199
TVB71	ホイールローダ賃料	；山積 0.6 m3	日	＊非開示＊	＊非開示＊	＊非開示＊	＊非開示＊	＊非開示＊	＊非開示＊	199
TVB72	ホイールローダ賃料	；山積 0.8 m3	日	＊非開示＊	＊非開示＊	＊非開示＊	＊非開示＊	＊非開示＊	＊非開示＊	199
TVB73	ホイールローダ賃料	；山積 0.9～1.0 m3	日	＊非開示＊	＊非開示＊	＊非開示＊	＊非開示＊	＊非開示＊	＊非開示＊	199
TVB74	ホイールローダ賃料	；山積 1.2 m3	日	＊非開示＊	＊非開示＊	＊非開示＊	＊非開示＊	＊非開示＊	＊非開示＊	199
TVB75	ホイールローダ賃料	；山積 1.3～1.4 m3	日	＊非開示＊	＊非開示＊	＊非開示＊	＊非開示＊	＊非開示＊	＊非開示＊	199

一 般 単 価 一 覧 表

(1)市場単価

全地区単価

引き渡し場所
賃料

単価コード	名　　称	規　　格	単　位	単　価						機労材集計コード
				08 04 01	08 05 15	08 06 15	08 07 15	08 08 15	08 09 15	
TVB76	ホイールローダ賃料	；山積 1.5～1.7 m3	日	＊非開示＊	＊非開示＊	＊非開示＊	＊非開示＊	＊非開示＊	＊非開示＊	199
TVB77	ホイールローダ賃料	；山積 2.1 m3	日	＊非開示＊	＊非開示＊	＊非開示＊	＊非開示＊	＊非開示＊	＊非開示＊	199
TVB78	ホイールローダ賃料	；山積 2.3 m3	日	＊非開示＊	＊非開示＊	＊非開示＊	＊非開示＊	＊非開示＊	＊非開示＊	199
TVB79	ホイールローダ賃料	；山積 2.4～2.6 m3	日	＊非開示＊	＊非開示＊	＊非開示＊	＊非開示＊	＊非開示＊	＊非開示＊	199
TVB80	ホイールローダ賃料	；山積 2.7～2.9 m3	日	＊非開示＊	＊非開示＊	＊非開示＊	＊非開示＊	＊非開示＊	＊非開示＊	199
TVB82	ダンプトラック賃料	4t積	日	＊非開示＊	＊非開示＊	＊非開示＊	＊非開示＊	＊非開示＊	＊非開示＊	199
	●ブルドーザ----------									
TVC61	ブルドーザ（湿地）	；7t級　7～9t	日	＊非開示＊	＊非開示＊	＊非開示＊	＊非開示＊	＊非開示＊	＊非開示＊	199
TVC62	ブルドーザ（湿地）	；16t級	日	＊非開示＊	＊非開示＊	＊非開示＊	＊非開示＊	＊非開示＊	＊非開示＊	199
TVC65	ﾌﾞﾙﾄﾞｰｻﾞ（湿地）	20t級　排出ｶﾞｽ対策型(第2次基準値)	日	＊非開示＊	＊非開示＊	＊非開示＊	＊非開示＊	＊非開示＊	＊非開示＊	199
TVC70	ICTブルドーザ賃料（湿地）	；7t級	日	＊非開示＊	＊非開示＊	＊非開示＊	＊非開示＊	＊非開示＊	＊非開示＊	199
TVC71	ICTブルドーザ賃料（湿地）	；16t級	日	＊非開示＊	＊非開示＊	＊非開示＊	＊非開示＊	＊非開示＊	＊非開示＊	199
	●不整地運搬車----------									
TVT50	不整地運搬車賃料	；クローラ型油圧ダンプ式　0.5ｔ	日	2130	2130	2130	2130	2130	2130	199
TVT51	不整地運搬車賃料	；クローラ型油圧ダンプ式　2.0ｔ	日	＊非開示＊	＊非開示＊	＊非開示＊	＊非開示＊	＊非開示＊	＊非開示＊	199
TVT52	不整地運搬車賃料	；クローラ型油圧ダンプ式　2.5ｔ	日	＊非開示＊	＊非開示＊	＊非開示＊	＊非開示＊	＊非開示＊	＊非開示＊	199
TVT53	不整地運搬車賃料	；クローラ型油圧ダンプ式　4.0ｔ	日	＊非開示＊	＊非開示＊	＊非開示＊	＊非開示＊	＊非開示＊	＊非開示＊	199
TVT54	不整地運搬車賃料	；クローラ型油圧ダンプ式　6.0ｔ	日	＊非開示＊	＊非開示＊	＊非開示＊	＊非開示＊	＊非開示＊	＊非開示＊	199
TVT56	不整地運搬車賃料	；クローラ型油圧ダンプ式　10.0ｔ	日	＊非開示＊	＊非開示＊	＊非開示＊	＊非開示＊	＊非開示＊	＊非開示＊	199
TVT60	不整地運搬車賃料	；クローラ型クレーン装備 1.7ｔ積 1ｔ吊	日	＊非開示＊	＊非開示＊	＊非開示＊	＊非開示＊	＊非開示＊	＊非開示＊	199
TVT61	不整地運搬車賃料	；クローラ型クレーン装備 2　ｔ積 1ｔ吊	日	＊非開示＊	＊非開示＊	＊非開示＊	＊非開示＊	＊非開示＊	＊非開示＊	199
TVT62	不整地運搬車賃料	；クローラ型クレーン装備 2.5ｔ積 2ｔ吊	日	＊非開示＊	＊非開示＊	＊非開示＊	＊非開示＊	＊非開示＊	＊非開示＊	199
	●締固め機械----------									
TVH00	ロードローラ賃料	；マカダム　8～10ｔ	日	＊非開示＊	＊非開示＊	＊非開示＊	＊非開示＊	＊非開示＊	＊非開示＊	199
TVH01	ロードローラ賃料	；マカダム　10～12ｔ　締固め幅2.1m	日	＊非開示＊	＊非開示＊	＊非開示＊	＊非開示＊	＊非開示＊	＊非開示＊	199
TVH05	ロードローラ賃料	；マカダム両輪　10～12ｔ	日	＊非開示＊	＊非開示＊	＊非開示＊	＊非開示＊	＊非開示＊	＊非開示＊	199
TVH06	ロードローラ賃料	；マカダム両輪　11～15ｔ	日	＊非開示＊	＊非開示＊	＊非開示＊	＊非開示＊	＊非開示＊	＊非開示＊	199
TVH10	ロードローラ賃料	；タンデム　6～ 8ｔ	日	＊非開示＊	＊非開示＊	＊非開示＊	＊非開示＊	＊非開示＊	＊非開示＊	199
TVH11	ロードローラ賃料	；タンデム　8～10ｔ	日	＊非開示＊	＊非開示＊	＊非開示＊	＊非開示＊	＊非開示＊	＊非開示＊	199
TVH20	タイヤローラ賃料	；3～ 4ｔ	日	＊非開示＊	＊非開示＊	＊非開示＊	＊非開示＊	＊非開示＊	＊非開示＊	199

一 般 単 価 一 覧 表

(1)市場単価

全地区単価

引き渡し場所
賃料

単価コード	名　　称	規　　格	単　位	単　価						機労材集計コード
				08 04 01	08 05 15	08 06 15	08 07 15	08 08 15	08 09 15	
TVH21	タイヤローラ賃料	; 6～ 8ｔ	日	＊非開示＊	＊非開示＊	＊非開示＊	＊非開示＊	＊非開示＊	＊非開示＊	199
TVH22	タイヤローラ賃料	; 8～20ｔ	日	＊非開示＊	＊非開示＊	＊非開示＊	＊非開示＊	＊非開示＊	＊非開示＊	199
TVH23	タイヤローラ賃料	; 13～14ｔ	日	＊非開示＊	＊非開示＊	＊非開示＊	＊非開示＊	＊非開示＊	＊非開示＊	199
TVH28	振動ローラ賃料	; ハンドガイド式　0.5～0.6ｔ	日	＊非開示＊	＊非開示＊	＊非開示＊	＊非開示＊	＊非開示＊	＊非開示＊	199
TVH27	振動ローラ賃料	; ハンドガイド式　0.6～0.7ｔ	日	＊非開示＊	＊非開示＊	＊非開示＊	＊非開示＊	＊非開示＊	＊非開示＊	199
TVH29	振動ローラ賃料	; ハンドガイド式　0.8～1.1ｔ	日	＊非開示＊	＊非開示＊	＊非開示＊	＊非開示＊	＊非開示＊	＊非開示＊	199
TVH30	振動ローラ賃料	; 搭乗式タンデム型　1.2～1.4ｔ	日	＊非開示＊	＊非開示＊	＊非開示＊	＊非開示＊	＊非開示＊	＊非開示＊	199
TVH31	振動ローラ賃料	; 搭乗式タンデム型　2.5～2.8ｔ	日	＊非開示＊	＊非開示＊	＊非開示＊	＊非開示＊	＊非開示＊	＊非開示＊	199
TVH32	振動ローラ賃料	; 搭乗式タンデム型　3～ 5ｔ	日	＊非開示＊	＊非開示＊	＊非開示＊	＊非開示＊	＊非開示＊	＊非開示＊	199
TVH33	振動ローラ賃料	; 搭乗式タンデム型　6～ 7ｔ	日	＊非開示＊	＊非開示＊	＊非開示＊	＊非開示＊	＊非開示＊	＊非開示＊	199
TVH34	振動ローラ賃料	; 搭乗式タンデム型　8～10ｔ	日	＊非開示＊	＊非開示＊	＊非開示＊	＊非開示＊	＊非開示＊	＊非開示＊	199
TVH35	振動ローラ賃料	; 搭乗式タンデム型　11～12ｔ	日	＊非開示＊	＊非開示＊	＊非開示＊	＊非開示＊	＊非開示＊	＊非開示＊	199
TVH40	振動ローラ賃料	; 搭乗式コンバインド型　1.2～1.5ｔ	日	＊非開示＊	＊非開示＊	＊非開示＊	＊非開示＊	＊非開示＊	＊非開示＊	199
TVH41	振動ローラ賃料	; 搭乗式コンバインド型　2.4～2.5ｔ	日	＊非開示＊	＊非開示＊	＊非開示＊	＊非開示＊	＊非開示＊	＊非開示＊	199
TVH42	振動ローラ賃料	; 搭乗式コンバインド型　3～4ｔ	日	＊非開示＊	＊非開示＊	＊非開示＊	＊非開示＊	＊非開示＊	＊非開示＊	199
TVH43	振動ローラ賃料	; 搭乗式コンバインド型　5～6ｔ	日	＊非開示＊	＊非開示＊	＊非開示＊	＊非開示＊	＊非開示＊	＊非開示＊	199
TVH44	振動ローラ賃料（土工用）	; フラットシングルドラム型　11～12t	日	＊非開示＊	＊非開示＊	＊非開示＊	＊非開示＊	＊非開示＊	＊非開示＊	199
TVH50	タンパ	; 60～80kg	日	＊非開示＊	＊非開示＊	＊非開示＊	＊非開示＊	＊非開示＊	＊非開示＊	199
TVH52	アスファルトフィニッシャ賃料	［ホイール型］舗装幅2.3～6.0m	日	＊非開示＊	＊非開示＊	＊非開示＊	＊非開示＊	＊非開示＊	＊非開示＊	199
TVH53	アスファルトフィニッシャ賃料	［ホイール型］舗装幅1.4～3.0m	日	＊非開示＊	＊非開示＊	＊非開示＊	＊非開示＊	＊非開示＊	＊非開示＊	199
	●高所作業車----------									
TVK40	高所作業車賃料	; クローラ式　揚程 3m	日	＊非開示＊	＊非開示＊	＊非開示＊	＊非開示＊	＊非開示＊	＊非開示＊	199
TVK41	高所作業車賃料	; クローラ式　揚程 4m	日	＊非開示＊	＊非開示＊	＊非開示＊	＊非開示＊	＊非開示＊	＊非開示＊	199
TVK42	高所作業車賃料	; クローラ式　揚程 6m	日	＊非開示＊	＊非開示＊	＊非開示＊	＊非開示＊	＊非開示＊	＊非開示＊	199
TVK43	高所作業車賃料	; ホイール式　揚程 8～ 9m	日	＊非開示＊	＊非開示＊	＊非開示＊	＊非開示＊	＊非開示＊	＊非開示＊	199
TVK44	高所作業車賃料	; ホイール式　揚程12～13m	日	＊非開示＊	＊非開示＊	＊非開示＊	＊非開示＊	＊非開示＊	＊非開示＊	199
TVK45	高所作業車賃料	; シザース式　揚程 8～ 9m	日	＊非開示＊	＊非開示＊	＊非開示＊	＊非開示＊	＊非開示＊	＊非開示＊	199
TVK46	高所作業車賃料；　トラック架装リフト	; 揚程 12m　標準デッキタイプ	日	＊非開示＊	＊非開示＊	＊非開示＊	＊非開示＊	＊非開示＊	＊非開示＊	199
TVK47	高所作業車賃料；トラック架装リフト	; 垂直型　揚程10～12m　幅広デッキタイプ	日	＊非開示＊	＊非開示＊	＊非開示＊	＊非開示＊	＊非開示＊	＊非開示＊	199
TVK48	高所作業車賃料；トラック架装リフト	; 揚8～10m　幅広デッキ旋回タイプ	日	＊非開示＊	＊非開示＊	＊非開示＊	＊非開示＊	＊非開示＊	＊非開示＊	199

一 般 単 価 一 覧 表

(1)市場単価

全地区単価

引き渡し場所
賃料

単価コード	名　　称	規　　格	単　位	単　価						機労材集計コード
				08 04 01	08 05 15	08 06 15	08 07 15	08 08 15	08 09 15	
TVK49	高所作業車賃料；トラック架装リフト	；揚程10～12mブーム型・幅広デッキタイプ	日	＊非開示＊	＊非開示＊	＊非開示＊	＊非開示＊	＊非開示＊	＊非開示＊	199
TVK50	橋梁点検車	：揚程 6m	日	＊非開示＊	＊非開示＊	＊非開示＊	＊非開示＊	＊非開示＊	＊非開示＊	199
	●空気圧縮機----------									
TVL09	空気圧縮機賃料　可搬式	；ロータリー・モーター　1.4m3	日	＊非開示＊	＊非開示＊	＊非開示＊	＊非開示＊	＊非開示＊	＊非開示＊	199
TVL10	空気圧縮機賃料　可搬式	；ロータリー・モーター　2.2m3	日	＊非開示＊	＊非開示＊	＊非開示＊	＊非開示＊	＊非開示＊	＊非開示＊	199
TVL11	空気圧縮機賃料　可搬式	；ロータリー・モーター　3.7m3	日	＊非開示＊	＊非開示＊	＊非開示＊	＊非開示＊	＊非開示＊	＊非開示＊	199
TVL12	空気圧縮機賃料　可搬式	；ロータリー・モーター　5.2m3	日	＊非開示＊	＊非開示＊	＊非開示＊	＊非開示＊	＊非開示＊	＊非開示＊	199
TVL13	空気圧縮機賃料　可搬式	；ロータリー・モーター　6.0m3	日	＊非開示＊	＊非開示＊	＊非開示＊	＊非開示＊	＊非開示＊	＊非開示＊	199
TVL14	空気圧縮機賃料　可搬式	；ロータリー・モーター　9.0m3	日	＊非開示＊	＊非開示＊	＊非開示＊	＊非開示＊	＊非開示＊	＊非開示＊	199
TVL21	空気圧縮機賃料　可搬式	；スクリュー・エンジン　2.0m3	日	＊非開示＊	＊非開示＊	＊非開示＊	＊非開示＊	＊非開示＊	＊非開示＊	199
TVL22	空気圧縮機賃料　可搬式	；スクリュー・エンジン　2.5m3	日	＊非開示＊	＊非開示＊	＊非開示＊	＊非開示＊	＊非開示＊	＊非開示＊	199
TVL23	空気圧縮機賃料　可搬式	；スクリュー・エンジン　3.5～ 3.7m3	日	＊非開示＊	＊非開示＊	＊非開示＊	＊非開示＊	＊非開示＊	＊非開示＊	199
TVL24	空気圧縮機賃料　可搬式	；スクリュー・エンジン　5.0m3	日	＊非開示＊	＊非開示＊	＊非開示＊	＊非開示＊	＊非開示＊	＊非開示＊	199
TVL25	空気圧縮機賃料　可搬式	；スクリュー・エンジン　7.5～ 7.8m3	日	＊非開示＊	＊非開示＊	＊非開示＊	＊非開示＊	＊非開示＊	＊非開示＊	199
TVL26	空気圧縮機賃料　可搬式	；スクリュー・エンジン 10.5～11.0m3	日	＊非開示＊	＊非開示＊	＊非開示＊	＊非開示＊	＊非開示＊	＊非開示＊	199
TVL27	空気圧縮機賃料　可搬式	；スクリュー・エンジン 14.3m3	日	＊非開示＊	＊非開示＊	＊非開示＊	＊非開示＊	＊非開示＊	＊非開示＊	199
TVL28	空気圧縮機賃料　可搬式	；スクリュー・エンジン 17.0m3	日	＊非開示＊	＊非開示＊	＊非開示＊	＊非開示＊	＊非開示＊	＊非開示＊	199
TVL29	空気圧縮機賃料　可搬式	；スクリュー・エンジン 18.0～19.0m3	日	＊非開示＊	＊非開示＊	＊非開示＊	＊非開示＊	＊非開示＊	＊非開示＊	199
	●工事用ポンプ----------									
TVL38	潜水ポンプ賃料	；口径　50㎜　揚程 10m	日	＊非開示＊	＊非開示＊	＊非開示＊	＊非開示＊	＊非開示＊	＊非開示＊	199
TVL39	潜水ポンプ賃料	；口径　50㎜　揚程 15m	日	＊非開示＊	＊非開示＊	＊非開示＊	＊非開示＊	＊非開示＊	＊非開示＊	199
TVL40	潜水ポンプ賃料	；口径 100㎜　揚程 10m	日	＊非開示＊	＊非開示＊	＊非開示＊	＊非開示＊	＊非開示＊	＊非開示＊	199
TVL41	潜水ポンプ賃料	；口径 100㎜　揚程 15m	日	＊非開示＊	＊非開示＊	＊非開示＊	＊非開示＊	＊非開示＊	＊非開示＊	199
TVL42	潜水ポンプ賃料	；口径 150㎜　揚程 10m	日	＊非開示＊	＊非開示＊	＊非開示＊	＊非開示＊	＊非開示＊	＊非開示＊	199
TVL43	潜水ポンプ賃料	；口径 150㎜　揚程 15m	日	＊非開示＊	＊非開示＊	＊非開示＊	＊非開示＊	＊非開示＊	＊非開示＊	199
TVL44	潜水ポンプ賃料	；口径 200㎜　揚程 10m	日	＊非開示＊	＊非開示＊	＊非開示＊	＊非開示＊	＊非開示＊	＊非開示＊	199
TVL45	潜水ポンプ賃料	；口径 200㎜　揚程 15m	日	＊非開示＊	＊非開示＊	＊非開示＊	＊非開示＊	＊非開示＊	＊非開示＊	199
	●発動発電機----------									
TVP51	発動発電機賃料	；ガソリンエンジン　2kvA	日	＊非開示＊	＊非開示＊	＊非開示＊	＊非開示＊	＊非開示＊	＊非開示＊	199
TVP52	発動発電機賃料	；ガソリンエンジン　3kvA	日	＊非開示＊	＊非開示＊	＊非開示＊	＊非開示＊	＊非開示＊	＊非開示＊	199

一 般 単 価 一 覧 表

(1)市場単価

全地区単価

引き渡し場所
賃料

単価コード	名　　称	規　　格	単　位	単　価						機労材集計コード
				08 04 01	08 05 15	08 06 15	08 07 15	08 08 15	08 09 15	
TVP61	発動発電機賃料	;ディーゼルエンジン　5kvA	日	＊非開示＊	＊非開示＊	＊非開示＊	＊非開示＊	＊非開示＊	＊非開示＊	199
TVP62	発動発電機賃料	;ディーゼルエンジン　8kvA	日	＊非開示＊	＊非開示＊	＊非開示＊	＊非開示＊	＊非開示＊	＊非開示＊	199
TVP63	発動発電機賃料	;ディーゼルエンジン　10kvA	日	＊非開示＊	＊非開示＊	＊非開示＊	＊非開示＊	＊非開示＊	＊非開示＊	199
TVP64	発動発電機賃料	;ディーゼルエンジン　15kvA	日	＊非開示＊	＊非開示＊	＊非開示＊	＊非開示＊	＊非開示＊	＊非開示＊	199
TVP65	発動発電機賃料	;ディーゼルエンジン　20kvA	日	＊非開示＊	＊非開示＊	＊非開示＊	＊非開示＊	＊非開示＊	＊非開示＊	199
TVP66	発動発電機賃料	;ディーゼルエンジン　25kvA	日	＊非開示＊	＊非開示＊	＊非開示＊	＊非開示＊	＊非開示＊	＊非開示＊	199
TVP67	発動発電機賃料	;ディーゼルエンジン　35KVA	日	＊非開示＊	＊非開示＊	＊非開示＊	＊非開示＊	＊非開示＊	＊非開示＊	199
TVP68	発動発電機賃料	;ディーゼルエンジン　45KVA	日	＊非開示＊	＊非開示＊	＊非開示＊	＊非開示＊	＊非開示＊	＊非開示＊	199
TVP69	発動発電機賃料	;ディーゼルエンジン　60KVA	日	＊非開示＊	＊非開示＊	＊非開示＊	＊非開示＊	＊非開示＊	＊非開示＊	199
TVP70	発動発電機賃料	;ディーゼルエンジン　75KVA	日	＊非開示＊	＊非開示＊	＊非開示＊	＊非開示＊	＊非開示＊	＊非開示＊	199
TVP71	発動発電機賃料	;ディーゼルエンジン 100KVA	日	＊非開示＊	＊非開示＊	＊非開示＊	＊非開示＊	＊非開示＊	＊非開示＊	199
TVP72	発動発電機賃料	;ディーゼルエンジン 125KVA	日	＊非開示＊	＊非開示＊	＊非開示＊	＊非開示＊	＊非開示＊	＊非開示＊	199
TVP73	発動発電機賃料	;ディーゼルエンジン 150KVA	日	＊非開示＊	＊非開示＊	＊非開示＊	＊非開示＊	＊非開示＊	＊非開示＊	199
TVP74	発動発電機賃料	;ディーゼルエンジン 200KVA	日	＊非開示＊	＊非開示＊	＊非開示＊	＊非開示＊	＊非開示＊	＊非開示＊	199
TVP75	発動発電機賃料	;ディーゼルエンジン 250KVA	日	＊非開示＊	＊非開示＊	＊非開示＊	＊非開示＊	＊非開示＊	＊非開示＊	199
TVP76	発動発電機賃料	;ディーゼルエンジン 300KVA	日	＊非開示＊	＊非開示＊	＊非開示＊	＊非開示＊	＊非開示＊	＊非開示＊	199
TVP77	発動発電機賃料	;ディーゼルエンジン 350KVA	日	＊非開示＊	＊非開示＊	＊非開示＊	＊非開示＊	＊非開示＊	＊非開示＊	199
TVP78	発動発電機賃料	;ディーゼルエンジン 400KVA	日	＊非開示＊	＊非開示＊	＊非開示＊	＊非開示＊	＊非開示＊	＊非開示＊	199
	●クラムシェル----------									
TVA60	クラムシェル賃料;テレスコピック式	;クローラ型　平積 0.4m3	日	＊非開示＊	＊非開示＊	＊非開示＊	＊非開示＊	＊非開示＊	＊非開示＊	199
	●その他の機械----------									
TVT72	ジェットヒーター賃料	;　126MJ	日	＊非開示＊	＊非開示＊	＊非開示＊	＊非開示＊	＊非開示＊	＊非開示＊	199
TVT71	グラインダー賃料	;　180mm	日	1000	1000	1000	1000	1000	1000	199
TVT70	パイプカッター賃料		日	1620	1620	1620	1620	1620	1620	199
TVT80	大型ブレーカ（油圧ブレーカ）賃料	;バケット容量0.2m3対応（ﾍﾞｰｽﾏｼﾝ含）	日	＊非開示＊	＊非開示＊	＊非開示＊	＊非開示＊	＊非開示＊	＊非開示＊	199
TVT81	油圧ブレーカ賃料	バケット容量0.4m3　アタッチメントのみ	日	＊非開示＊	＊非開示＊	＊非開示＊	＊非開示＊	＊非開示＊	＊非開示＊	199
TVT7021	管継目試験器賃料（FRPM管用）	;　900mm	日	7000	7000	7000	7000	7000	7000	199
TVT7022	管継目試験器賃料（FRPM管用）	;1000mm	日	7900	7900	7900	7900	7900	7900	199
TVT7023	管継目試験器賃料（FRPM管用）	;1100mm	日	8500	8500	8500	8500	8500	8500	199
TVT7024	管継目試験器賃料（FRPM管用）	;1200mm	日	9100	9100	9100	9100	9100	9100	199

一 般 単 価 一 覧 表

(1)市場単価

全地区単価

引き渡し場所
賃料

単価コード	名　　称	規　　格	単　位	単　価						機労材集計コード
				08 04 01	08 05 15	08 06 15	08 07 15	08 08 15	08 09 15	
TVT7025	管継目試験器賃料 (FRPM管用)	; 1350mm	日	9800	9800	9800	9800	9800	9800	199
TVT7026	管継目試験器賃料 (FRPM管用)	; 1500mm	日	10500	10500	10500	10500	10500	10500	199
TVT7027	管継目試験器賃料 (FRPM管用)	; 1650mm	日	15000	15000	15000	15000	15000	15000	199
TVT7028	管継目試験器賃料 (FRPM管用)	; 1800mm	日	16000	16000	16000	16000	16000	16000	199
TVT7029	管継目試験器賃料 (FRPM管用)	; 2000mm	日	17200	17200	17200	17200	17200	17200	199
TVT7030	管継目試験器賃料 (FRPM管用)	; 2200mm	日	19000	19000	19000	19000	19000	19000	199
TVT7031	管継目試験器賃料 (FRPM管用)	; 2400mm	日	21000	21000	21000	21000	21000	21000	199
TVT7032	管継目試験器賃料 (FRPM管用)	; 2600mm	日	22500	22500	22500	22500	22500	22500	199
TVT7033	管継目試験器賃料 (FRPM管用)	; 2800mm	日	24500	24500	24500	24500	24500	24500	199
TVT7034	管継目試験器賃料 (FRPM管用)	; 3000mm	日	26000	26000	26000	26000	26000	26000	199
TVT7041	管継目試験器賃料 (DCIP管用)	; 900mm	日	8000	8000	8000	8000	8000	8000	199
TVT7042	管継目試験器賃料 (DCIP管用)	; 1000mm	日	8000	8000	8000	8000	8000	8000	199
TVT7043	管継目試験器賃料 (DCIP管用)	; 1100mm	日	8000	8000	8000	8000	8000	8000	199
TVT7044	管継目試験器賃料 (DCIP管用)	; 1200mm	日	8000	8000	8000	8000	8000	8000	199
TVT7045	管継目試験器賃料 (DCIP管用)	; 1350mm	日	8000	8000	8000	8000	8000	8000	199
TVT7046	管継目試験器賃料 (DCIP管用)	; 1500mm	日	9500	9500	9500	9500	9500	9500	199
TVT7047	管継目試験器賃料 (DCIP管用)	; 1600mm	日	9500	9500	9500	9500	9500	9500	199
TVT7048	管継目試験器賃料 (DCIP管用)	; 1650mm	日	9500	9500	9500	9500	9500	9500	199
TVT7049	管継目試験器賃料 (DCIP管用)	; 1800mm	日	9500	9500	9500	9500	9500	9500	199
TVT7050	管継目試験器賃料 (DCIP管用)	; 2000mm	日	9500	9500	9500	9500	9500	9500	199
TVT7051	管継目試験器賃料 (DCIP管用)	; 2100mm	日	11000	11000	11000	11000	11000	11000	199
TVT7052	管継目試験器賃料 (DCIP管用)	; 2200mm	日	11000	11000	11000	11000	11000	11000	199
TVT7053	管継目試験器賃料 (DCIP管用)	; 2400mm	日	11000	11000	11000	11000	11000	11000	199
TVT7054	管継目試験器賃料 (DCIP管用)	; 2600mm	日	11000	11000	11000	11000	11000	11000	199
	●工事用モノレール----------									
TVX0101	モノレール賃料；最大積載量 700kg	；1ヶ月間	台／月	292000	292000	292000	292000	292000	292000	199
TVX0102	モノレール賃料；最大積載量 700kg	；2ヶ月間	台／月	255000	255000	255000	255000	255000	255000	199
TVX0103	モノレール賃料；最大積載量 700kg	；3ヶ月間	台／月	233000	233000	233000	233000	233000	233000	199
TVX0104	モノレール賃料；最大積載量 700kg	；4ヶ月間	台／月	193000	193000	193000	193000	193000	193000	199
TVX0105	モノレール賃料；最大積載量 700kg	；5ヶ月間	台／月	169000	169000	169000	169000	169000	169000	199

一 般 単 価 一 覧 表

(1)市場単価

全地区単価

引き渡し場所
賃料

単価コード	名　　称	規　　格	単　位	単　価						機労材集計コード
				08 04 01	08 05 15	08 06 15	08 07 15	08 08 15	08 09 15	
TVX0106	モノレール賃料；最大積載量 700kg	；6ヶ月間	台／月	153000	153000	153000	153000	153000	153000	199
TVX0107	モノレール賃料；最大積載量 700kg	；7ヶ月間	台／月	142000	142000	142000	142000	142000	142000	199
TVX0108	モノレール賃料；最大積載量 700kg	；8ヶ月間	台／月	132000	132000	132000	132000	132000	132000	199
TVX0109	モノレール賃料；最大積載量 700kg	；9ヶ月間	台／月	126000	126000	126000	126000	126000	126000	199
TVX0110	モノレール用レール賃料	；1ヶ月間	m／月	2310	2310	2310	2310	2310	2310	199
TVX0111	モノレール用レール賃料	；2ヶ月間	m／月	2020	2020	2020	2020	2020	2020	199
TVX0112	モノレール用レール賃料	；3ヶ月間	m／月	1850	1850	1850	1850	1850	1850	199
TVX0113	モノレール用レール賃料	；4ヶ月間	m／月	1530	1530	1530	1530	1530	1530	199
TVX0114	モノレール用レール賃料	；5ヶ月間	m／月	1340	1340	1340	1340	1340	1340	199
TVX0115	モノレール用レール賃料	；6ヶ月間	m／月	1210	1210	1210	1210	1210	1210	199
TVX0116	モノレール用レール賃料	；7ヶ月間	m／月	1120	1120	1120	1120	1120	1120	199
TVX0117	モノレール用レール賃料	；8ヶ月間	m／月	1050	1050	1050	1050	1050	1050	199
TVX0118	モノレール用レール賃料	；9ヶ月間	m／月	1000	1000	1000	1000	1000	1000	199
TVX0119	バケット台車賃料；積載量 0.3m3	；1ヶ月間	式／月	157000	157000	157000	157000	157000	157000	199
TVX0120	バケット台車賃料；積載量 0.3m3	；2ヶ月間	式／月	137000	137000	137000	137000	137000	137000	199
TVX0121	バケット台車賃料；積載量 0.3m3	；3ヶ月間	式／月	125000	125000	125000	125000	125000	125000	199
TVX0122	バケット台車賃料；積載量 0.3m3	；4ヶ月間	式／月	104000	104000	104000	104000	104000	104000	199
TVX0123	バケット台車賃料；積載量 0.3m3	；5ヶ月間	式／月	91200	91200	91200	91200	91200	91200	199
TVX0124	バケット台車賃料；積載量 0.3m3	；6ヶ月間	式／月	82300	82300	82300	82300	82300	82300	199
TVX0125	バケット台車賃料；積載量 0.3m3	；7ヶ月間	式／月	76200	76200	76200	76200	76200	76200	199
TVX0126	バケット台車賃料；積載量 0.3m3	；8ヶ月間	式／月	71700	71700	71700	71700	71700	71700	199
TVX0127	バケット台車賃料；積載量 0.3m3	；9ヶ月間	式／月	68000	68000	68000	68000	68000	68000	199
TVX0128	普通台車賃料；積載量 700kg	；1ヶ月間	式／月	62500	62500	62500	62500	62500	62500	199
TVX0129	普通台車賃料；積載量 700kg	；2ヶ月間	式／月	54500	54500	54500	54500	54500	54500	199
TVX0130	普通台車賃料；積載量 700kg	；3ヶ月間	式／月	50000	50000	50000	50000	50000	50000	199
TVX0131	普通台車賃料；積載量 700kg	；4ヶ月間	式／月	41200	41200	41200	41200	41200	41200	199
TVX0132	普通台車賃料；積載量 700kg	；5ヶ月間	式／月	36200	36200	36200	36200	36200	36200	199
TVX0133	普通台車賃料；積載量 700kg	；6ヶ月間	式／月	32800	32800	32800	32800	32800	32800	199
TVX0134	普通台車賃料；積載量 700kg	；7ヶ月間	式／月	30200	30200	30200	30200	30200	30200	199
TVX0135	普通台車賃料；積載量 700kg	；8ヶ月間	式／月	28500	28500	28500	28500	28500	28500	199

一 般 単 価 一 覧 表

(1)市場単価

全地区単価

引き渡し場所
賃料

単価コード	名　　称	規　　格	単　位	単　価						機労材集計コード
				08 04 01	08 05 15	08 06 15	08 07 15	08 08 15	08 09 15	
TVX0136	普通台車賃料；積載量 700kg	；9ヶ月間	式／月	27100	27100	27100	27100	27100	27100	199
TVX0137	乗用台車賃料	；1ヶ月間	式／月	233000	233000	233000	233000	233000	233000	199
TVX0138	乗用台車賃料	；2ヶ月間	式／月	204000	204000	204000	204000	204000	204000	199
TVX0139	乗用台車賃料	；3ヶ月間	式／月	186000	186000	186000	186000	186000	186000	199
TVX0140	乗用台車賃料	；4ヶ月間	式／月	154000	154000	154000	154000	154000	154000	199
TVX0141	乗用台車賃料	；5ヶ月間	式／月	135000	135000	135000	135000	135000	135000	199
TVX0142	乗用台車賃料	；6ヶ月間	式／月	122000	122000	122000	122000	122000	122000	199
TVX0143	乗用台車賃料	；7ヶ月間	式／月	113000	113000	113000	113000	113000	113000	199
TVX0144	乗用台車賃料	；8ヶ月間	式／月	106000	106000	106000	106000	106000	106000	199
TVX0145	乗用台車賃料	；9ヶ月間	式／月	101000	101000	101000	101000	101000	101000	199
	●ヘリコプター料金----------									
TVX50	ヘリコプター貸切運賃	；AS332L,L1	時間	1470000	1470000	1470000	1470000	1470000	1470000	199
TVX55	ヘリコプター貸切運賃	；富士ベル204B-Ⅱ	時間	----------	----------	----------	----------	----------	----------	199
TVX58	ヘリコプター貸切運賃	；ベル206B（ジェットレンジャー）	時間	313000	313000	313000	313000	313000	313000	199
TVX59	ヘリコプター貸切運賃	；ヒューズ369D（ヒューズ500）	時間	313000	313000	313000	313000	313000	313000	199
TVX60	ヘリコプター貸切運賃	；AS350（エキュレイユ）	時間	356000	356000	356000	356000	356000	356000	199
TVX66	ヘリコプター貸切運賃	；ベル　412EP	時間	892000	892000	892000	892000	892000	892000	199
TVX67	ヘリコプター貸切運賃	；AS350B3	時間	504000	504000	504000	504000	504000	504000	199
TVX68	ヘリコプター貸切運賃	；AS350B	時間	402000	402000	402000	402000	402000	402000	199
TVX91	ヘリコプター貸切運賃	；カマン式 K-1200	時間	999000	999000	999000	999000	999000	999000	199
TVX70	ヘリコプター空輸料金	；AS332L,L1	時間	1420000	1420000	1420000	1420000	1420000	1420000	199
TVX75	ヘリコプター空輸料金	；富士ベル204B-Ⅱ	時間	----------	----------	----------	----------	----------	----------	199
TVX78	ヘリコプター空輸料金	；ベル206B（ジェットレンジャー）	時間	292000	292000	292000	292000	292000	292000	199
TVX79	ヘリコプター空輸料金	；ヒューズ369D（ヒューズ500）	時間	292000	292000	292000	292000	292000	292000	199
TVX80	ヘリコプター空輸料金	；AS350（エキュレイユ）	時間	334000	334000	334000	334000	334000	334000	199
TVX86	ヘリコプター空輸料金	；ベル412EP	時間	857000	857000	857000	857000	857000	857000	199
TVX87	ヘリコプター空輸料金	；AS350B3	時間	472000	472000	472000	472000	472000	472000	199
TVX88	ヘリコプター空輸料金	；AS350B	時間	382000	382000	382000	382000	382000	382000	199

一 般 単 価 一 覧 表

(1)市場単価

全地区単価

引き渡し場所
賃料

単価コード	名　　称	規　　格	単　位	単　価						機労材集計コード
				08 04 01	08 05 15	08 06 15	08 07 15	08 08 15	08 09 15	
TVX96	ヘリコプター空輸料金	；カマン式 K-1200	時間	923000	923000	923000	923000	923000	923000	199
	●リフト台車----------									
TVT40	リフト台車　賃料	ハング式　 6ｔ　1脚	日	180000	180000	180000	180000	180000	180000	199
TVT41	リフト台車　賃料	ハング式　15ｔ　1脚	日	200000	200000	200000	200000	200000	200000	199
TVT42	リフト台車　賃料	ハング式　15ｔ　2脚	日	200000	200000	200000	200000	200000	200000	199
TVT43	リフト台車　賃料	ハング式　25ｔ　2脚	日	240000	240000	240000	240000	240000	240000	199

一 般 単 価 一 覧 表

(2)市場単価　移動式クレーン作業料金

全地区単価

引き渡し場所
賃料

単価コード	名　　称	規　　格	単　位	単　価						機労材集計コード
				08 04 01	08 05 15	08 06 15	08 07 15	08 08 15	08 09 15	
	●トラッククレーン----------									
TVD40	トラッククレーン賃料	；油圧伸縮ジブ型　4.9ｔ吊	日	＊非開示＊	＊非開示＊	＊非開示＊	＊非開示＊	＊非開示＊	＊非開示＊	199
TVD50	トラッククレーン賃料	；油圧伸縮ジブ型 100ｔ吊	日	＊非開示＊	＊非開示＊	＊非開示＊	＊非開示＊	＊非開示＊	＊非開示＊	199
TVD51	トラッククレーン賃料	；油圧伸縮ジブ型 120ｔ吊	日	＊非開示＊	＊非開示＊	＊非開示＊	＊非開示＊	＊非開示＊	＊非開示＊	199
TVD52	トラッククレーン賃料	；油圧伸縮ジブ型 160ｔ吊	日	＊非開示＊	＊非開示＊	＊非開示＊	＊非開示＊	＊非開示＊	＊非開示＊	199
TVD53	トラッククレーン賃料	；油圧伸縮ジブ型 200ｔ吊	日	＊非開示＊	＊非開示＊	＊非開示＊	＊非開示＊	＊非開示＊	＊非開示＊	199
TVD54	トラッククレーン賃料	；油圧伸縮ジブ型 360ｔ吊	日	＊非開示＊	＊非開示＊	＊非開示＊	＊非開示＊	＊非開示＊	＊非開示＊	199
	●ラフテレーンクレーン----------									
TVD60	ラフテレーンクレーン賃料	；油圧伸縮ジブ型　4.9ｔ吊	日	＊非開示＊	＊非開示＊	＊非開示＊	＊非開示＊	＊非開示＊	＊非開示＊	199
TVD61	ラフテレーンクレーン賃料	；油圧伸縮ジブ型　7ｔ吊	日	＊非開示＊	＊非開示＊	＊非開示＊	＊非開示＊	＊非開示＊	＊非開示＊	199
TVD62	ラフテレーンクレーン賃料	；油圧伸縮ジブ型　10ｔ吊	日	＊非開示＊	＊非開示＊	＊非開示＊	＊非開示＊	＊非開示＊	＊非開示＊	199
TVD59	ラフテレーンクレーン賃料	；油圧伸縮ジブ型　12～13ｔ吊	日	＊非開示＊	＊非開示＊	＊非開示＊	＊非開示＊	＊非開示＊	＊非開示＊	199
TVD63	ラフテレーンクレーン賃料	；油圧伸縮ジブ型　16ｔ吊	日	＊非開示＊	＊非開示＊	＊非開示＊	＊非開示＊	＊非開示＊	＊非開示＊	199
TVD64	ラフテレーンクレーン賃料	；油圧伸縮ジブ型　20ｔ吊	日	＊非開示＊	＊非開示＊	＊非開示＊	＊非開示＊	＊非開示＊	＊非開示＊	199
TVD65	ラフテレーンクレーン賃料	；油圧伸縮ジブ型　25ｔ吊	日	＊非開示＊	＊非開示＊	＊非開示＊	＊非開示＊	＊非開示＊	＊非開示＊	199
TVD66	ラフテレーンクレーン賃料	；油圧伸縮ジブ型　35ｔ吊	日	＊非開示＊	＊非開示＊	＊非開示＊	＊非開示＊	＊非開示＊	＊非開示＊	199
TVD68	ラフテレーンクレーン賃料	；油圧伸縮ジブ型　45ｔ吊	日	----------	----------	----------	----------	----------	----------	199
TVD69	ラフテレーンクレーン賃料	；油圧伸縮ジブ型　50ｔ吊	日	＊非開示＊	＊非開示＊	＊非開示＊	＊非開示＊	＊非開示＊	＊非開示＊	199
TVD70	ラフテレーンクレーン賃料	；油圧伸縮ジブ型　60ｔ吊	日	＊非開示＊	＊非開示＊	＊非開示＊	＊非開示＊	＊非開示＊	＊非開示＊	199
TVD72	ラフテレーンクレーン賃料	；油圧伸縮ジブ型　70ｔ吊	日	＊非開示＊	＊非開示＊	＊非開示＊	＊非開示＊	＊非開示＊	＊非開示＊	199
	●クローラクレーン----------									
TVD11	クローラクレーン賃料	；油圧伸縮ジブ型　4.9ｔ吊	日	＊非開示＊	＊非開示＊	＊非開示＊	＊非開示＊	＊非開示＊	＊非開示＊	199
TVD13	クローラクレーン賃料；油圧駆動式	；ウインチ・ラチスジブ型　35ｔ吊	日	45800	45800	45800	45800	45800	45800	199
TVD14	クローラクレーン賃料；油圧駆動式	；ウインチ・ラチスジブ型　40ｔ吊	日	47700	47700	47700	47700	47700	47700	199
TVD15	クローラクレーン賃料；油圧駆動式	；ウインチ・ラチスジブ型　50ｔ吊	日	＊非開示＊	＊非開示＊	＊非開示＊	＊非開示＊	＊非開示＊	＊非開示＊	199
TVD22	クローラクレーン賃料；油圧駆動式	；ウインチ・ラチスジブ型　55ｔ吊	日	＊非開示＊	＊非開示＊	＊非開示＊	＊非開示＊	＊非開示＊	＊非開示＊	199
TVD16	クローラクレーン賃料；油圧駆動式	；ウインチ・ラチスジブ型　65ｔ吊	日	＊非開示＊	＊非開示＊	＊非開示＊	＊非開示＊	＊非開示＊	＊非開示＊	199
TVD17	クローラクレーン賃料；油圧駆動式	；ウインチ・ラチスジブ型　80ｔ吊	日	＊非開示＊	＊非開示＊	＊非開示＊	＊非開示＊	＊非開示＊	＊非開示＊	199

一 般 単 価 一 覧 表

(2)市場単価　移動式クレーン作業料金

全地区単価

引き渡し場所
賃料

単価コード	名　　称	規　　格	単　位	単　価						機労材集計コード
				08 04 01	08 05 15	08 06 15	08 07 15	08 08 15	08 09 15	
TVD18	クローラクレーン賃料；油圧駆動式	；ウインチ・ラチスジブ型 100ｔ吊	日	＊非開示＊	＊非開示＊	＊非開示＊	＊非開示＊	＊非開示＊	＊非開示＊	199
TVD19	クローラクレーン賃料；油圧駆動式	；ウインチ・ラチスジブ型 150ｔ吊	日	＊非開示＊	＊非開示＊	＊非開示＊	＊非開示＊	＊非開示＊	＊非開示＊	199
TVD20	クローラクレーン賃料；油圧駆動式	；ウインチ・ラチスジブ型 300ｔ吊	日	183000	183000	183000	183000	183000	183000	199
	●クローラクレーン----------									
TVD80	リフター賃料	；せり上げ能力 50ｔ	日	224000	224000	224000	224000	224000	224000	199

一 般 単 価 一 覧 表

(3)市場単価　索道設備

全地区単価

引き渡し場所
賃料

単価コード	名　　称	規　　格	単　位	単　価						機労材集計コード
				08 04 01	08 05 15	08 06 15	08 07 15	08 08 15	08 09 15	
	●ケーブルクレーン									
TVS01	ウインチ賃料	；1ｔ	基／月	275000	275000	275000	275000	275000	275000	199
TVS02	ウインチ賃料	；2ｔ	基／月	325000	325000	325000	325000	325000	325000	199
TVS03	ウインチ賃料	；3ｔ	基／月	380000	380000	380000	380000	380000	380000	199
TVS04	ウインチ賃料	；4ｔ	基／月	216000	216000	216000	216000	216000	216000	199
TVS05	ウインチ賃料	；5ｔ	基／月	264000	264000	264000	264000	264000	264000	199
TVS11	ワイヤーロープ賃料；A種（6× 7）	；φ＝16mm	m／月	172	172	172	172	172	172	199
TVS12	ワイヤーロープ賃料；A種（6× 7）	；φ＝18mm	m／月	352	352	352	352	352	352	199
TVS13	ワイヤーロープ賃料；A種（6× 7）	；φ＝20mm	m／月	420	420	420	420	420	420	199
TVS14	ワイヤーロープ賃料；A種（6× 7）	；φ＝22.4mm	m／月	490	490	490	490	490	490	199
TVS15	ワイヤーロープ賃料；A種（6× 7）	；φ＝24mm	m／月	587	587	587	587	587	587	199
TVS16	ワイヤーロープ賃料；A種（6× 7）	；φ＝26mm	m／月	691	691	691	691	691	691	199
TVS17	ワイヤーロープ賃料；A種（6× 7）	；φ＝28mm	m／月	813	813	813	813	813	813	199
TVS18	ワイヤーロープ賃料；A種（6× 7）	；φ＝30mm	m／月	960	960	960	960	960	960	199
TVS19	ワイヤーロープ賃料；A種（6× 7）	；φ＝32mm	m／月	1110	1110	1110	1110	1110	1110	199
TVS20	ワイヤーロープ賃料；A種（6× 7）	；φ＝34mm	m／月	768	768	768	768	768	768	199
TVS21	ワイヤーロープ賃料；A種（6× 7）	；φ＝36mm	m／月	876	876	876	876	876	876	199
TVS22	ワイヤーロープ賃料；A種（6×19）	；φ＝ 8mm	m／月	382	382	382	382	382	382	199
TVS23	ワイヤーロープ賃料；A種（6×19）	；φ＝ 9mm	m／月	427	427	427	427	427	427	199
TVS24	ワイヤーロープ賃料；A種（6×19）	；φ＝10mm	m／月	473	473	473	473	473	473	199
TVS25	ワイヤーロープ賃料；A種（6×19）	；φ＝12mm	m／月	624	624	624	624	624	624	199
TVS26	ワイヤーロープ賃料；A種（6×19）	；φ＝14mm	m／月	756	756	756	756	756	756	199
TVS27	ワイヤーロープ賃料；A種（6×19）	；φ＝16mm	m／月	1140	1140	1140	1140	1140	1140	199
TVS28	ワイヤーロープ賃料；A種（6×19）	；φ＝18mm	m／月	1430	1430	1430	1430	1430	1430	199
TVS31	付属機器類賃料	；1ｔ	式／月	285000	285000	285000	285000	285000	285000	199
TVS32	付属機器類賃料	；2ｔ	式／月	329000	329000	329000	329000	329000	329000	199
TVS33	付属機器類賃料	；3ｔ	式／月	385000	385000	385000	385000	385000	385000	199
TVS34	付属機器類賃料	；4ｔ	式／月	120000	120000	120000	120000	120000	120000	199
TVS35	付属機器類賃料	；5ｔ	式／月	200000	200000	200000	200000	200000	200000	199

一 般 単 価 一 覧 表

(1)鉄筋工・鉄筋工（ガス圧接）

全地区単価

引き渡し場所

単価コード	名　　称	規　　格	単　位	単　価						機労材集計コード
				080401	080515	080615	080715	080815	080915	
	●鉄筋工（加工・組立）----------									
TS111	鉄筋工		t	＊非開示＊	＊非開示＊	＊非開示＊	＊非開示＊	＊非開示＊	＊非開示＊	200
TS115	鉄筋工	場所打杭かご工	t	＊非開示＊	＊非開示＊	＊非開示＊	＊非開示＊	＊非開示＊	＊非開示＊	200
	●鉄筋工（ガス圧接）----------									
TH852	ガス圧接工	手動・自動　D19＋D19	箇所	＊非開示＊	＊非開示＊	＊非開示＊	＊非開示＊	＊非開示＊	＊非開示＊	200
TH853	ガス圧接工	手動・自動　D22＋D22	箇所	＊非開示＊	＊非開示＊	＊非開示＊	＊非開示＊	＊非開示＊	＊非開示＊	200
TH854	ガス圧接工	手動・自動　D25＋D25	箇所	＊非開示＊	＊非開示＊	＊非開示＊	＊非開示＊	＊非開示＊	＊非開示＊	200
TH855	ガス圧接工	手動・自動　D29＋D29	箇所	＊非開示＊	＊非開示＊	＊非開示＊	＊非開示＊	＊非開示＊	＊非開示＊	200
TH856	ガス圧接工	手動・自動　D32＋D32	箇所	＊非開示＊	＊非開示＊	＊非開示＊	＊非開示＊	＊非開示＊	＊非開示＊	200
TH857	ガス圧接工	手動・自動　D35＋D35	箇所	＊非開示＊	＊非開示＊	＊非開示＊	＊非開示＊	＊非開示＊	＊非開示＊	200
TH858	ガス圧接工	手動・自動　D38＋D38	箇所	＊非開示＊	＊非開示＊	＊非開示＊	＊非開示＊	＊非開示＊	＊非開示＊	200
TH859	ガス圧接工	手動・自動　D41＋D41	箇所	＊非開示＊	＊非開示＊	＊非開示＊	＊非開示＊	＊非開示＊	＊非開示＊	200
TH860	ガス圧接工	手動・自動　D51＋D51	箇所	＊非開示＊	＊非開示＊	＊非開示＊	＊非開示＊	＊非開示＊	＊非開示＊	200

一 般 単 価 一 覧 表

(2)防護柵設置工（ガードレール）

全地区単価

引き渡し場所

単価コード	名　　称	規　　格	単　位	単　価						機労材集計コード
				08 04 01	08 05 15	08 06 15	08 07 15	08 08 15	08 09 15	
	●土中建込----------									
TS142	ガードレール　塗装・路側用	Gr－A－4E　土中建込	m	＊非開示＊	＊非開示＊	＊非開示＊	＊非開示＊	＊非開示＊	＊非開示＊	200
TS143	ガードレール　塗装・路側用	Gr－B－4E　土中建込	m	＊非開示＊	＊非開示＊	＊非開示＊	＊非開示＊	＊非開示＊	＊非開示＊	200
TS144	ガードレール　塗装・路側用	Gr－C－4E　土中建込	m	＊非開示＊	＊非開示＊	＊非開示＊	＊非開示＊	＊非開示＊	＊非開示＊	200
TS145	ガードレール　塗装・分離帯	Gr－Am－4E　土中建込	m	＊非開示＊	＊非開示＊	＊非開示＊	＊非開示＊	＊非開示＊	＊非開示＊	200
TS146	ガードレール　塗装・分離帯	Gr－Bm－4E　土中建込	m	＊非開示＊	＊非開示＊	＊非開示＊	＊非開示＊	＊非開示＊	＊非開示＊	200
TS152	ガードレール　メッキ・路側用	Gr－A－4E　土中建込	m	＊非開示＊	＊非開示＊	＊非開示＊	＊非開示＊	＊非開示＊	＊非開示＊	200
TS153	ガードレール　メッキ・路側用	Gr－B－4E　土中建込	m	＊非開示＊	＊非開示＊	＊非開示＊	＊非開示＊	＊非開示＊	＊非開示＊	200
TS154	ガードレール　メッキ・分離帯	Gr－Am－4E　土中建込	m	＊非開示＊	＊非開示＊	＊非開示＊	＊非開示＊	＊非開示＊	＊非開示＊	200
TS155	ガードレール　メッキ・分離帯	Gr－Bm－4E　土中建込	m	＊非開示＊	＊非開示＊	＊非開示＊	＊非開示＊	＊非開示＊	＊非開示＊	200
	●コンクリート建込----------									
TS162	ガードレール　塗装・路側用	Gr－A－2B　Ｃｏ建込	m	＊非開示＊	＊非開示＊	＊非開示＊	＊非開示＊	＊非開示＊	＊非開示＊	200
TS163	ガードレール　塗装・路側用	Gr－B－2B　Ｃｏ建込	m	＊非開示＊	＊非開示＊	＊非開示＊	＊非開示＊	＊非開示＊	＊非開示＊	200
TS164	ガードレール　塗装・路側用	Gr－C－2B　Ｃｏ建込	m	＊非開示＊	＊非開示＊	＊非開示＊	＊非開示＊	＊非開示＊	＊非開示＊	200
TS165	ガードレール　塗装・分離帯	Gr－Am－2B　Ｃｏ建込	m	＊非開示＊	＊非開示＊	＊非開示＊	＊非開示＊	＊非開示＊	＊非開示＊	200
TS166	ガードレール　塗装・分離帯	Gr－Bm－2B　Ｃｏ建込	m	＊非開示＊	＊非開示＊	＊非開示＊	＊非開示＊	＊非開示＊	＊非開示＊	200
TS182	ガードレール　メッキ・路側用	Gr－A－2B　Ｃｏ建込	m	＊非開示＊	＊非開示＊	＊非開示＊	＊非開示＊	＊非開示＊	＊非開示＊	200
TS183	ガードレール　メッキ・路側用	Gr－B－2B　Ｃｏ建込	m	＊非開示＊	＊非開示＊	＊非開示＊	＊非開示＊	＊非開示＊	＊非開示＊	200
TS184	ガードレール　メッキ・分離帯	Gr－Am－2B　Ｃｏ建込	m	＊非開示＊	＊非開示＊	＊非開示＊	＊非開示＊	＊非開示＊	＊非開示＊	200
TS185	ガードレール　メッキ・分離帯	Gr－Bm－2B　Ｃｏ建込	m	＊非開示＊	＊非開示＊	＊非開示＊	＊非開示＊	＊非開示＊	＊非開示＊	200

一 般 単 価 一 覧 表

(3)防護柵設置工（ガードレール《耐雪型》）

全地区単価

引き渡し場所

単価コード	名　　称	規　　格	単　位	単　価						機労材集計コード
				08 04 01	08 05 15	08 06 15	08 07 15	08 08 15	08 09 15	
	●土中建込《耐雪型》----------									
TS265	ガードレール　塗装・路側用	Gr－A2－4E　土中建込	m	＊非開示＊	＊非開示＊	＊非開示＊	＊非開示＊	＊非開示＊	＊非開示＊	200
TS266	ガードレール　塗装・路側用	Gr－A3－3E　土中建込	m	＊非開示＊	＊非開示＊	＊非開示＊	＊非開示＊	＊非開示＊	＊非開示＊	200
TS267	ガードレール　塗装・路側用	Gr－A4－2E　土中建込	m	＊非開示＊	＊非開示＊	＊非開示＊	＊非開示＊	＊非開示＊	＊非開示＊	200
TS268	ガードレール　塗装・路側用	Gr－A5－2E　土中建込	m	＊非開示＊	＊非開示＊	＊非開示＊	＊非開示＊	＊非開示＊	＊非開示＊	200
TS269	ガードレール　塗装・路側用	Gr－B2－4E　土中建込	m	＊非開示＊	＊非開示＊	＊非開示＊	＊非開示＊	＊非開示＊	＊非開示＊	200
TS270	ガードレール　塗装・路側用	Gr－B3－3E　土中建込	m	＊非開示＊	＊非開示＊	＊非開示＊	＊非開示＊	＊非開示＊	＊非開示＊	200
TS271	ガードレール　塗装・路側用	Gr－B4－2E　土中建込	m	＊非開示＊	＊非開示＊	＊非開示＊	＊非開示＊	＊非開示＊	＊非開示＊	200
TS272	ガードレール　塗装・路側用	Gr－C2－3E　土中建込	m	＊非開示＊	＊非開示＊	＊非開示＊	＊非開示＊	＊非開示＊	＊非開示＊	200
TS273	ガードレール　塗装・路側用	Gr－C3－2E　土中建込	m	＊非開示＊	＊非開示＊	＊非開示＊	＊非開示＊	＊非開示＊	＊非開示＊	200
TS285	ガードレール　メッキ・路側用	Gr－A2－4E　土中建込	m	＊非開示＊	＊非開示＊	＊非開示＊	＊非開示＊	＊非開示＊	＊非開示＊	200
TS286	ガードレール　メッキ・路側用	Gr－A3－3E　土中建込	m	＊非開示＊	＊非開示＊	＊非開示＊	＊非開示＊	＊非開示＊	＊非開示＊	200
TS287	ガードレール　メッキ・路側用	Gr－A4－2E　土中建込	m	＊非開示＊	＊非開示＊	＊非開示＊	＊非開示＊	＊非開示＊	＊非開示＊	200
TS288	ガードレール　メッキ・路側用	Gr－A5－2E　土中建込	m	＊非開示＊	＊非開示＊	＊非開示＊	＊非開示＊	＊非開示＊	＊非開示＊	200
TS289	ガードレール　メッキ・路側用	Gr－B2－4E　土中建込	m	＊非開示＊	＊非開示＊	＊非開示＊	＊非開示＊	＊非開示＊	＊非開示＊	200
TS290	ガードレール　メッキ・路側用	Gr－B3－3E　土中建込	m	＊非開示＊	＊非開示＊	＊非開示＊	＊非開示＊	＊非開示＊	＊非開示＊	200
TS291	ガードレール　メッキ・路側用	Gr－B4－2E　土中建込	m	＊非開示＊	＊非開示＊	＊非開示＊	＊非開示＊	＊非開示＊	＊非開示＊	200
	●コンクリート建込《耐雪型》----------									
TS305	ガードレール　塗装・路側用	Gr－A2－2B　Co建込	m	＊非開示＊	＊非開示＊	＊非開示＊	＊非開示＊	＊非開示＊	＊非開示＊	200
TS306	ガードレール　塗装・路側用	Gr－A3－2B　Co建込	m	＊非開示＊	＊非開示＊	＊非開示＊	＊非開示＊	＊非開示＊	＊非開示＊	200
TS307	ガードレール　塗装・路側用	Gr－A4－2B　Co建込	m	＊非開示＊	＊非開示＊	＊非開示＊	＊非開示＊	＊非開示＊	＊非開示＊	200
TS308	ガードレール　塗装・路側用	Gr－A5－2B　Co建込	m	＊非開示＊	＊非開示＊	＊非開示＊	＊非開示＊	＊非開示＊	＊非開示＊	200
TS309	ガードレール　塗装・路側用	Gr－B2－2B　Co建込	m	＊非開示＊	＊非開示＊	＊非開示＊	＊非開示＊	＊非開示＊	＊非開示＊	200

一 般 単 価 一 覧 表

(3)防護柵設置工（ガードレール《耐雪型》）

全地区単価

引き渡し場所

単価コード	名　　称	規　　格	単　位	単　価						機労材集計コード
				08 04 01	08 05 15	08 06 15	08 07 15	08 08 15	08 09 15	
TS310	ガードレール　塗装・路側用	Gr－B3－2B　Co建込	m	＊非開示＊	＊非開示＊	＊非開示＊	＊非開示＊	＊非開示＊	＊非開示＊	200
TS311	ガードレール　塗装・路側用	Gr－B4－2B　Co建込	m	＊非開示＊	＊非開示＊	＊非開示＊	＊非開示＊	＊非開示＊	＊非開示＊	200
TS312	ガードレール　塗装・路側用	Gr－C2－2B　Co建込	m	＊非開示＊	＊非開示＊	＊非開示＊	＊非開示＊	＊非開示＊	＊非開示＊	200
TS313	ガードレール　塗装・路側用	Gr－C3－2B　Co建込	m	＊非開示＊	＊非開示＊	＊非開示＊	＊非開示＊	＊非開示＊	＊非開示＊	200
TS325	ガードレール　メッキ・路側用	Gr－A2－2B　Co建込	m	＊非開示＊	＊非開示＊	＊非開示＊	＊非開示＊	＊非開示＊	＊非開示＊	200
TS326	ガードレール　メッキ・路側用	Gr－A3－2B　Co建込	m	＊非開示＊	＊非開示＊	＊非開示＊	＊非開示＊	＊非開示＊	＊非開示＊	200
TS327	ガードレール　メッキ・路側用	Gr－A4－2B　Co建込	m	＊非開示＊	＊非開示＊	＊非開示＊	＊非開示＊	＊非開示＊	＊非開示＊	200
TS328	ガードレール　メッキ・路側用	Gr－A5－2B　Co建込	m	＊非開示＊	＊非開示＊	＊非開示＊	＊非開示＊	＊非開示＊	＊非開示＊	200
TS329	ガードレール　メッキ・路側用	Gr－B2－2B　Co建込	m	＊非開示＊	＊非開示＊	＊非開示＊	＊非開示＊	＊非開示＊	＊非開示＊	200
TS330	ガードレール　メッキ・路側用	Gr－B3－2B　Co建込	m	＊非開示＊	＊非開示＊	＊非開示＊	＊非開示＊	＊非開示＊	＊非開示＊	200
TS331	ガードレール　メッキ・路側用	Gr－B4－2B　Co建込	m	＊非開示＊	＊非開示＊	＊非開示＊	＊非開示＊	＊非開示＊	＊非開示＊	200

一 般 単 価 一 覧 表

(4)防護柵設置工（撤去工・部材設置撤去）

全地区単価

引き渡し場所

単価コード	名　　称	規　　格	単　位	単　価						機労材集計コード
				080401	080515	080615	080715	080815	080915	
	●撤去工・土中建込----------									
TS351	ガードレール撤去工・土中建込用	S種　2E	m	＊非開示＊	＊非開示＊	＊非開示＊	＊非開示＊	＊非開示＊	＊非開示＊	200
TS352	ガードレール撤去工・土中建込用	A・B・C種　4E	m	＊非開示＊	＊非開示＊	＊非開示＊	＊非開示＊	＊非開示＊	＊非開示＊	200
TS353	ガードレール撤去工・土中建込用	Am・Bm種　4E	m	＊非開示＊	＊非開示＊	＊非開示＊	＊非開示＊	＊非開示＊	＊非開示＊	200
TS354	ガードレール撤去工・土中建込用	Ap・Bp・Cp　2E	m	＊非開示＊	＊非開示＊	＊非開示＊	＊非開示＊	＊非開示＊	＊非開示＊	200
	●撤去工・コンクリート建込----------									
TS361	ガードレール撤去工・Co建込用	S種　1B	m	＊非開示＊	＊非開示＊	＊非開示＊	＊非開示＊	＊非開示＊	＊非開示＊	200
TS362	ガードレール撤去工・Co建込用	A・B・C種　2B	m	＊非開示＊	＊非開示＊	＊非開示＊	＊非開示＊	＊非開示＊	＊非開示＊	200
TS363	ガードレール撤去工・Co建込用	Am・Bm種　2B	m	＊非開示＊	＊非開示＊	＊非開示＊	＊非開示＊	＊非開示＊	＊非開示＊	200
TS364	ガードレール撤去工・Co建込用	Ap・Bp・Cp　2B	m	＊非開示＊	＊非開示＊	＊非開示＊	＊非開示＊	＊非開示＊	＊非開示＊	200
	●撤去工・土中建込《耐雪型》----------									
TS381	ガードレール撤去工・土中建込用	S種　2E・耐雪型	m	＊非開示＊	＊非開示＊	＊非開示＊	＊非開示＊	＊非開示＊	＊非開示＊	200
TS382	ガードレール撤去工・土中建込用	A・B・C種　2E・耐雪型	m	＊非開示＊	＊非開示＊	＊非開示＊	＊非開示＊	＊非開示＊	＊非開示＊	200
TS383	ガードレール撤去工・土中建込用	A・B・C種　3E・耐雪型	m	＊非開示＊	＊非開示＊	＊非開示＊	＊非開示＊	＊非開示＊	＊非開示＊	200
TS384	ガードレール撤去工・土中建込用	A・B種　4E・耐雪型	m	＊非開示＊	＊非開示＊	＊非開示＊	＊非開示＊	＊非開示＊	＊非開示＊	200
	●撤去工・コンクリート建込《耐雪型》----									
TS391	ガードレール撤去工・Co建込用	S種　1B・耐雪型	m	＊非開示＊	＊非開示＊	＊非開示＊	＊非開示＊	＊非開示＊	＊非開示＊	200
TS392	ガードレール撤去工・Co建込用	A・B・C種　2B・耐雪型	m	＊非開示＊	＊非開示＊	＊非開示＊	＊非開示＊	＊非開示＊	＊非開示＊	200
	●部材設置撤去（レールのみ）----------									
TS393	ガードレール部材設置レールのみ	A・B・C種　耐雪型含	m	＊非開示＊	＊非開示＊	＊非開示＊	＊非開示＊	＊非開示＊	＊非開示＊	200
TS394	ガードレール部材設置レールのみ	分離帯用　Am　Bm　耐雪型含	m	＊非開示＊	＊非開示＊	＊非開示＊	＊非開示＊	＊非開示＊	＊非開示＊	200
TS461	ガードレール部材　撤去レールのみ	路側用　(S)　耐雪型含	m	＊非開示＊	＊非開示＊	＊非開示＊	＊非開示＊	＊非開示＊	＊非開示＊	200
TS462	ガードレール部材　撤去レールのみ	A・B・C（Ap・Bp・Cp種）　耐雪型含	m	＊非開示＊	＊非開示＊	＊非開示＊	＊非開示＊	＊非開示＊	＊非開示＊	200
TS463	ガードレール部材　撤去レールのみ	分離帯用　Am　Bm　耐雪型含	m	＊非開示＊	＊非開示＊	＊非開示＊	＊非開示＊	＊非開示＊	＊非開示＊	200

一 般 単 価 一 覧 表

(5)防護柵設置工（ガードレール加算額）

全地区単価

引き渡し場所

単価コード	名　　称	規　　格	単　位	単　価						機労材集計コード
				080401	080515	080615	080715	080815	080915	
	●加算額----------									
TS211	ガードレール設置工　加算額	支柱高12cm増毎　B・C　4m	m	＊非開示＊	＊非開示＊	＊非開示＊	＊非開示＊	＊非開示＊	＊非開示＊	200
TS215	ガードレール設置工　加算額	支柱高12cm増毎　B・C　3m	m	＊非開示＊	＊非開示＊	＊非開示＊	＊非開示＊	＊非開示＊	＊非開示＊	200
TS212	ガードレール設置工　加算額	支柱高12cm増毎　B・C　2m	m	＊非開示＊	＊非開示＊	＊非開示＊	＊非開示＊	＊非開示＊	＊非開示＊	200
TS213	ガードレール設置工　加算額	曲支柱　B・C　4m	m	＊非開示＊	＊非開示＊	＊非開示＊	＊非開示＊	＊非開示＊	＊非開示＊	200
TS216	ガードレール設置工　加算額	曲支柱　B・C　3m	m	＊非開示＊	＊非開示＊	＊非開示＊	＊非開示＊	＊非開示＊	＊非開示＊	200
TS214	ガードレール設置工　加算額	曲支柱　B・C　2m	m	＊非開示＊	＊非開示＊	＊非開示＊	＊非開示＊	＊非開示＊	＊非開示＊	200

一 般 単 価 一 覧 表

(6)防護柵設置工（ガードパイプ）

全地区単価

引き渡し場所

単価コード	名　　称	規　　格	単　位	単　価						機労材集計コード
				08 04 01	08 05 15	08 06 15	08 07 15	08 08 15	08 09 15	
	●土中建込----------									
TH521	ガードパイプ設置　土中建込　塗装品	Gp－Ap－2E	m	＊非開示＊	＊非開示＊	＊非開示＊	＊非開示＊	＊非開示＊	＊非開示＊	200
TH522	ガードパイプ設置　土中建込　塗装品	Gp－Bp－2E	m	＊非開示＊	＊非開示＊	＊非開示＊	＊非開示＊	＊非開示＊	＊非開示＊	200
TH523	ガードパイプ設置　土中建込　塗装品	Gp－Cp－2E	m	＊非開示＊	＊非開示＊	＊非開示＊	＊非開示＊	＊非開示＊	＊非開示＊	200
TH524	ガードパイプ設置　土中建込　メッキ品	Gp－Ap－2E	m	＊非開示＊	＊非開示＊	＊非開示＊	＊非開示＊	＊非開示＊	＊非開示＊	200
TH525	ガードパイプ設置　土中建込　メッキ品	Gp－Bp－2E	m	＊非開示＊	＊非開示＊	＊非開示＊	＊非開示＊	＊非開示＊	＊非開示＊	200
	●コンクリート建込----------									
TH526	ガードパイプ設置　Co建込　塗装品	Gp－Ap－2B	m	＊非開示＊	＊非開示＊	＊非開示＊	＊非開示＊	＊非開示＊	＊非開示＊	200
TH527	ガードパイプ設置　Co建込　塗装品	Gp－Bp－2B	m	＊非開示＊	＊非開示＊	＊非開示＊	＊非開示＊	＊非開示＊	＊非開示＊	200
TH528	ガードパイプ設置　Co建込　塗装品	Gp－Cp－2B	m	＊非開示＊	＊非開示＊	＊非開示＊	＊非開示＊	＊非開示＊	＊非開示＊	200
TH529	ガードパイプ設置　Co建込　メッキ品	Gp－Ap－2B	m	＊非開示＊	＊非開示＊	＊非開示＊	＊非開示＊	＊非開示＊	＊非開示＊	200
TH530	ガードパイプ設置　Co建込　メッキ品	Gp－Bp－2B	m	＊非開示＊	＊非開示＊	＊非開示＊	＊非開示＊	＊非開示＊	＊非開示＊	200
	●歩車道境界用パイプ設置----------									
TH539	パイプ設置　歩車道境界用	Ap, Bp, Cp	m	＊非開示＊	＊非開示＊	＊非開示＊	＊非開示＊	＊非開示＊	＊非開示＊	200
	●撤去工・土中建込----------									
TH533	ガードパイプ撤去　土中建込　塗装メッキ品	Gp－Ap－2E	m	＊非開示＊	＊非開示＊	＊非開示＊	＊非開示＊	＊非開示＊	＊非開示＊	200
TH534	ガードパイプ撤去　土中建込　塗装メッキ品	Gp－Bp－2E	m	＊非開示＊	＊非開示＊	＊非開示＊	＊非開示＊	＊非開示＊	＊非開示＊	200
TH535	ガードパイプ撤去　土中建込　塗装品	Gp－Cp－2E	m	＊非開示＊	＊非開示＊	＊非開示＊	＊非開示＊	＊非開示＊	＊非開示＊	200
	●撤去工・コンクリート建込----------									
TH536	ガードパイプ撤去　Co建込　塗装メッキ品	Gp－Ap－2B	m	＊非開示＊	＊非開示＊	＊非開示＊	＊非開示＊	＊非開示＊	＊非開示＊	200
TH537	ガードパイプ撤去　Co建込　塗装メッキ品	Gp－Bp－2B	m	＊非開示＊	＊非開示＊	＊非開示＊	＊非開示＊	＊非開示＊	＊非開示＊	200
TH538	ガードパイプ撤去　Co建込　塗装品	Gp－Cp－2B	m	＊非開示＊	＊非開示＊	＊非開示＊	＊非開示＊	＊非開示＊	＊非開示＊	200
	●歩車道境界用パイプ撤去----------									
TH540	パイプ撤去　歩車道境界用	Ap, Bp, Cp	m	＊非開示＊	＊非開示＊	＊非開示＊	＊非開示＊	＊非開示＊	＊非開示＊	200
	●加算額----------									
TH531	ガードパイプ加算額	標準より長い支柱（B・C種）	m	＊非開示＊	＊非開示＊	＊非開示＊	＊非開示＊	＊非開示＊	＊非開示＊	200
TH532	ガードパイプ加算額	曲支柱、土中、コンクリート（B・C種）	m	＊非開示＊	＊非開示＊	＊非開示＊	＊非開示＊	＊非開示＊	＊非開示＊	200

一 般 単 価 一 覧 表

(7)防護柵設置工（横断・転落防止柵）

全地区単価

引き渡し場所

単価コード	名　　称	規　　格	単　位	単　価						機労材集計コード
				08 04 01	08 05 15	08 06 15	08 07 15	08 08 15	08 09 15	
	●設置工----------									
TH408	柵設置工　土中建込	ビーム・パネル式　3m	m	＊非開示＊	＊非開示＊	＊非開示＊	＊非開示＊	＊非開示＊	＊非開示＊	200
TH412	柵設置工　プレキャストCoブロック建込用	ビーム・パネル式　3m	m	＊非開示＊	＊非開示＊	＊非開示＊	＊非開示＊	＊非開示＊	＊非開示＊	200
TH413	柵設置工　プレキャストCoブロック建込用	門型　3m	m	＊非開示＊	＊非開示＊	＊非開示＊	＊非開示＊	＊非開示＊	＊非開示＊	200
TH417	柵設置工　コンクリート建込用	ビーム・パネル式　3m	m	＊非開示＊	＊非開示＊	＊非開示＊	＊非開示＊	＊非開示＊	＊非開示＊	200
TH418	柵設置工　コンクリート建込用	門型　3m	m	＊非開示＊	＊非開示＊	＊非開示＊	＊非開示＊	＊非開示＊	＊非開示＊	200
TH422	柵設置工　アンカーボルト固定用	ビーム・パネル式　3m	m	＊非開示＊	＊非開示＊	＊非開示＊	＊非開示＊	＊非開示＊	＊非開示＊	200
	●撤去工----------									
TH429	柵撤去工　土中建込用	ビーム・パネル式　3m	m	＊非開示＊	＊非開示＊	＊非開示＊	＊非開示＊	＊非開示＊	＊非開示＊	200
TH433	柵撤去工　プレキャストCoブロック建込用	ビーム・パネル式　3m	m	＊非開示＊	＊非開示＊	＊非開示＊	＊非開示＊	＊非開示＊	＊非開示＊	200
TH434	柵撤去工　プレキャストCoブロック建込用	門型　3m	m	＊非開示＊	＊非開示＊	＊非開示＊	＊非開示＊	＊非開示＊	＊非開示＊	200
TH438	柵撤去工　コンクリート建込用	ビーム・パネル式　3m	m	＊非開示＊	＊非開示＊	＊非開示＊	＊非開示＊	＊非開示＊	＊非開示＊	200
TH439	柵撤去工　コンクリート建込用	門型　3m	m	＊非開示＊	＊非開示＊	＊非開示＊	＊非開示＊	＊非開示＊	＊非開示＊	200
TH443	柵撤去工　アンカーボルト固定用	ビーム・パネル式　3m	m	＊非開示＊	＊非開示＊	＊非開示＊	＊非開示＊	＊非開示＊	＊非開示＊	200
	●部材設置・撤去工----------									
TH449	部材設置工　ビーム・パネルのみ	ビーム・パネル式　3m	m	＊非開示＊	＊非開示＊	＊非開示＊	＊非開示＊	＊非開示＊	＊非開示＊	200
TH464	部材撤去工　ビーム・パネルのみ	ビーム・パネル式　3m	m	＊非開示＊	＊非開示＊	＊非開示＊	＊非開示＊	＊非開示＊	＊非開示＊	200
TH457	部材設置工	根巻コンクリート設置	箇所	＊非開示＊	＊非開示＊	＊非開示＊	＊非開示＊	＊非開示＊	＊非開示＊	200

一 般 単 価 一 覧 表

(8)防護柵設置工（落石防護柵工）

全地区単価

引き渡し場所

単価コード	名　　称	規　　格	単　位	単　価						機労材集計コード
				08 04 01	08 05 15	08 06 15	08 07 15	08 08 15	08 09 15	
	●支柱設置工----------									
TH471	落石防護柵　標準　中間支柱設置	柵高　1.5m	本	＊非開示＊	＊非開示＊	＊非開示＊	＊非開示＊	＊非開示＊	＊非開示＊	200
TH472	落石防護柵　標準　中間支柱設置	柵高　2.0m	本	＊非開示＊	＊非開示＊	＊非開示＊	＊非開示＊	＊非開示＊	＊非開示＊	200
TH473	落石防護柵　標準　中間支柱設置	柵高　2.5m	本	＊非開示＊	＊非開示＊	＊非開示＊	＊非開示＊	＊非開示＊	＊非開示＊	200
TH474	落石防護柵　標準　中間支柱設置	柵高　3.0m	本	＊非開示＊	＊非開示＊	＊非開示＊	＊非開示＊	＊非開示＊	＊非開示＊	200
TH475	落石防護柵　標準　中間支柱設置	柵高　3.5m	本	＊非開示＊	＊非開示＊	＊非開示＊	＊非開示＊	＊非開示＊	＊非開示＊	200
TH476	落石防護柵　標準　中間支柱設置	柵高　4.0m	本	＊非開示＊	＊非開示＊	＊非開示＊	＊非開示＊	＊非開示＊	＊非開示＊	200
TH491	落石防護柵　標準　端末支柱設置	柵高　1.5m	本	＊非開示＊	＊非開示＊	＊非開示＊	＊非開示＊	＊非開示＊	＊非開示＊	200
TH492	落石防護柵　標準　端末支柱設置	柵高　2.0m	本	＊非開示＊	＊非開示＊	＊非開示＊	＊非開示＊	＊非開示＊	＊非開示＊	200
TH493	落石防護柵　標準　端末支柱設置	柵高　2.5m	本	＊非開示＊	＊非開示＊	＊非開示＊	＊非開示＊	＊非開示＊	＊非開示＊	200
TH494	落石防護柵　標準　端末支柱設置	柵高　3.0m	本	＊非開示＊	＊非開示＊	＊非開示＊	＊非開示＊	＊非開示＊	＊非開示＊	200
TH495	落石防護柵　標準　端末支柱設置	柵高　3.5m	本	＊非開示＊	＊非開示＊	＊非開示＊	＊非開示＊	＊非開示＊	＊非開示＊	200
TH496	落石防護柵　標準　端末支柱設置	柵高　4.0m	本	＊非開示＊	＊非開示＊	＊非開示＊	＊非開示＊	＊非開示＊	＊非開示＊	200
	●ロープ・金網設置工----------									
TH481	落石防護柵　標準　ロープ・金網設置	（間隔保持材付）柵高1.5m　ロープ 5本	m	＊非開示＊	＊非開示＊	＊非開示＊	＊非開示＊	＊非開示＊	＊非開示＊	200
TH482	落石防護柵　標準　ロープ・金網設置	（間隔保持材付）柵高2.0m　ロープ 7本	m	＊非開示＊	＊非開示＊	＊非開示＊	＊非開示＊	＊非開示＊	＊非開示＊	200
TH483	落石防護柵　標準　ロープ・金網設置	（間隔保持材付）柵高2.5m　ロープ 8本	m	＊非開示＊	＊非開示＊	＊非開示＊	＊非開示＊	＊非開示＊	＊非開示＊	200
TH484	落石防護柵　標準　ロープ・金網設置	（間隔保持材付）柵高3.0m　ロープ10本	m	＊非開示＊	＊非開示＊	＊非開示＊	＊非開示＊	＊非開示＊	＊非開示＊	200
TH485	落石防護柵　標準　ロープ・金網設置	（間隔保持材付）柵高3.5m　ロープ12本	m	＊非開示＊	＊非開示＊	＊非開示＊	＊非開示＊	＊非開示＊	＊非開示＊	200
TH486	落石防護柵　標準　ロープ・金網設置	（間隔保持材付）柵高4.0m　ロープ13本	m	＊非開示＊	＊非開示＊	＊非開示＊	＊非開示＊	＊非開示＊	＊非開示＊	200
	●加算額----------									
TH516	曲支柱　落石防護柵用　加算額	柵高　3.50m以下	本	＊非開示＊	＊非開示＊	＊非開示＊	＊非開示＊	＊非開示＊	＊非開示＊	200
TH517	曲支柱　落石防護柵用　加算額	柵高　4.00m	本	＊非開示＊	＊非開示＊	＊非開示＊	＊非開示＊	＊非開示＊	＊非開示＊	200
	●ロープ・金網設置工《上弦材付き》------									
TH487	落石防護柵　耐雪　ロープ・金網設置	（上弦材付）柵高　1.5m　ロープ 5本	m	＊非開示＊	＊非開示＊	＊非開示＊	＊非開示＊	＊非開示＊	＊非開示＊	200
TH488	落石防護柵　耐雪　ロープ・金網設置	（上弦材付）柵高　2.0m　ロープ 7本	m	＊非開示＊	＊非開示＊	＊非開示＊	＊非開示＊	＊非開示＊	＊非開示＊	200
TH489	落石防護柵　耐雪　ロープ・金網設置	（上弦材付）柵高　2.5m　ロープ 8本	m	＊非開示＊	＊非開示＊	＊非開示＊	＊非開示＊	＊非開示＊	＊非開示＊	200
TH490	落石防護柵　耐雪　ロープ・金網設置	（上弦材付）柵高　3.0m　ロープ10本	m	＊非開示＊	＊非開示＊	＊非開示＊	＊非開示＊	＊非開示＊	＊非開示＊	200
	●ステーロープ設置工----------									
TH515	ステーロープ	岩盤用アンカー込み	本	＊非開示＊	＊非開示＊	＊非開示＊	＊非開示＊	＊非開示＊	＊非開示＊	200

一 般 単 価 一 覧 表

(9)防護柵設置工（落石防止網工）

全地区単価

引き渡し場所

単価コード	名　　称	規　　格	単　位	単　価						機労材集計コード
				08 04 01	08 05 15	08 06 15	08 07 15	08 08 15	08 09 15	
	●金網・ロープ設置----------									
TH541	金網・ロープ設置	Z－GS 3・4　径 2.6㎜	㎡	＊非開示＊	＊非開示＊	＊非開示＊	＊非開示＊	＊非開示＊	＊非開示＊	200
TH542	金網・ロープ設置	Z－GS 3・4　径 3.2㎜	㎡	＊非開示＊	＊非開示＊	＊非開示＊	＊非開示＊	＊非開示＊	＊非開示＊	200
TH543	金網・ロープ設置	Z－GS 3・4　径 4.0㎜	㎡	＊非開示＊	＊非開示＊	＊非開示＊	＊非開示＊	＊非開示＊	＊非開示＊	200
TH544	金網・ロープ設置	Z－GS 3・4　径 5.0㎜	㎡	＊非開示＊	＊非開示＊	＊非開示＊	＊非開示＊	＊非開示＊	＊非開示＊	200
	●アンカー設置----------									
TH545	アンカー設置　岩盤用	径22×L 1000㎜	箇所	＊非開示＊	＊非開示＊	＊非開示＊	＊非開示＊	＊非開示＊	＊非開示＊	200
TH546	アンカー設置　岩盤用	径25×L 1000㎜	箇所	＊非開示＊	＊非開示＊	＊非開示＊	＊非開示＊	＊非開示＊	＊非開示＊	200
TH547	アンカー設置　岩盤用	径29×L 1000㎜	箇所	＊非開示＊	＊非開示＊	＊非開示＊	＊非開示＊	＊非開示＊	＊非開示＊	200
TH548	アンカー設置　岩盤用	径32×L 1000㎜	箇所	＊非開示＊	＊非開示＊	＊非開示＊	＊非開示＊	＊非開示＊	＊非開示＊	200
TH549	アンカー設置　土中用	羽根付　径25×L 1500㎜	箇所	＊非開示＊	＊非開示＊	＊非開示＊	＊非開示＊	＊非開示＊	＊非開示＊	200
TH550	アンカー設置　土中用	プレート　1500㎜	箇所	＊非開示＊	＊非開示＊	＊非開示＊	＊非開示＊	＊非開示＊	＊非開示＊	200
TH551	アンカー設置　土中用	プレート　2000㎜	箇所	＊非開示＊	＊非開示＊	＊非開示＊	＊非開示＊	＊非開示＊	＊非開示＊	200
TH552	アンカー設置　土中用	溝型鋼　1500㎜	箇所	＊非開示＊	＊非開示＊	＊非開示＊	＊非開示＊	＊非開示＊	＊非開示＊	200
TH553	アンカー設置　土中用	溝型鋼　2000㎜	箇所	＊非開示＊	＊非開示＊	＊非開示＊	＊非開示＊	＊非開示＊	＊非開示＊	200
	●支柱設置----------									
TH554	ポケット式支柱	アンカー固定式　2.0m	箇所	＊非開示＊	＊非開示＊	＊非開示＊	＊非開示＊	＊非開示＊	＊非開示＊	200
TH555	ポケット式支柱	アンカー固定式　2.5m	箇所	＊非開示＊	＊非開示＊	＊非開示＊	＊非開示＊	＊非開示＊	＊非開示＊	200
TH556	ポケット式支柱	アンカー固定式　3.0m	箇所	＊非開示＊	＊非開示＊	＊非開示＊	＊非開示＊	＊非開示＊	＊非開示＊	200
TH557	ポケット式支柱	アンカー固定式　3.5m	箇所	＊非開示＊	＊非開示＊	＊非開示＊	＊非開示＊	＊非開示＊	＊非開示＊	200
TH558	ポケット式支柱	アンカー固定式　4.0m	箇所	＊非開示＊	＊非開示＊	＊非開示＊	＊非開示＊	＊非開示＊	＊非開示＊	200

一 般 単 価 一 覧 表

(10)道路標識設置工

全地区単価

引き渡し場所

単価コード	名　　称	規　　格	単　位	単　価						機労材集計コード
				08 04 01	08 05 15	08 06 15	08 07 15	08 08 15	08 09 15	
	●建柱　路側式　単柱式----------									
TS921	建柱・基礎設置　路側式　単柱式	メッキ品　φ 60.5	基	＊非開示＊	＊非開示＊	＊非開示＊	＊非開示＊	＊非開示＊	＊非開示＊	200
TS922	建柱・基礎設置　路側式　単柱式	メッキ品　φ 76.3	基	＊非開示＊	＊非開示＊	＊非開示＊	＊非開示＊	＊非開示＊	＊非開示＊	200
TS923	建柱・基礎設置　路側式　単柱式	メッキ品　φ 89.1	基	＊非開示＊	＊非開示＊	＊非開示＊	＊非開示＊	＊非開示＊	＊非開示＊	200
TS924	建柱・基礎設置　路側式　単柱式	メッキ品　φ101.6	基	＊非開示＊	＊非開示＊	＊非開示＊	＊非開示＊	＊非開示＊	＊非開示＊	200
TS925	建柱・基礎設置　路側式　単柱式	メッキ＋静電粉体塗装　φ 60.5	基	＊非開示＊	＊非開示＊	＊非開示＊	＊非開示＊	＊非開示＊	＊非開示＊	200
TS926	建柱・基礎設置　路側式　単柱式	メッキ＋静電粉体塗装　φ 76.3	基	＊非開示＊	＊非開示＊	＊非開示＊	＊非開示＊	＊非開示＊	＊非開示＊	200
TS927	建柱・基礎設置　路側式　単柱式	メッキ＋静電粉体塗装　φ 89.1	基	＊非開示＊	＊非開示＊	＊非開示＊	＊非開示＊	＊非開示＊	＊非開示＊	200
TS928	建柱・基礎設置　路側式　単柱式	静電粉体塗装　φ 60.5	基	＊非開示＊	＊非開示＊	＊非開示＊	＊非開示＊	＊非開示＊	＊非開示＊	200
TS929	建柱・基礎設置　路側式　単柱式	静電粉体塗装　φ 76.3	基	＊非開示＊	＊非開示＊	＊非開示＊	＊非開示＊	＊非開示＊	＊非開示＊	200
TS930	建柱・基礎設置　路側式　単柱式	静電粉体塗装　φ 89.1	基	＊非開示＊	＊非開示＊	＊非開示＊	＊非開示＊	＊非開示＊	＊非開示＊	200
	●建柱　路側式　複柱式----------									
TS931	建柱・基礎設置　路側式　複柱式	メッキ品　φ 60.5	基	＊非開示＊	＊非開示＊	＊非開示＊	＊非開示＊	＊非開示＊	＊非開示＊	200
TS932	建柱・基礎設置　路側式　複柱式	メッキ品　φ 76.3	基	＊非開示＊	＊非開示＊	＊非開示＊	＊非開示＊	＊非開示＊	＊非開示＊	200
TS933	建柱・基礎設置　路側式　複柱式	メッキ品　φ 89.1	基	＊非開示＊	＊非開示＊	＊非開示＊	＊非開示＊	＊非開示＊	＊非開示＊	200
TS934	建柱・基礎設置　路側式　複柱式	メッキ品　φ101.6	基	＊非開示＊	＊非開示＊	＊非開示＊	＊非開示＊	＊非開示＊	＊非開示＊	200
TS935	建柱・基礎設置　路側式　複柱式	メッキ＋静電粉体塗装　φ 60.5	基	＊非開示＊	＊非開示＊	＊非開示＊	＊非開示＊	＊非開示＊	＊非開示＊	200
TS936	建柱・基礎設置　路側式　複柱式	メッキ＋静電粉体塗装　φ 76.3	基	＊非開示＊	＊非開示＊	＊非開示＊	＊非開示＊	＊非開示＊	＊非開示＊	200
TS937	建柱・基礎設置　路側式　複柱式	メッキ＋静電粉体塗装　φ 89.1	基	＊非開示＊	＊非開示＊	＊非開示＊	＊非開示＊	＊非開示＊	＊非開示＊	200
TS938	建柱・基礎設置　路側式　複柱式	静電粉体塗装　φ 60.5	基	＊非開示＊	＊非開示＊	＊非開示＊	＊非開示＊	＊非開示＊	＊非開示＊	200
TS939	建柱・基礎設置　路側式　複柱式	静電粉体塗装　φ 76.3	基	＊非開示＊	＊非開示＊	＊非開示＊	＊非開示＊	＊非開示＊	＊非開示＊	200
TS940	建柱・基礎設置　路側式　複柱式	静電粉体塗装　φ 89.1	基	＊非開示＊	＊非開示＊	＊非開示＊	＊非開示＊	＊非開示＊	＊非開示＊	200
	●建柱　片持式----------									
TS942	建柱　片持式　設置手間	1基当り総質量　400kg未満	基	＊非開示＊	＊非開示＊	＊非開示＊	＊非開示＊	＊非開示＊	＊非開示＊	200
TS943	建柱　片持式　設置手間	1基当り総質量　400kg以上	基	＊非開示＊	＊非開示＊	＊非開示＊	＊非開示＊	＊非開示＊	＊非開示＊	200
	●建柱　門型式----------									
TS946	建柱　門型式　設置手間	1スパンの長さ　10m未満	基	＊非開示＊	＊非開示＊	＊非開示＊	＊非開示＊	＊非開示＊	＊非開示＊	200
TS947	建柱　門型式　設置手間	1スパンの長さ　10m～20m未満	基	＊非開示＊	＊非開示＊	＊非開示＊	＊非開示＊	＊非開示＊	＊非開示＊	200
TS948	建柱　門型式　設置手間	1スパンの長さ　20m以上	基	＊非開示＊	＊非開示＊	＊非開示＊	＊非開示＊	＊非開示＊	＊非開示＊	200
	●基礎設置　コンクリート基礎----------									

一 般 単 価 一 覧 表

(10)道路標識設置工

全地区単価

引き渡し場所

単価コード	名　　称	規　　格	単　位	単価						機労材集計コード
				08 04 01	08 05 15	08 06 15	08 07 15	08 08 15	08 09 15	
TS963	基礎（コンクリート基礎）設置	1基当りCo容量　　4m3未満	m3	＊非開示＊	＊非開示＊	＊非開示＊	＊非開示＊	＊非開示＊	＊非開示＊	200
TS964	基礎（コンクリート基礎）設置	1基当りCo容量　4～ 6m3未満	m3	＊非開示＊	＊非開示＊	＊非開示＊	＊非開示＊	＊非開示＊	＊非開示＊	200
TS965	基礎（コンクリート基礎）設置	1基当りCo容量　　6m3以上	m3	＊非開示＊	＊非開示＊	＊非開示＊	＊非開示＊	＊非開示＊	＊非開示＊	200
	●標識板設置　受注製作品----------									
TS951	標識板設置　受注製作品　材工共	広角プリズム　　2㎡未満	㎡	＊非開示＊	＊非開示＊	＊非開示＊	＊非開示＊	＊非開示＊	＊非開示＊	200
TS952	標識板設置　受注製作品　材工共	広角プリズム　　2㎡以上	㎡	＊非開示＊	＊非開示＊	＊非開示＊	＊非開示＊	＊非開示＊	＊非開示＊	200
TS949	標識板設置　受注製作品　材工共	カプセルプリズム・カプセルレンズ 2㎡未満	㎡	＊非開示＊	＊非開示＊	＊非開示＊	＊非開示＊	＊非開示＊	＊非開示＊	200
TS950	標識板設置　受注製作品　材工共	カプセルプリズム・カプセルレンズ 2㎡以上	㎡	＊非開示＊	＊非開示＊	＊非開示＊	＊非開示＊	＊非開示＊	＊非開示＊	200
TS954	標識板設置　受注製作品　材工共	封入レンズ　　2㎡未満	㎡	＊非開示＊	＊非開示＊	＊非開示＊	＊非開示＊	＊非開示＊	＊非開示＊	200
TS955	標識板設置　受注製作品　材工共	封入レンズ　　2㎡以上	㎡	＊非開示＊	＊非開示＊	＊非開示＊	＊非開示＊	＊非開示＊	＊非開示＊	200
TS956	標識板設置　設置手間のみ	2㎡未満	㎡	＊非開示＊	＊非開示＊	＊非開示＊	＊非開示＊	＊非開示＊	＊非開示＊	200
TS957	標識板設置　設置手間のみ	2㎡以上	㎡	＊非開示＊	＊非開示＊	＊非開示＊	＊非開示＊	＊非開示＊	＊非開示＊	200
	●標識板設置　既製品----------									
TS959	標識板設置　既製品　設置手間	路線番号、警戒・規制・指示標識	基	＊非開示＊	＊非開示＊	＊非開示＊	＊非開示＊	＊非開示＊	＊非開示＊	200
	●添架式標識取付金具設置----------									
TS960	添架式標識取付金具設置　材工共	信号アーム部に取付	組	＊非開示＊	＊非開示＊	＊非開示＊	＊非開示＊	＊非開示＊	＊非開示＊	200
TS961	添架式標識取付金具設置　材工共	照明柱・既設標識柱に取付	組	＊非開示＊	＊非開示＊	＊非開示＊	＊非開示＊	＊非開示＊	＊非開示＊	200
TS962	添架式標識取付金具　　設置手間	歩道橋に取付	組	＊非開示＊	＊非開示＊	＊非開示＊	＊非開示＊	＊非開示＊	＊非開示＊	200
	●加算額----------									
TS992	加算額　曲げ支柱（路側式）	φ60.5	本	＊非開示＊	＊非開示＊	＊非開示＊	＊非開示＊	＊非開示＊	＊非開示＊	200
TS993	加算額　曲げ支柱（路側式）	φ76.3	本	＊非開示＊	＊非開示＊	＊非開示＊	＊非開示＊	＊非開示＊	＊非開示＊	200
TS994	加算額　曲げ支柱（路側式）	φ89.1	本	＊非開示＊	＊非開示＊	＊非開示＊	＊非開示＊	＊非開示＊	＊非開示＊	200
TS990	加算額　標識板の裏面塗装		㎡	＊非開示＊	＊非開示＊	＊非開示＊	＊非開示＊	＊非開示＊	＊非開示＊	200
TS991	加算額　アンカーボルト材料単価		kg	＊非開示＊	＊非開示＊	＊非開示＊	＊非開示＊	＊非開示＊	＊非開示＊	200
	●支柱撤去----------									
TS971	標識柱・基礎撤去　路側式	単柱式	基	＊非開示＊	＊非開示＊	＊非開示＊	＊非開示＊	＊非開示＊	＊非開示＊	200
TS972	標識柱・基礎撤去　路側式	複柱式	基	＊非開示＊	＊非開示＊	＊非開示＊	＊非開示＊	＊非開示＊	＊非開示＊	200
TS973	標識柱撤去　片持式	1基当り総質量　　400kg未満	基	＊非開示＊	＊非開示＊	＊非開示＊	＊非開示＊	＊非開示＊	＊非開示＊	200
TS974	標識柱撤去　片持式	1基当り総質量　　400kg以上	基	＊非開示＊	＊非開示＊	＊非開示＊	＊非開示＊	＊非開示＊	＊非開示＊	200
TS976	標識柱撤去　門型式	1スパンの長さ　　10m未満	基	＊非開示＊	＊非開示＊	＊非開示＊	＊非開示＊	＊非開示＊	＊非開示＊	200

一 般 単 価 一 覧 表

(10)道路標識設置工

全地区単価

引き渡し場所

単価コード	名　　称	規　　格	単　位	単　価						機労材集計コード
				08 04 01	08 05 15	08 06 15	08 07 15	08 08 15	08 09 15	
TS977	標識柱撤去　門型式	1スパンの長さ　10m～20m未満	基	＊非開示＊	＊非開示＊	＊非開示＊	＊非開示＊	＊非開示＊	＊非開示＊	200
TS978	標識柱撤去　門型式	1スパンの長さ　20m以上	基	＊非開示＊	＊非開示＊	＊非開示＊	＊非開示＊	＊非開示＊	＊非開示＊	200
	●基礎撤去----------									
TS988	基礎（コンクリート基礎）撤去		m3	＊非開示＊	＊非開示＊	＊非開示＊	＊非開示＊	＊非開示＊	＊非開示＊	200
	●標識板撤去----------									
TS980	標識板撤去 案内標識(路側･片持･門型式)	1枚当りの面積　2㎡未満	㎡	＊非開示＊	＊非開示＊	＊非開示＊	＊非開示＊	＊非開示＊	＊非開示＊	200
TS981	標識板撤去 案内標識(路側･片持･門型式)	1枚当りの面積　2㎡以上	㎡	＊非開示＊	＊非開示＊	＊非開示＊	＊非開示＊	＊非開示＊	＊非開示＊	200
TS979	標識板撤去	警戒・規制・指示標識・路線番号標識	基	＊非開示＊	＊非開示＊	＊非開示＊	＊非開示＊	＊非開示＊	＊非開示＊	200
TS985	標識板撤去　添架式標識板	信号アーム部	組	＊非開示＊	＊非開示＊	＊非開示＊	＊非開示＊	＊非開示＊	＊非開示＊	200
TS986	標識板撤去　添架式標識板	照明柱・既設標識柱	組	＊非開示＊	＊非開示＊	＊非開示＊	＊非開示＊	＊非開示＊	＊非開示＊	200
TS987	標識板撤去　添架式標識板	歩道橋	組	＊非開示＊	＊非開示＊	＊非開示＊	＊非開示＊	＊非開示＊	＊非開示＊	200

一 般 単 価 一 覧 表

(11)道路付属物工

全地区単価

引き渡し場所

単価コード	名　　称	規　　格	単　位	単　価						機労材集計コード
				08 04 01	08 05 15	08 06 15	08 07 15	08 08 15	08 09 15	
	●視線誘導標　土中建込----------									
TH701	視線誘導標　土中建込　両面反射	φ100以下　支柱　φ34	本	＊非開示＊	＊非開示＊	＊非開示＊	＊非開示＊	＊非開示＊	＊非開示＊	200
TH702	視線誘導標　土中建込　両面反射	φ100以下　支柱　φ60.5	本	＊非開示＊	＊非開示＊	＊非開示＊	＊非開示＊	＊非開示＊	＊非開示＊	200
TH703	視線誘導標　土中建込　両面反射	φ100以下　支柱　φ89	本	＊非開示＊	＊非開示＊	＊非開示＊	＊非開示＊	＊非開示＊	＊非開示＊	200
TH704	視線誘導標　土中建込　両面反射	φ300　支柱　φ60.5	本	＊非開示＊	＊非開示＊	＊非開示＊	＊非開示＊	＊非開示＊	＊非開示＊	200
TH705	視線誘導標　土中建込　片面反射	φ100以下　支柱　φ34	本	＊非開示＊	＊非開示＊	＊非開示＊	＊非開示＊	＊非開示＊	＊非開示＊	200
TH706	視線誘導標　土中建込　片面反射	φ100以下　支柱　φ60.5	本	＊非開示＊	＊非開示＊	＊非開示＊	＊非開示＊	＊非開示＊	＊非開示＊	200
TH707	視線誘導標　土中建込　片面反射	φ100以下　支柱　φ89	本	＊非開示＊	＊非開示＊	＊非開示＊	＊非開示＊	＊非開示＊	＊非開示＊	200
TH708	視線誘導標　土中建込　片面反射	φ300　支柱　φ60.5	本	＊非開示＊	＊非開示＊	＊非開示＊	＊非開示＊	＊非開示＊	＊非開示＊	200
	●視線誘導標　Co建込(穿孔含)----------									
TH771	視線誘導標　Co建込　穿孔含	両面反射　φ100以下　支柱　φ34	本	＊非開示＊	＊非開示＊	＊非開示＊	＊非開示＊	＊非開示＊	＊非開示＊	200
TH772	視線誘導標　Co建込　穿孔含	両面反射　φ100以下　支柱　φ60.5	本	＊非開示＊	＊非開示＊	＊非開示＊	＊非開示＊	＊非開示＊	＊非開示＊	200
TH773	視線誘導標　Co建込　穿孔含	両面反射　φ100以下　支柱　φ89	本	＊非開示＊	＊非開示＊	＊非開示＊	＊非開示＊	＊非開示＊	＊非開示＊	200
TH774	視線誘導標　Co建込　穿孔含	両面反射　φ300　支柱　φ60.5	本	＊非開示＊	＊非開示＊	＊非開示＊	＊非開示＊	＊非開示＊	＊非開示＊	200
TH775	視線誘導標　Co建込　穿孔含	片面反射　φ100以下　支柱　φ34	本	＊非開示＊	＊非開示＊	＊非開示＊	＊非開示＊	＊非開示＊	＊非開示＊	200
TH776	視線誘導標　Co建込　穿孔含	片面反射　φ100以下　支柱　φ60.5	本	＊非開示＊	＊非開示＊	＊非開示＊	＊非開示＊	＊非開示＊	＊非開示＊	200
TH777	視線誘導標　Co建込　穿孔含	片面反射　φ100以下　支柱　φ89	本	＊非開示＊	＊非開示＊	＊非開示＊	＊非開示＊	＊非開示＊	＊非開示＊	200
TH778	視線誘導標　Co建込　穿孔含	片面反射　φ300　支柱　φ60.5	本	＊非開示＊	＊非開示＊	＊非開示＊	＊非開示＊	＊非開示＊	＊非開示＊	200
	●視線誘導標　Co建込(穿孔無)----------									
TH779	視線誘導標　Co建込　穿孔含まず	両面反射　φ100以下　支柱　φ34	本	＊非開示＊	＊非開示＊	＊非開示＊	＊非開示＊	＊非開示＊	＊非開示＊	200
TH780	視線誘導標　Co建込　穿孔含まず	両面反射　φ100以下　支柱　φ60.5	本	＊非開示＊	＊非開示＊	＊非開示＊	＊非開示＊	＊非開示＊	＊非開示＊	200
TH781	視線誘導標　Co建込　穿孔含まず	両面反射　φ100以下　支柱　φ89	本	＊非開示＊	＊非開示＊	＊非開示＊	＊非開示＊	＊非開示＊	＊非開示＊	200
TH782	視線誘導標　Co建込　穿孔含まず	両面反射　φ300　支柱　φ60.5	本	＊非開示＊	＊非開示＊	＊非開示＊	＊非開示＊	＊非開示＊	＊非開示＊	200
TH783	視線誘導標　Co建込　穿孔含まず	片面反射　φ100以下　支柱　φ34	本	＊非開示＊	＊非開示＊	＊非開示＊	＊非開示＊	＊非開示＊	＊非開示＊	200
TH784	視線誘導標　Co建込　穿孔含まず	片面反射　φ100以下　支柱　φ60.5	本	＊非開示＊	＊非開示＊	＊非開示＊	＊非開示＊	＊非開示＊	＊非開示＊	200
TH785	視線誘導標　Co建込　穿孔含まず	片面反射　φ100以下　支柱　φ89	本	＊非開示＊	＊非開示＊	＊非開示＊	＊非開示＊	＊非開示＊	＊非開示＊	200
TH786	視線誘導標　Co建込　穿孔含まず	片面反射　φ300　支柱　φ60.5	本	＊非開示＊	＊非開示＊	＊非開示＊	＊非開示＊	＊非開示＊	＊非開示＊	200
	●視線誘導標　防護柵取付----------									
TH717	視線誘導標　防護柵取付　両面反射	φ100以下　バンド式	本	＊非開示＊	＊非開示＊	＊非開示＊	＊非開示＊	＊非開示＊	＊非開示＊	200
TH718	視線誘導標　防護柵取付　両面反射	φ100以下　ボルト式	本	＊非開示＊	＊非開示＊	＊非開示＊	＊非開示＊	＊非開示＊	＊非開示＊	200

一 般 単 価 一 覧 表

(11)道路付属物工

全地区単価

引き渡し場所

単価コード	名　　称	規　　格	単　位	単　価						機労材集計コード
				08 04 01	08 05 15	08 06 15	08 07 15	08 08 15	08 09 15	
TH719	視線誘導標　防護柵取付　両面反射	φ100以下　かぶせ式	本	＊非開示＊	＊非開示＊	＊非開示＊	＊非開示＊	＊非開示＊	＊非開示＊	200
TH720	視線誘導標　防護柵取付　両面反射	φ300　バンド式	本	＊非開示＊	＊非開示＊	＊非開示＊	＊非開示＊	＊非開示＊	＊非開示＊	200
TH721	視線誘導標　防護柵取付　片面反射	φ100以下　バンド式	本	＊非開示＊	＊非開示＊	＊非開示＊	＊非開示＊	＊非開示＊	＊非開示＊	200
TH722	視線誘導標　防護柵取付　片面反射	φ100以下　ボルト式	本	＊非開示＊	＊非開示＊	＊非開示＊	＊非開示＊	＊非開示＊	＊非開示＊	200
TH723	視線誘導標　防護柵取付　片面反射	φ100以下　かぶせ式	本	＊非開示＊	＊非開示＊	＊非開示＊	＊非開示＊	＊非開示＊	＊非開示＊	200
TH724	視線誘導標　防護柵取付　片面反射	φ300　バンド式	本	＊非開示＊	＊非開示＊	＊非開示＊	＊非開示＊	＊非開示＊	＊非開示＊	200
	●視線誘導標　構造物取付----------									
TH725	視線誘導標　構造物取付　両面反射	φ100以下　側壁用	本	＊非開示＊	＊非開示＊	＊非開示＊	＊非開示＊	＊非開示＊	＊非開示＊	200
TH726	視線誘導標　構造物取付　両面反射	φ100以下　ベースプレート式	本	＊非開示＊	＊非開示＊	＊非開示＊	＊非開示＊	＊非開示＊	＊非開示＊	200
TH727	視線誘導標　構造物取付　両面反射	φ300　ベースプレート式	本	＊非開示＊	＊非開示＊	＊非開示＊	＊非開示＊	＊非開示＊	＊非開示＊	200
TH728	視線誘導標　構造物取付　片面反射	φ100以下　側壁用	本	＊非開示＊	＊非開示＊	＊非開示＊	＊非開示＊	＊非開示＊	＊非開示＊	200
TH729	視線誘導標　構造物取付　片面反射	φ100以下　ベースプレート式	本	＊非開示＊	＊非開示＊	＊非開示＊	＊非開示＊	＊非開示＊	＊非開示＊	200
TH730	視線誘導標　構造物取付　片面反射	φ300　ベースプレート式	本	＊非開示＊	＊非開示＊	＊非開示＊	＊非開示＊	＊非開示＊	＊非開示＊	200
	●スノーポール併用型・土中建込----------	----------								
TH731	視線誘導標　土中（ 2段）　両面反射	φ100以下　反射体数 1個	本	＊非開示＊	＊非開示＊	＊非開示＊	＊非開示＊	＊非開示＊	＊非開示＊	200
TH733	視線誘導標　土中（ 2段）　片面反射	φ100以下　反射体数 1個	本	＊非開示＊	＊非開示＊	＊非開示＊	＊非開示＊	＊非開示＊	＊非開示＊	200
TH732	視線誘導標　土中（ 2段）　片面反射	φ100以下　反射体数 2個	本	＊非開示＊	＊非開示＊	＊非開示＊	＊非開示＊	＊非開示＊	＊非開示＊	200
	●スノーポール併用型・コンクリート建込	《穿孔含》----------								
TH787	視線誘導標　Co（ 2段）　穿孔含	両面反射　φ100以下　反射体数 1個	本	＊非開示＊	＊非開示＊	＊非開示＊	＊非開示＊	＊非開示＊	＊非開示＊	200
TH789	視線誘導標　Co（ 2段）　穿孔含	片面反射　φ100以下　反射体数 1個	本	＊非開示＊	＊非開示＊	＊非開示＊	＊非開示＊	＊非開示＊	＊非開示＊	200
TH788	視線誘導標　Co（ 2段）　穿孔含	片面反射　φ100以下　反射体数 2個	本	＊非開示＊	＊非開示＊	＊非開示＊	＊非開示＊	＊非開示＊	＊非開示＊	200
	●スノーポール併用型・コンクリート建込	《穿孔無》----------								
TH790	視線誘導標　Co（ 2段）　穿孔含まず	両面反射　φ100以下　反射体数 1個	本	＊非開示＊	＊非開示＊	＊非開示＊	＊非開示＊	＊非開示＊	＊非開示＊	200
TH792	視線誘導標　Co（ 2段）　穿孔含まず	片面反射　φ100以下　反射体数 1個	本	＊非開示＊	＊非開示＊	＊非開示＊	＊非開示＊	＊非開示＊	＊非開示＊	200
TH791	視線誘導標　Co（ 2段）　穿孔含まず	片面反射　φ100以下　反射体数 2個	本	＊非開示＊	＊非開示＊	＊非開示＊	＊非開示＊	＊非開示＊	＊非開示＊	200
	●道路付属物撤去工----------									
TH751	視線誘導標　撤去	土中建込　スノーポール併用型含	本	＊非開示＊	＊非開示＊	＊非開示＊	＊非開示＊	＊非開示＊	＊非開示＊	200
TH752	視線誘導標　撤去	Co建込　スノーポール併用型含	本	＊非開示＊	＊非開示＊	＊非開示＊	＊非開示＊	＊非開示＊	＊非開示＊	200
TH753	視線誘導標　撤去	防護柵取付　スノーポール併用型含	本	＊非開示＊	＊非開示＊	＊非開示＊	＊非開示＊	＊非開示＊	＊非開示＊	200
TH754	視線誘導標　撤去	構造物取付　スノーポール併用型含	本	＊非開示＊	＊非開示＊	＊非開示＊	＊非開示＊	＊非開示＊	＊非開示＊	200

一 般 単 価 一 覧 表

(11)道路付属物工

全地区単価

引き渡し場所

単価コード	名　　称	規　　格	単　位	単　価						機労材集計コード
				08 04 01	08 05 15	08 06 15	08 07 15	08 08 15	08 09 15	
	●加算額----------									
TH746	視線誘導標　加算額　防塵型	（プロペラ型）φ100以下	本	＊非開示＊	＊非開示＊	＊非開示＊	＊非開示＊	＊非開示＊	＊非開示＊	200
TH747	視線誘導標　加算額　防塵型	（プロペラ型）φ300	本	＊非開示＊	＊非開示＊	＊非開示＊	＊非開示＊	＊非開示＊	＊非開示＊	200
TH748	視線誘導標	加算額、さや管	本	＊非開示＊	＊非開示＊	＊非開示＊	＊非開示＊	＊非開示＊	＊非開示＊	200
	●道路鋲----------									
TH711	道路鋲　小型鋲　穿孔式	両面反射　アルミ製　設置幅15cm	個	＊非開示＊	＊非開示＊	＊非開示＊	＊非開示＊	＊非開示＊	＊非開示＊	200
TH712	道路鋲　小型鋲　穿孔式	片面反射　アルミ製　設置幅15cm	個	＊非開示＊	＊非開示＊	＊非開示＊	＊非開示＊	＊非開示＊	＊非開示＊	200
TH713	道路鋲　小型鋲　貼付式	両面反射　樹脂製　設置幅10cm	個	＊非開示＊	＊非開示＊	＊非開示＊	＊非開示＊	＊非開示＊	＊非開示＊	200
TH714	道路鋲　小型鋲　貼付式	片面反射　樹脂製　設置幅10cm	個	＊非開示＊	＊非開示＊	＊非開示＊	＊非開示＊	＊非開示＊	＊非開示＊	200
TH740	道路鋲　大型鋲　両面反射　穿孔式	アルミ製、設置幅 20cm以下	個	＊非開示＊	＊非開示＊	＊非開示＊	＊非開示＊	＊非開示＊	＊非開示＊	200
TH739	道路鋲　大型鋲　両面反射　穿孔式	アルミ製、設置幅 30cm	個	＊非開示＊	＊非開示＊	＊非開示＊	＊非開示＊	＊非開示＊	＊非開示＊	200
TH742	道路鋲　大型鋲　片面反射　穿孔式	アルミ製、設置幅 20cm以下	個	＊非開示＊	＊非開示＊	＊非開示＊	＊非開示＊	＊非開示＊	＊非開示＊	200
TH741	道路鋲　大型鋲　片面反射　穿孔式	アルミ製、設置幅 30cm	個	＊非開示＊	＊非開示＊	＊非開示＊	＊非開示＊	＊非開示＊	＊非開示＊	200
TH756	道路鋲	撤去、穿孔式	個	＊非開示＊	＊非開示＊	＊非開示＊	＊非開示＊	＊非開示＊	＊非開示＊	200
TH757	道路鋲	撤去、貼付式	個	＊非開示＊	＊非開示＊	＊非開示＊	＊非開示＊	＊非開示＊	＊非開示＊	200
	●境界杭----------									
TH734	境界杭（根巻基礎あり）	コンクリート製　設置	本	＊非開示＊	＊非開示＊	＊非開示＊	＊非開示＊	＊非開示＊	＊非開示＊	200
TH735	境界杭（根巻基礎なし）	コンクリート製　設置	本	＊非開示＊	＊非開示＊	＊非開示＊	＊非開示＊	＊非開示＊	＊非開示＊	200
TH755	境界杭	撤去	本	＊非開示＊	＊非開示＊	＊非開示＊	＊非開示＊	＊非開示＊	＊非開示＊	200
	●境界鋲----------									
TH736	境界鋲	設置	枚	＊非開示＊	＊非開示＊	＊非開示＊	＊非開示＊	＊非開示＊	＊非開示＊	200
TH758	境界鋲	撤去	枚	＊非開示＊	＊非開示＊	＊非開示＊	＊非開示＊	＊非開示＊	＊非開示＊	200

一 般 単 価 一 覧 表

(12)法面工(Ｃｏ吹付等)・法枠・鉄筋挿入工

全地区単価

引き渡し場所

単価コード	名　　称	規　　格	単　位	単　価						機労材集計コード
				080401	080515	080615	080715	080815	080915	
	◆モルタル吹付工----------									
TS611	法面工（モルタル吹付）	（厚 5cm　N）	㎡	＊非開示＊	＊非開示＊	＊非開示＊	＊非開示＊	＊非開示＊	＊非開示＊	200
TS612	法面工（モルタル吹付）	（厚 6cm　N）	㎡	＊非開示＊	＊非開示＊	＊非開示＊	＊非開示＊	＊非開示＊	＊非開示＊	200
TS613	法面工（モルタル吹付）	（厚 7cm　N）	㎡	＊非開示＊	＊非開示＊	＊非開示＊	＊非開示＊	＊非開示＊	＊非開示＊	200
TS614	法面工（モルタル吹付）	（厚 8cm　N）	㎡	＊非開示＊	＊非開示＊	＊非開示＊	＊非開示＊	＊非開示＊	＊非開示＊	200
TS615	法面工（モルタル吹付）	（厚 9cm　N）	㎡	＊非開示＊	＊非開示＊	＊非開示＊	＊非開示＊	＊非開示＊	＊非開示＊	200
TS616	法面工（モルタル吹付）	（厚10cm　N）	㎡	＊非開示＊	＊非開示＊	＊非開示＊	＊非開示＊	＊非開示＊	＊非開示＊	200
	◆コンクリート吹付工----------									
TS621	法面工（コンクリート吹付）	（厚10cm　N）	㎡	＊非開示＊	＊非開示＊	＊非開示＊	＊非開示＊	＊非開示＊	＊非開示＊	200
TS622	法面工（コンクリート吹付）	（厚15cm　N）	㎡	＊非開示＊	＊非開示＊	＊非開示＊	＊非開示＊	＊非開示＊	＊非開示＊	200
TS623	法面工（コンクリート吹付）	（厚20cm　N）	㎡	＊非開示＊	＊非開示＊	＊非開示＊	＊非開示＊	＊非開示＊	＊非開示＊	200
	◆現場吹付法枠工----------									
	●モルタル・コンクリート									
TH131	吹付枠工　モルタル・コンクリート	梁断面　150×150	m	＊非開示＊	＊非開示＊	＊非開示＊	＊非開示＊	＊非開示＊	＊非開示＊	200
TH132	吹付枠工　モルタル・コンクリート	梁断面　200×200	m	＊非開示＊	＊非開示＊	＊非開示＊	＊非開示＊	＊非開示＊	＊非開示＊	200
TH133	吹付枠工　モルタル・コンクリート	梁断面　300×300	m	＊非開示＊	＊非開示＊	＊非開示＊	＊非開示＊	＊非開示＊	＊非開示＊	200
TH134	吹付枠工　モルタル・コンクリート	梁断面　400×400	m	＊非開示＊	＊非開示＊	＊非開示＊	＊非開示＊	＊非開示＊	＊非開示＊	200
TH135	吹付枠工　モルタル・コンクリート	梁断面　500×500	m	＊非開示＊	＊非開示＊	＊非開示＊	＊非開示＊	＊非開示＊	＊非開示＊	200
TH136	吹付枠工　モルタル・コンクリート	梁断面　600×600	m	＊非開示＊	＊非開示＊	＊非開示＊	＊非開示＊	＊非開示＊	＊非開示＊	200
	●加算額									
TH001	間詰モルタル・コンクリート（加算額）		m3	＊非開示＊	＊非開示＊	＊非開示＊	＊非開示＊	＊非開示＊	＊非開示＊	200
TH233	現場吹付法枠工（加算額）	水切りコンクリート	m3	＊非開示＊	＊非開示＊	＊非開示＊	＊非開示＊	＊非開示＊	＊非開示＊	200
TH234	現場吹付法枠工（加算額）	表面コテ仕上げ	㎡	＊非開示＊	＊非開示＊	＊非開示＊	＊非開示＊	＊非開示＊	＊非開示＊	200
	●ラス張工									
TH232	現場吹付法枠工（ラス張工）		㎡	＊非開示＊	＊非開示＊	＊非開示＊	＊非開示＊	＊非開示＊	＊非開示＊	200
	◆鉄筋挿入工----------									
TH236	鉄筋挿入工（ロックボルト工）	現場条件Ⅰ	m	＊非開示＊	＊非開示＊	＊非開示＊	＊非開示＊	＊非開示＊	＊非開示＊	200
TH237	鉄筋挿入工（ロックボルト工）	現場条件Ⅱ	m	＊非開示＊	＊非開示＊	＊非開示＊	＊非開示＊	＊非開示＊	＊非開示＊	200
TH238	鉄筋挿入工（ロックボルト工）	現場条件Ⅲ	m	＊非開示＊	＊非開示＊	＊非開示＊	＊非開示＊	＊非開示＊	＊非開示＊	200
TH239	鉄筋挿入工（ロックボルト工）	削孔機械の上下移動費	回	＊非開示＊	＊非開示＊	＊非開示＊	＊非開示＊	＊非開示＊	＊非開示＊	200

一 般 単 価 一 覧 表

(12)法面工(Ｃｏ吹付等)・法枠・鉄筋挿入工

全地区単価

引き渡し場所

単価コード	名　　称	規　　格	単　位	単　価						機労材集計コード
				08 04 01	08 05 15	08 06 15	08 07 15	08 08 15	08 09 15	
TH240	鉄筋挿入工（ロックボルト工）	仮設足場の設置・撤去費	空ｍ３	＊非開示＊	＊非開示＊	＊非開示＊	＊非開示＊	＊非開示＊	＊非開示＊	200

一 般 単 価 一 覧 表

(13)法面工（植生工）

全地区単価

引き渡し場所

単価コード	名　　称	規　　格	単　位	単　価						機労材集計コード
				080401	080515	080615	080715	080815	080915	
	●機械播種施工による植生工----------									
TS651	法面工（種子吹付）		㎡	＊非開示＊	＊非開示＊	＊非開示＊	＊非開示＊	＊非開示＊	＊非開示＊	200
TS641	法面工（客土吹付）	（厚 1cm）	㎡	＊非開示＊	＊非開示＊	＊非開示＊	＊非開示＊	＊非開示＊	＊非開示＊	200
TS642	法面工（客土吹付）	（厚 2cm）	㎡	＊非開示＊	＊非開示＊	＊非開示＊	＊非開示＊	＊非開示＊	＊非開示＊	200
TS643	法面工（客土吹付）	（厚 3cm）	㎡	＊非開示＊	＊非開示＊	＊非開示＊	＊非開示＊	＊非開示＊	＊非開示＊	200
TS631	法面工（厚層基材吹付）	（厚 3cm）	㎡	＊非開示＊	＊非開示＊	＊非開示＊	＊非開示＊	＊非開示＊	＊非開示＊	200
TS632	法面工（厚層基材吹付）	（厚 4cm）	㎡	＊非開示＊	＊非開示＊	＊非開示＊	＊非開示＊	＊非開示＊	＊非開示＊	200
TS633	法面工（厚層基材吹付）	（厚 5cm）	㎡	＊非開示＊	＊非開示＊	＊非開示＊	＊非開示＊	＊非開示＊	＊非開示＊	200
TS634	法面工（厚層基材吹付）	（厚 6cm）	㎡	＊非開示＊	＊非開示＊	＊非開示＊	＊非開示＊	＊非開示＊	＊非開示＊	200
TS635	法面工（厚層基材吹付）	（厚 7cm）	㎡	＊非開示＊	＊非開示＊	＊非開示＊	＊非開示＊	＊非開示＊	＊非開示＊	200
TS636	法面工（厚層基材吹付）	（厚 8cm）	㎡	＊非開示＊	＊非開示＊	＊非開示＊	＊非開示＊	＊非開示＊	＊非開示＊	200
TS637	法面工（厚層基材吹付）	（厚10cm）	㎡	＊非開示＊	＊非開示＊	＊非開示＊	＊非開示＊	＊非開示＊	＊非開示＊	200
	●人力施工による植生工----------									
TH560	植生マット工	肥料袋付	㎡	＊非開示＊	＊非開示＊	＊非開示＊	＊非開示＊	＊非開示＊	＊非開示＊	200
TH561	植生シート工	肥料袋無　標準品	㎡	＊非開示＊	＊非開示＊	＊非開示＊	＊非開示＊	＊非開示＊	＊非開示＊	200
TH564	植生シート工	肥料袋無　環境品	㎡	＊非開示＊	＊非開示＊	＊非開示＊	＊非開示＊	＊非開示＊	＊非開示＊	200
TH801	法面芝付工（筋芝工）	人工筋芝（種子帯）	㎡	＊非開示＊	＊非開示＊	＊非開示＊	＊非開示＊	＊非開示＊	＊非開示＊	200
TH802	法面芝付工（筋芝工）	野芝・高麗芝	㎡	＊非開示＊	＊非開示＊	＊非開示＊	＊非開示＊	＊非開示＊	＊非開示＊	200
TH803	法面芝付工（張芝工）	野芝・高麗芝	㎡	＊非開示＊	＊非開示＊	＊非開示＊	＊非開示＊	＊非開示＊	＊非開示＊	200
TH562	ネット張工　繊維ネット工	肥料袋無	㎡	＊非開示＊	＊非開示＊	＊非開示＊	＊非開示＊	＊非開示＊	＊非開示＊	200
TH563	ネット張工　繊維ネット工	肥料袋付	㎡	＊非開示＊	＊非開示＊	＊非開示＊	＊非開示＊	＊非開示＊	＊非開示＊	200

一 般 単 価 一 覧 表

(14)道路植栽工

全地区単価

引き渡し場所

単価コード	名　　称	規　　格	単　位	単　価						機労材集計コード
				08 04 01	08 05 15	08 06 15	08 07 15	08 08 15	08 09 15	
	●移植工（掘取工）----------									
TS093	移植工　（掘取工）	低木　樹高　60cm未満	本	＊非開示＊	＊非開示＊	＊非開示＊	＊非開示＊	＊非開示＊	＊非開示＊	200
TS094	移植工　（掘取工）	中木　樹高　60cm以上 100cm未満	本	＊非開示＊	＊非開示＊	＊非開示＊	＊非開示＊	＊非開示＊	＊非開示＊	200
TS095	移植工　（掘取工）	中木　樹高 100cm以上 200cm未満	本	＊非開示＊	＊非開示＊	＊非開示＊	＊非開示＊	＊非開示＊	＊非開示＊	200
TS096	移植工　（掘取工）	中木　樹高 200cm以上 300cm未満	本	＊非開示＊	＊非開示＊	＊非開示＊	＊非開示＊	＊非開示＊	＊非開示＊	200
TS097	移植工　（掘取工）	高木　幹周　30cm未満	本	＊非開示＊	＊非開示＊	＊非開示＊	＊非開示＊	＊非開示＊	＊非開示＊	200
TS098	移植工　（掘取工）	高木　幹周　30cm以上 60cm未満	本	＊非開示＊	＊非開示＊	＊非開示＊	＊非開示＊	＊非開示＊	＊非開示＊	200
TS099	移植工　（掘取工）	高木　幹周　60cm以上 90cm未満	本	＊非開示＊	＊非開示＊	＊非開示＊	＊非開示＊	＊非開示＊	＊非開示＊	200

一 般 単 価 一 覧 表

(15)公園植栽工

全地区単価

引き渡し場所

単価コード	名　　称	規　　格	単　位	単　価						機労材集計コード
				08 04 01	08 05 15	08 06 15	08 07 15	08 08 15	08 09 15	
	●植樹工----------									
TH821	公園植栽工　植樹工　低木（株物）	樹高 60cm未満	本	＊非開示＊	＊非開示＊	＊非開示＊	＊非開示＊	＊非開示＊	＊非開示＊	200
TH822	公園植栽工　植樹工　中木	樹高 60cm以上100cm未満	本	＊非開示＊	＊非開示＊	＊非開示＊	＊非開示＊	＊非開示＊	＊非開示＊	200
TH823	公園植栽工　植樹工　中木	樹高100cm以上200cm未満	本	＊非開示＊	＊非開示＊	＊非開示＊	＊非開示＊	＊非開示＊	＊非開示＊	200
TH824	公園植栽工　植樹工　中木	樹高200cm以上300cm未満	本	＊非開示＊	＊非開示＊	＊非開示＊	＊非開示＊	＊非開示＊	＊非開示＊	200
	●支柱設置----------									
TH831	公園植栽工　支柱設置　中木	二脚鳥居添木付　樹高 250cm以上	本	＊非開示＊	＊非開示＊	＊非開示＊	＊非開示＊	＊非開示＊	＊非開示＊	200
TH832	公園植栽工　支柱設置　中木	八ツ掛（竹）樹高 100cm以上	本	＊非開示＊	＊非開示＊	＊非開示＊	＊非開示＊	＊非開示＊	＊非開示＊	200
TH833	公園植栽工　支柱設置　中木	添柱形（ 1本形）樹高 100cm以上	本	＊非開示＊	＊非開示＊	＊非開示＊	＊非開示＊	＊非開示＊	＊非開示＊	200
TH834	公園植栽工　支柱設置　中木	布掛（竹）樹高 100cm以上	m	＊非開示＊	＊非開示＊	＊非開示＊	＊非開示＊	＊非開示＊	＊非開示＊	200
TH835	公園植栽工　支柱設置　中木	生垣形　樹高 100cm以上	m	＊非開示＊	＊非開示＊	＊非開示＊	＊非開示＊	＊非開示＊	＊非開示＊	200
	●地被類植付工----------									
TH836	公園植栽工（地被類植付）　手間	各種	鉢	＊非開示＊	＊非開示＊	＊非開示＊	＊非開示＊	＊非開示＊	＊非開示＊	200

一 般 単 価 一 覧 表

(16)橋梁用伸縮継手装置設置工・橋面防水工

全地区単価

引き渡し場所

単価コード	名　　称	規　　格	単　位	単　価						機労材集計コード
				08 04 01	08 05 15	08 06 15	08 07 15	08 08 15	08 09 15	
	◆橋梁用伸縮継手装置設置工----------									
	●新設									
TS821	橋梁用ゴム伸縮継手（新設）	軽量型	m	＊非開示＊	＊非開示＊	＊非開示＊	＊非開示＊	＊非開示＊	＊非開示＊	200
TS823	橋梁用ゴム伸縮継手（新設）	普通型	m	＊非開示＊	＊非開示＊	＊非開示＊	＊非開示＊	＊非開示＊	＊非開示＊	200
	●補修									
TS827	橋梁用ゴム伸縮継手（補修）	軽量型　1車線相当	m	＊非開示＊	＊非開示＊	＊非開示＊	＊非開示＊	＊非開示＊	＊非開示＊	200
TS828	橋梁用ゴム伸縮継手（補修）	軽量型　2車線相当	m	＊非開示＊	＊非開示＊	＊非開示＊	＊非開示＊	＊非開示＊	＊非開示＊	200
TS829	橋梁用ゴム伸縮継手（補修）	普通型　1車線相当	m	＊非開示＊	＊非開示＊	＊非開示＊	＊非開示＊	＊非開示＊	＊非開示＊	200
TS830	橋梁用ゴム伸縮継手（補修）	普通型　2車線相当	m	＊非開示＊	＊非開示＊	＊非開示＊	＊非開示＊	＊非開示＊	＊非開示＊	200
	◆橋梁用埋設型伸縮継手装置設置工--------									
	●新設									
TH811	埋設型伸縮継手工　新設	舗装厚内型　後付工法	m	＊非開示＊	＊非開示＊	＊非開示＊	＊非開示＊	＊非開示＊	＊非開示＊	200
TH812	埋設型伸縮継手工　新設	床版箱抜型　先付工法	m	＊非開示＊	＊非開示＊	＊非開示＊	＊非開示＊	＊非開示＊	＊非開示＊	200
TH813	埋設型伸縮継手工　新設	床版箱抜型　後付工法	m	＊非開示＊	＊非開示＊	＊非開示＊	＊非開示＊	＊非開示＊	＊非開示＊	200
	●補修									
TH814	埋設型伸縮継手工　補修	舗装厚内型　1車線相当	m	＊非開示＊	＊非開示＊	＊非開示＊	＊非開示＊	＊非開示＊	＊非開示＊	200
TH815	埋設型伸縮継手工　補修	舗装厚内型　2車線相当	m	＊非開示＊	＊非開示＊	＊非開示＊	＊非開示＊	＊非開示＊	＊非開示＊	200
TH816	埋設型伸縮継手工　補修	床版箱抜型　1車線相当	m	＊非開示＊	＊非開示＊	＊非開示＊	＊非開示＊	＊非開示＊	＊非開示＊	200
TH817	埋設型伸縮継手工　補修	床版箱抜型　2車線相当	m	＊非開示＊	＊非開示＊	＊非開示＊	＊非開示＊	＊非開示＊	＊非開示＊	200
	●加算額									
TH818	埋設型伸縮継手工　加算額	本体材料費　舗装厚内型	m3	＊非開示＊	＊非開示＊	＊非開示＊	＊非開示＊	＊非開示＊	＊非開示＊	200
TH819	埋設型伸縮継手工　加算額	床版箱抜型　特殊合材費	m3	＊非開示＊	＊非開示＊	＊非開示＊	＊非開示＊	＊非開示＊	＊非開示＊	200
TH809	埋設型伸縮継手工　加算額	床版箱抜型　伸縮金物費	m	＊非開示＊	＊非開示＊	＊非開示＊	＊非開示＊	＊非開示＊	＊非開示＊	200
	◆橋面防水工----------									
	●シート系防水									
TH825	橋面防水工　シート系防水	新設	㎡	＊非開示＊	＊非開示＊	＊非開示＊	＊非開示＊	＊非開示＊	＊非開示＊	200
TH826	橋面防水工　シート系防水	補修	㎡	＊非開示＊	＊非開示＊	＊非開示＊	＊非開示＊	＊非開示＊	＊非開示＊	200
	●塗膜系防水									
TH827	橋面防水工　塗膜系防水	新設	㎡	＊非開示＊	＊非開示＊	＊非開示＊	＊非開示＊	＊非開示＊	＊非開示＊	200
TH828	橋面防水工　塗膜系防水	補修	㎡	＊非開示＊	＊非開示＊	＊非開示＊	＊非開示＊	＊非開示＊	＊非開示＊	200

一 般 単 価 一 覧 表

(17)ｸﾞﾙｰﾋﾞﾝｸﾞ工・Co表面処理・構造物取壊

全地区単価

引き渡し場所

単価コード	名　　称	規　　格	単　位	単価						機労材集計コード
				080401	080515	080615	080715	080815	080915	
	◆グルービング工----------									
TS916	グルービング工　縦方向	幅 9㎜　深 6㎜　間隔60㎜	㎡	＊非開示＊	＊非開示＊	＊非開示＊	＊非開示＊	＊非開示＊	＊非開示＊	200
TS917	グルービング工　縦方向	幅 9㎜　深 4㎜　間隔60㎜	㎡	＊非開示＊	＊非開示＊	＊非開示＊	＊非開示＊	＊非開示＊	＊非開示＊	200
TS918	グルービング工　横方向	幅 9㎜　深 6㎜　間隔60㎜	㎡	＊非開示＊	＊非開示＊	＊非開示＊	＊非開示＊	＊非開示＊	＊非開示＊	200
TS919	グルービング工　横方向	幅36㎜　深10㎜（路面排水用）	m	＊非開示＊	＊非開示＊	＊非開示＊	＊非開示＊	＊非開示＊	＊非開示＊	200
	◆コンクリート表面処理工----------									
TH125	コンクリート表面処理工	ウォータージェット工	㎡	＊非開示＊	＊非開示＊	＊非開示＊	＊非開示＊	＊非開示＊	＊非開示＊	200

一 般 単 価 一 覧 表

(18)軟弱地盤処理工

全地区単価

引き渡し場所

単価コード	名　　称	規　　格	単　位	単　価						機労材集計コード
				080401	080515	080615	080715	080815	080915	
	●サンドドレーン工----------									
TH261	軟弱地盤処理工（サンドドレーン工）	打設長（10m未満）	m	＊非開示＊	＊非開示＊	＊非開示＊	＊非開示＊	＊非開示＊	＊非開示＊	200
TH262	軟弱地盤処理工（サンドドレーン工）	打設長（10m以上 20m未満）	m	＊非開示＊	＊非開示＊	＊非開示＊	＊非開示＊	＊非開示＊	＊非開示＊	200
TH263	軟弱地盤処理工（サンドドレーン工）	打設長（20m以上 35m未満）	m	＊非開示＊	＊非開示＊	＊非開示＊	＊非開示＊	＊非開示＊	＊非開示＊	200
	●サンドコンパクション工----------									
TH265	軟弱地盤処理工（サンドコンパクション工）	打設長（10m未満）	m	＊非開示＊	＊非開示＊	＊非開示＊	＊非開示＊	＊非開示＊	＊非開示＊	200
TH266	軟弱地盤処理工（サンドコンパクション工）	打設長（10m以上 20m未満）	m	＊非開示＊	＊非開示＊	＊非開示＊	＊非開示＊	＊非開示＊	＊非開示＊	200
TH267	軟弱地盤処理工（サンドコンパクション工）	打設長（20m以上 35m未満）	m	＊非開示＊	＊非開示＊	＊非開示＊	＊非開示＊	＊非開示＊	＊非開示＊	200

一 般 単 価 一 覧 表

(19)地質調査

全地区単価

引き渡し場所

単価コード	名　　称	規　　格	単　位	単価						機労材集計コード
				08 04 01	08 05 15	08 06 15	08 07 15	08 08 15	08 09 15	
	●土質ボーリング----------									
TW001	土質ボーリング　(深度 50m以下)	φ 66mm 粘性土・シルト 鉛直下方	m	＊非開示＊	＊非開示＊	＊非開示＊	＊非開示＊	＊非開示＊	＊非開示＊	200
TW002	土質ボーリング　(深度 50m以下)	φ 66mm 砂・砂質土 鉛直下方	m	＊非開示＊	＊非開示＊	＊非開示＊	＊非開示＊	＊非開示＊	＊非開示＊	200
TW003	土質ボーリング　(深度 50m以下)	φ 66mm 礫混じり土砂 鉛直下方	m	＊非開示＊	＊非開示＊	＊非開示＊	＊非開示＊	＊非開示＊	＊非開示＊	200
TW004	土質ボーリング　(深度 50m以下)	φ 66mm 玉石混じり土砂 鉛直下方	m	＊非開示＊	＊非開示＊	＊非開示＊	＊非開示＊	＊非開示＊	＊非開示＊	200
TW005	土質ボーリング　(深度 50m以下)	φ 66mm 固結シルト・固結粘土 鉛直下方	m	＊非開示＊	＊非開示＊	＊非開示＊	＊非開示＊	＊非開示＊	＊非開示＊	200
TW201	土質ノンコアボーリング　(深度 50m以下)	φ 66mm 粘性土・シルト 鉛直下方	m	＊非開示＊	＊非開示＊	＊非開示＊	＊非開示＊	＊非開示＊	＊非開示＊	200
TW202	土質ノンコアボーリング　(深度 50m以下)	φ 66mm 砂・砂質土 鉛直下方	m	＊非開示＊	＊非開示＊	＊非開示＊	＊非開示＊	＊非開示＊	＊非開示＊	200
TW203	土質ノンコアボーリング　(深度 50m以下)	φ 66mm 礫混じり土砂 鉛直下方	m	＊非開示＊	＊非開示＊	＊非開示＊	＊非開示＊	＊非開示＊	＊非開示＊	200
TW204	土質ノンコアボーリング　(深度 50m以下)	φ 66mm 玉石混じり土砂 鉛直下方	m	＊非開示＊	＊非開示＊	＊非開示＊	＊非開示＊	＊非開示＊	＊非開示＊	200
TW205	土質ノンコアボーリング　(深度 50m以下)	φ 66mm 固結シルト・固結粘土 鉛直下方	m	＊非開示＊	＊非開示＊	＊非開示＊	＊非開示＊	＊非開示＊	＊非開示＊	200
TW206	土質ボーリング　(深度 50m以下)	φ 76mm 粘性土・シルト 鉛直下方	m	16700	16700	16700	16700	16700	16700	200
TW207	土質ボーリング　(深度 50m以下)	φ 76mm 砂・砂質土 鉛直下方	m	19900	19900	19900	19900	19900	19900	200
TW208	土質ボーリング　(深度 50m以下)	φ 76mm 礫混じり土砂 鉛直下方	m	37500	37500	37500	37500	37500	37500	200
TW209	土質ボーリング　(深度 50m以下)	φ 76mm 玉石混じり土砂 鉛直下方	m	76000	76000	76000	76000	76000	76000	200
TW210	土質ボーリング　(深度 50m以下)	φ 76mm 固結シルト・固結粘土 鉛直下方	m	26600	26600	26600	26600	26600	26600	200
TW211	土質ノンコアボーリング　(深度 50m以下)	φ 76mm 粘性土・シルト 鉛直下方	m	15200	15200	15200	15200	15200	15200	200
TW212	土質ノンコアボーリング　(深度 50m以下)	φ 76mm 砂・砂質土 鉛直下方	m	18100	18100	18100	18100	18100	18100	200
TW213	土質ノンコアボーリング　(深度 50m以下)	φ 76mm 礫混じり土砂 鉛直下方	m	34100	34100	34100	34100	34100	34100	200
TW214	土質ノンコアボーリング　(深度 50m以下)	φ 76mm 玉石混じり土砂 鉛直下方	m	69100	69100	69100	69100	69100	69100	200
TW215	土質ノンコアボーリング　(深度 50m以下)	φ 76mm 固結シルト・固結粘土 鉛直下方	m	24200	24200	24200	24200	24200	24200	200
TW006	土質ボーリング　(深度 50m以下)	φ 86mm 粘性土・シルト 鉛直下方	m	＊非開示＊	＊非開示＊	＊非開示＊	＊非開示＊	＊非開示＊	＊非開示＊	200
TW007	土質ボーリング　(深度 50m以下)	φ 86mm 砂・砂質土 鉛直下方	m	＊非開示＊	＊非開示＊	＊非開示＊	＊非開示＊	＊非開示＊	＊非開示＊	200
TW008	土質ボーリング　(深度 50m以下)	φ 86mm 礫混じり土砂 鉛直下方	m	＊非開示＊	＊非開示＊	＊非開示＊	＊非開示＊	＊非開示＊	＊非開示＊	200
TW009	土質ボーリング　(深度 50m以下)	φ 86mm 玉石混じり土砂 鉛直下方	m	＊非開示＊	＊非開示＊	＊非開示＊	＊非開示＊	＊非開示＊	＊非開示＊	200
TW010	土質ボーリング　(深度 50m以下)	φ 86mm 固結シルト・固結粘土 鉛直下方	m	＊非開示＊	＊非開示＊	＊非開示＊	＊非開示＊	＊非開示＊	＊非開示＊	200
TW221	土質ノンコアボーリング　(深度 50m以下)	φ 86mm 粘性土・シルト 鉛直下方	m	＊非開示＊	＊非開示＊	＊非開示＊	＊非開示＊	＊非開示＊	＊非開示＊	200
TW222	土質ノンコアボーリング　(深度 50m以下)	φ 86mm 砂・砂質土 鉛直下方	m	＊非開示＊	＊非開示＊	＊非開示＊	＊非開示＊	＊非開示＊	＊非開示＊	200
TW223	土質ノンコアボーリング　(深度 50m以下)	φ 86mm 礫混じり土砂 鉛直下方	m	＊非開示＊	＊非開示＊	＊非開示＊	＊非開示＊	＊非開示＊	＊非開示＊	200
TW224	土質ノンコアボーリング　(深度 50m以下)	φ 86mm 玉石混じり土砂 鉛直下方	m	＊非開示＊	＊非開示＊	＊非開示＊	＊非開示＊	＊非開示＊	＊非開示＊	200

一 般 単 価 一 覧 表

(19)地質調査

全地区単価

引き渡し場所

単価コード	名　　称	規　　格	単　位	単価						機労材集計コード
				08 04 01	08 05 15	08 06 15	08 07 15	08 08 15	08 09 15	
TW225	土質ノンコアボーリング　(深度 50m以下)	φ 86mm　固結シルト・固結粘土　鉛直下方	m	＊非開示＊	＊非開示＊	＊非開示＊	＊非開示＊	＊非開示＊	＊非開示＊	200
TW011	土質ボーリング　(深度 50m以下)	φ116mm　粘性土・シルト　鉛直下方	m	＊非開示＊	＊非開示＊	＊非開示＊	＊非開示＊	＊非開示＊	＊非開示＊	200
TW012	土質ボーリング　(深度 50m以下)	φ116mm　砂・砂質土　鉛直下方	m	＊非開示＊	＊非開示＊	＊非開示＊	＊非開示＊	＊非開示＊	＊非開示＊	200
TW013	土質ボーリング　(深度 50m以下)	φ116mm　礫混じり土砂　鉛直下方	m	＊非開示＊	＊非開示＊	＊非開示＊	＊非開示＊	＊非開示＊	＊非開示＊	200
TW014	土質ボーリング　(深度 50m以下)	φ116mm　玉石混じり土砂　鉛直下方	m	＊非開示＊	＊非開示＊	＊非開示＊	＊非開示＊	＊非開示＊	＊非開示＊	200
TW015	土質ボーリング　(深度 50m以下)	φ116mm　固結シルト・固結粘土　鉛直下方	m	＊非開示＊	＊非開示＊	＊非開示＊	＊非開示＊	＊非開示＊	＊非開示＊	200
TW231	土質ノンコアボーリング　(深度 50m以下)	φ116mm　粘性土・シルト　鉛直下方	m	＊非開示＊	＊非開示＊	＊非開示＊	＊非開示＊	＊非開示＊	＊非開示＊	200
TW232	土質ノンコアボーリング　(深度 50m以下)	φ116mm　砂・砂質土　鉛直下方	m	＊非開示＊	＊非開示＊	＊非開示＊	＊非開示＊	＊非開示＊	＊非開示＊	200
TW233	土質ノンコアボーリング　(深度 50m以下)	φ116mm　礫混じり土砂　鉛直下方	m	＊非開示＊	＊非開示＊	＊非開示＊	＊非開示＊	＊非開示＊	＊非開示＊	200
TW234	土質ノンコアボーリング　(深度 50m以下)	φ116mm　玉石混じり土砂　鉛直下方	m	＊非開示＊	＊非開示＊	＊非開示＊	＊非開示＊	＊非開示＊	＊非開示＊	200
TW235	土質ノンコアボーリング　(深度 50m以下)	φ116mm　固結シルト・固結粘土　鉛直下方	m	＊非開示＊	＊非開示＊	＊非開示＊	＊非開示＊	＊非開示＊	＊非開示＊	200
	●岩盤ボーリング----------									
TW021	岩盤ボーリング(深度 50m以下)	φ 66mm　軟岩　鉛直下方	m	＊非開示＊	＊非開示＊	＊非開示＊	＊非開示＊	＊非開示＊	＊非開示＊	200
TW022	岩盤ボーリング(深度 50m以下)	φ 66mm　中硬岩　鉛直下方	m	＊非開示＊	＊非開示＊	＊非開示＊	＊非開示＊	＊非開示＊	＊非開示＊	200
TW023	岩盤ボーリング(深度 50m以下)	φ 66mm　硬岩　鉛直下方	m	＊非開示＊	＊非開示＊	＊非開示＊	＊非開示＊	＊非開示＊	＊非開示＊	200
TW024	岩盤ボーリング(深度 50m以下)	φ 66mm　極硬岩　鉛直下方	m	＊非開示＊	＊非開示＊	＊非開示＊	＊非開示＊	＊非開示＊	＊非開示＊	200
TW025	岩盤ボーリング(深度 50m以下)	φ 66mm　破砕帯　鉛直下方	m	＊非開示＊	＊非開示＊	＊非開示＊	＊非開示＊	＊非開示＊	＊非開示＊	200
TW301	岩盤ノンコアボーリング(深度 50m以下)	φ 66mm　軟岩　鉛直下方	m	33400	33400	33400	33400	33400	33400	200
TW302	岩盤ノンコアボーリング(深度 50m以下)	φ 66mm　中硬岩　鉛直下方	m	42000	42000	42000	42000	42000	42000	200
TW303	岩盤ノンコアボーリング(深度 50m以下)	φ 66mm　硬岩　鉛直下方	m	49100	49100	49100	49100	49100	49100	200
TW304	岩盤ノンコアボーリング(深度 50m以下)	φ 66mm　極硬岩　鉛直下方	m	80700	80700	80700	80700	80700	80700	200
TW305	岩盤ノンコアボーリング(深度 50m以下)	φ 66mm　破砕帯　鉛直下方	m	89700	89700	89700	89700	89700	89700	200
TW026	岩盤ボーリング(深度 50m以下)	φ 76mm　軟岩　鉛直下方	m	＊非開示＊	＊非開示＊	＊非開示＊	＊非開示＊	＊非開示＊	＊非開示＊	200
TW027	岩盤ボーリング(深度 50m以下)	φ 76mm　中硬岩　鉛直下方	m	＊非開示＊	＊非開示＊	＊非開示＊	＊非開示＊	＊非開示＊	＊非開示＊	200
TW028	岩盤ボーリング(深度 50m以下)	φ 76mm　硬岩　鉛直下方	m	＊非開示＊	＊非開示＊	＊非開示＊	＊非開示＊	＊非開示＊	＊非開示＊	200
TW029	岩盤ボーリング(深度 50m以下)	φ 76mm　極硬岩　鉛直下方	m	＊非開示＊	＊非開示＊	＊非開示＊	＊非開示＊	＊非開示＊	＊非開示＊	200
TW030	岩盤ボーリング(深度 50m以下)	φ 76mm　破砕帯　鉛直下方	m	＊非開示＊	＊非開示＊	＊非開示＊	＊非開示＊	＊非開示＊	＊非開示＊	200
TW311	岩盤ノンコアボーリング(深度 50m以下)	φ 76mm　軟岩　鉛直下方	m	39600	39600	39600	39600	39600	39600	200
TW312	岩盤ノンコアボーリング(深度 50m以下)	φ 76mm　中硬岩　鉛直下方	m	48500	48500	48500	48500	48500	48500	200
TW313	岩盤ノンコアボーリング(深度 50m以下)	φ 76mm　硬岩　鉛直下方	m	57200	57200	57200	57200	57200	57200	200

一 般 単 価 一 覧 表

(19)地質調査

全地区単価

引き渡し場所

単価コード	名　　称	規　　格	単　位	単価						機労材集計コード
				08 04 01	08 05 15	08 06 15	08 07 15	08 08 15	08 09 15	
TW314	岩盤ノンコアボーリング(深度 50m以下)	φ 76mm 極硬岩 鉛直下方	m	92700	92700	92700	92700	92700	92700	200
TW315	岩盤ノンコアボーリング(深度 50m以下)	φ 76mm 破砕帯 鉛直下方	m	102000	102000	102000	102000	102000	102000	200
TW031	岩盤ボーリング(深度 50m以下)	φ 86mm 軟岩 鉛直下方	m	＊非開示＊	＊非開示＊	＊非開示＊	＊非開示＊	＊非開示＊	＊非開示＊	200
TW032	岩盤ボーリング(深度 50m以下)	φ 86mm 中硬岩 鉛直下方	m	＊非開示＊	＊非開示＊	＊非開示＊	＊非開示＊	＊非開示＊	＊非開示＊	200
TW321	岩盤ノンコアボーリング(深度 50m以下)	φ 86mm 軟岩 鉛直下方	m	41800	41800	41800	41800	41800	41800	200
TW322	岩盤ノンコアボーリング(深度 50m以下)	φ 86mm 中硬岩 鉛直下方	m	50700	50700	50700	50700	50700	50700	200
	●サンプリング----------									
TW041	固定ﾋﾟｽﾄﾝ式ｼﾝｳｫｰﾙｻﾝﾌﾟﾗｰ(ｼﾝｳｫｰﾙｻﾝﾌﾟﾘﾝｸﾞ)	粘性土	本	＊非開示＊	＊非開示＊	＊非開示＊	＊非開示＊	＊非開示＊	＊非開示＊	200
TW042	ﾛｰﾀﾘｰ式二重管ｻﾝﾌﾟﾗｰ(ﾃﾞﾆｿﾝｻﾝﾌﾟﾘﾝｸﾞ)	粘性土	本	＊非開示＊	＊非開示＊	＊非開示＊	＊非開示＊	＊非開示＊	＊非開示＊	200
TW043	ﾛｰﾀﾘｰ式三重管ｻﾝﾌﾟﾗｰ(ﾄﾘﾌﾟﾙｻﾝﾌﾟﾘﾝｸﾞ)	砂質土	本	＊非開示＊	＊非開示＊	＊非開示＊	＊非開示＊	＊非開示＊	＊非開示＊	200
	●サウンディング・原位置試験----------									
TW051	標準貫入試験	粘性土・シルト	回	＊非開示＊	＊非開示＊	＊非開示＊	＊非開示＊	＊非開示＊	＊非開示＊	200
TW052	標準貫入試験	砂・砂質土	回	＊非開示＊	＊非開示＊	＊非開示＊	＊非開示＊	＊非開示＊	＊非開示＊	200
TW053	標準貫入試験	礫混じり土砂	回	＊非開示＊	＊非開示＊	＊非開示＊	＊非開示＊	＊非開示＊	＊非開示＊	200
TW054	標準貫入試験	玉石混じり土砂	回	＊非開示＊	＊非開示＊	＊非開示＊	＊非開示＊	＊非開示＊	＊非開示＊	200
TW055	標準貫入試験	軟岩	回	＊非開示＊	＊非開示＊	＊非開示＊	＊非開示＊	＊非開示＊	＊非開示＊	200
TW056	標準貫入試験	固結シルト・固結粘土	回	＊非開示＊	＊非開示＊	＊非開示＊	＊非開示＊	＊非開示＊	＊非開示＊	200
TW061	ﾌﾟﾚｯｼｬｰﾒｰﾀ試験(孔内水平載荷試験)	普通載荷 (2.5MN/㎡以下) GL-50m以内	回	＊非開示＊	＊非開示＊	＊非開示＊	＊非開示＊	＊非開示＊	＊非開示＊	200
TW062	ﾌﾟﾚｯｼｬｰﾒｰﾀ試験(孔内水平載荷試験)	中圧載荷 (2.5～10MN/㎡) GL-50m以内	回	＊非開示＊	＊非開示＊	＊非開示＊	＊非開示＊	＊非開示＊	＊非開示＊	200
TW063	ﾌﾟﾚｯｼｬｰﾒｰﾀ試験(孔内水平載荷試験)	高圧載荷 (10 ～20MN/㎡) GL-50m以内	回	＊非開示＊	＊非開示＊	＊非開示＊	＊非開示＊	＊非開示＊	＊非開示＊	200
TW071	現場透水試験	オーガー法 GL-１0m以内	回	＊非開示＊	＊非開示＊	＊非開示＊	＊非開示＊	＊非開示＊	＊非開示＊	200
TW072	現場透水試験	ケーシング法 GL-１0m以内	回	＊非開示＊	＊非開示＊	＊非開示＊	＊非開示＊	＊非開示＊	＊非開示＊	200
TW073	現場透水試験	一重管式 GL-20m以内	回	＊非開示＊	＊非開示＊	＊非開示＊	＊非開示＊	＊非開示＊	＊非開示＊	200
TW074	現場透水試験	二重管式 GL-20m以内	回	＊非開示＊	＊非開示＊	＊非開示＊	＊非開示＊	＊非開示＊	＊非開示＊	200
TW075	現場透水試験	揚水法 GL-20m以内	回	＊非開示＊	＊非開示＊	＊非開示＊	＊非開示＊	＊非開示＊	＊非開示＊	200
TW081	スウェーデン式サウンディング	GL-１0m以内	m	＊非開示＊	＊非開示＊	＊非開示＊	＊非開示＊	＊非開示＊	＊非開示＊	200
TW082	機械式ｺｰﾝ (ｵﾗﾝﾀﾞ式二重管ｺｰﾝ) 貫入試験	20kN GL-30m以内	m	＊非開示＊	＊非開示＊	＊非開示＊	＊非開示＊	＊非開示＊	＊非開示＊	200
TW083	機械式ｺｰﾝ (ｵﾗﾝﾀﾞ式二重管ｺｰﾝ) 貫入試験	100kN GL-30m以内	m	＊非開示＊	＊非開示＊	＊非開示＊	＊非開示＊	＊非開示＊	＊非開示＊	200
TW084	ポータブルコーン貫入試験	単管式 GL-5m以内	m	＊非開示＊	＊非開示＊	＊非開示＊	＊非開示＊	＊非開示＊	＊非開示＊	200
TW085	ポータブルコーン貫入試験	二重管式 GL-5m以内	m	＊非開示＊	＊非開示＊	＊非開示＊	＊非開示＊	＊非開示＊	＊非開示＊	200

一 般 単 価 一 覧 表

(19)地質調査

全地区単価

引き渡し場所

単価コード	名　　称	規　　格	単　位	単　価						機労材集計コード
				08 04 01	08 05 15	08 06 15	08 07 15	08 08 15	08 09 15	
	●現場内小運搬----------									
TW101	人肩運搬	50m以下　総運搬距離	t	＊非開示＊	＊非開示＊	＊非開示＊	＊非開示＊	＊非開示＊	＊非開示＊	200
TW102	人肩運搬	50m超～100m以下　総運搬距離	t	＊非開示＊	＊非開示＊	＊非開示＊	＊非開示＊	＊非開示＊	＊非開示＊	200
TW330	特装車運搬（クローラ）	100m以下　総運搬距離	t	＊非開示＊	＊非開示＊	＊非開示＊	＊非開示＊	＊非開示＊	＊非開示＊	200
TW331	特装車運搬（クローラ）	100m超～ 300m以下　総運搬距離	t	＊非開示＊	＊非開示＊	＊非開示＊	＊非開示＊	＊非開示＊	＊非開示＊	200
TW332	特装車運搬（クローラ）	300m超～ 500m以下　総運搬距離	t	＊非開示＊	＊非開示＊	＊非開示＊	＊非開示＊	＊非開示＊	＊非開示＊	200
TW333	特装車運搬（クローラ）	500m超～ 1000m以下　総運搬距離	t	＊非開示＊	＊非開示＊	＊非開示＊	＊非開示＊	＊非開示＊	＊非開示＊	200
TW334	モノレール運搬	50m以下　設置距離	t	＊非開示＊	＊非開示＊	＊非開示＊	＊非開示＊	＊非開示＊	＊非開示＊	200
TW335	モノレール運搬	50m超～ 100m以下　設置距離	t	＊非開示＊	＊非開示＊	＊非開示＊	＊非開示＊	＊非開示＊	＊非開示＊	200
TW336	モノレール運搬	100m超～ 200m以下　設置距離	t	＊非開示＊	＊非開示＊	＊非開示＊	＊非開示＊	＊非開示＊	＊非開示＊	200
TW337	モノレール運搬	200m超～ 300m以下　設置距離	t	＊非開示＊	＊非開示＊	＊非開示＊	＊非開示＊	＊非開示＊	＊非開示＊	200
TW338	モノレール運搬	300m超～ 500m以下　設置距離	t	＊非開示＊	＊非開示＊	＊非開示＊	＊非開示＊	＊非開示＊	＊非開示＊	200
TW339	モノレール運搬	500m超～ 1000m以下　設置距離	t	＊非開示＊	＊非開示＊	＊非開示＊	＊非開示＊	＊非開示＊	＊非開示＊	200
TW340	モノレール架設・撤去	50m以下	箇所	＊非開示＊	＊非開示＊	＊非開示＊	＊非開示＊	＊非開示＊	＊非開示＊	200
TW341	モノレール架設・撤去	50m超～ 100m以下	箇所	＊非開示＊	＊非開示＊	＊非開示＊	＊非開示＊	＊非開示＊	＊非開示＊	200
TW342	モノレール架設・撤去	100m超～ 200m以下	箇所	＊非開示＊	＊非開示＊	＊非開示＊	＊非開示＊	＊非開示＊	＊非開示＊	200
TW343	モノレール架設・撤去	200m超～ 300m以下	箇所	＊非開示＊	＊非開示＊	＊非開示＊	＊非開示＊	＊非開示＊	＊非開示＊	200
TW344	モノレール架設・撤去	300m超～ 500m以下	箇所	＊非開示＊	＊非開示＊	＊非開示＊	＊非開示＊	＊非開示＊	＊非開示＊	200
TW345	モノレール架設・撤去	500m超～ 1000m以下	箇所	＊非開示＊	＊非開示＊	＊非開示＊	＊非開示＊	＊非開示＊	＊非開示＊	200
TW124	モノレール機械器具損料	50m以下	日	2000	2000	2000	2000	2200	2200	193
TW125	モノレール機械器具損料	50m超～ 100m以下	日	2400	2400	2400	2400	2700	2700	193
TW126	モノレール機械器具損料	100m超～ 200m以下	日	2600	2600	2600	2600	2900	2900	193
TW127	モノレール機械器具損料	200m超～ 300m以下	日	2900	2900	2900	2900	3400	3400	193
TW128	モノレール機械器具損料	300m超～ 500m以下	日	3200	3200	3200	3200	3800	3800	193
TW120	モノレール機械器具損料	500m超～1000m以下	日	4600	4600	4600	4600	5800	5800	191
TW121	索道機械器具損料	100m以下	日	4240	4240	4240	4240	4240	4240	200
TW122	索道機械器具損料	100m超～ 500m以下	日	5720	5720	5720	5720	5720	5720	200
TW123	索道機械器具損料	500m超～1000m以下	日	6710	6710	6710	6710	6710	6710	200
	●足場仮設----------									
TW129	平坦地足場	板材足場（高さ0.3m以下）	箇所	＊非開示＊	＊非開示＊	＊非開示＊	＊非開示＊	＊非開示＊	＊非開示＊	200

一 般 単 価 一 覧 表

(19)地質調査

全地区単価

引き渡し場所

単価コード	名　　称	規　　格	単　位	単　価						機労材集計コード
				08 04 01	08 05 15	08 06 15	08 07 15	08 08 15	08 09 15	
TW130	平坦地足場	嵩上げ足場（高さ0.3m超）	箇所	＊非開示＊	＊非開示＊	＊非開示＊	＊非開示＊	＊非開示＊	＊非開示＊	200
TW132	湿地足場	50m以下	箇所	＊非開示＊	＊非開示＊	＊非開示＊	＊非開示＊	＊非開示＊	＊非開示＊	200
TW133	傾斜地足場	地形傾斜　15～30°　50m以下	箇所	＊非開示＊	＊非開示＊	＊非開示＊	＊非開示＊	＊非開示＊	＊非開示＊	200
TW134	傾斜地足場	地形傾斜　30～45°　50m以下	箇所	＊非開示＊	＊非開示＊	＊非開示＊	＊非開示＊	＊非開示＊	＊非開示＊	200
TW135	傾斜地足場	地形傾斜　45～60°　50m以下	箇所	＊非開示＊	＊非開示＊	＊非開示＊	＊非開示＊	＊非開示＊	＊非開示＊	200
TW136	水上足場	水深 1m以下　50m以下	箇所	＊非開示＊	＊非開示＊	＊非開示＊	＊非開示＊	＊非開示＊	＊非開示＊	200
TW137	水上足場	水深 3m以下　50m以下	箇所	＊非開示＊	＊非開示＊	＊非開示＊	＊非開示＊	＊非開示＊	＊非開示＊	200
TW138	水上足場	水深 5m以下　50m以下	箇所	＊非開示＊	＊非開示＊	＊非開示＊	＊非開示＊	＊非開示＊	＊非開示＊	200
	●間接調査費----------									
TW141	準備及び跡片付け		業務	＊非開示＊	＊非開示＊	＊非開示＊	＊非開示＊	＊非開示＊	＊非開示＊	200
TW142	搬入路伐採等		m	＊非開示＊	＊非開示＊	＊非開示＊	＊非開示＊	＊非開示＊	＊非開示＊	200
TW143	環境保全	仮囲い	箇所	＊非開示＊	＊非開示＊	＊非開示＊	＊非開示＊	＊非開示＊	＊非開示＊	200
TW144	調査孔閉塞		箇所	＊非開示＊	＊非開示＊	＊非開示＊	＊非開示＊	＊非開示＊	＊非開示＊	200
TW146	給水費（ポンプ運転）	20m以上150m以下	箇所	＊非開示＊	＊非開示＊	＊非開示＊	＊非開示＊	＊非開示＊	＊非開示＊	200
	●解析等調査業務----------									
TW150	既存資料の収集・現地調査	直接人件費	業務	113000	113000	113000	113000	124000	124000	200
TW151	資料整理とりまとめ（解析等調査業務費）	直接人件費	業務	90000	90000	90000	90000	96100	96100	200
TW152	資料整理とりまとめ（一般調査業務費）	直接労務費	業務	106000	106000	106000	106000	112000	112000	200
TW153	断面図等の作成（解析等調査業務費）	直接人件費	業務	87900	87900	87900	87900	94500	94500	200
TW154	断面図等の作成（一般調査業務費）	直接労務費	業務	106000	106000	106000	106000	112000	112000	200
TW155	総合解析とりまとめ	直接人件費	業務	486000	486000	486000	486000	520000	520000	200

一 般 単 価 一 覧 表

(20)各種試験費

全地区単価

引き渡し場所

単価コード	名　　称	規　　格	単　位	単　価						機労材集計コード
				08 04 01	08 05 15	08 06 15	08 07 15	08 08 15	08 09 15	
	●コンクリート構造物非破壊試験----------									
TW161	コンクリート構造物非破壊試験費	電磁誘導法　　橋梁上部	㎡	13100	13100	13100	13100	13100	13100	200
TW162	コンクリート構造物非破壊試験費	電磁波レーダ法　橋梁下部柱部	㎡	14000	14000	14000	14000	14000	14000	200
TW163	コンクリート構造物非破壊試験費	電磁波レーダ法　橋梁下部張り出し部	㎡	14000	14000	14000	14000	14000	14000	200
	●機能診断（現地調査及び試験）----------									
TW171	外観目視調査		㎡	370	370	370	370	370	370	200
TW172	打音調査（聴音法）		㎡	630	630	630	630	630	630	200
TW173	反発硬度調査	1測点20打点　モルタル除去含む	測点	8840	8840	8840	8840	8840	8840	200
TW181	ひび割れ深さ調査（超音波法）		箇所	6010	6010	6010	6010	6010	6010	200
TW182	鉄筋腐食調査（自然電位法）	20㎡以上	㎡	6850	6850	6850	6850	6850	6850	200
TW191	鉄筋探査（電磁誘導法）	事前調査　コア採取・はつり試験共通	箇所	2850	2850	2850	2850	2850	2850	200
TW192	はつり試験（はつり）	200㎜×200㎜　埋戻・表面仕上げ含む	箇所	33500	33500	33500	33500	33500	33500	200
TW193	はつり試験（鉄筋調査）		箇所	3380	3380	3380	3380	3380	3380	200
TW194	はつり試験（中性化試験）		箇所	3700	3700	3700	3700	3700	3700	200
TW195	コア供試体採取（φ 50）	φ 50×100㎜　埋戻含む	本	11200	11200	11200	11200	11200	11200	200
TW196	コア供試体採取（φ 75）	φ 75×150㎜　埋戻含む	本	14100	14100	14100	14100	14100	14100	200
TW197	コア供試体採取（φ100）	φ100×200㎜　埋戻含む	本	18500	18500	18500	18500	18500	18500	200
TW198	圧縮強度試験（コア供試体）	カッティング・研磨含む	本	5760	5760	5760	5760	5760	5760	200
TW199	中性化深さ試験（コア供試体）		本	4340	4340	4340	4340	4340	4340	200

一 般 単 価 一 覧 表

(1)区画線工

全地区単価

引き渡し場所

単価コード	名　　称	規　　格	単　位	単　価						機労材集計コード
				08 04 01	08 05 15	08 06 15	08 07 15	08 08 15	08 09 15	
TL401	区画線設置[溶融式][供用区間]	実線15cm 時間制約無　昼間	m	＊非開示＊	＊非開示＊	＊非開示＊	＊非開示＊	＊非開示＊	＊非開示＊	145
TL402	区画線設置[溶融式][供用区間]	実線15cm 時間制約有　昼間	m	＊非開示＊	＊非開示＊	＊非開示＊	＊非開示＊	＊非開示＊	＊非開示＊	145
TL403	区画線設置[溶融式][供用区間]	実線15cm 時間制約著有 昼間	m	＊非開示＊	＊非開示＊	＊非開示＊	＊非開示＊	＊非開示＊	＊非開示＊	145
TL404	区画線設置[溶融式][供用区間]	実線20cm 時間制約無　昼間	m	＊非開示＊	＊非開示＊	＊非開示＊	＊非開示＊	＊非開示＊	＊非開示＊	145
TL405	区画線設置[溶融式][供用区間]	実線20cm 時間制約有　昼間	m	＊非開示＊	＊非開示＊	＊非開示＊	＊非開示＊	＊非開示＊	＊非開示＊	145
TL406	区画線設置[溶融式][供用区間]	実線20cm 時間制約著有 昼間	m	＊非開示＊	＊非開示＊	＊非開示＊	＊非開示＊	＊非開示＊	＊非開示＊	145
TL407	区画線設置[溶融式][供用区間]	実線30cm 時間制約無　昼間	m	＊非開示＊	＊非開示＊	＊非開示＊	＊非開示＊	＊非開示＊	＊非開示＊	145
TL408	区画線設置[溶融式][供用区間]	実線30cm 時間制約有　昼間	m	＊非開示＊	＊非開示＊	＊非開示＊	＊非開示＊	＊非開示＊	＊非開示＊	145
TL409	区画線設置[溶融式][供用区間]	実線30cm 時間制約著有 昼間	m	＊非開示＊	＊非開示＊	＊非開示＊	＊非開示＊	＊非開示＊	＊非開示＊	145
TL410	区画線設置[溶融式][供用区間]	実線45cm 時間制約無　昼間	m	＊非開示＊	＊非開示＊	＊非開示＊	＊非開示＊	＊非開示＊	＊非開示＊	145
TL411	区画線設置[溶融式][供用区間]	実線45cm 時間制約有　昼間	m	＊非開示＊	＊非開示＊	＊非開示＊	＊非開示＊	＊非開示＊	＊非開示＊	145
TL412	区画線設置[溶融式][供用区間]	実線45cm 時間制約著有 昼間	m	＊非開示＊	＊非開示＊	＊非開示＊	＊非開示＊	＊非開示＊	＊非開示＊	145
TL413	区画線設置[溶融式][供用区間]	破線15cm 時間制約無　昼間	m	＊非開示＊	＊非開示＊	＊非開示＊	＊非開示＊	＊非開示＊	＊非開示＊	145
TL414	区画線設置[溶融式][供用区間]	破線15cm 時間制約有　昼間	m	＊非開示＊	＊非開示＊	＊非開示＊	＊非開示＊	＊非開示＊	＊非開示＊	145
TL415	区画線設置[溶融式][供用区間]	破線15cm 時間制約著有 昼間	m	＊非開示＊	＊非開示＊	＊非開示＊	＊非開示＊	＊非開示＊	＊非開示＊	145
TL416	区画線設置[溶融式][供用区間]	破線20cm 時間制約無　昼間	m	＊非開示＊	＊非開示＊	＊非開示＊	＊非開示＊	＊非開示＊	＊非開示＊	145
TL417	区画線設置[溶融式][供用区間]	破線20cm 時間制約有　昼間	m	＊非開示＊	＊非開示＊	＊非開示＊	＊非開示＊	＊非開示＊	＊非開示＊	145
TL418	区画線設置[溶融式][供用区間]	破線20cm 時間制約著有 昼間	m	＊非開示＊	＊非開示＊	＊非開示＊	＊非開示＊	＊非開示＊	＊非開示＊	145
TL419	区画線設置[溶融式][供用区間]	破線30cm 時間制約無　昼間	m	＊非開示＊	＊非開示＊	＊非開示＊	＊非開示＊	＊非開示＊	＊非開示＊	145
TL420	区画線設置[溶融式][供用区間]	破線30cm 時間制約有　昼間	m	＊非開示＊	＊非開示＊	＊非開示＊	＊非開示＊	＊非開示＊	＊非開示＊	145
TL421	区画線設置[溶融式][供用区間]	破線30cm 時間制約著有 昼間	m	＊非開示＊	＊非開示＊	＊非開示＊	＊非開示＊	＊非開示＊	＊非開示＊	145
TL422	区画線設置[溶融式][供用区間]	破線45cm 時間制約無　昼間	m	＊非開示＊	＊非開示＊	＊非開示＊	＊非開示＊	＊非開示＊	＊非開示＊	145
TL423	区画線設置[溶融式][供用区間]	破線45cm 時間制約有　昼間	m	＊非開示＊	＊非開示＊	＊非開示＊	＊非開示＊	＊非開示＊	＊非開示＊	145
TL424	区画線設置[溶融式][供用区間]	破線45cm 時間制約著有 昼間	m	＊非開示＊	＊非開示＊	＊非開示＊	＊非開示＊	＊非開示＊	＊非開示＊	145
TL425	区画線設置[溶融式][供用区間]	ゼブラ15cm 時間制約無　昼間	m	＊非開示＊	＊非開示＊	＊非開示＊	＊非開示＊	＊非開示＊	＊非開示＊	145
TL426	区画線設置[溶融式][供用区間]	ゼブラ15cm 時間制約有　昼間	m	＊非開示＊	＊非開示＊	＊非開示＊	＊非開示＊	＊非開示＊	＊非開示＊	145
TL427	区画線設置[溶融式][供用区間]	ゼブラ15cm 時間制約著有 昼間	m	＊非開示＊	＊非開示＊	＊非開示＊	＊非開示＊	＊非開示＊	＊非開示＊	145
TL428	区画線設置[溶融式][供用区間]	ゼブラ20cm 時間制約無　昼間	m	＊非開示＊	＊非開示＊	＊非開示＊	＊非開示＊	＊非開示＊	＊非開示＊	145
TL429	区画線設置[溶融式][供用区間]	ゼブラ20cm 時間制約有　昼間	m	＊非開示＊	＊非開示＊	＊非開示＊	＊非開示＊	＊非開示＊	＊非開示＊	145
TL430	区画線設置[溶融式][供用区間]	ゼブラ20cm 時間制約著有 昼間	m	＊非開示＊	＊非開示＊	＊非開示＊	＊非開示＊	＊非開示＊	＊非開示＊	145

一 般 単 価 一 覧 表

(1)区画線工

全地区単価

引き渡し場所

単価コード	名　　称	規　　格	単　位	単　価						機労材集計コード
				08 04 01	08 05 15	08 06 15	08 07 15	08 08 15	08 09 15	
TL431	区画線設置[溶融式][供用区間]	ゼブラ30cm 時間制約無　昼間	m	＊非開示＊	＊非開示＊	＊非開示＊	＊非開示＊	＊非開示＊	＊非開示＊	145
TL432	区画線設置[溶融式][供用区間]	ゼブラ30cm 時間制約有　昼間	m	＊非開示＊	＊非開示＊	＊非開示＊	＊非開示＊	＊非開示＊	＊非開示＊	145
TL433	区画線設置[溶融式][供用区間]	ゼブラ30cm 時間制約著有 昼間	m	＊非開示＊	＊非開示＊	＊非開示＊	＊非開示＊	＊非開示＊	＊非開示＊	145
TL434	区画線設置[溶融式][供用区間]	ゼブラ45cm 時間制約無　昼間	m	＊非開示＊	＊非開示＊	＊非開示＊	＊非開示＊	＊非開示＊	＊非開示＊	145
TL435	区画線設置[溶融式][供用区間]	ゼブラ45cm 時間制約有　昼間	m	＊非開示＊	＊非開示＊	＊非開示＊	＊非開示＊	＊非開示＊	＊非開示＊	145
TL436	区画線設置[溶融式][供用区間]	ゼブラ45cm 時間制約著有 昼間	m	＊非開示＊	＊非開示＊	＊非開示＊	＊非開示＊	＊非開示＊	＊非開示＊	145
TL437	区画線設置[溶融式][供用区間]	矢印記号文字15cm換算 時間制約無　昼間	m	＊非開示＊	＊非開示＊	＊非開示＊	＊非開示＊	＊非開示＊	＊非開示＊	145
TL438	区画線設置[溶融式][供用区間]	矢印記号文字15cm換算 時間制約有　昼間	m	＊非開示＊	＊非開示＊	＊非開示＊	＊非開示＊	＊非開示＊	＊非開示＊	145
TL439	区画線設置[溶融式][供用区間]	矢印記号文字15cm換算 時間制約著有 昼間	m	＊非開示＊	＊非開示＊	＊非開示＊	＊非開示＊	＊非開示＊	＊非開示＊	145
TL440	区画線設置[ペイント式][供用区間]	実線15cm 時間制約無　昼間	m	＊非開示＊	＊非開示＊	＊非開示＊	＊非開示＊	＊非開示＊	＊非開示＊	145
TL441	区画線設置[ペイント式][供用区間]	実線15cm 時間制約有　昼間	m	＊非開示＊	＊非開示＊	＊非開示＊	＊非開示＊	＊非開示＊	＊非開示＊	145
TL442	区画線設置[ペイント式][供用区間]	実線15cm 時間制約著有 昼間	m	＊非開示＊	＊非開示＊	＊非開示＊	＊非開示＊	＊非開示＊	＊非開示＊	145
TL443	区画線設置[ペイント式][供用区間]	破線15cm 時間制約無　昼間	m	＊非開示＊	＊非開示＊	＊非開示＊	＊非開示＊	＊非開示＊	＊非開示＊	145
TL444	区画線設置[ペイント式][供用区間]	破線15cm 時間制約有　昼間	m	＊非開示＊	＊非開示＊	＊非開示＊	＊非開示＊	＊非開示＊	＊非開示＊	145
TL445	区画線設置[ペイント式][供用区間]	破線15cm 時間制約著有 昼間	m	＊非開示＊	＊非開示＊	＊非開示＊	＊非開示＊	＊非開示＊	＊非開示＊	145
TL446	区画線設置[ペイント式][供用区間]	破線30cm 時間制約無　昼間	m	＊非開示＊	＊非開示＊	＊非開示＊	＊非開示＊	＊非開示＊	＊非開示＊	145
TL447	区画線設置[ペイント式][供用区間]	破線30cm 時間制約有　昼間	m	＊非開示＊	＊非開示＊	＊非開示＊	＊非開示＊	＊非開示＊	＊非開示＊	145
TL448	区画線設置[ペイント式][供用区間]	破線30cm 時間制約著有 昼間	m	＊非開示＊	＊非開示＊	＊非開示＊	＊非開示＊	＊非開示＊	＊非開示＊	145
TL449	区画線消去[削取り式]	15cm換算 時間制約無　昼間	m	＊非開示＊	＊非開示＊	＊非開示＊	＊非開示＊	＊非開示＊	＊非開示＊	145
TL450	区画線消去[削取り式]	15cm換算 時間制約有　昼間	m	＊非開示＊	＊非開示＊	＊非開示＊	＊非開示＊	＊非開示＊	＊非開示＊	145
TL451	区画線消去[削取り式]	15cm換算 時間制約著有 昼間	m	＊非開示＊	＊非開示＊	＊非開示＊	＊非開示＊	＊非開示＊	＊非開示＊	145
TL452	区画線消去[ウォータージェット式]	溶融式15cm換算 時間制約無　昼間	m	＊非開示＊	＊非開示＊	＊非開示＊	＊非開示＊	＊非開示＊	＊非開示＊	145
TL453	区画線消去[ウォータージェット式]	溶融式15cm換算 時間制約有　昼間	m	＊非開示＊	＊非開示＊	＊非開示＊	＊非開示＊	＊非開示＊	＊非開示＊	145
TL454	区画線消去[ウォータージェット式]	溶融式15cm換算 時間制約著有 昼間	m	＊非開示＊	＊非開示＊	＊非開示＊	＊非開示＊	＊非開示＊	＊非開示＊	145
TL455	区画線消去[ウォータージェット式]	ペイント式15cm換算 時間制約無　昼間	m	＊非開示＊	＊非開示＊	＊非開示＊	＊非開示＊	＊非開示＊	＊非開示＊	145
TL456	区画線消去[ウォータージェット式]	ペイント式15cm換算 時間制約有　昼間	m	＊非開示＊	＊非開示＊	＊非開示＊	＊非開示＊	＊非開示＊	＊非開示＊	145
TL457	区画線消去[ウォータージェット式]	ペイント式15cm換算 時間制約著有 昼間	m	＊非開示＊	＊非開示＊	＊非開示＊	＊非開示＊	＊非開示＊	＊非開示＊	145

一 般 単 価 一 覧 表

(2)排水構造物工

全地区単価

引き渡し場所

単価コード	名　　称	規　　格	単　位	単　価						機労材集計コード
				08 04 01	08 05 15	08 06 15	08 07 15	08 08 15	08 09 15	
TL515	U型側溝　L=600mm	時間制約無 60kg/個以下以下 昼間	m	＊非開示＊	＊非開示＊	＊非開示＊	＊非開示＊	＊非開示＊	＊非開示＊	145
TL516	U型側溝　L=600mm	時間制約無 60を超え300kg/個以下 昼間	m	＊非開示＊	＊非開示＊	＊非開示＊	＊非開示＊	＊非開示＊	＊非開示＊	145
TL517	U型側溝　L=2000mm	時間制約無 1000kg/個以下 昼間	m	＊非開示＊	＊非開示＊	＊非開示＊	＊非開示＊	＊非開示＊	＊非開示＊	145
TL518	U型側溝　L=2000mm	時間制約無 1000を超え2000kg/個以下 昼間	m	＊非開示＊	＊非開示＊	＊非開示＊	＊非開示＊	＊非開示＊	＊非開示＊	145
TL519	U型側溝　L=2000mm	時間制約無 2000を超え2900kg/個以下 昼間	m	＊非開示＊	＊非開示＊	＊非開示＊	＊非開示＊	＊非開示＊	＊非開示＊	145
TL520	U型側溝　L=600mm	時間制約有 60kg/個以下 昼間	m	＊非開示＊	＊非開示＊	＊非開示＊	＊非開示＊	＊非開示＊	＊非開示＊	145
TL521	U型側溝　L=600mm	時間制約有 60を超え300kg/個以下 昼間	m	＊非開示＊	＊非開示＊	＊非開示＊	＊非開示＊	＊非開示＊	＊非開示＊	145
TL522	U型側溝　L=2000mm	時間制約有 1000kg/個以下 昼間	m	＊非開示＊	＊非開示＊	＊非開示＊	＊非開示＊	＊非開示＊	＊非開示＊	145
TL523	U型側溝　L=2000mm	時間制約有 1000を超え2000kg/個以下 昼間	m	＊非開示＊	＊非開示＊	＊非開示＊	＊非開示＊	＊非開示＊	＊非開示＊	145
TL524	U型側溝　L=2000mm	時間制約有 2000を超え2900kg/個以下 昼間	m	＊非開示＊	＊非開示＊	＊非開示＊	＊非開示＊	＊非開示＊	＊非開示＊	145
TL525	U型側溝　L=600mm	時間制約著有 60kg/個以下 昼間	m	＊非開示＊	＊非開示＊	＊非開示＊	＊非開示＊	＊非開示＊	＊非開示＊	145
TL526	U型側溝　L=600mm	時間制約著有 60を超え300kg/個以下 昼間	m	＊非開示＊	＊非開示＊	＊非開示＊	＊非開示＊	＊非開示＊	＊非開示＊	145
TL527	U型側溝　L=2000mm	時間制約著有 1000kg/個以下 昼間	m	＊非開示＊	＊非開示＊	＊非開示＊	＊非開示＊	＊非開示＊	＊非開示＊	145
TL528	U型側溝　L=2000mm	時間制約著有 1000を超え2000kg/個以下 昼	m	＊非開示＊	＊非開示＊	＊非開示＊	＊非開示＊	＊非開示＊	＊非開示＊	145
TL529	U型側溝　L=2000mm	時間制約著有 2000を超え2900kg/個以下 昼	m	＊非開示＊	＊非開示＊	＊非開示＊	＊非開示＊	＊非開示＊	＊非開示＊	145
TL545	自由勾配側溝　L=2000mm	時間制約無 1000kg/個以下 昼間	m	＊非開示＊	＊非開示＊	＊非開示＊	＊非開示＊	＊非開示＊	＊非開示＊	145
TL546	自由勾配側溝　L=2000mm	時間制約無 1000を超え2000kg/個以下 昼間	m	＊非開示＊	＊非開示＊	＊非開示＊	＊非開示＊	＊非開示＊	＊非開示＊	145
TL547	自由勾配側溝　L=2000mm	時間制約無 2000を超え2900kg/個以下 昼間	m	＊非開示＊	＊非開示＊	＊非開示＊	＊非開示＊	＊非開示＊	＊非開示＊	145
TL548	自由勾配側溝　L=2000mm	時間制約有 1000kg/個以下 昼間	m	＊非開示＊	＊非開示＊	＊非開示＊	＊非開示＊	＊非開示＊	＊非開示＊	145
TL549	自由勾配側溝　L=2000mm	時間制約有 1000を超え2000kg/個以下 昼間	m	＊非開示＊	＊非開示＊	＊非開示＊	＊非開示＊	＊非開示＊	＊非開示＊	145
TL550	自由勾配側溝　L=2000mm	時間制約有 2000を超え2900kg/個以下 昼間	m	＊非開示＊	＊非開示＊	＊非開示＊	＊非開示＊	＊非開示＊	＊非開示＊	145
TL551	自由勾配側溝　L=2000mm	時間制約著有 1000kg/個以下 昼間	m	＊非開示＊	＊非開示＊	＊非開示＊	＊非開示＊	＊非開示＊	＊非開示＊	145
TL552	自由勾配側溝　L=2000mm	時間制約著有 1000を超え2000kg/個以下 昼	m	＊非開示＊	＊非開示＊	＊非開示＊	＊非開示＊	＊非開示＊	＊非開示＊	145
TL553	自由勾配側溝　L=2000mm	時間制約著有 2000を超え2900kg/個以下 昼	m	＊非開示＊	＊非開示＊	＊非開示＊	＊非開示＊	＊非開示＊	＊非開示＊	145
TL563	蓋版　Co・鋼製	時間制約無 40kg/枚以下 昼間	枚	＊非開示＊	＊非開示＊	＊非開示＊	＊非開示＊	＊非開示＊	＊非開示＊	145
TL564	蓋版　Co・鋼製	時間制約無 40を超え170kg/枚以下 昼間	枚	＊非開示＊	＊非開示＊	＊非開示＊	＊非開示＊	＊非開示＊	＊非開示＊	145
TL565	蓋版　Co・鋼製	時間制約有 40kg/枚以下 昼間	枚	＊非開示＊	＊非開示＊	＊非開示＊	＊非開示＊	＊非開示＊	＊非開示＊	145
TL566	蓋版　Co・鋼製	時間制約有 40を超え170kg/枚以下 昼間	枚	＊非開示＊	＊非開示＊	＊非開示＊	＊非開示＊	＊非開示＊	＊非開示＊	145
TL567	蓋版　Co・鋼製	時間制約著有 40kg/枚以下 昼間	枚	＊非開示＊	＊非開示＊	＊非開示＊	＊非開示＊	＊非開示＊	＊非開示＊	145
TL568	蓋版　Co・鋼製	時間制約著有 40を超え170kg/枚以下 昼間	枚	＊非開示＊	＊非開示＊	＊非開示＊	＊非開示＊	＊非開示＊	＊非開示＊	145

一 般 単 価 一 覧 表

(3)橋梁塗装工

全地区単価

引き渡し場所

単価コード	名　　称	規　　格	単　位	単　価						機労材集計コード
				08 04 01	08 05 15	08 06 15	08 07 15	08 08 15	08 09 15	
TL578	橋梁塗装工 新橋･新橋継手部共通(素地調整)	継手部　動力工具処理　制約無　昼間	m2	＊非開示＊	＊非開示＊	＊非開示＊	＊非開示＊	＊非開示＊	＊非開示＊	145
TL579	橋梁塗装工 新橋･新橋継手部共通(素地調整)	継手部　動力工具処理　制約有　昼間	m2	＊非開示＊	＊非開示＊	＊非開示＊	＊非開示＊	＊非開示＊	＊非開示＊	145
TL580	橋梁塗装工 新橋･新橋継手部共通(素地調整)	継手部　動力工具処理　制約著有　昼間	m2	＊非開示＊	＊非開示＊	＊非開示＊	＊非開示＊	＊非開示＊	＊非開示＊	145
TL581	橋梁塗装工 新橋･新橋継手部共通(素地調整)	継手部　ブラスト処理　制約無　昼間	m2	＊非開示＊	＊非開示＊	＊非開示＊	＊非開示＊	＊非開示＊	＊非開示＊	145
TL582	橋梁塗装工 新橋･新橋継手部共通(素地調整)	継手部　ブラスト処理　制約有　昼間	m2	＊非開示＊	＊非開示＊	＊非開示＊	＊非開示＊	＊非開示＊	＊非開示＊	145
TL583	橋梁塗装工 新橋･新橋継手部共通(素地調整)	継手部　ブラスト処理　制約著有 昼間	m2	＊非開示＊	＊非開示＊	＊非開示＊	＊非開示＊	＊非開示＊	＊非開示＊	145
TL584	橋梁塗装工 新橋･新橋継手部共通(素地調整)	継手部 研削材等の回収･積込工 制約無 昼間	m2	＊非開示＊	＊非開示＊	＊非開示＊	＊非開示＊	＊非開示＊	＊非開示＊	145
TL585	橋梁塗装工 新橋･新橋継手部共通(素地調整)	継手部 研削材等の回収･積込工 制約有 昼間	m2	＊非開示＊	＊非開示＊	＊非開示＊	＊非開示＊	＊非開示＊	＊非開示＊	145
TL586	橋梁塗装工 新橋･新橋継手部共通(素地調整)	継手部 研削材等の回収･積込工 制約著有 昼	m2	＊非開示＊	＊非開示＊	＊非開示＊	＊非開示＊	＊非開示＊	＊非開示＊	145
TL620	橋梁塗装工　新橋・新橋継手部共通	準備・補修　制約なし　昼間	m2	＊非開示＊	＊非開示＊	＊非開示＊	＊非開示＊	＊非開示＊	＊非開示＊	145
TL621	橋梁塗装工　新橋・新橋継手部共通	準備・補修　制約受　　昼間	m2	＊非開示＊	＊非開示＊	＊非開示＊	＊非開示＊	＊非開示＊	＊非開示＊	145
TL622	橋梁塗装工　新橋・新橋継手部共通	準備・補修　制約著受　　昼間	m2	＊非開示＊	＊非開示＊	＊非開示＊	＊非開示＊	＊非開示＊	＊非開示＊	145
TL623	橋梁塗装工　新橋・新橋継手部共通	ミストコート（変性エポキシ）制約無 昼間	m2	＊非開示＊	＊非開示＊	＊非開示＊	＊非開示＊	＊非開示＊	＊非開示＊	145
TL624	橋梁塗装工　新橋・新橋継手部共通	ミストコート（変性エポキシ）制約有 昼間	m2	＊非開示＊	＊非開示＊	＊非開示＊	＊非開示＊	＊非開示＊	＊非開示＊	145
TL625	橋梁塗装工　新橋・新橋継手部共通	ミストコート（変性エポキシ）制約著有 昼	m2	＊非開示＊	＊非開示＊	＊非開示＊	＊非開示＊	＊非開示＊	＊非開示＊	145
TL626	橋梁塗装工　新橋・新橋継手部共通(下塗)	超厚膜形エポキシ樹脂(2回/層) 制約無 昼間	m2	＊非開示＊	＊非開示＊	＊非開示＊	＊非開示＊	＊非開示＊	＊非開示＊	145
TL627	橋梁塗装工　新橋・新橋継手部共通(下塗)	超厚膜形エポキシ樹脂(2回/層) 制約受 昼間	m2	＊非開示＊	＊非開示＊	＊非開示＊	＊非開示＊	＊非開示＊	＊非開示＊	145
TL628	橋梁塗装工　新橋・新橋継手部共通(下塗)	超厚膜形エポキシ樹脂(2回/層) 制約著受 昼	m2	＊非開示＊	＊非開示＊	＊非開示＊	＊非開示＊	＊非開示＊	＊非開示＊	145
TL629	橋梁塗装工　新橋・新橋継手部共通(下塗)	有機ジンクリッチ　2層　制約無　昼間	m2	＊非開示＊	＊非開示＊	＊非開示＊	＊非開示＊	＊非開示＊	＊非開示＊	145
TL630	橋梁塗装工　新橋・新橋継手部共通(下塗)	有機ジンクリッチ　2層　制約有　昼間	m2	＊非開示＊	＊非開示＊	＊非開示＊	＊非開示＊	＊非開示＊	＊非開示＊	145
TL631	橋梁塗装工　新橋・新橋継手部共通(下塗)	有機ジンクリッチ　2層　制約著有　昼間	m2	＊非開示＊	＊非開示＊	＊非開示＊	＊非開示＊	＊非開示＊	＊非開示＊	145
TL632	橋梁塗装工　新橋・新橋継手部共通(下塗)	有機ジンクリッチ(2回/層)　制約無　昼間	m2	＊非開示＊	＊非開示＊	＊非開示＊	＊非開示＊	＊非開示＊	＊非開示＊	145
TL633	橋梁塗装工　新橋・新橋継手部共通(下塗)	有機ジンクリッチ(2回/層)　制約有　昼間	m2	＊非開示＊	＊非開示＊	＊非開示＊	＊非開示＊	＊非開示＊	＊非開示＊	145
TL634	橋梁塗装工　新橋・新橋継手部共通(下塗)	有機ジンクリッチ(2回/層)　制約著有　昼間	m2	＊非開示＊	＊非開示＊	＊非開示＊	＊非開示＊	＊非開示＊	＊非開示＊	145
TL635	橋梁塗装工　新橋・新橋継手部共通(下塗)	変性エポキシ樹脂　2層　制約無　昼間	m2	＊非開示＊	＊非開示＊	＊非開示＊	＊非開示＊	＊非開示＊	＊非開示＊	145
TL636	橋梁塗装工　新橋・新橋継手部共通(下塗)	変性エポキシ樹脂　2層　制約有　昼間	m2	＊非開示＊	＊非開示＊	＊非開示＊	＊非開示＊	＊非開示＊	＊非開示＊	145
TL637	橋梁塗装工　新橋・新橋継手部共通(下塗)	変性エポキシ樹脂　2層　制約著有　昼間	m2	＊非開示＊	＊非開示＊	＊非開示＊	＊非開示＊	＊非開示＊	＊非開示＊	145
TL638	橋梁塗装工　新橋・新橋継手部共通(下塗)	鉛・クロムフリーさび止め 3層 制約無 昼間	m2	＊非開示＊	＊非開示＊	＊非開示＊	＊非開示＊	＊非開示＊	＊非開示＊	145
TL639	橋梁塗装工　新橋・新橋継手部共通(下塗)	鉛・クロムフリーさび止め 3層 制約有 昼間	m2	＊非開示＊	＊非開示＊	＊非開示＊	＊非開示＊	＊非開示＊	＊非開示＊	145
TL640	橋梁塗装工　新橋・新橋継手部共通(下塗)	鉛・クロムフリーさび止め 3層 制約著有 昼	m2	＊非開示＊	＊非開示＊	＊非開示＊	＊非開示＊	＊非開示＊	＊非開示＊	145

一 般 単 価 一 覧 表

(3)橋梁塗装工

全地区単価

引き渡し場所

単価コード	名　　称	規　　格	単　位	単　価						機労材集計コード
				08 04 01	08 05 15	08 06 15	08 07 15	08 08 15	08 09 15	
TL641	橋梁塗装工　新橋・新橋継手部共通(下塗)	変性エポキシ樹脂　1層　制約無　昼間	m2	＊非開示＊	＊非開示＊	＊非開示＊	＊非開示＊	＊非開示＊	＊非開示＊	145
TL642	橋梁塗装工　新橋・新橋継手部共通(下塗)	変性エポキシ樹脂　1層　制約有　昼間	m2	＊非開示＊	＊非開示＊	＊非開示＊	＊非開示＊	＊非開示＊	＊非開示＊	145
TL643	橋梁塗装工　新橋・新橋継手部共通(下塗)	変性エポキシ樹脂　1層　制約著有　昼間	m2	＊非開示＊	＊非開示＊	＊非開示＊	＊非開示＊	＊非開示＊	＊非開示＊	145
TL644	橋梁塗装工　新橋・新橋継手部共通(中塗)	長油性フタル酸樹脂　赤系　制約無　昼間	m2	＊非開示＊	＊非開示＊	＊非開示＊	＊非開示＊	＊非開示＊	＊非開示＊	145
TL645	橋梁塗装工　新橋・新橋継手部共通(中塗)	長油性フタル酸樹脂　赤系　制約有　昼間	m2	＊非開示＊	＊非開示＊	＊非開示＊	＊非開示＊	＊非開示＊	＊非開示＊	145
TL646	橋梁塗装工　新橋・新橋継手部共通(中塗)	長油性フタル酸樹脂　赤系　制約著有　昼間	m2	＊非開示＊	＊非開示＊	＊非開示＊	＊非開示＊	＊非開示＊	＊非開示＊	145
TL647	橋梁塗装工　新橋・新橋継手部共通(中塗)	長油性フタル酸樹脂　淡彩　制約無　昼間	m2	＊非開示＊	＊非開示＊	＊非開示＊	＊非開示＊	＊非開示＊	＊非開示＊	145
TL648	橋梁塗装工　新橋・新橋継手部共通(中塗)	長油性フタル酸樹脂　淡彩　制約有　昼間	m2	＊非開示＊	＊非開示＊	＊非開示＊	＊非開示＊	＊非開示＊	＊非開示＊	145
TL649	橋梁塗装工　新橋・新橋継手部共通(中塗)	長油性フタル酸樹脂　淡彩　制約著有　昼間	m2	＊非開示＊	＊非開示＊	＊非開示＊	＊非開示＊	＊非開示＊	＊非開示＊	145
TL650	橋梁塗装工　新橋・新橋継手部共通(中塗)	長油性フタル酸樹脂　濃彩　制約無　昼間	m2	＊非開示＊	＊非開示＊	＊非開示＊	＊非開示＊	＊非開示＊	＊非開示＊	145
TL651	橋梁塗装工　新橋・新橋継手部共通(中塗)	長油性フタル酸樹脂　濃彩　制約有　昼間	m2	＊非開示＊	＊非開示＊	＊非開示＊	＊非開示＊	＊非開示＊	＊非開示＊	145
TL652	橋梁塗装工　新橋・新橋継手部共通(中塗)	長油性フタル酸樹脂　濃彩　制約著有　昼間	m2	＊非開示＊	＊非開示＊	＊非開示＊	＊非開示＊	＊非開示＊	＊非開示＊	145
TL653	橋梁塗装工　新橋・新橋継手部共通(中塗)	ふっ素樹脂　赤系　制約無　昼間	m2	＊非開示＊	＊非開示＊	＊非開示＊	＊非開示＊	＊非開示＊	＊非開示＊	145
TL654	橋梁塗装工　新橋・新橋継手部共通(中塗)	ふっ素樹脂　赤系　制約有　昼間	m2	＊非開示＊	＊非開示＊	＊非開示＊	＊非開示＊	＊非開示＊	＊非開示＊	145
TL655	橋梁塗装工　新橋・新橋継手部共通(中塗)	ふっ素樹脂　赤系　制約著有　昼間	m2	＊非開示＊	＊非開示＊	＊非開示＊	＊非開示＊	＊非開示＊	＊非開示＊	145
TL656	橋梁塗装工　新橋・新橋継手部共通(中塗)	ふっ素樹脂　淡彩　制約無　昼間	m2	＊非開示＊	＊非開示＊	＊非開示＊	＊非開示＊	＊非開示＊	＊非開示＊	145
TL657	橋梁塗装工　新橋・新橋継手部共通(中塗)	ふっ素樹脂　淡彩　制約有　昼間	m2	＊非開示＊	＊非開示＊	＊非開示＊	＊非開示＊	＊非開示＊	＊非開示＊	145
TL658	橋梁塗装工　新橋・新橋継手部共通(中塗)	ふっ素樹脂　淡彩　制約著有　昼間	m2	＊非開示＊	＊非開示＊	＊非開示＊	＊非開示＊	＊非開示＊	＊非開示＊	145
TL659	橋梁塗装工　新橋・新橋継手部共通(中塗)	ふっ素樹脂　濃彩　制約無　昼間	m2	＊非開示＊	＊非開示＊	＊非開示＊	＊非開示＊	＊非開示＊	＊非開示＊	145
TL660	橋梁塗装工　新橋・新橋継手部共通(中塗)	ふっ素樹脂　濃彩　制約有　昼間	m2	＊非開示＊	＊非開示＊	＊非開示＊	＊非開示＊	＊非開示＊	＊非開示＊	145
TL661	橋梁塗装工　新橋・新橋継手部共通(中塗)	ふっ素樹脂　濃彩　制約著有　昼間	m2	＊非開示＊	＊非開示＊	＊非開示＊	＊非開示＊	＊非開示＊	＊非開示＊	145
TL662	橋梁塗装工　新橋・新橋継手部共通(上塗)	長油性フタル酸樹脂　赤系　制約無　昼間	m2	＊非開示＊	＊非開示＊	＊非開示＊	＊非開示＊	＊非開示＊	＊非開示＊	145
TL663	橋梁塗装工　新橋・新橋継手部共通(上塗)	長油性フタル酸樹脂　赤系　制約有　昼間	m2	＊非開示＊	＊非開示＊	＊非開示＊	＊非開示＊	＊非開示＊	＊非開示＊	145
TL664	橋梁塗装工　新橋・新橋継手部共通(上塗)	長油性フタル酸樹脂　赤系　制約著有　昼間	m2	＊非開示＊	＊非開示＊	＊非開示＊	＊非開示＊	＊非開示＊	＊非開示＊	145
TL665	橋梁塗装工　新橋・新橋継手部共通(上塗)	長油性フタル酸樹脂　淡彩　制約無　昼間	m2	＊非開示＊	＊非開示＊	＊非開示＊	＊非開示＊	＊非開示＊	＊非開示＊	145
TL666	橋梁塗装工　新橋・新橋継手部共通(上塗)	長油性フタル酸樹脂　淡彩　制約有　昼間	m2	＊非開示＊	＊非開示＊	＊非開示＊	＊非開示＊	＊非開示＊	＊非開示＊	145
TL667	橋梁塗装工　新橋・新橋継手部共通(上塗)	長油性フタル酸樹脂　淡彩　制約著有　昼間	m2	＊非開示＊	＊非開示＊	＊非開示＊	＊非開示＊	＊非開示＊	＊非開示＊	145
TL668	橋梁塗装工　新橋・新橋継手部共通(上塗)	長油性フタル酸樹脂　濃彩　制約無　昼間	m2	＊非開示＊	＊非開示＊	＊非開示＊	＊非開示＊	＊非開示＊	＊非開示＊	145
TL669	橋梁塗装工　新橋・新橋継手部共通(上塗)	長油性フタル酸樹脂　濃彩　制約有　昼間	m2	＊非開示＊	＊非開示＊	＊非開示＊	＊非開示＊	＊非開示＊	＊非開示＊	145
TL670	橋梁塗装工　新橋・新橋継手部共通(上塗)	長油性フタル酸樹脂　濃彩　制約著有　昼間	m2	＊非開示＊	＊非開示＊	＊非開示＊	＊非開示＊	＊非開示＊	＊非開示＊	145

一 般 単 価 一 覧 表

(3)橋梁塗装工

全地区単価

引き渡し場所

単価コード	名　　称	規　　格	単　位	単　価						機労材集計コード
				08 04 01	08 05 15	08 06 15	08 07 15	08 08 15	08 09 15	
TL671	橋梁塗装工　新橋・新橋継手部共通(上塗)	ふっ素樹脂　赤系　制約無　昼間	m2	＊非開示＊	＊非開示＊	＊非開示＊	＊非開示＊	＊非開示＊	＊非開示＊	145
TL672	橋梁塗装工　新橋・新橋継手部共通(上塗)	ふっ素樹脂　赤系　制約有　昼間	m2	＊非開示＊	＊非開示＊	＊非開示＊	＊非開示＊	＊非開示＊	＊非開示＊	145
TL673	橋梁塗装工　新橋・新橋継手部共通(上塗)	ふっ素樹脂　赤系　制約著有　昼間	m2	＊非開示＊	＊非開示＊	＊非開示＊	＊非開示＊	＊非開示＊	＊非開示＊	145
TL674	橋梁塗装工　新橋・新橋継手部共通(上塗)	ふっ素樹脂　淡彩　制約無　昼間	m2	＊非開示＊	＊非開示＊	＊非開示＊	＊非開示＊	＊非開示＊	＊非開示＊	145
TL675	橋梁塗装工　新橋・新橋継手部共通(上塗)	ふっ素樹脂　淡彩　制約有　昼間	m2	＊非開示＊	＊非開示＊	＊非開示＊	＊非開示＊	＊非開示＊	＊非開示＊	145
TL676	橋梁塗装工　新橋・新橋継手部共通(上塗)	ふっ素樹脂　淡彩　制約著有　昼間	m2	＊非開示＊	＊非開示＊	＊非開示＊	＊非開示＊	＊非開示＊	＊非開示＊	145
TL677	橋梁塗装工　新橋・新橋継手部共通(上塗)	ふっ素樹脂　濃彩　制約無　昼間	m2	＊非開示＊	＊非開示＊	＊非開示＊	＊非開示＊	＊非開示＊	＊非開示＊	145
TL678	橋梁塗装工　新橋・新橋継手部共通(上塗)	ふっ素樹脂　濃彩　制約有　昼間	m2	＊非開示＊	＊非開示＊	＊非開示＊	＊非開示＊	＊非開示＊	＊非開示＊	145
TL679	橋梁塗装工　新橋・新橋継手部共通(上塗)	ふっ素樹脂　濃彩　制約著有　昼間	m2	＊非開示＊	＊非開示＊	＊非開示＊	＊非開示＊	＊非開示＊	＊非開示＊	145
TL680	橋梁塗装工　塗替塗装	清掃・水洗い　制約無　昼間	m2	＊非開示＊	＊非開示＊	＊非開示＊	＊非開示＊	＊非開示＊	＊非開示＊	145
TL681	橋梁塗装工　塗替塗装	清掃・水洗い　制約有　昼間	m2	＊非開示＊	＊非開示＊	＊非開示＊	＊非開示＊	＊非開示＊	＊非開示＊	145
TL682	橋梁塗装工　塗替塗装	清掃・水洗い　制約著有　昼間	m2	＊非開示＊	＊非開示＊	＊非開示＊	＊非開示＊	＊非開示＊	＊非開示＊	145
TL683	橋梁塗装工　塗替塗装（素地調整）	１種ケレン　制約無　昼間	m2	＊非開示＊	＊非開示＊	＊非開示＊	＊非開示＊	＊非開示＊	＊非開示＊	145
TL684	橋梁塗装工　塗替塗装（素地調整）	１種ケレン　制約有　昼間	m2	＊非開示＊	＊非開示＊	＊非開示＊	＊非開示＊	＊非開示＊	＊非開示＊	145
TL685	橋梁塗装工　塗替塗装（素地調整）	１種ケレン　制約著有　昼間	m2	＊非開示＊	＊非開示＊	＊非開示＊	＊非開示＊	＊非開示＊	＊非開示＊	145
TL686	橋梁塗装工　塗替塗装（素地調整）	２種ケレン　制約無　昼間	m2	＊非開示＊	＊非開示＊	＊非開示＊	＊非開示＊	＊非開示＊	＊非開示＊	145
TL687	橋梁塗装工　塗替塗装（素地調整）	２種ケレン　制約有　昼間	m2	＊非開示＊	＊非開示＊	＊非開示＊	＊非開示＊	＊非開示＊	＊非開示＊	145
TL688	橋梁塗装工　塗替塗装（素地調整）	２種ケレン　制約著有　昼間	m2	＊非開示＊	＊非開示＊	＊非開示＊	＊非開示＊	＊非開示＊	＊非開示＊	145
TL689	橋梁塗装工　塗替塗装（素地調整）	３種ケレンＡ　制約無　昼間	m2	＊非開示＊	＊非開示＊	＊非開示＊	＊非開示＊	＊非開示＊	＊非開示＊	145
TL690	橋梁塗装工　塗替塗装（素地調整）	３種ケレンＡ　制約有　昼間	m2	＊非開示＊	＊非開示＊	＊非開示＊	＊非開示＊	＊非開示＊	＊非開示＊	145
TL691	橋梁塗装工　塗替塗装（素地調整）	３種ケレンＡ　制約著有　昼間	m2	＊非開示＊	＊非開示＊	＊非開示＊	＊非開示＊	＊非開示＊	＊非開示＊	145
TL692	橋梁塗装工　塗替塗装（素地調整）	３種ケレンＢ　制約無　昼間	m2	＊非開示＊	＊非開示＊	＊非開示＊	＊非開示＊	＊非開示＊	＊非開示＊	145
TL693	橋梁塗装工　塗替塗装（素地調整）	３種ケレンＢ　制約有　昼間	m2	＊非開示＊	＊非開示＊	＊非開示＊	＊非開示＊	＊非開示＊	＊非開示＊	145
TL694	橋梁塗装工　塗替塗装（素地調整）	３種ケレンＢ　制約著有　昼間	m2	＊非開示＊	＊非開示＊	＊非開示＊	＊非開示＊	＊非開示＊	＊非開示＊	145
TL695	橋梁塗装工　塗替塗装（素地調整）	３種ケレンＣ　制約無　昼間	m2	＊非開示＊	＊非開示＊	＊非開示＊	＊非開示＊	＊非開示＊	＊非開示＊	145
TL696	橋梁塗装工　塗替塗装（素地調整）	３種ケレンＣ　制約有　昼間	m2	＊非開示＊	＊非開示＊	＊非開示＊	＊非開示＊	＊非開示＊	＊非開示＊	145
TL697	橋梁塗装工　塗替塗装（素地調整）	３種ケレンＣ　制約著有　昼間	m2	＊非開示＊	＊非開示＊	＊非開示＊	＊非開示＊	＊非開示＊	＊非開示＊	145
TL698	橋梁塗装工　塗替塗装（素地調整）	４種ケレン　制約無　昼間	m2	＊非開示＊	＊非開示＊	＊非開示＊	＊非開示＊	＊非開示＊	＊非開示＊	145
TL699	橋梁塗装工　塗替塗装（素地調整）	４種ケレン　制約有　昼間	m2	＊非開示＊	＊非開示＊	＊非開示＊	＊非開示＊	＊非開示＊	＊非開示＊	145
TL700	橋梁塗装工　塗替塗装（素地調整）	４種ケレン　制約著有　昼間	m2	＊非開示＊	＊非開示＊	＊非開示＊	＊非開示＊	＊非開示＊	＊非開示＊	145

一 般 単 価 一 覧 表

(3)橋梁塗装工

全地区単価

引き渡し場所

単価コード	名　　称	規　　格	単　位	単　価						機労材集計コード
				080401	080515	080615	080715	080815	080915	
TL701	橋梁塗装工　塗替塗装（素地調整）	研削材等の回収･積込工 制約無 昼間	m2	＊非開示＊	＊非開示＊	＊非開示＊	＊非開示＊	＊非開示＊	＊非開示＊	145
TL702	橋梁塗装工　塗替塗装（素地調整）	研削材等の回収･積込工 制約有 昼間	m2	＊非開示＊	＊非開示＊	＊非開示＊	＊非開示＊	＊非開示＊	＊非開示＊	145
TL703	橋梁塗装工　塗替塗装（素地調整）	研削材等の回収･積込工 制約著有 昼間	m2	＊非開示＊	＊非開示＊	＊非開示＊	＊非開示＊	＊非開示＊	＊非開示＊	145
TL704	橋梁塗装工 塗替塗装(下塗 はけ・ローラー)	弱溶剤形変性エポキシ 1層　制約無　昼間	m2	＊非開示＊	＊非開示＊	＊非開示＊	＊非開示＊	＊非開示＊	＊非開示＊	145
TL705	橋梁塗装工 塗替塗装(下塗 はけ・ローラー)	弱溶剤形変性エポキシ 1層　制約有　昼間	m2	＊非開示＊	＊非開示＊	＊非開示＊	＊非開示＊	＊非開示＊	＊非開示＊	145
TL706	橋梁塗装工 塗替塗装(下塗 はけ・ローラー)	弱溶剤形変性エポキシ 1層　制約著有　昼間	m2	＊非開示＊	＊非開示＊	＊非開示＊	＊非開示＊	＊非開示＊	＊非開示＊	145
TL707	橋梁塗装工 塗替塗装(下塗 はけ・ローラー)	弱溶剤形変性エポキシ 2層　制約無　昼間	m2	＊非開示＊	＊非開示＊	＊非開示＊	＊非開示＊	＊非開示＊	＊非開示＊	145
TL708	橋梁塗装工 塗替塗装(下塗 はけ・ローラー)	弱溶剤形変性エポキシ 2層　制約有　昼間	m2	＊非開示＊	＊非開示＊	＊非開示＊	＊非開示＊	＊非開示＊	＊非開示＊	145
TL709	橋梁塗装工 塗替塗装(下塗 はけ・ローラー)	弱溶剤形変性エポキシ 2層　制約著有　昼間	m2	＊非開示＊	＊非開示＊	＊非開示＊	＊非開示＊	＊非開示＊	＊非開示＊	145
TL710	橋梁塗装工 塗替塗装(下塗　スプレー)	弱溶剤形変性エポキシ 2層　制約無　昼間	m2	＊非開示＊	＊非開示＊	＊非開示＊	＊非開示＊	＊非開示＊	＊非開示＊	145
TL711	橋梁塗装工 塗替塗装(下塗　スプレー)	弱溶剤形変性エポキシ 2層　制約有　昼間	m2	＊非開示＊	＊非開示＊	＊非開示＊	＊非開示＊	＊非開示＊	＊非開示＊	145
TL712	橋梁塗装工 塗替塗装(下塗　スプレー)	弱溶剤形変性エポキシ 2層　制約著有　昼間	m2	＊非開示＊	＊非開示＊	＊非開示＊	＊非開示＊	＊非開示＊	＊非開示＊	145
TL713	橋梁塗装工 塗替塗装(下塗 はけ・ローラー)	鉛・クロムフリー錆止 2層　制約無　昼間	m2	＊非開示＊	＊非開示＊	＊非開示＊	＊非開示＊	＊非開示＊	＊非開示＊	145
TL714	橋梁塗装工 塗替塗装(下塗 はけ・ローラー)	鉛・クロムフリー錆止 2層　制約有　昼間	m2	＊非開示＊	＊非開示＊	＊非開示＊	＊非開示＊	＊非開示＊	＊非開示＊	145
TL715	橋梁塗装工 塗替塗装(下塗 はけ・ローラー)	鉛・クロムフリー錆止 2層　制約著有　昼間	m2	＊非開示＊	＊非開示＊	＊非開示＊	＊非開示＊	＊非開示＊	＊非開示＊	145
TL716	橋梁塗装工 塗替塗装(下塗 はけローラーⅠ)	有機ジンクリッチ　制約無　昼間	m2	＊非開示＊	＊非開示＊	＊非開示＊	＊非開示＊	＊非開示＊	＊非開示＊	145
TL717	橋梁塗装工 塗替塗装(下塗 はけローラーⅠ)	有機ジンクリッチ　制約有　昼間	m2	＊非開示＊	＊非開示＊	＊非開示＊	＊非開示＊	＊非開示＊	＊非開示＊	145
TL718	橋梁塗装工 塗替塗装(下塗 はけローラーⅠ)	有機ジンクリッチ　制約著有　昼間	m2	＊非開示＊	＊非開示＊	＊非開示＊	＊非開示＊	＊非開示＊	＊非開示＊	145
TL719	橋梁塗装工 塗替塗装(下塗 はけローラーⅡ)	有機ジンクリッチ　2回/層　制約無　昼間	m2	＊非開示＊	＊非開示＊	＊非開示＊	＊非開示＊	＊非開示＊	＊非開示＊	145
TL720	橋梁塗装工 塗替塗装(下塗 はけローラーⅡ)	有機ジンクリッチ　2回/層　制約有　昼間	m2	＊非開示＊	＊非開示＊	＊非開示＊	＊非開示＊	＊非開示＊	＊非開示＊	145
TL721	橋梁塗装工 塗替塗装(下塗 はけローラーⅡ)	有機ジンクリッチ　2回/層　制約著有　昼間	m2	＊非開示＊	＊非開示＊	＊非開示＊	＊非開示＊	＊非開示＊	＊非開示＊	145
TL722	橋梁塗装工 塗替塗装(下塗　スプレー)	有機ジンクリッチ　制約無　昼間	m2	＊非開示＊	＊非開示＊	＊非開示＊	＊非開示＊	＊非開示＊	＊非開示＊	145
TL723	橋梁塗装工 塗替塗装(下塗　スプレー)	有機ジンクリッチ　制約有　昼間	m2	＊非開示＊	＊非開示＊	＊非開示＊	＊非開示＊	＊非開示＊	＊非開示＊	145
TL724	橋梁塗装工 塗替塗装(下塗　スプレー)	有機ジンクリッチ　制約著有　昼間	m2	＊非開示＊	＊非開示＊	＊非開示＊	＊非開示＊	＊非開示＊	＊非開示＊	145
TL725	橋梁塗装工 塗替塗装(下塗 はけ・ローラー)	無溶剤形変性エポキシ 2層　制約無　昼間	m2	＊非開示＊	＊非開示＊	＊非開示＊	＊非開示＊	＊非開示＊	＊非開示＊	145
TL726	橋梁塗装工 塗替塗装(下塗 はけ・ローラー)	無溶剤形変性エポキシ 2層　制約有　昼間	m2	＊非開示＊	＊非開示＊	＊非開示＊	＊非開示＊	＊非開示＊	＊非開示＊	145
TL727	橋梁塗装工 塗替塗装(下塗 はけ・ローラー)	無溶剤形変性エポキシ 2層　制約著有　昼間	m2	＊非開示＊	＊非開示＊	＊非開示＊	＊非開示＊	＊非開示＊	＊非開示＊	145
TL728	橋梁塗装工 塗替塗装(中塗 はけ・ローラー)	長油性フタル酸樹脂　赤系　制約無　昼間	m2	＊非開示＊	＊非開示＊	＊非開示＊	＊非開示＊	＊非開示＊	＊非開示＊	145
TL729	橋梁塗装工 塗替塗装(中塗 はけ・ローラー)	長油性フタル酸樹脂　赤系　制約有　昼間	m2	＊非開示＊	＊非開示＊	＊非開示＊	＊非開示＊	＊非開示＊	＊非開示＊	145
TL730	橋梁塗装工 塗替塗装(中塗 はけ・ローラー)	長油性フタル酸樹脂　赤系　制約著有　昼間	m2	＊非開示＊	＊非開示＊	＊非開示＊	＊非開示＊	＊非開示＊	＊非開示＊	145

一 般 単 価 一 覧 表

(3)橋梁塗装工

全地区単価

引き渡し場所

単価コード	名　　称	規　　格	単　位	単　価						機労材集計コード
				080401	080515	080615	080715	080815	080915	
TL731	橋梁塗装工 塗替塗装(中塗 はけ・ローラー)	長油性フタル酸樹脂 淡彩 制約無 昼間	m2	＊非開示＊	＊非開示＊	＊非開示＊	＊非開示＊	＊非開示＊	＊非開示＊	145
TL732	橋梁塗装工 塗替塗装(中塗 はけ・ローラー)	長油性フタル酸樹脂 淡彩 制約有 昼間	m2	＊非開示＊	＊非開示＊	＊非開示＊	＊非開示＊	＊非開示＊	＊非開示＊	145
TL733	橋梁塗装工 塗替塗装(中塗 はけ・ローラー)	長油性フタル酸樹脂 淡彩 制約著有 昼間	m2	＊非開示＊	＊非開示＊	＊非開示＊	＊非開示＊	＊非開示＊	＊非開示＊	145
TL734	橋梁塗装工 塗替塗装(中塗 はけ・ローラー)	長油性フタル酸樹脂 濃彩 制約無 昼間	m2	＊非開示＊	＊非開示＊	＊非開示＊	＊非開示＊	＊非開示＊	＊非開示＊	145
TL735	橋梁塗装工 塗替塗装(中塗 はけ・ローラー)	長油性フタル酸樹脂 濃彩 制約有 昼間	m2	＊非開示＊	＊非開示＊	＊非開示＊	＊非開示＊	＊非開示＊	＊非開示＊	145
TL736	橋梁塗装工 塗替塗装(中塗 はけ・ローラー)	長油性フタル酸樹脂 濃彩 制約著有 昼間	m2	＊非開示＊	＊非開示＊	＊非開示＊	＊非開示＊	＊非開示＊	＊非開示＊	145
TL737	橋梁塗装工 塗替塗装(中塗 はけ・ローラー)	弱溶剤形ふっ素樹脂 赤系 制約無 昼間	m2	＊非開示＊	＊非開示＊	＊非開示＊	＊非開示＊	＊非開示＊	＊非開示＊	145
TL738	橋梁塗装工 塗替塗装(中塗 はけ・ローラー)	弱溶剤形ふっ素樹脂 赤系 制約有 昼間	m2	＊非開示＊	＊非開示＊	＊非開示＊	＊非開示＊	＊非開示＊	＊非開示＊	145
TL739	橋梁塗装工 塗替塗装(中塗 はけ・ローラー)	弱溶剤形ふっ素樹脂 赤系 制約著有 昼間	m2	＊非開示＊	＊非開示＊	＊非開示＊	＊非開示＊	＊非開示＊	＊非開示＊	145
TL740	橋梁塗装工 塗替塗装(中塗 スプレー)	弱溶剤形ふっ素樹脂 赤系 制約無 昼間	m2	＊非開示＊	＊非開示＊	＊非開示＊	＊非開示＊	＊非開示＊	＊非開示＊	145
TL741	橋梁塗装工 塗替塗装(中塗 スプレー)	弱溶剤形ふっ素樹脂 赤系 制約有 昼間	m2	＊非開示＊	＊非開示＊	＊非開示＊	＊非開示＊	＊非開示＊	＊非開示＊	145
TL742	橋梁塗装工 塗替塗装(中塗 スプレー)	弱溶剤形ふっ素樹脂 赤系 制約著有 昼間	m2	＊非開示＊	＊非開示＊	＊非開示＊	＊非開示＊	＊非開示＊	＊非開示＊	145
TL743	橋梁塗装工 塗替塗装(中塗 はけ・ローラー)	弱溶剤形ふっ素樹脂 淡彩 制約無 昼間	m2	＊非開示＊	＊非開示＊	＊非開示＊	＊非開示＊	＊非開示＊	＊非開示＊	145
TL744	橋梁塗装工 塗替塗装(中塗 はけ・ローラー)	弱溶剤形ふっ素樹脂 淡彩 制約有 昼間	m2	＊非開示＊	＊非開示＊	＊非開示＊	＊非開示＊	＊非開示＊	＊非開示＊	145
TL745	橋梁塗装工 塗替塗装(中塗 はけ・ローラー)	弱溶剤形ふっ素樹脂 淡彩 制約著有 昼間	m2	＊非開示＊	＊非開示＊	＊非開示＊	＊非開示＊	＊非開示＊	＊非開示＊	145
TL746	橋梁塗装工 塗替塗装(中塗 スプレー)	弱溶剤形ふっ素樹脂 淡彩 制約無 昼間	m2	＊非開示＊	＊非開示＊	＊非開示＊	＊非開示＊	＊非開示＊	＊非開示＊	145
TL747	橋梁塗装工 塗替塗装(中塗 スプレー)	弱溶剤形ふっ素樹脂 淡彩 制約有 昼間	m2	＊非開示＊	＊非開示＊	＊非開示＊	＊非開示＊	＊非開示＊	＊非開示＊	145
TL748	橋梁塗装工 塗替塗装(中塗 スプレー)	弱溶剤形ふっ素樹脂 淡彩 制約著有 昼間	m2	＊非開示＊	＊非開示＊	＊非開示＊	＊非開示＊	＊非開示＊	＊非開示＊	145
TL749	橋梁塗装工 塗替塗装(中塗 はけ・ローラー)	弱溶剤形ふっ素樹脂 濃彩 制約無 昼間	m2	＊非開示＊	＊非開示＊	＊非開示＊	＊非開示＊	＊非開示＊	＊非開示＊	145
TL750	橋梁塗装工 塗替塗装(中塗 はけ・ローラー)	弱溶剤形ふっ素樹脂 濃彩 制約有 昼間	m2	＊非開示＊	＊非開示＊	＊非開示＊	＊非開示＊	＊非開示＊	＊非開示＊	145
TL751	橋梁塗装工 塗替塗装(中塗 はけ・ローラー)	弱溶剤形ふっ素樹脂 濃彩 制約著有 昼間	m2	＊非開示＊	＊非開示＊	＊非開示＊	＊非開示＊	＊非開示＊	＊非開示＊	145
TL752	橋梁塗装工 塗替塗装(中塗 スプレー)	弱溶剤形ふっ素樹脂 濃彩 制約無 昼間	m2	＊非開示＊	＊非開示＊	＊非開示＊	＊非開示＊	＊非開示＊	＊非開示＊	145
TL753	橋梁塗装工 塗替塗装(中塗 スプレー)	弱溶剤形ふっ素樹脂 濃彩 制約有 昼間	m2	＊非開示＊	＊非開示＊	＊非開示＊	＊非開示＊	＊非開示＊	＊非開示＊	145
TL754	橋梁塗装工 塗替塗装(中塗 スプレー)	弱溶剤形ふっ素樹脂 濃彩 制約著有 昼間	m2	＊非開示＊	＊非開示＊	＊非開示＊	＊非開示＊	＊非開示＊	＊非開示＊	145
TL755	橋梁塗装工 塗替塗装(上塗 はけ・ローラー)	長油性フタル酸樹脂 赤系 制約無 昼間	m2	＊非開示＊	＊非開示＊	＊非開示＊	＊非開示＊	＊非開示＊	＊非開示＊	145
TL756	橋梁塗装工 塗替塗装(上塗 はけ・ローラー)	長油性フタル酸樹脂 赤系 制約有 昼間	m2	＊非開示＊	＊非開示＊	＊非開示＊	＊非開示＊	＊非開示＊	＊非開示＊	145
TL757	橋梁塗装工 塗替塗装(上塗 はけ・ローラー)	長油性フタル酸樹脂 赤系 制約著有 昼間	m2	＊非開示＊	＊非開示＊	＊非開示＊	＊非開示＊	＊非開示＊	＊非開示＊	145
TL758	橋梁塗装工 塗替塗装(上塗 はけ・ローラー)	長油性フタル酸樹脂 淡彩 制約無 昼間	m2	＊非開示＊	＊非開示＊	＊非開示＊	＊非開示＊	＊非開示＊	＊非開示＊	145
TL759	橋梁塗装工 塗替塗装(上塗 はけ・ローラー)	長油性フタル酸樹脂 淡彩 制約有 昼間	m2	＊非開示＊	＊非開示＊	＊非開示＊	＊非開示＊	＊非開示＊	＊非開示＊	145
TL760	橋梁塗装工 塗替塗装(上塗 はけ・ローラー)	長油性フタル酸樹脂 淡彩 制約著有 昼間	m2	＊非開示＊	＊非開示＊	＊非開示＊	＊非開示＊	＊非開示＊	＊非開示＊	145

一 般 単 価 一 覧 表

(3)橋梁塗装工

全地区単価

引き渡し場所

単価コード	名　　称	規　　格	単　位	単　価						機労材集計コード
				08 04 01	08 05 15	08 06 15	08 07 15	08 08 15	08 09 15	
TL761	橋梁塗装工 塗替塗装(上塗 はけ・ローラー)	長油性フタル酸樹脂 濃彩 制約無 昼間	m2	＊非開示＊	＊非開示＊	＊非開示＊	＊非開示＊	＊非開示＊	＊非開示＊	145
TL762	橋梁塗装工 塗替塗装(上塗 はけ・ローラー)	長油性フタル酸樹脂 濃彩 制約有 昼間	m2	＊非開示＊	＊非開示＊	＊非開示＊	＊非開示＊	＊非開示＊	＊非開示＊	145
TL763	橋梁塗装工 塗替塗装(上塗 はけ・ローラー)	長油性フタル酸樹脂 濃彩 制約著有 昼間	m2	＊非開示＊	＊非開示＊	＊非開示＊	＊非開示＊	＊非開示＊	＊非開示＊	145
TL764	橋梁塗装工 塗替塗装(上塗 はけ・ローラー)	弱溶剤形ふっ素樹脂 赤系 制約無 昼間	m2	＊非開示＊	＊非開示＊	＊非開示＊	＊非開示＊	＊非開示＊	＊非開示＊	145
TL765	橋梁塗装工 塗替塗装(上塗 はけ・ローラー)	弱溶剤形ふっ素樹脂 赤系 制約有 昼間	m2	＊非開示＊	＊非開示＊	＊非開示＊	＊非開示＊	＊非開示＊	＊非開示＊	145
TL766	橋梁塗装工 塗替塗装(上塗 はけ・ローラー)	弱溶剤形ふっ素樹脂 赤系 制約著有 昼間	m2	＊非開示＊	＊非開示＊	＊非開示＊	＊非開示＊	＊非開示＊	＊非開示＊	145
TL767	橋梁塗装工 塗替塗装(上塗 スプレー)	弱溶剤形ふっ素樹脂 赤系 制約無 昼間	m2	＊非開示＊	＊非開示＊	＊非開示＊	＊非開示＊	＊非開示＊	＊非開示＊	145
TL768	橋梁塗装工 塗替塗装(上塗 スプレー)	弱溶剤形ふっ素樹脂 赤系 制約有 昼間	m2	＊非開示＊	＊非開示＊	＊非開示＊	＊非開示＊	＊非開示＊	＊非開示＊	145
TL769	橋梁塗装工 塗替塗装(上塗 スプレー)	弱溶剤形ふっ素樹脂 赤系 制約著有 昼間	m2	＊非開示＊	＊非開示＊	＊非開示＊	＊非開示＊	＊非開示＊	＊非開示＊	145
TL770	橋梁塗装工 塗替塗装(上塗 はけ・ローラー)	弱溶剤形ふっ素樹脂 淡彩 制約無 昼間	m2	＊非開示＊	＊非開示＊	＊非開示＊	＊非開示＊	＊非開示＊	＊非開示＊	145
TL771	橋梁塗装工 塗替塗装(上塗 はけ・ローラー)	弱溶剤形ふっ素樹脂 淡彩 制約有 昼間	m2	＊非開示＊	＊非開示＊	＊非開示＊	＊非開示＊	＊非開示＊	＊非開示＊	145
TL772	橋梁塗装工 塗替塗装(上塗 はけ・ローラー)	弱溶剤形ふっ素樹脂 淡彩 制約著有 昼間	m2	＊非開示＊	＊非開示＊	＊非開示＊	＊非開示＊	＊非開示＊	＊非開示＊	145
TL773	橋梁塗装工 塗替塗装(上塗 スプレー)	弱溶剤形ふっ素樹脂 淡彩 制約無 昼間	m2	＊非開示＊	＊非開示＊	＊非開示＊	＊非開示＊	＊非開示＊	＊非開示＊	145
TL774	橋梁塗装工 塗替塗装(上塗 スプレー)	弱溶剤形ふっ素樹脂 淡彩 制約有 昼間	m2	＊非開示＊	＊非開示＊	＊非開示＊	＊非開示＊	＊非開示＊	＊非開示＊	145
TL775	橋梁塗装工 塗替塗装(上塗 スプレー)	弱溶剤形ふっ素樹脂 淡彩 制約著有 昼間	m2	＊非開示＊	＊非開示＊	＊非開示＊	＊非開示＊	＊非開示＊	＊非開示＊	145
TL776	橋梁塗装工 塗替塗装(上塗 はけ・ローラー)	弱溶剤形ふっ素樹脂 濃彩 制約無 昼間	m2	＊非開示＊	＊非開示＊	＊非開示＊	＊非開示＊	＊非開示＊	＊非開示＊	145
TL777	橋梁塗装工 塗替塗装(上塗 はけ・ローラー)	弱溶剤形ふっ素樹脂 濃彩 制約有 昼間	m2	＊非開示＊	＊非開示＊	＊非開示＊	＊非開示＊	＊非開示＊	＊非開示＊	145
TL778	橋梁塗装工 塗替塗装(上塗 はけ・ローラー)	弱溶剤形ふっ素樹脂 濃彩 制約著有 昼間	m2	＊非開示＊	＊非開示＊	＊非開示＊	＊非開示＊	＊非開示＊	＊非開示＊	145
TL779	橋梁塗装工 塗替塗装(上塗 スプレー)	弱溶剤形ふっ素樹脂 濃彩 制約無 昼間	m2	＊非開示＊	＊非開示＊	＊非開示＊	＊非開示＊	＊非開示＊	＊非開示＊	145
TL780	橋梁塗装工 塗替塗装(上塗 スプレー)	弱溶剤形ふっ素樹脂 濃彩 制約有 昼間	m2	＊非開示＊	＊非開示＊	＊非開示＊	＊非開示＊	＊非開示＊	＊非開示＊	145
TL781	橋梁塗装工 塗替塗装(上塗 スプレー)	弱溶剤形ふっ素樹脂 濃彩 制約著有 昼間	m2	＊非開示＊	＊非開示＊	＊非開示＊	＊非開示＊	＊非開示＊	＊非開示＊	145

一 般 単 価 一 覧 表

(4)構造物とりこわし工

全地区単価

引き渡し場所

単価コード	名　　称	規　　格	単　位	単　価						機労材集計コード
				080401	080515	080615	080715	080815	080915	
TL782	構造物とりこわし工（無筋構造物）	機械施工　時間的制約無　昼間	m3	＊非開示＊	＊非開示＊	＊非開示＊	＊非開示＊	＊非開示＊	＊非開示＊	145
TL783	構造物とりこわし工（無筋構造物）	機械施工　時間的制約有　昼間	m3	＊非開示＊	＊非開示＊	＊非開示＊	＊非開示＊	＊非開示＊	＊非開示＊	145
TL784	構造物とりこわし工（無筋構造物）	機械施工　時間的制約著有　昼間	m3	＊非開示＊	＊非開示＊	＊非開示＊	＊非開示＊	＊非開示＊	＊非開示＊	145
TL785	構造物とりこわし工（無筋構造物）	人力施工　時間的制約無　昼間	m3	＊非開示＊	＊非開示＊	＊非開示＊	＊非開示＊	＊非開示＊	＊非開示＊	145
TL786	構造物とりこわし工（無筋構造物）	人力施工　時間的制約有　昼間	m3	＊非開示＊	＊非開示＊	＊非開示＊	＊非開示＊	＊非開示＊	＊非開示＊	145
TL787	構造物とりこわし工（無筋構造物）	人力施工　時間的制約著有　昼間	m3	＊非開示＊	＊非開示＊	＊非開示＊	＊非開示＊	＊非開示＊	＊非開示＊	145
TL788	構造物とりこわし工（鉄筋構造物）	機械施工　時間的制約無　昼間	m3	＊非開示＊	＊非開示＊	＊非開示＊	＊非開示＊	＊非開示＊	＊非開示＊	145
TL789	構造物とりこわし工（鉄筋構造物）	機械施工　時間的制約有　昼間	m3	＊非開示＊	＊非開示＊	＊非開示＊	＊非開示＊	＊非開示＊	＊非開示＊	145
TL790	構造物とりこわし工（鉄筋構造物）	機械施工　時間的制約著有　昼間	m3	＊非開示＊	＊非開示＊	＊非開示＊	＊非開示＊	＊非開示＊	＊非開示＊	145
TL791	構造物とりこわし工（鉄筋構造物）	人力施工　時間的制約無　昼間	m3	＊非開示＊	＊非開示＊	＊非開示＊	＊非開示＊	＊非開示＊	＊非開示＊	145
TL792	構造物とりこわし工（鉄筋構造物）	人力施工　時間的制約有　昼間	m3	＊非開示＊	＊非開示＊	＊非開示＊	＊非開示＊	＊非開示＊	＊非開示＊	145
TL793	構造物とりこわし工（鉄筋構造物）	人力施工　時間的制約著有　昼間	m3	＊非開示＊	＊非開示＊	＊非開示＊	＊非開示＊	＊非開示＊	＊非開示＊	145

一 般 単 価 一 覧 表

(5)コンクリートブロック積工

全地区単価

引き渡し場所

単価コード	名　　称	規　　格	単　位	単　価						機労材集計コード
				080401	080515	080615	080715	080815	080915	
TL575	コンクリートブロック積工(ﾌﾞﾛｯｸ費用除く)	時間的制約無　昼間	m2	＊非開示＊	＊非開示＊	＊非開示＊	＊非開示＊	＊非開示＊	＊非開示＊	145
TL576	コンクリートブロック積工(ﾌﾞﾛｯｸ費用除く)	時間的制約有　昼間	m2	＊非開示＊	＊非開示＊	＊非開示＊	＊非開示＊	＊非開示＊	＊非開示＊	145
TL577	コンクリートブロック積工(ﾌﾞﾛｯｸ費用除く)	時間的制約著有　昼間	m2	＊非開示＊	＊非開示＊	＊非開示＊	＊非開示＊	＊非開示＊	＊非開示＊	145

第3章

参考資料

参考資料:農業用小型水門調査表

農業用小型水門調査表

番号	規格	扉体		
		幅（m）	高さ（m）	面積（㎡）
1	A型	0.40	0.40	0.16
2	A型	0.40	0.60	0.24
3	A型	0.60	0.40	0.24
4	A型	0.50	0.50	0.25
5	A型	0.80	0.40	0.32
6	A型	0.60	0.60	0.36
7	A型	0.70	0.70	0.49
8	A型	1.00	0.50	0.50
9	A型	0.80	0.80	0.64
10	A型	1.20	0.60	0.72
11	A型	1.50	0.50	0.75
12	A型	1.00	1.00	1.00
13	A型	1.20	1.20	1.44
14	A型	1.50	1.00	1.50
15	A型	1.50	1.50	2.25
16	B型	1.50	0.50	0.75
17	B型	2.00	0.50	1.00
18	B型	1.50	1.00	1.50
19	B型	2.00	1.00	2.00
20	B型	1.50	1.50	2.25
21	B型	2.00	1.50	3.00
22	B型	2.00	2.00	4.00

【備考】

1 材 料…戸当りSUS304、扉体SS400またはSUS304を 対象としている。

2 戸当りの高さ…扉体高＋80cm程度を 対象としている。

3 水　密　性　…前面三方完全水密を 対象としている。