

公表用

# 労務・資材価格表

(基礎データ表)

令和7年度

富山県農林水産部

# 令和7年度 労務・資材価格表 総目次

| 章       | 項目・細目・ページ等  |                   |                    |                 |               |                     |      |
|---------|---|-------------------|--------------------|-----------------|---------------|---------------------|------|
| 第1章     | 1 労務・資材価格表の適用 、2 資材単価地区区分 、3 割増対象賃金比等 、4 資材価格表の記載事項 |                   |                    |                 |               |                     |      |
| 第2章     | 第1 労務単価など   | (1)労務(一般土木)       | p1                 | (2)労務(調査・設計・測量) | p3            | (3)労務(調査・設計・測量(内業)) | p5   |
|         |   | (4)労務(施設機械など)     | p6                 | (5)日当・旅費        | p7            |                     |      |
|         | 第2 地区資材単価   | 1 生コンクリート類        | p8                 | 2 骨材・石材類        | p84           | 3 アスファルト合材          | p103 |
|         |   | 4 運搬割増            | p141               |                 |               |                     |      |
|         | 第3 一般資材単価   | 1 配管材類            | p142               | 2 コンクリート二次製品類   | p161          | 3 鉄鋼・鉄鋼製品類          | p181 |
|         |   | 4 電設資材類           | p207               | 5 道路舗装材類        | p211          | 6 セメント・型枠類          | p212 |
|         |   | 7 木材類             | p214               | 8 燃料・油脂類        | p222          | 9 機材類               | p223 |
|         |   | 10索道・軌条類          | p233               | 11緑化造園類         | p234          | 12土木諸資材             | p237 |
|         |   | 13調査資材・試験・報告書作成費類 | p243               | 14仮設材           | p250          |                     |      |
|         | 第4 建設副産物処理費・客土母材                                    | 1 公共残土置場          | p266               | 2 汚泥処理費         | p269          | 3 汚泥処理土             | p270 |
|         |   | 4 木根処理費           | p271               | 5 アスファルト廃材処理費   | p274          | 6 コンクリート廃材処理費       | p278 |
|         |   | 7 プラスチック廃材処理費     | p284               | 8 客土母材          | p285          | 9 舗装切断排水処理費         | p286 |
| 第5 機械賃料 | (1)建設機械リース料   | p287              | (2)移動式クレーン作業料金     | p296            | (3)索道関係       | p298                |      |
| 第6 市場単価 | (1)鉄筋工  | p299              | (2)～(9)防護柵設置工      | p300            | (10)道路標識設置工   | p309                |      |
|         | (11)道路付属物工  | p312              | (12)～(13)法面工       | p315            | (14)～(15)植栽関係 | p318                |      |
|         | (16)橋梁関係  | p320              | (17)グルーピング工・Co表面処理 | p321            | (18)軟弱地盤処理工   | p322                |      |
|         | (19)地質調査  | p323              | (20)各種試験費          | p328            |               |                     |      |
| 第7 標準単価 | 1 区画線工  | p329              | 2 排水構造物工           | p331            | 3 橋梁塗装工       | p332                |      |
|         | 4 構造物とりこわし工   | p338              | 5 コンクリートブロック積工     | p339            |               |                     |      |
| 第3章     | 参考資料  | 農業用小型水門調査表        |                    |                 |               |                     |      |

# 1 令和7年度 富山県農林水産部土木工事資材単価表について

富山県

## 1 掲載内容

- 1) この表に掲載されている資材単価は、富山県農林水産部及び土木部が独自に調査したものです。  
この表に掲載されていない資材単価については、(一財)経済調査会の「月刊 積算資料」「土木施工単価」及び(一財)建設物価調査会の「月刊 建設物価」「土木コスト情報」を参照してください。

## 2 注意事項

- 1) 資材単価の単位は円です。
- 2) 資材単価には消費税を含んでいません。
- 3) 大量取引の資材単価は、本表に掲載の資材単価と異なる場合があります。
- 4) この表に掲載されている資材単価は、富山県農林水産部及び土木部が発注する土木工事等のうち、積算に用いるため独自の調査に基づき定めた単価の一覧であり、個々の契約における単価を拘束するものではありません。
- 5) 資材単価の規格の「;」以降の記載は参考情報であり、資材単価の規格や商品を限定するものではありません。

## 3 この資材単価に関する問い合わせ先

- 1) 富山県 農林水産部 農村整備課 技術管理係 ・076－444－3299

資 材 単 価 地 区 区 分

| 番号 | 地区区分   | 条 件 ・ 説 明  |
|----|--------|--|
| 21 | 富 山    | 富山農林振興センター管内で、富山特殊・有峰地区を除く。                                  |
| 22 | 高 岡    | 高岡農林振興センター管内で、小矢部市及び氷見市を除く。                                  |
| 23 | 平・上平   | 南砺市における平村・上平村地区  |
| 24 | 利 賀    | 南砺市における利賀村地区で庄川左岸を除く。  |
| 25 | 魚 津    | 新川農林振興センター管内で、朝日町・入善町・黒部市及び新川特殊地区を除く。                        |
| 26 | 氷 見    | 氷見市（氷見特殊①及び②以外）  |
| 27 | 砺 波    | 砺波農林振興センター管内に小矢部市を加え、平・上平地区・利賀地区を除く。                         |
| 29 | 新川特殊   | 新川農林振興センター管内で、右図 ②⑨の範囲。                                      |
| 30 | 有 峰    | 有峰地区は、道源谷三叉路～折立連絡所<br>道源谷三叉路～足谷（小口川線）<br>道源谷三叉路～西岸線～南岸線取付けまで |
| 31 | 入 善    | 新川農林振興センター管内で、魚津市・滑川市及び新川特殊地区を除く。                            |
| 32 | 有峰(奥地) | 有峰地区より以遠<br>小口川線は、(サカサマ谷～足谷区間)                               |
| 33 | 氷見特殊①  | 氷見市で左図 ③③ の範囲  |
| 34 | 氷見特殊②  | 氷見市で左図 ③④ の範囲  |
| 36 | 富山特殊②  | 富山農林振興センター管内で、右図 ③⑥の範囲。「旧大山町、立山町の山間部」                        |
| 40 | 富山特殊⑥  | 富山農林振興センター管内で、右図 ④①の範囲。「旧八尾町、山田村、細入村の山間部」                    |
| 41 | 富山特殊⑦  | 富山農林振興センター管内で、右図 ④①の範囲。「旧八尾町、山田村、細入村の山間部」                    |
| 42 | 富山特殊⑧  | 富山農林振興センター管内で、右図 ④②の範囲。「旧八尾町の山間部」                            |
| 43 | 富山特殊⑨  | 富山農林振興センター管内で、右図 ④③の範囲。「上市町の山間部」                             |
| 44 | 富山特殊⑩  | 富山農林振興センター管内で、右図 ④④の範囲。「上市町の山間部」                             |

地区別単価を使用する資材(R 6. 4. 1～)

1. 生コンクリート
2. 骨材・砕石
3. アスファルト合材



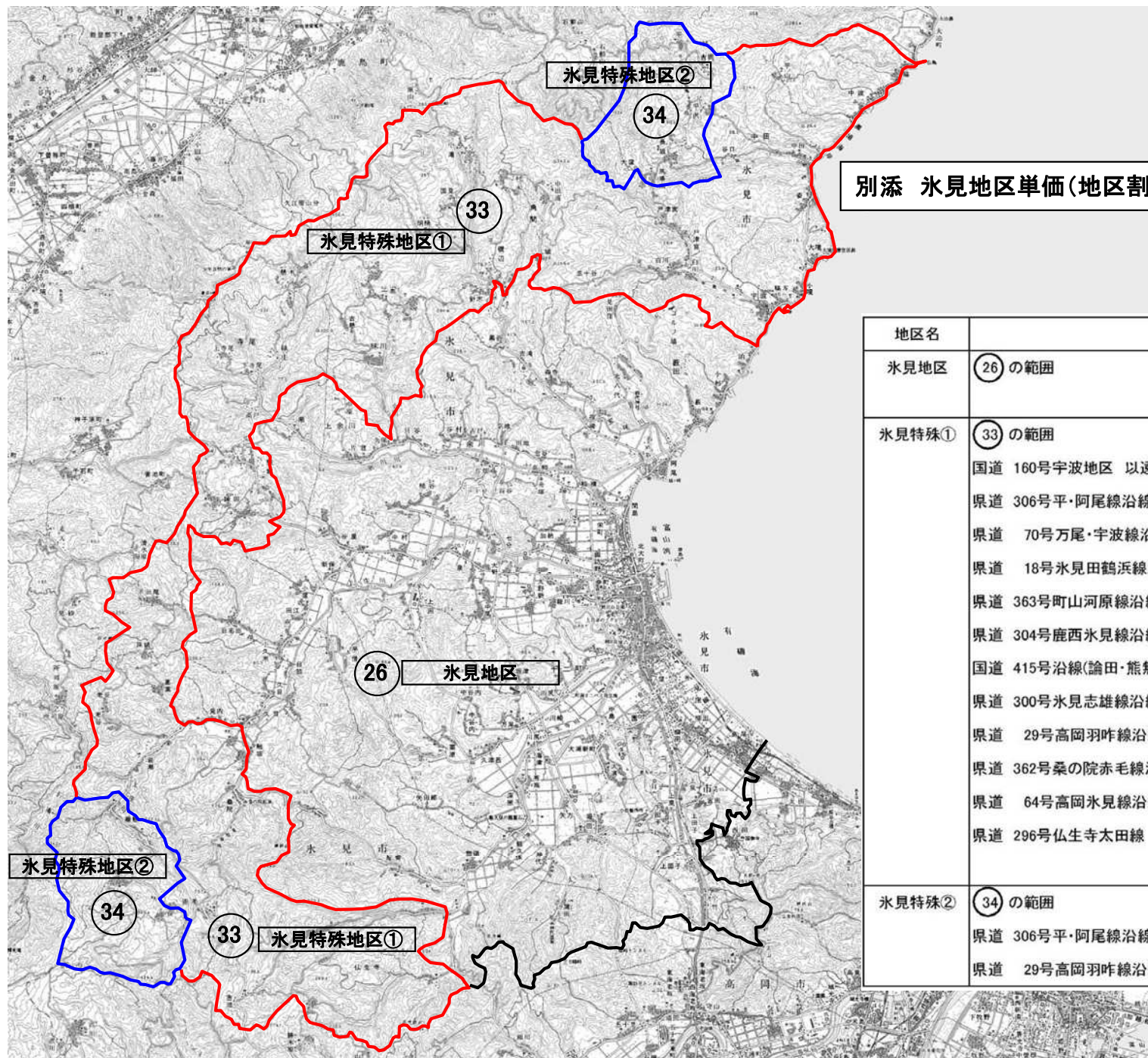

別添 氷見地区単価(地区割り図)平成22年4月1日以降適用

| 地区名   | 条 件 ・ 説 明  |
|-------|--|
| 氷見地区  | ②⑥ の範囲   |
| 氷見特殊① | ③③ の範囲<br>国道 160号宇波地区 以遠(小境・大境・姿・中田・中波・脇)<br>県道 306号平・阿尾線沿線(白川・戸津宮)<br>県道 70号万尾・宇波線沿線(五十谷・針木・一刎・味川)<br>県道 18号氷見田鶴浜線沿線(胡桃・国見・小滝)<br>県道 363号町山河原線沿線 (角間)<br>県道 304号鹿西氷見線沿線 寺尾(高戸・緑の庄)・懸札<br>国道 415号沿線(論田・熊無)<br>県道 300号氷見志雄線沿線(三尾・床鍋・葛葉・老谷)<br>県道 29号高岡羽咋線沿線(岩瀬)<br>県道 362号桑の院赤毛線沿線(桑の院を含む全線)<br>県道 64号高岡氷見線沿線(鉾銀～桑の院)<br>県道 296号仏生寺太田線 仏生寺 以遠 |
| 氷見特殊② | ③④ の範囲<br>県道 306号平・阿尾線沿線(大窪・長坂・平沢・吉岡・平)<br>県道 29号高岡羽咋線沿線(棚懸・坪池・赤毛)   |

3 割増対象賃金比及び1時間当り割増賃金係数 <令和7年3月から適用>

| 職 種     | 割増対象賃金比<br>(A) | 1時間当り割増賃金係数 K         |                     |                     | 職 種          | 割増対象賃金比<br>(A) | 1時間当り割増賃金係数 K         |                     |                     |
|---------|----------------|-----------------------|---------------------|---------------------|--------------|----------------|-----------------------|---------------------|---------------------|
|         |                | 時 間 外<br>(A)×1/8×1.25 | 休 日<br>(A)×1/8×1.35 | 深 夜<br>(A)×1/8×0.25 |              |                | 時 間 外<br>(A)×1/8×1.25 | 休 日<br>(A)×1/8×1.35 | 深 夜<br>(A)×1/8×0.25 |
| 特殊作業員   | 0.769          | 0.120                 | 0.130               | 0.024               | 高級船員         | 0.720          | 0.113                 | 0.122               | 0.023               |
| 普通作業員   | 0.828          | 0.129                 | 0.140               | 0.026               | 普通船員         | 0.737          | 0.115                 | 0.124               | 0.023               |
| 軽作業員    | 0.851          | 0.133                 | 0.144               | 0.027               | 潜水士          | 0.807          | 0.126                 | 0.136               | 0.025               |
| 造園工     | 0.773          | 0.121                 | 0.130               | 0.024               | 潜水連絡員        | 0.887          | 0.139                 | 0.150               | 0.028               |
| 法面工     | 0.826          | 0.129                 | 0.139               | 0.026               | 潜水送気員        | 0.876          | 0.137                 | 0.148               | 0.027               |
| とび工     | 0.860          | 0.134                 | 0.145               | 0.027               | 山林砂防工        | 0.775          | 0.121                 | 0.131               | 0.024               |
| 石工      | 0.858          | 0.134                 | 0.145               | 0.027               | 軌道工          | 0.823          | 0.129                 | 0.139               | 0.026               |
| ブロック工   | 0.835          | 0.130                 | 0.141               | 0.026               | 型枠工          | 0.898          | 0.140                 | 0.152               | 0.028               |
| 電工      | 0.706          | 0.110                 | 0.119               | 0.022               | 大工           | 0.896          | 0.140                 | 0.151               | 0.028               |
| 鉄筋工     | 0.872          | 0.136                 | 0.147               | 0.027               | 左官           | 0.835          | 0.130                 | 0.141               | 0.026               |
| 鉄骨工     | 0.831          | 0.130                 | 0.140               | 0.026               | 配管工          | 0.764          | 0.119                 | 0.129               | 0.024               |
| 塗装工     | 0.824          | 0.129                 | 0.139               | 0.026               | はつり工         | 0.830          | 0.130                 | 0.140               | 0.026               |
| 溶接工     | 0.842          | 0.132                 | 0.142               | 0.026               | 防水工          | 0.782          | 0.122                 | 0.132               | 0.024               |
| 特殊運転手   | 0.778          | 0.122                 | 0.131               | 0.024               | 板金工          | 0.799          | 0.125                 | 0.135               | 0.025               |
| 一般運転手   | 0.793          | 0.124                 | 0.134               | 0.025               | サッシ工         | 0.785          | 0.123                 | 0.132               | 0.025               |
| 潜かん工    | 0.861          | 0.135                 | 0.145               | 0.027               | 内装工          | 0.861          | 0.135                 | 0.145               | 0.027               |
| 潜かん世話役  | 0.718          | 0.112                 | 0.121               | 0.022               | ガラス工         | 0.738          | 0.115                 | 0.125               | 0.023               |
| 削岩工     | 0.683          | 0.107                 | 0.115               | 0.021               | 建具工          | 0.851          | 0.133                 | 0.144               | 0.027               |
| トンネル特殊工 | 0.931          | 0.145                 | 0.157               | 0.029               | ダクト工         | 0.720          | 0.113                 | 0.122               | 0.023               |
| トンネル作業員 | 0.888          | 0.139                 | 0.150               | 0.028               | 保温工          | 0.740          | 0.116                 | 0.125               | 0.023               |
| トンネル世話役 | 0.903          | 0.141                 | 0.152               | 0.028               | 設備機械工        | 0.746          | 0.117                 | 0.126               | 0.023               |
| 橋梁特殊工   | 0.851          | 0.133                 | 0.144               | 0.027               | 交通誘導警備員<br>A | 0.860          | 0.134                 | 0.145               | 0.027               |
| 橋梁塗装工   | 0.855          | 0.134                 | 0.144               | 0.027               | 交通誘導警備員<br>B | 0.908          | 0.142                 | 0.153               | 0.028               |
| 橋梁世話役   | 0.818          | 0.128                 | 0.138               | 0.026               | 電気通信技術者      | 0.640          | 0.100                 | 0.108               | 0.020               |
| 土木一般世話役 | 0.775          | 0.121                 | 0.131               | 0.024               | 電気通信技術員      | 0.640          | 0.100                 | 0.108               | 0.020               |



# 4 資材価格表の記載事項

- ① 資材単価地区区分 : 前ページの地区割図を参照してください。
- ② 資材単価コード : 富山県農林水産部発注の設計書に使用している資材単価のコードです。
- ③ 単価適用日 : 「070401」は令和7年4月1日以降にセンター所長の決裁する設計書に適用する資材単価であることを示しています。
- ④ 引き渡し場所 : 資材の引き渡し場所をしめしており、「現場渡し」は現場着の資材価格を表しています。
- ⑤ 機労材集計コード : 設計書の最後に添付している、機械損料(賃料)・労務費・材料費の集計を行うコードです。

(例)

1 生コンクリート類

(1) 生コンクリート・舗装用生コンクリート

富山地区

一般単価一覧

頁 0008

| 単価コード | 名 称           | 規 格                   | 単 位 | 単 価    |  |  |  |  |  | 機労材<br>集 計<br>コード |
|-------|---------------|-----------------------|-----|--------|--|--|--|--|--|-------------------|
|       |               |                       |     | 070401 |  |  |  |  |  |                   |
| T7000 | 生コンクリート       |                       | m3  |        |  |  |  |  |  | 037               |
|       | ●【W/C= 65%以下】 |                       |     |        |  |  |  |  |  |                   |
| T7013 | 生コンクリート       | 18- 8-25 (W/C= 65%以下) | m3  | 20700  |  |  |  |  |  | 086               |
| T7014 | 生コンクリート       | 18-12-25 (W/C= 65%以下) | m3  | 20700  |  |  |  |  |  | 086               |
| T7016 | 生コンクリート       | 18- 5-40 (W/C= 65%以下) | m3  | 20700  |  |  |  |  |  | 086               |

引き渡し場所  
現場渡し

# 一般単価目次

| 索 引   | 頁  |
|---|----|
| 1 労務単価など<br>(1) 労務(一般土木)<br>全地区単価 労務単価            | 1  |
| 1 労務単価など<br>(2) 労務(調査・設計・測量)<br>全地区単価 労務単価        | 3  |
| 1 労務単価など<br>(3) 労務(調査・設計・測量(内業))<br>全地区単価 労務単価    | 5  |
| 1 労務単価など<br>(4) 労務(施設機械など)<br>全地区単価 労務単価          | 6  |
| 1 労務単価など<br>(5) 日当・旅費<br>全地区単価                    | 7  |
| 1 生コンクリート類<br>(1) 生コンクリート・舗装用生コンクリート<br>富山地区 現場渡し | 8  |
| 1 生コンクリート類<br>(2) 生コンクリート・舗装用生コンクリート<br>高岡地区 現場渡し | 12 |
| 1 生コンクリート類<br>(3) 生コンクリート・舗装用生コンクリート<br>平地区 現場渡し  | 16 |
| 1 生コンクリート類<br>(4) 生コンクリート・舗装用生コンクリート<br>利賀地区 現場渡し | 20 |
| 1 生コンクリート類<br>(5) 生コンクリート・舗装用生コンクリート<br>魚津地区 現場渡し | 24 |

| 索 引   | 頁  |
|---|----|
| 1 生コンクリート類<br>(6) 生コンクリート・舗装用生コンクリート<br>氷見地区 現場渡し                   | 28 |
| 1 生コンクリート類<br>(7) 生コンクリート・舗装用生コンクリート<br>砺波地区 現場渡し                   | 32 |
| 1 生コンクリート類<br>(8) 生コンクリート・舗装用生コンクリート<br>特殊地区(新川特殊) 現場渡し             | 36 |
| 1 生コンクリート類<br>(9) 生コンクリート・舗装用生コンクリート<br>有峰地区 現場渡し                   | 40 |
| 1 生コンクリート類<br>(10) 生コンクリート・舗装用生コンクリート<br>入善地区 現場渡し                  | 44 |
| 1 生コンクリート類<br>(11) 生コンクリート・舗装用生コンクリート<br>有峰地区(奥地) 現場渡し              | 48 |
| 1 生コンクリート類<br>(12) 生コンクリート・舗装用生コンクリート<br>特殊地区(氷見特殊①) 現場渡し           | 52 |
| 1 生コンクリート類<br>(13) 生コンクリート・舗装用生コンクリート<br>特殊地区(氷見特殊②) 現場渡し           | 56 |
| 1 生コンクリート類<br>(14) 生コンクリート・舗装用生コンクリート<br>特殊地区(富山特殊②) 旧大山・立山町 現場渡し   | 60 |
| 1 生コンクリート類<br>(15) 生コンクリート・舗装用生コンクリート<br>特殊地区(富山特殊⑥) 旧山田・八尾・細入 現場渡し | 64 |



# 一般単価目次

| 索  | 引    | 頁  |
|--|------|----|
| 1 生コンクリート類<br>(16)生コンクリート・舗装用生コンクリート<br>特殊地区（富山特殊⑦）旧山田・八尾・細入 | 現場渡し | 68 |
| 1 生コンクリート類<br>(17)生コンクリート・舗装用生コンクリート<br>特殊地区（富山特殊⑧）旧八尾町      | 現場渡し | 72 |
| 1 生コンクリート類<br>(18)生コンクリート・舗装用生コンクリート<br>特殊地区（富山特殊⑨）上市町       | 現場渡し | 76 |
| 1 生コンクリート類<br>(19)生コンクリート・舗装用生コンクリート<br>特殊地区（富山特殊⑩）上市町       | 現場渡し | 80 |
| 2 骨材・石材類<br>(1)洗砂利・砕石・クラッシャーラン・玉石<br>富山地区                    | 現場渡し | 84 |
| 2 骨材・石材類<br>(2)洗砂利・砕石・クラッシャーラン・玉石<br>高岡地区                    | 現場渡し | 85 |
| 2 骨材・石材類<br>(3)洗砂利・砕石・クラッシャーラン・玉石<br>平地区                     | 現場渡し | 86 |
| 2 骨材・石材類<br>(4)洗砂利・砕石・クラッシャーラン・玉石<br>利賀地区                    | 現場渡し | 87 |
| 2 骨材・石材類<br>(5)洗砂利・砕石・クラッシャーラン・玉石<br>魚津地区                    | 現場渡し | 88 |
| 2 骨材・石材類<br>(6)洗砂利・砕石・クラッシャーラン・玉石<br>氷見地区                    | 現場渡し | 89 |

| 索  | 引    | 頁  |
|--|------|----|
| 2 骨材・石材類<br>(7)洗砂利・砕石・クラッシャーラン・玉石<br>砺波地区                  | 現場渡し | 90 |
| 2 骨材・石材類<br>(8)洗砂利・砕石・クラッシャーラン・玉石<br>特殊地区（新川特殊）            | 現場渡し | 91 |
| 2 骨材・石材類<br>(9)洗砂利・砕石・クラッシャーラン・玉石<br>有峰地区                  | 現場渡し | 92 |
| 2 骨材・石材類<br>(10)洗砂利・砕石・クラッシャーラン・玉石<br>入善地区                 | 現場渡し | 93 |
| 2 骨材・石材類<br>(11)洗砂利・砕石・クラッシャーラン・玉石<br>有峰地区（奥地）             | 現場渡し | 94 |
| 2 骨材・石材類<br>(12)洗砂利・砕石・クラッシャーラン・玉石<br>特殊地区（氷見特殊①）          | 現場渡し | 95 |
| 2 骨材・石材類<br>(13)洗砂利・砕石・クラッシャーラン・玉石<br>特殊地区（氷見特殊②）          | 現場渡し | 96 |
| 2 骨材・石材類<br>(14)洗砂利・砕石・クラッシャーラン・玉石<br>特殊地区（富山特殊②）旧大山・立山町   | 現場渡し | 97 |
| 2 骨材・石材類<br>(15)洗砂利・砕石・クラッシャーラン・玉石<br>特殊地区（富山特殊⑥）旧山田・八尾・細入 | 現場渡し | 98 |
| 2 骨材・石材類<br>(16)洗砂利・砕石・クラッシャーラン・玉石<br>特殊地区（富山特殊⑦）旧山田・八尾・細入 | 現場渡し | 99 |

# 一般単価目次

| 索 引  | 頁   |
|--|-----|
| 2 骨材・石材類<br>(17)洗砂利・砕石・クラッシャーラン・玉石<br>特殊地区（富山特殊⑧）旧八尾町 現場渡し | 100 |
| 2 骨材・石材類<br>(18)洗砂利・砕石・クラッシャーラン・玉石<br>特殊地区（富山特殊⑨）上市町 現場渡し  | 101 |
| 2 骨材・石材類<br>(19)洗砂利・砕石・クラッシャーラン・玉石<br>特殊地区（富山特殊⑩）上市町 現場渡し  | 102 |
| 3 アスファルト合材<br>(1)アスファルト合材・アスファルト安定処理材<br>富山地区 現場渡し         | 103 |
| 3 アスファルト合材<br>(2)アスファルト合材・アスファルト安定処理材<br>高岡地区 現場渡し         | 105 |
| 3 アスファルト合材<br>(3)アスファルト合材・アスファルト安定処理材<br>平地区 現場渡し          | 107 |
| 3 アスファルト合材<br>(4)アスファルト合材・アスファルト安定処理材<br>利賀地区 現場渡し         | 109 |
| 3 アスファルト合材<br>(5)アスファルト合材・アスファルト安定処理材<br>魚津地区 現場渡し         | 111 |
| 3 アスファルト合材<br>(6)アスファルト合材・アスファルト安定処理材<br>氷見地区 現場渡し         | 113 |
| 3 アスファルト合材<br>(7)アスファルト合材・アスファルト安定処理材<br>砺波地区 現場渡し         | 115 |

| 索 引   | 頁   |
|---|-----|
| 3 アスファルト合材<br>(8)アスファルト合材・アスファルト安定処理材<br>特殊地区（新川特殊） 現場渡し            | 117 |
| 3 アスファルト合材<br>(9)アスファルト合材・アスファルト安定処理材<br>有峰地区 現場渡し                  | 119 |
| 3 アスファルト合材<br>(10)アスファルト合材・アスファルト安定処理材<br>入善地区 現場渡し                 | 121 |
| 3 アスファルト合材<br>(11)アスファルト合材・アスファルト安定処理材<br>有峰地区（奥地） 現場渡し             | 123 |
| 3 アスファルト合材<br>(12)アスファルト合材・アスファルト安定処理材<br>特殊地区（氷見特殊①） 現場渡し          | 125 |
| 3 アスファルト合材<br>(13)アスファルト合材・アスファルト安定処理材<br>特殊地区（氷見特殊②） 現場渡し          | 127 |
| 3 アスファルト合材<br>(14)アスファルト合材・アスファルト安定処理材<br>特殊地区（富山特殊②）旧大山・立山町 現場渡し   | 129 |
| 3 アスファルト合材<br>(15)アスファルト合材・アスファルト安定処理材<br>特殊地区（富山特殊⑥）旧山田・八尾・細入 現場渡し | 131 |
| 3 アスファルト合材<br>(16)アスファルト合材・アスファルト安定処理材<br>特殊地区（富山特殊⑦）旧山田・八尾・細入 現場渡し | 133 |
| 3 アスファルト合材<br>(17)アスファルト合材・アスファルト安定処理材<br>特殊地区（富山特殊⑧）旧八尾町 現場渡し      | 135 |

# 一般単価目次

| 索 引  | 頁   |
|--|-----|
| 3 アスファルト合材<br>(18)アスファルト合材・アスファルト安定処理材<br>特殊地区（富山特殊⑨） 上市町 現場渡し | 137 |
| 3 アスファルト合材<br>(19)アスファルト合材・アスファルト安定処理材<br>特殊地区（富山特殊⑩） 上市町 現場渡し | 139 |
| 4 運搬割増<br>(1)有峰地区・有峰地区（奥地）<br>有峰地区 現場渡し                        | 141 |
| 1 配管材類<br>(1)遠心力鉄筋コンクリート管（ヒューム管）<br>全地区単価 現場渡し                 | 142 |
| 1 配管材類<br>(2)鋼管<br>全地区単価 現場渡し                                  | 143 |
| 1 配管材類<br>(3)コルゲートパイプ・パッキング等<br>全地区単価 現場渡し                     | 145 |
| 1 配管材類<br>(4)コルゲートフリューム<br>全地区単価 現場渡し                          | 149 |
| 1 配管材類<br>(5)硬質塩化ビニール管<br>全地区単価 現場渡し                           | 152 |
| 1 配管材類<br>(6)ポリエチレン管・継手<br>全地区単価 現場渡し                          | 156 |
| 1 配管材類<br>(7)バルブ・空気弁<br>全地区単価 現場渡し                             | 159 |

| 索 引   | 頁   |
|---|-----|
| 1 配管材類<br>(8)ドレーン類<br>全地区単価 現場渡し                          | 160 |
| 2 コンクリート二次製品類<br>(1) L型擁壁・天端カット費<br>全地区単価 現場渡し            | 161 |
| 2 コンクリート二次製品類<br>(2)ベンチフリューム類<br>全地区単価 現場渡し               | 163 |
| 2 コンクリート二次製品類<br>(3) B F 蓋・U型・L型・横断暗渠ブロック・柵<br>全地区単価 現場渡し | 168 |
| 2 コンクリート二次製品類<br>(4)自由勾配側溝<br>全地区単価 現場渡し                  | 170 |
| 2 コンクリート二次製品類<br>(5)下水道用マンホール側塊<br>全地区単価 現場渡し             | 174 |
| 2 コンクリート二次製品類<br>(6)ボックスカルバート<br>全地区単価 現場渡し               | 177 |
| 2 コンクリート二次製品類<br>(7)ブロック類<br>全地区単価 現場渡し                   | 179 |
| 3 鉄鋼・鉄鋼製品類<br>(1)鋼矢板・鋼杭・鋼板<br>全地区単価 現場渡し                  | 181 |
| 3 鉄鋼・鉄鋼製品類<br>(2)異形棒鋼<br>全地区単価 現場渡し                       | 183 |

# 一般単価目次

| 索 引   | 頁   |
|---|-----|
| 3 鉄鋼・鉄鋼製品類<br>(3) 小型水門（富山県規格）<br>全地区単価 工場渡し           | 184 |
| 3 鉄鋼・鉄鋼製品類<br>(4) 鋼製自在枠・鋼製L型擁壁<br>全地区単価 現場渡し          | 187 |
| 3 鉄鋼・鉄鋼製品類<br>(5) 鋼製グレーチング・ステップ（水路安全施設）<br>全地区単価 現場渡し | 188 |
| 3 鉄鋼・鉄鋼製品類<br>(6) PC鋼類・鉄線・金網・アンカーピン<br>全地区単価 現場渡し     | 193 |
| 3 鉄鋼・鉄鋼製品類<br>(7) ガードレール・パイプ・ケーブル<br>全地区単価 現場渡し       | 195 |
| 3 鉄鋼・鉄鋼製品類<br>(8) ネットフェンス・扉・基礎ブロック<br>全地区単価 現場渡し      | 198 |
| 3 鉄鋼・鉄鋼製品類<br>(9) 落石防止網及び柵・なだれ防止柵<br>全地区単価 現場渡し       | 201 |
| 3 鉄鋼・鉄鋼製品類<br>(10) 集水井鋼製部材（ライナープレート等）<br>全地区単価 現場渡し   | 203 |
| 3 鉄鋼・鉄鋼製品類<br>(11) 蛇かご・大型ふとんかご<br>全地区単価 現場渡し          | 205 |
| 4 電設資材類<br>(1) 電設資材類<br>全地区単価 現場渡し                    | 207 |

| 索 引  | 頁   |
|--|-----|
| 4 電設資材類<br>(2) 電力料金・その他料金<br>全地区単価                   | 210 |
| 5 道路舗装材類<br>(1) アスファルト関係（合材除く）<br>全地区単価 現場渡し         | 211 |
| 6 セメント・型枠類<br>(1) セメント・混和剤・土質改良材・養生マット<br>全地区単価 現場渡し | 212 |
| 6 セメント・型枠類<br>(2) メタルフォーム・型枠用合板<br>全地区単価 現場渡し        | 213 |
| 7 木材類<br>(1) 素材（丸太等）<br>全地区単価 現場渡し                   | 214 |
| 7 木材類<br>(2) 製材品・丸棒加工品（県産杉間伐材）<br>全地区単価 現場渡し         | 217 |
| 7 木材類<br>(3) 木製品・防腐処理費<br>全地区単価                      | 220 |
| 8 燃料・油脂類<br>(1) ガソリン・軽油等<br>全地区単価 現場渡し               | 222 |
| 9 機材類<br>(1) COCカッター・砕岩機・コアチューブ等<br>全地区単価 現場渡し       | 223 |
| 9 機材類<br>(2) リーマー・リーミングシエル<br>全地区単価 現場渡し             | 225 |

# 一般単価目次

| 索   | 引    | 頁   |
|---|------|-----|
| 9 機材類<br>(3)メタルクラウン<br>全地区単価                  | 現場渡し | 226 |
| 9 機材類<br>(4)ビット<br>全地区単価                      | 現場渡し | 227 |
| 9 機材類<br>(5)ケーシングパイプ・ボーリングロッド<br>全地区単価        | 現場渡し | 228 |
| 9 機材類<br>(6)ロータリーパーカッションボーリング用<br>全地区単価       | 現場渡し | 229 |
| 9 機材類<br>(7)工業用ダイヤ・工業用ダイヤ加工料<br>全地区単価         | 現場渡し | 231 |
| 10 索道・軌条類<br>(1)バケット・モッコ・枕木・ペーシ・モール等<br>全地区単価 |      | 233 |
| 11 緑化造園類<br>(1)芝・むしろ・肥料・薬剤<br>全地区単価           | 現場渡し | 234 |
| 11 緑化造園類<br>(2)種子・吹付基材<br>全地区単価               | 現場渡し | 235 |
| 11 緑化造園類<br>(3)苗木<br>全地区単価                    | 現場渡し | 236 |
| 12 土木諸資材<br>(1)目地板・止水板・土木シート類<br>全地区単価        | 現場渡し | 237 |

| 索  | 引     | 頁   |
|--|-------|-----|
| 12 土木諸資材<br>(2)測量杭・土のう・ロープ・なわ・ホース類<br>全地区単価    | 現場渡し  | 238 |
| 12 土木諸資材<br>(3)ゲイムイト関係・塗装・橋梁用ゴム支承<br>全地区単価     | 現場渡し  | 240 |
| 12 土木諸資材<br>(4)名板（標識）・補修材関係<br>全地区単価           | 現場渡し  | 242 |
| 13 調査資材・試験・報告書作成費類<br>(1)調査資材類<br>全地区単価        |       | 243 |
| 13 調査資材・試験・報告書作成費類<br>(2)土質試験類<br>全地区単価        |       | 245 |
| 13 調査資材・試験・報告書作成費類<br>(3)用紙・フィルム類（製図）<br>全地区単価 |       | 247 |
| 13 調査資材・試験・報告書作成費類<br>(4)図面箱・図面筒<br>全地区単価      |       | 248 |
| 13 調査資材・試験・報告書作成費類<br>(5)調査測量試験器具損料<br>全地区単価   | 損料・損耗 | 249 |
| 14 仮設材<br>(1)賃料（鋼材・木製工事看板）<br>全地区単価            | 賃料    | 250 |
| 14 仮設材<br>(2)基礎単価<br>全地区単価                     |       | 256 |

# 一般単価目次

| 索 引  | 頁   |
|--|-----|
| 14 仮設材<br>(3)基礎価格（ウェルポイント機械器具）<br>全地区単価        | 258 |
| 14 仮設材<br>(4)単位あたり損料<br>全地区単価                  | 259 |
| 14 仮設材<br>(5)単位あたり損料（電気設備資材）<br>全地区単価          | 260 |
| 1 公共残土仮置場<br>(1)公共残土仮置場（搬入・搬出）<br>全地区単価        | 266 |
| 2 汚泥処理費<br>(1)汚泥処理費（脱水処理・汚水処理）<br>全地区単価        | 269 |
| 3 汚泥処理土<br>(1)建設汚泥処理土<br>全地区単価                 | 270 |
| 4 木根処理費<br>(1)木根処理費 注意：受入れ制限を要確認<br>全地区単価      | 271 |
| 5 アスファルト廃材処理費<br>(1)【切削】 注意：受入れ制限を要確認<br>全地区単価 | 274 |
| 5 アスファルト廃材処理費<br>(2)【掘削】 注意：受入れ制限を要確認<br>全地区単価 | 276 |
| 6 コンクリート廃材処理費<br>(1)【有筋】 注意：受入れ制限を要確認<br>全地区単価 | 278 |

| 索 引  | 頁   |
|--|-----|
| 6 コンクリート廃材処理費<br>(2)【無筋】 注意：受入れ制限を要確認<br>全地区単価     | 280 |
| 6 コンクリート廃材処理費<br>(3)【有筋・2次製品】 注意：受入制限要確認<br>全地区単価  | 282 |
| 7 プラスチック廃材処理費<br>(1)【塩ビ系】 注意：単位, 受入れ制限要確認<br>全地区単価 | 284 |
| 8 客土母材<br>(1)砂質土・粘質土<br>全地区単価                      | 285 |
| 9 舗装切断排水処理費<br>(1)切断排水処理費 注意：受入れ制限を注意<br>全地区単価     | 286 |
| 1 建設機械リース料<br>(1)市場単価<br>全地区単価                     | 287 |
| 1 建設機械リース料<br>(2)市場単価 移動式クレーン作業料金<br>全地区単価         | 296 |
| 1 建設機械リース料<br>(3)市場単価 索道設備<br>全地区単価                | 298 |
| 1 市場単価<br>(1)鉄筋工・鉄筋工（ガス圧接）<br>全地区単価                | 299 |
| 1 市場単価<br>(2)防護柵設置工（ガードレール）<br>全地区単価               | 300 |



# 一般単価目次

| 索 引  | 頁   |
|--|-----|
| 1 市場単価<br>(3)防護柵設置工（ガードレール《耐雪型》）<br>全地区単価    | 301 |
| 1 市場単価<br>(4)防護柵設置工（撤去工・部材設置撤去）<br>全地区単価     | 303 |
| 1 市場単価<br>(5)防護柵設置工（ガードレール加算額）<br>全地区単価      | 304 |
| 1 市場単価<br>(6)防護柵設置工（ガードパイプ）<br>全地区単価         | 305 |
| 1 市場単価<br>(7)防護柵設置工（横断・転落防止柵）<br>全地区単価       | 306 |
| 1 市場単価<br>(8)防護柵設置工（落石防護柵工）<br>全地区単価         | 307 |
| 1 市場単価<br>(9)防護柵設置工（落石防止網工）<br>全地区単価         | 308 |
| 1 市場単価<br>(10)道路標識設置工<br>全地区単価               | 309 |
| 1 市場単価<br>(11)道路付属物工<br>全地区単価                | 312 |
| 1 市場単価<br>(12)法面工（C o 吹付等）・法枠・鉄筋挿入工<br>全地区単価 | 315 |

| 索 引  | 頁   |
|--|-----|
| 1 市場単価<br>(13)法面工（植生工）<br>全地区単価            | 317 |
| 1 市場単価<br>(14)道路植栽工<br>全地区単価               | 318 |
| 1 市場単価<br>(15)公園植栽工<br>全地区単価               | 319 |
| 1 市場単価<br>(16)橋梁用伸縮継手装置設置工・橋面防水工<br>全地区単価  | 320 |
| 1 市場単価<br>(17)ダブリング工・Co表面処理・構造物取壊<br>全地区単価 | 321 |
| 1 市場単価<br>(18)軟弱地盤処理工<br>全地区単価             | 322 |
| 1 市場単価<br>(19)地質調査<br>全地区単価                | 323 |
| 1 市場単価<br>(20)各種試験費<br>全地区単価               | 328 |
| 1 標準単価<br>(1)区画線工<br>全地区単価                 | 329 |
| 1 標準単価<br>(2)排水構造物工<br>全地区単価               | 331 |

# 一般単価目次

[illegible][illegible]

(1) 労務(一般土木)

一 般 単 価 一 覧 表

全地区単価

|        |
|--------|
| 引き渡し場所 |
| 労務単価   |

| 単価コード | 名 称     | 規 格 | 単 位 | 単 価      |          |          |  |  |  | 機労材<br>集 計<br>コード |
|-------|---------|-----|-----|----------|----------|----------|--|--|--|-------------------|
|       |         |     |     | 07 10 15 | 07 11 15 | 07 12 15 |  |  |  |                   |
| R0001 | 特殊作業員   |     | 人   | 30900    | 30900    | 30900    |  |  |  | 150               |
| R0002 | 普通作業員   |     | 人   | 24400    | 24400    | 24400    |  |  |  | 150               |
| R0003 | 軽作業員    |     | 人   | 20300    | 20300    | 20300    |  |  |  | 150               |
|       |         |     |     |          |          |          |  |  |  |                   |
| R0027 | 造園工     |     | 人   | 24400    | 24400    | 24400    |  |  |  | 150               |
| R0046 | 法面工     |     | 人   | 35000    | 35000    | 35000    |  |  |  | 150               |
| R0004 | とび工     |     | 人   | 31500    | 31500    | 31500    |  |  |  | 150               |
| R0005 | 石工      |     | 人   | 30000    | 30000    | 30000    |  |  |  | 150               |
| R0006 | ブロック工   |     | 人   | 30600    | 30600    | 30600    |  |  |  | 150               |
|       |         |     |     |          |          |          |  |  |  |                   |
| R0007 | 電工      |     | 人   | 28100    | 28100    | 28100    |  |  |  | 150               |
| R0008 | 鉄筋工     |     | 人   | 32300    | 32300    | 32300    |  |  |  | 150               |
| R0028 | 鉄骨工     |     | 人   | 31600    | 31600    | 31600    |  |  |  | 150               |
| R0029 | 塗装工     |     | 人   | 31200    | 31200    | 31200    |  |  |  | 150               |
| R0009 | 溶接工     |     | 人   | 32000    | 32000    | 32000    |  |  |  | 150               |
|       |         |     |     |          |          |          |  |  |  |                   |
| R0010 | 特殊運転手   |     | 人   | 28500    | 28500    | 28500    |  |  |  | 150               |
| R0011 | 一般運転手   |     | 人   | 24500    | 24500    | 24500    |  |  |  | 150               |
|       |         |     |     |          |          |          |  |  |  |                   |
| R0012 | 潜かん工    |     | 人   | 39700    | 39700    | 39700    |  |  |  | 150               |
| R0056 | 潜かん世話役  |     | 人   | 49200    | 49200    | 49200    |  |  |  | 150               |
|       |         |     |     |          |          |          |  |  |  |                   |
| R0013 | 削岩工     |     | 人   | 37200    | 37200    | 37200    |  |  |  | 150               |
| R0014 | トンネル特殊工 |     | 人   | 47800    | 47800    | 47800    |  |  |  | 150               |
| R0015 | トンネル作業員 |     | 人   | 31900    | 31900    | 31900    |  |  |  | 150               |
| R0057 | トンネル世話役 |     | 人   | 50000    | 50000    | 50000    |  |  |  | 150               |
|       |         |     |     |          |          |          |  |  |  |                   |
| R0016 | 橋梁特殊工   |     | 人   | 36800    | 36800    | 36800    |  |  |  | 150               |
| R0026 | 橋梁塗装工   |     | 人   | 44400    | 44400    | 44400    |  |  |  | 150               |
| R0058 | 橋梁世話役   |     | 人   | 43900    | 43900    | 43900    |  |  |  | 150               |

(1) 労務（一般土木）

一 般 単 価 一 覧 表

全地区単価

|        |
|--------|
| 引き渡し場所 |
| 労務単価   |

| 単価コード | 名 称      | 規 格 | 単 位 | 単 価      |          |          |  |  |  | 機労材<br>集 計<br>コード |
|-------|----------|-----|-----|----------|----------|----------|--|--|--|-------------------|
|       |          |     |     | 07 10 15 | 07 11 15 | 07 12 15 |  |  |  |                   |
| R0047 | 土木一般世話役  |     | 人   | 29900    | 29900    | 29900    |  |  |  | 150               |
|       |          |     |     |          |          |          |  |  |  |                   |
| R0017 | 高級船員     |     | 人   | 36400    | 36400    | 36400    |  |  |  | 150               |
| R0018 | 普通船員     |     | 人   | 28900    | 28900    | 28900    |  |  |  | 150               |
| R0019 | 潜水土      |     | 人   | 50500    | 50500    | 50500    |  |  |  | 150               |
| R0030 | 潜水連絡員    |     | 人   | 31700    | 31700    | 31700    |  |  |  | 150               |
| R0031 | 潜水送気員    |     | 人   | 34400    | 34400    | 34400    |  |  |  | 150               |
|       |          |     |     |          |          |          |  |  |  |                   |
| R0020 | 山林砂防工    |     | 人   | 33100    | 33100    | 33100    |  |  |  | 150               |
| R0038 | 軌道工      |     | 人   | 42100    | 42100    | 42100    |  |  |  | 150               |
| R0021 | 型枠工      |     | 人   | 30600    | 30600    | 30600    |  |  |  | 150               |
| R0022 | 大工       |     | 人   | 29400    | 29400    | 29400    |  |  |  | 150               |
| R0023 | 左官       |     | 人   | 30900    | 30900    | 30900    |  |  |  | 150               |
| R0024 | 配管工      |     | 人   | 26300    | 26300    | 26300    |  |  |  | 150               |
| R0025 | はつり工     |     | 人   | 29800    | 29800    | 29800    |  |  |  | 150               |
| R0032 | 防水工      |     | 人   | 28000    | 28000    | 28000    |  |  |  | 150               |
| R0033 | 板金工      |     | 人   | 30200    | 30200    | 30200    |  |  |  | 150               |
| R0034 | タイル工     |     | 人   | 25500    | 25500    | 25500    |  |  |  | 150               |
| R0035 | サッシ工     |     | 人   | 32600    | 32600    | 32600    |  |  |  | 150               |
| R0036 | 屋根ふき工    |     | 人   | -----    | -----    | -----    |  |  |  | 150               |
| R0039 | 内装工      |     | 人   | 29800    | 29800    | 29800    |  |  |  | 150               |
| R0037 | ガラス工     |     | 人   | 28000    | 28000    | 28000    |  |  |  | 150               |
| R0041 | 建具工      |     | 人   | 23900    | 23900    | 23900    |  |  |  | 150               |
| R0042 | ダクト工     |     | 人   | 24400    | 24400    | 24400    |  |  |  | 150               |
| R0043 | 保温工      |     | 人   | 27300    | 27300    | 27300    |  |  |  | 150               |
| R0044 | 建築ブロック工  |     | 人   | -----    | -----    | -----    |  |  |  | 150               |
| R0045 | 設備機械工    |     | 人   | 29000    | 29000    | 29000    |  |  |  | 150               |
|       |          |     |     |          |          |          |  |  |  |                   |
| R0051 | 交通誘導警備員A |     | 人   | 18200    | 18200    | 18200    |  |  |  | 150               |
| R0052 | 交通誘導警備員B |     | 人   | 17000    | 17000    | 17000    |  |  |  | 150               |

(2) 労務(調査・設計・測量)

一 般 単 価 一 覧 表

全地区単価

|        |
|--------|
| 引き渡し場所 |
| 労務単価   |

| 単価コード | 名 称             | 規 格        | 単 位 | 単 価      |          |          |  |  |  | 機労材<br>集 計<br>コード |
|-------|-----------------|------------|-----|----------|----------|----------|--|--|--|-------------------|
|       |                 |            |     | 07 10 15 | 07 11 15 | 07 12 15 |  |  |  |                   |
|       |                 |            |     |          |          |          |  |  |  |                   |
|       | ●地質・土質調査関係      |            |     |          |          |          |  |  |  |                   |
| R0081 | 地質調査技師 ；地質・土質調査 | 調査技師 (林務)  | 人   | 56000    | 56000    | 56000    |  |  |  | 169               |
| R0082 | 主任地質調査員；地質・土質調査 | 主任調査員 (林務) | 人   | 43800    | 43800    | 43800    |  |  |  | 169               |
| R0083 | 地質調査員 ；地質・土質調査  | 調査員 (林務)   | 人   | 34100    | 34100    | 34100    |  |  |  | 169               |
|       |                 |            |     |          |          |          |  |  |  |                   |
|       | ●調査業務関係         |            |     |          |          |          |  |  |  |                   |
| R0111 | 主任技術者 (調査業務)    |            | 人   | 88600    | 88600    | 88600    |  |  |  | 169               |
| R0112 | 技師長 (調査業務)      |            | 人   | 77500    | 77500    | 77500    |  |  |  | 169               |
| R0113 | 主任技師 (調査業務)     |            | 人   | 66900    | 66900    | 66900    |  |  |  | 169               |
| R0114 | 技師 A (調査業務)     |            | 人   | 59600    | 59600    | 59600    |  |  |  | 169               |
| R0115 | 技師 B (調査業務)     |            | 人   | 48500    | 48500    | 48500    |  |  |  | 169               |
| R0116 | 技師 C (調査業務)     |            | 人   | 40300    | 40300    | 40300    |  |  |  | 169               |
| R0117 | 技術員 (調査業務)      |            | 人   | 36100    | 36100    | 36100    |  |  |  | 169               |
|       |                 |            |     |          |          |          |  |  |  |                   |
|       | ●測量業務関係         |            |     |          |          |          |  |  |  |                   |
| R0069 | 測量補助員 (測量業務)    |            | 人   | 28700    | 28700    | 28700    |  |  |  | 169               |
| R0071 | 測量主任技師 (測量業務)   |            | 人   | 60600    | 60600    | 60600    |  |  |  | 169               |
| R0072 | 測量技師 (測量業務)     |            | 人   | 52300    | 52300    | 52300    |  |  |  | 169               |
| R0073 | 測量技師補 (測量業務)    |            | 人   | 41100    | 41100    | 41100    |  |  |  | 169               |
| R0074 | 測量助手 (測量業務)     |            | 人   | 34900    | 34900    | 34900    |  |  |  | 169               |
| R0075 | 操縦士 (測量業務)      |            | 人   | 56300    | 56300    | 56300    |  |  |  | 169               |
| R0076 | 整備士 (測量業務)      |            | 人   | 43200    | 43200    | 43200    |  |  |  | 169               |
| R0077 | 撮影士 (測量業務)      |            | 人   | 48200    | 48200    | 48200    |  |  |  | 169               |
| R0078 | 撮影助手 (測量業務)     |            | 人   | 36400    | 36400    | 36400    |  |  |  | 169               |
| R0080 | 測量船操縦士 (測量業務)   |            | 人   | 38300    | 38300    | 38300    |  |  |  | 169               |
|       |                 |            |     |          |          |          |  |  |  |                   |
|       |                 |            |     |          |          |          |  |  |  |                   |
|       |                 |            |     |          |          |          |  |  |  |                   |
|       |                 |            |     |          |          |          |  |  |  |                   |

(2) 労務(調査・設計・測量)

# 一般単価一覧表

全地区单価

|        |
|--------|
| 引き渡し場所 |
| 労務単価   |

[illegible]



(3) 労務(調査・設計・測量(内業))

一 般 単 価 一 覧 表

全地区単価

|        |
|--------|
| 引き渡し場所 |
| 労務単価   |

| 単価コード | 名 称             | 規 格           | 単 位 | 単 価      |          |          |  |  |  | 機労材<br>集 計<br>コード |
|-------|-----------------|---------------|-----|----------|----------|----------|--|--|--|-------------------|
|       |                 |               |     | 07 10 15 | 07 11 15 | 07 12 15 |  |  |  |                   |
|       |                 |               |     |          |          |          |  |  |  |                   |
|       | ●地質・土質調査関係      |               |     |          |          |          |  |  |  |                   |
| RA181 | 地質調査技師 ；地質・土質調査 | 調査技師 (林務) 内業  | 人   | 56000    | 56000    | 56000    |  |  |  | 169               |
| RA182 | 主任地質調査員；地質・土質調査 | 主任調査員 (林務) 内業 | 人   | 43800    | 43800    | 43800    |  |  |  | 169               |
| RA183 | 地質調査員 ；地質・土質調査  | 調査員 (林務) 内業   | 人   | 34100    | 34100    | 34100    |  |  |  | 169               |
|       |                 |               |     |          |          |          |  |  |  |                   |
|       | ●測量業務関係         |               |     |          |          |          |  |  |  |                   |
| RA169 | 測量補助員 (測量業務)    | 内業            | 人   | 28700    | 28700    | 28700    |  |  |  | 169               |
| RA171 | 測量主任技師 (測量業務)   | 内業            | 人   | 60600    | 60600    | 60600    |  |  |  | 169               |
| RA172 | 測量技師 (測量業務)     | 内業            | 人   | 52300    | 52300    | 52300    |  |  |  | 169               |
| RA173 | 測量技師補 (測量業務)    | 内業            | 人   | 41100    | 41100    | 41100    |  |  |  | 169               |
| RA174 | 測量助手 (測量業務)     | 内業            | 人   | 34900    | 34900    | 34900    |  |  |  | 169               |
| RA175 | 操縦士 (測量業務)      | 内業            | 人   | 56300    | 56300    | 56300    |  |  |  | 169               |
| RA176 | 整備士 (測量業務)      | 内業            | 人   | 43200    | 43200    | 43200    |  |  |  | 169               |
| RA177 | 撮影士 (測量業務)      | 内業            | 人   | 48200    | 48200    | 48200    |  |  |  | 169               |
| RA178 | 撮影助手 (測量業務)     | 内業            | 人   | 36400    | 36400    | 36400    |  |  |  | 169               |
| RA180 | 測量船操縦士 (測量業務)   | 内業            | 人   | 38300    | 38300    | 38300    |  |  |  | 169               |
|       |                 |               |     |          |          |          |  |  |  |                   |
|       | ●設計業務関係         |               |     |          |          |          |  |  |  |                   |
| RA161 | 主任技術者 (設計業務)    | 内業            | 人   | 88600    | 88600    | 88600    |  |  |  | 169               |
| RA162 | 技師長 (設計業務)      | 内業            | 人   | 77500    | 77500    | 77500    |  |  |  | 169               |
| RA163 | 主任技師 (設計業務)     | 内業            | 人   | 66900    | 66900    | 66900    |  |  |  | 169               |
| RA164 | 技師 A (設計業務)     | 内業            | 人   | 59600    | 59600    | 59600    |  |  |  | 169               |
| RA165 | 技師 B (設計業務)     | 内業            | 人   | 48500    | 48500    | 48500    |  |  |  | 169               |
| RA166 | 技師 C (設計業務)     | 内業            | 人   | 40300    | 40300    | 40300    |  |  |  | 169               |
| RA167 | 技術員 (設計業務)      | 内業            | 人   | 36100    | 36100    | 36100    |  |  |  | 169               |
|       |                 |               |     |          |          |          |  |  |  |                   |
| RA179 | 製図工 (設計業務)      | 内業；測量助手労務単価準用 | 人   | 34900    | 34900    | 34900    |  |  |  | 169               |
|       |                 |               |     |          |          |          |  |  |  |                   |
|       |                 |               |     |          |          |          |  |  |  |                   |

# 一般単価一覧表

引き渡し場所  
労務単価

[illegible]

# 一般単価一覧表

引き渡し場所

[illegible]

(1)生コンクリート・舗装用生コンクリート

一 般 単 価 一 覧 表

富山地区

|        |
|--------|
| 引き渡し場所 |
| 現場渡し   |

| 単価コード   | 名 称           | 規 格                   | 単 位 | 単 価      |          |          |  |  |  | 機労材<br>集 計<br>コード |
|---------|---------------|-----------------------|-----|----------|----------|----------|--|--|--|-------------------|
|         |               |                       |     | 07 10 15 | 07 11 15 | 07 12 15 |  |  |  |                   |
| T7000   | 生コンクリート       |                       | m3  | -----    | -----    | -----    |  |  |  | 037               |
|         | ●【W/C＝ 65%以下】 |                       |     |          |          |          |  |  |  |                   |
| T7013   | 生コンクリート       | 18- 8-25 (W/C＝ 65%以下) | m3  | 22900    | 22900    | 22900    |  |  |  | 086               |
| T7014   | 生コンクリート       | 18-12-25 (W/C＝ 65%以下) | m3  | 22900    | 22900    | 22900    |  |  |  | 086               |
| T7016   | 生コンクリート       | 18- 5-40 (W/C＝ 65%以下) | m3  | 22900    | 22900    | 22900    |  |  |  | 086               |
| T7017   | 生コンクリート       | 18- 8-40 (W/C＝ 65%以下) | m3  | 22900    | 22900    | 22900    |  |  |  | 086               |
| T7018   | 生コンクリート       | 18-12-40 (W/C＝ 65%以下) | m3  | 22900    | 22900    | 22900    |  |  |  | 086               |
|         |               |                       |     |          |          |          |  |  |  |                   |
| T7020   | 生コンクリート       | 21- 8-25 (W/C＝ 65%以下) | m3  | 22900    | 22900    | 22900    |  |  |  | 089               |
| T7021   | 生コンクリート       | 21-12-25 (W/C＝ 65%以下) | m3  | 22900    | 22900    | 22900    |  |  |  | 089               |
| T7024   | 生コンクリート       | 21- 8-40 (W/C＝ 65%以下) | m3  | 22900    | 22900    | 22900    |  |  |  | 089               |
| T7025   | 生コンクリート       | 21-12-40 (W/C＝ 65%以下) | m3  | 22900    | 22900    | 22900    |  |  |  | 089               |
|         |               |                       |     |          |          |          |  |  |  |                   |
| T7026   | 生コンクリート       | 24- 8-25 (W/C＝ 65%以下) | m3  | 23100    | 23100    | 23100    |  |  |  | 092               |
| T7027   | 生コンクリート       | 24-12-25 (W/C＝ 65%以下) | m3  | 23100    | 23100    | 23100    |  |  |  | 092               |
| T7031   | 生コンクリート       | 24-12-40 (W/C＝ 65%以下) | m3  | 23100    | 23100    | 23100    |  |  |  | 092               |
|         | ●【W/C＝ 60%以下】 |                       |     |          |          |          |  |  |  |                   |
| T703200 | 生コンクリート       | 18- 8-25 (W/C＝ 60%以下) | m3  | 23100    | 23100    | 23100    |  |  |  | 085               |
| T703300 | 生コンクリート       | 18-12-25 (W/C＝ 60%以下) | m3  | 23100    | 23100    | 23100    |  |  |  | 085               |
| T703400 | 生コンクリート       | 18- 8-40 (W/C＝ 60%以下) | m3  | 23100    | 23100    | 23100    |  |  |  | 085               |
| T703510 | 生コンクリート       | 18-12-40 (W/C＝ 60%以下) | m3  | 23100    | 23100    | 23100    |  |  |  | 085               |
|         |               |                       |     |          |          |          |  |  |  |                   |
| T703520 | 生コンクリート       | 21- 8-25 (W/C＝ 60%以下) | m3  | 23100    | 23100    | 23100    |  |  |  | 088               |
| T703530 | 生コンクリート       | 21-12-25 (W/C＝ 60%以下) | m3  | 23100    | 23100    | 23100    |  |  |  | 088               |
| T703540 | 生コンクリート       | 21- 8-40 (W/C＝ 60%以下) | m3  | 23100    | 23100    | 23100    |  |  |  | 088               |
| T703550 | 生コンクリート       | 21-12-40 (W/C＝ 60%以下) | m3  | 23100    | 23100    | 23100    |  |  |  | 088               |
|         |               |                       |     |          |          |          |  |  |  |                   |
| T703560 | 生コンクリート       | 24- 8-25 (W/C＝ 60%以下) | m3  | 23100    | 23100    | 23100    |  |  |  | 091               |
| T703570 | 生コンクリート       | 24-12-25 (W/C＝ 60%以下) | m3  | 23100    | 23100    | 23100    |  |  |  | 091               |
| T7029   | 生コンクリート       | 24- 5-40 (W/C＝ 60%以下) | m3  | 23100    | 23100    | 23100    |  |  |  | 091               |

(1)生コンクリート・舗装用生コンクリート

一 般 単 価 一 覧 表

富山地区

| 引き渡し場所 |
|--------|
| 現場渡し   |

| 単価コード   | 名 称           | 規 格                       | 単 位 | 単 価      |          |          |  |  |  | 機<br>集<br>計<br>材<br>コ<br>ー<br>ド |
|---------|---------------|---------------------------|-----|----------|----------|----------|--|--|--|---------------------------------|
|         |               |                           |     | 07 10 15 | 07 11 15 | 07 12 15 |  |  |  |                                 |
| T7030   | 生コンクリート       | 24- 8-40 (W/C＝ 60%以下)     | m3  | 23100    | 23100    | 23100    |  |  |  | 091                             |
| T703710 | 生コンクリート       | 24-12-40 (W/C＝ 60%以下)     | m3  | 23100    | 23100    | 23100    |  |  |  | 091                             |
|         |               |                           |     |          |          |          |  |  |  |                                 |
| T9503   | 生コンクリート       | 27- 8-25 (W/C＝ 60%以下)     | m3  | 23400    | 23400    | 23400    |  |  |  | 093                             |
| T9504   | 生コンクリート       | 27-12-25 (W/C＝ 60%以下)     | m3  | 23400    | 23400    | 23400    |  |  |  | 093                             |
| T9507   | 生コンクリート       | 27- 8-40 (W/C＝ 60%以下)     | m3  | 23400    | 23400    | 23400    |  |  |  | 093                             |
| T9508   | 生コンクリート       | 27-12-40 (W/C＝ 60%以下)     | m3  | 23400    | 23400    | 23400    |  |  |  | 093                             |
|         |               |                           |     |          |          |          |  |  |  |                                 |
| T704010 | 生コンクリート       | 30- 8-25 (W/C＝ 60%以下)     | m3  | 23700    | 23700    | 23700    |  |  |  | 095                             |
| T9512   | 生コンクリート       | 30-12-25 (W/C＝ 60%以下)     | m3  | 23700    | 23700    | 23700    |  |  |  | 095                             |
| T9515   | 生コンクリート       | 30- 8-40 (W/C＝ 60%以下)     | m3  | 23700    | 23700    | 23700    |  |  |  | 095                             |
| T9516   | 生コンクリート       | 30-12-40 (W/C＝ 60%以下)     | m3  | 23700    | 23700    | 23700    |  |  |  | 095                             |
|         | ●【W/C＝ 55%以下】 |                           |     |          |          |          |  |  |  |                                 |
| T9531   | 生コンクリート       | 18- 8-25 (W/C＝ 55%以下)     | m3  | 23400    | 23400    | 23400    |  |  |  | 084                             |
|         |               |                           |     |          |          |          |  |  |  |                                 |
| T9532   | 生コンクリート       | 21- 8-25 (W/C＝ 55%以下)     | m3  | 23400    | 23400    | 23400    |  |  |  | 087                             |
| T704610 | 生コンクリート       | 21-12-25 (W/C＝ 55%以下)     | m3  | 23400    | 23400    | 23400    |  |  |  | 087                             |
| T704710 | 生コンクリート       | 21- 8-40 (W/C＝ 55%以下)     | m3  | 23400    | 23400    | 23400    |  |  |  | 087                             |
| T704800 | 生コンクリート       | 21-12-40 (W/C＝ 55%以下)     | m3  | 23400    | 23400    | 23400    |  |  |  | 087                             |
|         |               |                           |     |          |          |          |  |  |  |                                 |
| T704900 | 生コンクリート       | 24- 8-25 (W/C＝ 55%以下)     | m3  | 23400    | 23400    | 23400    |  |  |  | 090                             |
| T704910 | 生コンクリート       | 24-12-25 (W/C＝ 55%以下)     | m3  | 23400    | 23400    | 23400    |  |  |  | 090                             |
| T705000 | 生コンクリート       | 24- 8-40 (W/C＝ 55%以下)     | m3  | 23400    | 23400    | 23400    |  |  |  | 090                             |
| T705010 | 生コンクリート       | 24-12-40 (W/C＝ 55%以下)     | m3  | 23400    | 23400    | 23400    |  |  |  | 090                             |
|         |               |                           |     |          |          |          |  |  |  |                                 |
| T7043   | 生コンクリート       | 30- 8-25 (W/C＝ 55%以下)     | m3  | 23700    | 23700    | 23700    |  |  |  | 094                             |
|         | ●舗装用          |                           |     |          |          |          |  |  |  |                                 |
| T7035   | 生コンクリート (舗装用) | 曲げ4.5-2.5-40 (W/C＝ 55%以下) | m3  | 24000    | 24000    | 24000    |  |  |  | 037                             |
| T7036   | 生コンクリート (舗装用) | 曲げ4.5-6.5-40 (W/C＝ 55%以下) | m3  | 24300    | 24300    | 24300    |  |  |  | 037                             |
|         |               |                           |     |          |          |          |  |  |  |                                 |

(1)生コンクリート・舗装用生コンクリート

一 般 単 価 一 覧 表

富山地区

|        |
|--------|
| 引き渡し場所 |
| 現場渡し   |

| 単価コード   | 名 称               | 規 格                  | 単 位 | 単 価      |          |          |  |  |  | 機<br>集<br>計<br>材<br>コ<br>ー<br>ド |
|---------|-------------------|----------------------|-----|----------|----------|----------|--|--|--|---------------------------------|
|         |                   |                      |     | 07 10 15 | 07 11 15 | 07 12 15 |  |  |  |                                 |
|         | ●生モルタル            |                      |     |          |          |          |  |  |  |                                 |
| T7045   | 生モルタル             | (1:2)                | m3  | 30700    | 30700    | 30700    |  |  |  | 037                             |
| T7046   | 生モルタル             | (1:3)                | m3  | 28500    | 28500    | 28500    |  |  |  | 037                             |
| T7047   | 生モルタル             |                      | m3  | -----    | -----    | -----    |  |  |  | 037                             |
|         | ●高炉B種【W/C＝ 65%以下】 |                      |     |          |          |          |  |  |  |                                 |
| T705200 | 生コンクリート（高炉B）      | 18- 8-25（W/C＝ 65%以下） | m3  | 22700    | 22700    | 22700    |  |  |  | 086                             |
| T705300 | 生コンクリート（高炉B）      | 18-12-25（W/C＝ 65%以下） | m3  | 22700    | 22700    | 22700    |  |  |  | 086                             |
| T705150 | 生コンクリート（高炉B）      | 18- 5-40（W/C＝ 65%以下） | m3  | 22700    | 22700    | 22700    |  |  |  | 086                             |
| T7057   | 生コンクリート（高炉B）      | 18- 8-40（W/C＝ 65%以下） | m3  | 22700    | 22700    | 22700    |  |  |  | 086                             |
| T7058   | 生コンクリート（高炉B）      | 18-12-40（W/C＝ 65%以下） | m3  | 22700    | 22700    | 22700    |  |  |  | 086                             |
|         | ●高炉B種【W/C＝ 60%以下】 |                      |     |          |          |          |  |  |  |                                 |
| T705810 | 生コンクリート（高炉B）      | 18- 8-25（W/C＝ 60%以下） | m3  | 23100    | 23100    | 23100    |  |  |  | 085                             |
| T705820 | 生コンクリート（高炉B）      | 18-12-25（W/C＝ 60%以下） | m3  | 23100    | 23100    | 23100    |  |  |  | 085                             |
| T705830 | 生コンクリート（高炉B）      | 18- 8-40（W/C＝ 60%以下） | m3  | 22900    | 22900    | 22900    |  |  |  | 085                             |
| T705840 | 生コンクリート（高炉B）      | 18-12-40（W/C＝ 60%以下） | m3  | 22900    | 22900    | 22900    |  |  |  | 085                             |
|         |                   |                      |     |          |          |          |  |  |  |                                 |
| T705841 | 生コンクリート（高炉B）      | 21- 8-25（W/C＝ 60%以下） | m3  | 23100    | 23100    | 23100    |  |  |  | 088                             |
| T705842 | 生コンクリート（高炉B）      | 21-12-25（W/C＝ 60%以下） | m3  | 23100    | 23100    | 23100    |  |  |  | 088                             |
| T705843 | 生コンクリート（高炉B）      | 21- 8-40（W/C＝ 60%以下） | m3  | 22900    | 22900    | 22900    |  |  |  | 088                             |
| T705844 | 生コンクリート（高炉B）      | 21-12-40（W/C＝ 60%以下） | m3  | 22900    | 22900    | 22900    |  |  |  | 088                             |
|         |                   |                      |     |          |          |          |  |  |  |                                 |
| T705846 | 生コンクリート（高炉B）      | 24- 8-25（W/C＝ 60%以下） | m3  | 23100    | 23100    | 23100    |  |  |  | 091                             |
| T705847 | 生コンクリート（高炉B）      | 24-12-25（W/C＝ 60%以下） | m3  | 23100    | 23100    | 23100    |  |  |  | 091                             |
| T705845 | 生コンクリート（高炉B）      | 24- 5-40（W/C＝ 60%以下） | m3  | 23100    | 23100    | 23100    |  |  |  | 091                             |
| T705848 | 生コンクリート（高炉B）      | 24- 8-40（W/C＝ 60%以下） | m3  | 23100    | 23100    | 23100    |  |  |  | 091                             |
| T705849 | 生コンクリート（高炉B）      | 24-12-40（W/C＝ 60%以下） | m3  | 23100    | 23100    | 23100    |  |  |  | 091                             |
|         |                   |                      |     |          |          |          |  |  |  |                                 |
| T705892 | 生コンクリート（高炉B）      | 27- 8-25（W/C＝ 60%以下） | m3  | 23400    | 23400    | 23400    |  |  |  | 093                             |
| T705893 | 生コンクリート（高炉B）      | 27-12-25（W/C＝ 60%以下） | m3  | 23400    | 23400    | 23400    |  |  |  | 093                             |
| T705894 | 生コンクリート（高炉B）      | 27- 8-40（W/C＝ 60%以下） | m3  | 23400    | 23400    | 23400    |  |  |  | 093                             |



# 一般単価一覧表

引き渡し場所

現場渡し

機 材  
集 計  
コード

(2)生コンクリート・舗装用生コンクリート

一 般 単 価 一 覧 表

高岡地区

|        |
|--------|
| 引き渡し場所 |
| 現場渡し   |

| 単価コード   | 名 称           | 規 格                   | 単 位 | 単 価      |          |          |  |  |  | 機労材<br>集 計<br>コード |
|---------|---------------|-----------------------|-----|----------|----------|----------|--|--|--|-------------------|
|         |               |                       |     | 07 10 15 | 07 11 15 | 07 12 15 |  |  |  |                   |
| T7000   | 生コンクリート       |                       | m3  | -----    | -----    | -----    |  |  |  | 037               |
|         | ●【W/C＝ 65%以下】 |                       |     |          |          |          |  |  |  |                   |
| T7013   | 生コンクリート       | 18- 8-25 (W/C＝ 65%以下) | m3  | 22900    | 22900    | 22900    |  |  |  | 086               |
| T7014   | 生コンクリート       | 18-12-25 (W/C＝ 65%以下) | m3  | 22900    | 22900    | 22900    |  |  |  | 086               |
| T7016   | 生コンクリート       | 18- 5-40 (W/C＝ 65%以下) | m3  | 22900    | 22900    | 22900    |  |  |  | 086               |
| T7017   | 生コンクリート       | 18- 8-40 (W/C＝ 65%以下) | m3  | 22900    | 22900    | 22900    |  |  |  | 086               |
| T7018   | 生コンクリート       | 18-12-40 (W/C＝ 65%以下) | m3  | 22900    | 22900    | 22900    |  |  |  | 086               |
|         |               |                       |     |          |          |          |  |  |  |                   |
| T7020   | 生コンクリート       | 21- 8-25 (W/C＝ 65%以下) | m3  | 22900    | 22900    | 22900    |  |  |  | 089               |
| T7021   | 生コンクリート       | 21-12-25 (W/C＝ 65%以下) | m3  | 22900    | 22900    | 22900    |  |  |  | 089               |
| T7024   | 生コンクリート       | 21- 8-40 (W/C＝ 65%以下) | m3  | 22900    | 22900    | 22900    |  |  |  | 089               |
| T7025   | 生コンクリート       | 21-12-40 (W/C＝ 65%以下) | m3  | 22900    | 22900    | 22900    |  |  |  | 089               |
|         |               |                       |     |          |          |          |  |  |  |                   |
| T7026   | 生コンクリート       | 24- 8-25 (W/C＝ 65%以下) | m3  | 23300    | 23300    | 23300    |  |  |  | 092               |
| T7027   | 生コンクリート       | 24-12-25 (W/C＝ 65%以下) | m3  | 23300    | 23300    | 23300    |  |  |  | 092               |
| T7031   | 生コンクリート       | 24-12-40 (W/C＝ 65%以下) | m3  | 23300    | 23300    | 23300    |  |  |  | 092               |
|         | ●【W/C＝ 60%以下】 |                       |     |          |          |          |  |  |  |                   |
| T703200 | 生コンクリート       | 18- 8-25 (W/C＝ 60%以下) | m3  | 23300    | 23300    | 23300    |  |  |  | 085               |
| T703300 | 生コンクリート       | 18-12-25 (W/C＝ 60%以下) | m3  | 23300    | 23300    | 23300    |  |  |  | 085               |
| T703400 | 生コンクリート       | 18- 8-40 (W/C＝ 60%以下) | m3  | 23300    | 23300    | 23300    |  |  |  | 085               |
| T703510 | 生コンクリート       | 18-12-40 (W/C＝ 60%以下) | m3  | 23300    | 23300    | 23300    |  |  |  | 085               |
|         |               |                       |     |          |          |          |  |  |  |                   |
| T703520 | 生コンクリート       | 21- 8-25 (W/C＝ 60%以下) | m3  | 23300    | 23300    | 23300    |  |  |  | 088               |
| T703530 | 生コンクリート       | 21-12-25 (W/C＝ 60%以下) | m3  | 23300    | 23300    | 23300    |  |  |  | 088               |
| T703540 | 生コンクリート       | 21- 8-40 (W/C＝ 60%以下) | m3  | 23300    | 23300    | 23300    |  |  |  | 088               |
| T703550 | 生コンクリート       | 21-12-40 (W/C＝ 60%以下) | m3  | 23300    | 23300    | 23300    |  |  |  | 088               |
|         |               |                       |     |          |          |          |  |  |  |                   |
| T703560 | 生コンクリート       | 24- 8-25 (W/C＝ 60%以下) | m3  | 23300    | 23300    | 23300    |  |  |  | 091               |
| T703570 | 生コンクリート       | 24-12-25 (W/C＝ 60%以下) | m3  | 23300    | 23300    | 23300    |  |  |  | 091               |
| T7029   | 生コンクリート       | 24- 5-40 (W/C＝ 60%以下) | m3  | 23300    | 23300    | 23300    |  |  |  | 091               |

(2)生コンクリート・舗装用生コンクリート

一 般 単 価 一 覧 表

高岡地区

| 引き渡し場所 |
|--------|
| 現場渡し   |

| 単価コード   | 名 称           | 規 格                       | 単 位 | 単 価      |          |          |  |  |  | 機労材<br>集 計<br>コード |
|---------|---------------|---------------------------|-----|----------|----------|----------|--|--|--|-------------------|
|         |               |                           |     | 07 10 15 | 07 11 15 | 07 12 15 |  |  |  |                   |
| T7030   | 生コンクリート       | 24- 8-40 (W/C＝ 60%以下)     | m3  | 23300    | 23300    | 23300    |  |  |  | 091               |
| T703710 | 生コンクリート       | 24-12-40 (W/C＝ 60%以下)     | m3  | 23300    | 23300    | 23300    |  |  |  | 091               |
|         |               |                           |     |          |          |          |  |  |  |                   |
| T9503   | 生コンクリート       | 27- 8-25 (W/C＝ 60%以下)     | m3  | 23700    | 23700    | 23700    |  |  |  | 093               |
| T9504   | 生コンクリート       | 27-12-25 (W/C＝ 60%以下)     | m3  | 23700    | 23700    | 23700    |  |  |  | 093               |
| T9507   | 生コンクリート       | 27- 8-40 (W/C＝ 60%以下)     | m3  | 23700    | 23700    | 23700    |  |  |  | 093               |
| T9508   | 生コンクリート       | 27-12-40 (W/C＝ 60%以下)     | m3  | 23700    | 23700    | 23700    |  |  |  | 093               |
|         |               |                           |     |          |          |          |  |  |  |                   |
| T704010 | 生コンクリート       | 30- 8-25 (W/C＝ 60%以下)     | m3  | 24100    | 24100    | 24100    |  |  |  | 095               |
| T9512   | 生コンクリート       | 30-12-25 (W/C＝ 60%以下)     | m3  | 24100    | 24100    | 24100    |  |  |  | 095               |
| T9515   | 生コンクリート       | 30- 8-40 (W/C＝ 60%以下)     | m3  | 24100    | 24100    | 24100    |  |  |  | 095               |
| T9516   | 生コンクリート       | 30-12-40 (W/C＝ 60%以下)     | m3  | 24100    | 24100    | 24100    |  |  |  | 095               |
|         | ●【W/C＝ 55%以下】 |                           |     |          |          |          |  |  |  |                   |
| T9531   | 生コンクリート       | 18- 8-25 (W/C＝ 55%以下)     | m3  | 23700    | 23700    | 23700    |  |  |  | 084               |
|         |               |                           |     |          |          |          |  |  |  |                   |
| T9532   | 生コンクリート       | 21- 8-25 (W/C＝ 55%以下)     | m3  | 23700    | 23700    | 23700    |  |  |  | 087               |
| T704610 | 生コンクリート       | 21-12-25 (W/C＝ 55%以下)     | m3  | 23700    | 23700    | 23700    |  |  |  | 087               |
| T704710 | 生コンクリート       | 21- 8-40 (W/C＝ 55%以下)     | m3  | 23700    | 23700    | 23700    |  |  |  | 087               |
| T704800 | 生コンクリート       | 21-12-40 (W/C＝ 55%以下)     | m3  | 23700    | 23700    | 23700    |  |  |  | 087               |
|         |               |                           |     |          |          |          |  |  |  |                   |
| T704900 | 生コンクリート       | 24- 8-25 (W/C＝ 55%以下)     | m3  | 23700    | 23700    | 23700    |  |  |  | 090               |
| T704910 | 生コンクリート       | 24-12-25 (W/C＝ 55%以下)     | m3  | 23700    | 23700    | 23700    |  |  |  | 090               |
| T705000 | 生コンクリート       | 24- 8-40 (W/C＝ 55%以下)     | m3  | 23700    | 23700    | 23700    |  |  |  | 090               |
| T705010 | 生コンクリート       | 24-12-40 (W/C＝ 55%以下)     | m3  | 23700    | 23700    | 23700    |  |  |  | 090               |
|         |               |                           |     |          |          |          |  |  |  |                   |
| T7043   | 生コンクリート       | 30- 8-25 (W/C＝ 55%以下)     | m3  | 24100    | 24100    | 24100    |  |  |  | 094               |
|         | ●舗装用          |                           |     |          |          |          |  |  |  |                   |
| T7035   | 生コンクリート (舗装用) | 曲げ4.5-2.5-40 (W/C＝ 55%以下) | m3  | 23900    | 23900    | 23900    |  |  |  | 037               |
| T7036   | 生コンクリート (舗装用) | 曲げ4.5-6.5-40 (W/C＝ 55%以下) | m3  | 25200    | 25200    | 25200    |  |  |  | 037               |
|         |               |                           |     |          |          |          |  |  |  |                   |

(2)生コンクリート・舗装用生コンクリート

一 般 単 価 一 覧 表

高岡地区

|        |
|--------|
| 引き渡し場所 |
| 現場渡し   |

| 単価コード   | 名 称               | 規 格                  | 単 位 | 単 価      |          |          |  |  |  | 機<br>集<br>計<br>材<br>コ<br>ー<br>ド |
|---------|-------------------|----------------------|-----|----------|----------|----------|--|--|--|---------------------------------|
|         |                   |                      |     | 07 10 15 | 07 11 15 | 07 12 15 |  |  |  |                                 |
|         | ●生モルタル            |                      |     |          |          |          |  |  |  |                                 |
| T7045   | 生モルタル             | (1:2)                | m3  | 30200    | 30200    | 30200    |  |  |  | 037                             |
| T7046   | 生モルタル             | (1:3)                | m3  | 28000    | 28000    | 28000    |  |  |  | 037                             |
| T7047   | 生モルタル             |                      | m3  | -----    | -----    | -----    |  |  |  | 037                             |
|         | ●高炉B種【W/C＝ 65%以下】 |                      |     |          |          |          |  |  |  |                                 |
| T705200 | 生コンクリート（高炉B）      | 18- 8-25（W/C＝ 65%以下） | m3  | 22900    | 22900    | 22900    |  |  |  | 086                             |
| T705300 | 生コンクリート（高炉B）      | 18-12-25（W/C＝ 65%以下） | m3  | 22900    | 22900    | 22900    |  |  |  | 086                             |
| T705150 | 生コンクリート（高炉B）      | 18- 5-40（W/C＝ 65%以下） | m3  | 22900    | 22900    | 22900    |  |  |  | 086                             |
| T7057   | 生コンクリート（高炉B）      | 18- 8-40（W/C＝ 65%以下） | m3  | 22900    | 22900    | 22900    |  |  |  | 086                             |
| T7058   | 生コンクリート（高炉B）      | 18-12-40（W/C＝ 65%以下） | m3  | 22900    | 22900    | 22900    |  |  |  | 086                             |
|         | ●高炉B種【W/C＝ 60%以下】 |                      |     |          |          |          |  |  |  |                                 |
| T705810 | 生コンクリート（高炉B）      | 18- 8-25（W/C＝ 60%以下） | m3  | 23300    | 23300    | 23300    |  |  |  | 085                             |
| T705820 | 生コンクリート（高炉B）      | 18-12-25（W/C＝ 60%以下） | m3  | 23300    | 23300    | 23300    |  |  |  | 085                             |
| T705830 | 生コンクリート（高炉B）      | 18- 8-40（W/C＝ 60%以下） | m3  | 23300    | 23300    | 23300    |  |  |  | 085                             |
| T705840 | 生コンクリート（高炉B）      | 18-12-40（W/C＝ 60%以下） | m3  | 23300    | 23300    | 23300    |  |  |  | 085                             |
|         |                   |                      |     |          |          |          |  |  |  |                                 |
| T705841 | 生コンクリート（高炉B）      | 21- 8-25（W/C＝ 60%以下） | m3  | 23300    | 23300    | 23300    |  |  |  | 088                             |
| T705842 | 生コンクリート（高炉B）      | 21-12-25（W/C＝ 60%以下） | m3  | 23300    | 23300    | 23300    |  |  |  | 088                             |
| T705843 | 生コンクリート（高炉B）      | 21- 8-40（W/C＝ 60%以下） | m3  | 23300    | 23300    | 23300    |  |  |  | 088                             |
| T705844 | 生コンクリート（高炉B）      | 21-12-40（W/C＝ 60%以下） | m3  | 23300    | 23300    | 23300    |  |  |  | 088                             |
|         |                   |                      |     |          |          |          |  |  |  |                                 |
| T705846 | 生コンクリート（高炉B）      | 24- 8-25（W/C＝ 60%以下） | m3  | 23300    | 23300    | 23300    |  |  |  | 091                             |
| T705847 | 生コンクリート（高炉B）      | 24-12-25（W/C＝ 60%以下） | m3  | 23300    | 23300    | 23300    |  |  |  | 091                             |
| T705845 | 生コンクリート（高炉B）      | 24- 5-40（W/C＝ 60%以下） | m3  | 23300    | 23300    | 23300    |  |  |  | 091                             |
| T705848 | 生コンクリート（高炉B）      | 24- 8-40（W/C＝ 60%以下） | m3  | 23300    | 23300    | 23300    |  |  |  | 091                             |
| T705849 | 生コンクリート（高炉B）      | 24-12-40（W/C＝ 60%以下） | m3  | 23300    | 23300    | 23300    |  |  |  | 091                             |
|         |                   |                      |     |          |          |          |  |  |  |                                 |
| T705892 | 生コンクリート（高炉B）      | 27- 8-25（W/C＝ 60%以下） | m3  | 23700    | 23700    | 23700    |  |  |  | 093                             |
| T705893 | 生コンクリート（高炉B）      | 27-12-25（W/C＝ 60%以下） | m3  | 23700    | 23700    | 23700    |  |  |  | 093                             |
| T705894 | 生コンクリート（高炉B）      | 27- 8-40（W/C＝ 60%以下） | m3  | 23700    | 23700    | 23700    |  |  |  | 093                             |

# 一般単価一覧表

引き渡し場所

現場渡し

[illegible]

(3)生コンクリート・舗装用生コンクリート

一 般 単 価 一 覧 表

平地区

|        |
|--------|
| 引き渡し場所 |
| 現場渡し   |

| 単価コード   | 名 称           | 規 格                   | 単 位 | 単 価      |          |          |  |  |  | 機労材<br>集 計<br>コード |
|---------|---------------|-----------------------|-----|----------|----------|----------|--|--|--|-------------------|
|         |               |                       |     | 07 10 15 | 07 11 15 | 07 12 15 |  |  |  |                   |
| T7000   | 生コンクリート       |                       | m3  | -----    | -----    | -----    |  |  |  | 037               |
|         | ●【W/C＝ 65%以下】 |                       |     |          |          |          |  |  |  |                   |
| T7013   | 生コンクリート       | 18- 8-25 (W/C＝ 65%以下) | m3  | 27900    | 27900    | 27900    |  |  |  | 086               |
| T7014   | 生コンクリート       | 18-12-25 (W/C＝ 65%以下) | m3  | 27900    | 27900    | 27900    |  |  |  | 086               |
| T7016   | 生コンクリート       | 18- 5-40 (W/C＝ 65%以下) | m3  | 27900    | 27900    | 27900    |  |  |  | 086               |
| T7017   | 生コンクリート       | 18- 8-40 (W/C＝ 65%以下) | m3  | 27900    | 27900    | 27900    |  |  |  | 086               |
| T7018   | 生コンクリート       | 18-12-40 (W/C＝ 65%以下) | m3  | 27900    | 27900    | 27900    |  |  |  | 086               |
|         |               |                       |     |          |          |          |  |  |  |                   |
| T7020   | 生コンクリート       | 21- 8-25 (W/C＝ 65%以下) | m3  | 28200    | 28200    | 28200    |  |  |  | 089               |
| T7021   | 生コンクリート       | 21-12-25 (W/C＝ 65%以下) | m3  | 28200    | 28200    | 28200    |  |  |  | 089               |
| T7024   | 生コンクリート       | 21- 8-40 (W/C＝ 65%以下) | m3  | 28200    | 28200    | 28200    |  |  |  | 089               |
| T7025   | 生コンクリート       | 21-12-40 (W/C＝ 65%以下) | m3  | 28200    | 28200    | 28200    |  |  |  | 089               |
|         |               |                       |     |          |          |          |  |  |  |                   |
| T7026   | 生コンクリート       | 24- 8-25 (W/C＝ 65%以下) | m3  | 28400    | 28400    | 28400    |  |  |  | 092               |
| T7027   | 生コンクリート       | 24-12-25 (W/C＝ 65%以下) | m3  | 28400    | 28400    | 28400    |  |  |  | 092               |
| T7031   | 生コンクリート       | 24-12-40 (W/C＝ 65%以下) | m3  | 28400    | 28400    | 28400    |  |  |  | 092               |
|         | ●【W/C＝ 60%以下】 |                       |     |          |          |          |  |  |  |                   |
| T703200 | 生コンクリート       | 18- 8-25 (W/C＝ 60%以下) | m3  | 28200    | 28200    | 28200    |  |  |  | 085               |
| T703300 | 生コンクリート       | 18-12-25 (W/C＝ 60%以下) | m3  | 28200    | 28200    | 28200    |  |  |  | 085               |
| T703400 | 生コンクリート       | 18- 8-40 (W/C＝ 60%以下) | m3  | 28200    | 28200    | 28200    |  |  |  | 085               |
| T703510 | 生コンクリート       | 18-12-40 (W/C＝ 60%以下) | m3  | 28200    | 28200    | 28200    |  |  |  | 085               |
|         |               |                       |     |          |          |          |  |  |  |                   |
| T703520 | 生コンクリート       | 21- 8-25 (W/C＝ 60%以下) | m3  | 28200    | 28200    | 28200    |  |  |  | 088               |
| T703530 | 生コンクリート       | 21-12-25 (W/C＝ 60%以下) | m3  | 28200    | 28200    | 28200    |  |  |  | 088               |
| T703540 | 生コンクリート       | 21- 8-40 (W/C＝ 60%以下) | m3  | 28200    | 28200    | 28200    |  |  |  | 088               |
| T703550 | 生コンクリート       | 21-12-40 (W/C＝ 60%以下) | m3  | 28200    | 28200    | 28200    |  |  |  | 088               |
|         |               |                       |     |          |          |          |  |  |  |                   |
| T703560 | 生コンクリート       | 24- 8-25 (W/C＝ 60%以下) | m3  | 28400    | 28400    | 28400    |  |  |  | 091               |
| T703570 | 生コンクリート       | 24-12-25 (W/C＝ 60%以下) | m3  | 28400    | 28400    | 28400    |  |  |  | 091               |
| T7029   | 生コンクリート       | 24- 5-40 (W/C＝ 60%以下) | m3  | 28400    | 28400    | 28400    |  |  |  | 091               |

(3)生コンクリート・舗装用生コンクリート

一 般 単 価 一 覧 表

平地区

| 引き渡し場所 |
|--------|
| 現場渡し   |

| 単価コード   | 名 称           | 規 格                       | 単 位 | 単 価      |          |          |  |  |  | 機労材<br>集 計<br>コード |
|---------|---------------|---------------------------|-----|----------|----------|----------|--|--|--|-------------------|
|         |               |                           |     | 07 10 15 | 07 11 15 | 07 12 15 |  |  |  |                   |
| T7030   | 生コンクリート       | 24- 8-40 (W/C＝ 60%以下)     | m3  | 28400    | 28400    | 28400    |  |  |  | 091               |
| T703710 | 生コンクリート       | 24-12-40 (W/C＝ 60%以下)     | m3  | 28400    | 28400    | 28400    |  |  |  | 091               |
|         |               |                           |     |          |          |          |  |  |  |                   |
| T9503   | 生コンクリート       | 27- 8-25 (W/C＝ 60%以下)     | m3  | 28700    | 28700    | 28700    |  |  |  | 093               |
| T9504   | 生コンクリート       | 27-12-25 (W/C＝ 60%以下)     | m3  | 28700    | 28700    | 28700    |  |  |  | 093               |
| T9507   | 生コンクリート       | 27- 8-40 (W/C＝ 60%以下)     | m3  | 28700    | 28700    | 28700    |  |  |  | 093               |
| T9508   | 生コンクリート       | 27-12-40 (W/C＝ 60%以下)     | m3  | 28700    | 28700    | 28700    |  |  |  | 093               |
|         |               |                           |     |          |          |          |  |  |  |                   |
| T704010 | 生コンクリート       | 30- 8-25 (W/C＝ 60%以下)     | m3  | 29000    | 29000    | 29000    |  |  |  | 095               |
| T9512   | 生コンクリート       | 30-12-25 (W/C＝ 60%以下)     | m3  | 29000    | 29000    | 29000    |  |  |  | 095               |
| T9515   | 生コンクリート       | 30- 8-40 (W/C＝ 60%以下)     | m3  | 29000    | 29000    | 29000    |  |  |  | 095               |
| T9516   | 生コンクリート       | 30-12-40 (W/C＝ 60%以下)     | m3  | 29000    | 29000    | 29000    |  |  |  | 095               |
|         | ●【W/C＝ 55%以下】 |                           |     |          |          |          |  |  |  |                   |
| T9531   | 生コンクリート       | 18- 8-25 (W/C＝ 55%以下)     | m3  | 28400    | 28400    | 28400    |  |  |  | 084               |
|         |               |                           |     |          |          |          |  |  |  |                   |
| T9532   | 生コンクリート       | 21- 8-25 (W/C＝ 55%以下)     | m3  | 28400    | 28400    | 28400    |  |  |  | 087               |
| T704610 | 生コンクリート       | 21-12-25 (W/C＝ 55%以下)     | m3  | 28400    | 28400    | 28400    |  |  |  | 087               |
| T704710 | 生コンクリート       | 21- 8-40 (W/C＝ 55%以下)     | m3  | 28400    | 28400    | 28400    |  |  |  | 087               |
| T704800 | 生コンクリート       | 21-12-40 (W/C＝ 55%以下)     | m3  | 28400    | 28400    | 28400    |  |  |  | 087               |
|         |               |                           |     |          |          |          |  |  |  |                   |
| T704900 | 生コンクリート       | 24- 8-25 (W/C＝ 55%以下)     | m3  | 28400    | 28400    | 28400    |  |  |  | 090               |
| T704910 | 生コンクリート       | 24-12-25 (W/C＝ 55%以下)     | m3  | 28400    | 28400    | 28400    |  |  |  | 090               |
| T705000 | 生コンクリート       | 24- 8-40 (W/C＝ 55%以下)     | m3  | 28400    | 28400    | 28400    |  |  |  | 090               |
| T705010 | 生コンクリート       | 24-12-40 (W/C＝ 55%以下)     | m3  | 28400    | 28400    | 28400    |  |  |  | 090               |
|         |               |                           |     |          |          |          |  |  |  |                   |
| T7043   | 生コンクリート       | 30- 8-25 (W/C＝ 55%以下)     | m3  | 29000    | 29000    | 29000    |  |  |  | 094               |
|         | ●舗装用          |                           |     |          |          |          |  |  |  |                   |
| T7035   | 生コンクリート (舗装用) | 曲げ4.5-2.5-40 (W/C＝ 55%以下) | m3  | 30500    | 30500    | 30500    |  |  |  | 037               |
| T7036   | 生コンクリート (舗装用) | 曲げ4.5-6.5-40 (W/C＝ 55%以下) | m3  | 30600    | 30600    | 30600    |  |  |  | 037               |
|         |               |                           |     |          |          |          |  |  |  |                   |

(3)生コンクリート・舗装用生コンクリート

一 般 単 価 一 覧 表

平地区

|        |
|--------|
| 引き渡し場所 |
| 現場渡し   |

| 単価コード   | 名 称               | 規 格                  | 単 位 | 単 価      |          |          |  |  |  | 機<br>集<br>計<br>材<br>コ<br>ー<br>ド |
|---------|-------------------|----------------------|-----|----------|----------|----------|--|--|--|---------------------------------|
|         |                   |                      |     | 07 10 15 | 07 11 15 | 07 12 15 |  |  |  |                                 |
|         | ●生モルタル            |                      |     |          |          |          |  |  |  |                                 |
| T7045   | 生モルタル             | (1:2)                | m3  | 35500    | 35500    | 35500    |  |  |  | 037                             |
| T7046   | 生モルタル             | (1:3)                | m3  | 31800    | 31800    | 31800    |  |  |  | 037                             |
| T7047   | 生モルタル             |                      | m3  | -----    | -----    | -----    |  |  |  | 037                             |
|         | ●高炉B種【W/C＝ 65%以下】 |                      |     |          |          |          |  |  |  |                                 |
| T705200 | 生コンクリート（高炉B）      | 18- 8-25（W/C＝ 65%以下） | m3  | 27900    | 27900    | 27900    |  |  |  | 086                             |
| T705300 | 生コンクリート（高炉B）      | 18-12-25（W/C＝ 65%以下） | m3  | 27900    | 27900    | 27900    |  |  |  | 086                             |
| T705150 | 生コンクリート（高炉B）      | 18- 5-40（W/C＝ 65%以下） | m3  | 27900    | 27900    | 27900    |  |  |  | 086                             |
| T7057   | 生コンクリート（高炉B）      | 18- 8-40（W/C＝ 65%以下） | m3  | 27900    | 27900    | 27900    |  |  |  | 086                             |
| T7058   | 生コンクリート（高炉B）      | 18-12-40（W/C＝ 65%以下） | m3  | 27900    | 27900    | 27900    |  |  |  | 086                             |
|         | ●高炉B種【W/C＝ 60%以下】 |                      |     |          |          |          |  |  |  |                                 |
| T705810 | 生コンクリート（高炉B）      | 18- 8-25（W/C＝ 60%以下） | m3  | 28200    | 28200    | 28200    |  |  |  | 085                             |
| T705820 | 生コンクリート（高炉B）      | 18-12-25（W/C＝ 60%以下） | m3  | 28200    | 28200    | 28200    |  |  |  | 085                             |
| T705830 | 生コンクリート（高炉B）      | 18- 8-40（W/C＝ 60%以下） | m3  | 28200    | 28200    | 28200    |  |  |  | 085                             |
| T705840 | 生コンクリート（高炉B）      | 18-12-40（W/C＝ 60%以下） | m3  | 28200    | 28200    | 28200    |  |  |  | 085                             |
|         |                   |                      |     |          |          |          |  |  |  |                                 |
| T705841 | 生コンクリート（高炉B）      | 21- 8-25（W/C＝ 60%以下） | m3  | 28200    | 28200    | 28200    |  |  |  | 088                             |
| T705842 | 生コンクリート（高炉B）      | 21-12-25（W/C＝ 60%以下） | m3  | 28200    | 28200    | 28200    |  |  |  | 088                             |
| T705843 | 生コンクリート（高炉B）      | 21- 8-40（W/C＝ 60%以下） | m3  | 28200    | 28200    | 28200    |  |  |  | 088                             |
| T705844 | 生コンクリート（高炉B）      | 21-12-40（W/C＝ 60%以下） | m3  | 28200    | 28200    | 28200    |  |  |  | 088                             |
|         |                   |                      |     |          |          |          |  |  |  |                                 |
| T705846 | 生コンクリート（高炉B）      | 24- 8-25（W/C＝ 60%以下） | m3  | 28400    | 28400    | 28400    |  |  |  | 091                             |
| T705847 | 生コンクリート（高炉B）      | 24-12-25（W/C＝ 60%以下） | m3  | 28400    | 28400    | 28400    |  |  |  | 091                             |
| T705845 | 生コンクリート（高炉B）      | 24- 5-40（W/C＝ 60%以下） | m3  | 28400    | 28400    | 28400    |  |  |  | 091                             |
| T705848 | 生コンクリート（高炉B）      | 24- 8-40（W/C＝ 60%以下） | m3  | 28400    | 28400    | 28400    |  |  |  | 091                             |
| T705849 | 生コンクリート（高炉B）      | 24-12-40（W/C＝ 60%以下） | m3  | 28400    | 28400    | 28400    |  |  |  | 091                             |
|         |                   |                      |     |          |          |          |  |  |  |                                 |
| T705892 | 生コンクリート（高炉B）      | 27- 8-25（W/C＝ 60%以下） | m3  | 28700    | 28700    | 28700    |  |  |  | 093                             |
| T705893 | 生コンクリート（高炉B）      | 27-12-25（W/C＝ 60%以下） | m3  | 28700    | 28700    | 28700    |  |  |  | 093                             |
| T705894 | 生コンクリート（高炉B）      | 27- 8-40（W/C＝ 60%以下） | m3  | 28700    | 28700    | 28700    |  |  |  | 093                             |



(3)生コンクリート・舗装用生コンクリート

一 般 単 価 一 覧 表

平地区

|        |
|--------|
| 引き渡し場所 |
| 現場渡し   |

| 単価コード   | 名 称               | 規 格                      | 単 位 | 単 価      |          |          |  |  |  | 機労材<br>集 計<br>コード |
|---------|-------------------|--------------------------|-----|----------|----------|----------|--|--|--|-------------------|
|         |                   |                          |     | 07 10 15 | 07 11 15 | 07 12 15 |  |  |  |                   |
| T705895 | 生コンクリート（高炉B）      | 27-12-40（W/C＝ 60%以下）     | m3  | 28700    | 28700    | 28700    |  |  |  | 093               |
|         |                   |                          |     |          |          |          |  |  |  |                   |
| T705896 | 生コンクリート（高炉B）      | 30- 8-25（W/C＝ 60%以下）     | m3  | 29000    | 29000    | 29000    |  |  |  | 095               |
| T705897 | 生コンクリート（高炉B）      | 30-12-25（W/C＝ 60%以下）     | m3  | 29000    | 29000    | 29000    |  |  |  | 095               |
| T705898 | 生コンクリート（高炉B）      | 30- 8-40（W/C＝ 60%以下）     | m3  | 29000    | 29000    | 29000    |  |  |  | 095               |
| T705899 | 生コンクリート（高炉B）      | 30-12-40（W/C＝ 60%以下）     | m3  | 29000    | 29000    | 29000    |  |  |  | 095               |
|         | ●高炉B種【W/C＝ 55%以下】 |                          |     |          |          |          |  |  |  |                   |
| T705850 | 生コンクリート（高炉B）      | 21- 8-25（W/C＝ 55%以下）     | m3  | 28400    | 28400    | 28400    |  |  |  | 087               |
| T705851 | 生コンクリート（高炉B）      | 21-12-25（W/C＝ 55%以下）     | m3  | 28400    | 28400    | 28400    |  |  |  | 087               |
| T705860 | 生コンクリート（高炉B）      | 21- 8-40（W/C＝ 55%以下）     | m3  | 28400    | 28400    | 28400    |  |  |  | 087               |
| T705870 | 生コンクリート（高炉B）      | 21-12-40（W/C＝ 55%以下）     | m3  | 28400    | 28400    | 28400    |  |  |  | 087               |
|         |                   |                          |     |          |          |          |  |  |  |                   |
| T705880 | 生コンクリート（高炉B）      | 24- 8-25（W/C＝ 55%以下）     | m3  | 28400    | 28400    | 28400    |  |  |  | 090               |
| T705881 | 生コンクリート（高炉B）      | 24-12-25（W/C＝ 55%以下）     | m3  | 28400    | 28400    | 28400    |  |  |  | 090               |
| T705890 | 生コンクリート（高炉B）      | 24- 8-40（W/C＝ 55%以下）     | m3  | 28400    | 28400    | 28400    |  |  |  | 090               |
| T705891 | 生コンクリート（高炉B）      | 24-12-40（W/C＝ 55%以下）     | m3  | 28400    | 28400    | 28400    |  |  |  | 090               |
|         | ●舗装用・高炉           |                          |     |          |          |          |  |  |  |                   |
| T705920 | 生コンクリート（舗装用・高炉）   | 曲げ4.5-2.5-40（W/C＝ 55%以下） | m3  | 30500    | 30500    | 30500    |  |  |  | 037               |
| T705930 | 生コンクリート（舗装用・高炉）   | 曲げ4.5-6.5-40（W/C＝ 55%以下） | m3  | 30600    | 30600    | 30600    |  |  |  | 037               |
|         |                   |                          |     |          |          |          |  |  |  |                   |
|         | ※小型車運搬割増          |                          |     |          |          |          |  |  |  |                   |
| T9533   | 生コンクリート小型車運搬割増    | 4 t 車以下使用                | m3  | 2500     | 2500     | 2500     |  |  |  | 037               |
|         |                   |                          |     |          |          |          |  |  |  |                   |
|         |                   |                          |     |          |          |          |  |  |  |                   |
|         |                   |                          |     |          |          |          |  |  |  |                   |
|         |                   |                          |     |          |          |          |  |  |  |                   |
|         |                   |                          |     |          |          |          |  |  |  |                   |
|         |                   |                          |     |          |          |          |  |  |  |                   |
|         |                   |                          |     |          |          |          |  |  |  |                   |
|         |                   |                          |     |          |          |          |  |  |  |                   |
|         |                   |                          |     |          |          |          |  |  |  |                   |
|         |                   |                          |     |          |          |          |  |  |  |                   |
|         |                   |                          |     |          |          |          |  |  |  |                   |
|         |                   |                          |     |          |          |          |  |  |  |                   |

(4)生コンクリート・舗装用生コンクリート

一 般 単 価 一 覧 表

利賀地区

|        |
|--------|
| 引き渡し場所 |
| 現場渡し   |

| 単価コード   | 名 称           | 規 格                   | 単 位 | 単 価      |          |          |  |  |  | 機労材<br>集 計<br>コード |
|---------|---------------|-----------------------|-----|----------|----------|----------|--|--|--|-------------------|
|         |               |                       |     | 07 10 15 | 07 11 15 | 07 12 15 |  |  |  |                   |
| T7000   | 生コンクリート       |                       | m3  | -----    | -----    | -----    |  |  |  | 037               |
|         | ●【W/C＝ 65%以下】 |                       |     |          |          |          |  |  |  |                   |
| T7013   | 生コンクリート       | 18- 8-25 (W/C＝ 65%以下) | m3  | 27400    | 27400    | 27400    |  |  |  | 086               |
| T7014   | 生コンクリート       | 18-12-25 (W/C＝ 65%以下) | m3  | 27400    | 27400    | 27400    |  |  |  | 086               |
| T7016   | 生コンクリート       | 18- 5-40 (W/C＝ 65%以下) | m3  | 27400    | 27400    | 27400    |  |  |  | 086               |
| T7017   | 生コンクリート       | 18- 8-40 (W/C＝ 65%以下) | m3  | 27400    | 27400    | 27400    |  |  |  | 086               |
| T7018   | 生コンクリート       | 18-12-40 (W/C＝ 65%以下) | m3  | 27400    | 27400    | 27400    |  |  |  | 086               |
|         |               |                       |     |          |          |          |  |  |  |                   |
| T7020   | 生コンクリート       | 21- 8-25 (W/C＝ 65%以下) | m3  | 27700    | 27700    | 27700    |  |  |  | 089               |
| T7021   | 生コンクリート       | 21-12-25 (W/C＝ 65%以下) | m3  | 27700    | 27700    | 27700    |  |  |  | 089               |
| T7024   | 生コンクリート       | 21- 8-40 (W/C＝ 65%以下) | m3  | 27700    | 27700    | 27700    |  |  |  | 089               |
| T7025   | 生コンクリート       | 21-12-40 (W/C＝ 65%以下) | m3  | 27700    | 27700    | 27700    |  |  |  | 089               |
|         |               |                       |     |          |          |          |  |  |  |                   |
| T7026   | 生コンクリート       | 24- 8-25 (W/C＝ 65%以下) | m3  | 27900    | 27900    | 27900    |  |  |  | 092               |
| T7027   | 生コンクリート       | 24-12-25 (W/C＝ 65%以下) | m3  | 27900    | 27900    | 27900    |  |  |  | 092               |
| T7031   | 生コンクリート       | 24-12-40 (W/C＝ 65%以下) | m3  | 27900    | 27900    | 27900    |  |  |  | 092               |
|         | ●【W/C＝ 60%以下】 |                       |     |          |          |          |  |  |  |                   |
| T703200 | 生コンクリート       | 18- 8-25 (W/C＝ 60%以下) | m3  | 27700    | 27700    | 27700    |  |  |  | 085               |
| T703300 | 生コンクリート       | 18-12-25 (W/C＝ 60%以下) | m3  | 27700    | 27700    | 27700    |  |  |  | 085               |
| T703400 | 生コンクリート       | 18- 8-40 (W/C＝ 60%以下) | m3  | 27700    | 27700    | 27700    |  |  |  | 085               |
| T703510 | 生コンクリート       | 18-12-40 (W/C＝ 60%以下) | m3  | 27700    | 27700    | 27700    |  |  |  | 085               |
|         |               |                       |     |          |          |          |  |  |  |                   |
| T703520 | 生コンクリート       | 21- 8-25 (W/C＝ 60%以下) | m3  | 27700    | 27700    | 27700    |  |  |  | 088               |
| T703530 | 生コンクリート       | 21-12-25 (W/C＝ 60%以下) | m3  | 27700    | 27700    | 27700    |  |  |  | 088               |
| T703540 | 生コンクリート       | 21- 8-40 (W/C＝ 60%以下) | m3  | 27700    | 27700    | 27700    |  |  |  | 088               |
| T703550 | 生コンクリート       | 21-12-40 (W/C＝ 60%以下) | m3  | 27700    | 27700    | 27700    |  |  |  | 088               |
|         |               |                       |     |          |          |          |  |  |  |                   |
| T703560 | 生コンクリート       | 24- 8-25 (W/C＝ 60%以下) | m3  | 27900    | 27900    | 27900    |  |  |  | 091               |
| T703570 | 生コンクリート       | 24-12-25 (W/C＝ 60%以下) | m3  | 27900    | 27900    | 27900    |  |  |  | 091               |
| T7029   | 生コンクリート       | 24- 5-40 (W/C＝ 60%以下) | m3  | 27900    | 27900    | 27900    |  |  |  | 091               |

(4)生コンクリート・舗装用生コンクリート

一 般 単 価 一 覧 表

利賀地区

| 引き渡し場所 |
|--------|
| 現場渡し   |

| 単価コード   | 名 称           | 規 格                       | 単 位 | 単 価      |          |          |  |  |  | 機労材<br>集 計<br>コード |
|---------|---------------|---------------------------|-----|----------|----------|----------|--|--|--|-------------------|
|         |               |                           |     | 07 10 15 | 07 11 15 | 07 12 15 |  |  |  |                   |
| T7030   | 生コンクリート       | 24- 8-40 (W/C＝ 60%以下)     | m3  | 27900    | 27900    | 27900    |  |  |  | 091               |
| T703710 | 生コンクリート       | 24-12-40 (W/C＝ 60%以下)     | m3  | 27900    | 27900    | 27900    |  |  |  | 091               |
|         |               |                           |     |          |          |          |  |  |  |                   |
| T9503   | 生コンクリート       | 27- 8-25 (W/C＝ 60%以下)     | m3  | 28200    | 28200    | 28200    |  |  |  | 093               |
| T9504   | 生コンクリート       | 27-12-25 (W/C＝ 60%以下)     | m3  | 28200    | 28200    | 28200    |  |  |  | 093               |
| T9507   | 生コンクリート       | 27- 8-40 (W/C＝ 60%以下)     | m3  | 28200    | 28200    | 28200    |  |  |  | 093               |
| T9508   | 生コンクリート       | 27-12-40 (W/C＝ 60%以下)     | m3  | 28200    | 28200    | 28200    |  |  |  | 093               |
|         |               |                           |     |          |          |          |  |  |  |                   |
| T704010 | 生コンクリート       | 30- 8-25 (W/C＝ 60%以下)     | m3  | 28500    | 28500    | 28500    |  |  |  | 095               |
| T9512   | 生コンクリート       | 30-12-25 (W/C＝ 60%以下)     | m3  | 28500    | 28500    | 28500    |  |  |  | 095               |
| T9515   | 生コンクリート       | 30- 8-40 (W/C＝ 60%以下)     | m3  | 28500    | 28500    | 28500    |  |  |  | 095               |
| T9516   | 生コンクリート       | 30-12-40 (W/C＝ 60%以下)     | m3  | 28500    | 28500    | 28500    |  |  |  | 095               |
|         | ●【W/C＝ 55%以下】 |                           |     |          |          |          |  |  |  |                   |
| T9531   | 生コンクリート       | 18- 8-25 (W/C＝ 55%以下)     | m3  | 28200    | 28200    | 28200    |  |  |  | 084               |
|         |               |                           |     |          |          |          |  |  |  |                   |
| T9532   | 生コンクリート       | 21- 8-25 (W/C＝ 55%以下)     | m3  | 28200    | 28200    | 28200    |  |  |  | 087               |
| T704610 | 生コンクリート       | 21-12-25 (W/C＝ 55%以下)     | m3  | 28200    | 28200    | 28200    |  |  |  | 087               |
| T704710 | 生コンクリート       | 21- 8-40 (W/C＝ 55%以下)     | m3  | 28200    | 28200    | 28200    |  |  |  | 087               |
| T704800 | 生コンクリート       | 21-12-40 (W/C＝ 55%以下)     | m3  | 28200    | 28200    | 28200    |  |  |  | 087               |
|         |               |                           |     |          |          |          |  |  |  |                   |
| T704900 | 生コンクリート       | 24- 8-25 (W/C＝ 55%以下)     | m3  | 28200    | 28200    | 28200    |  |  |  | 090               |
| T704910 | 生コンクリート       | 24-12-25 (W/C＝ 55%以下)     | m3  | 28200    | 28200    | 28200    |  |  |  | 090               |
| T705000 | 生コンクリート       | 24- 8-40 (W/C＝ 55%以下)     | m3  | 28200    | 28200    | 28200    |  |  |  | 090               |
| T705010 | 生コンクリート       | 24-12-40 (W/C＝ 55%以下)     | m3  | 28200    | 28200    | 28200    |  |  |  | 090               |
|         |               |                           |     |          |          |          |  |  |  |                   |
| T7043   | 生コンクリート       | 30- 8-25 (W/C＝ 55%以下)     | m3  | 28500    | 28500    | 28500    |  |  |  | 094               |
|         | ●舗装用          |                           |     |          |          |          |  |  |  |                   |
| T7035   | 生コンクリート (舗装用) | 曲げ4.5-2.5-40 (W/C＝ 55%以下) | m3  | 30000    | 30000    | 30000    |  |  |  | 037               |
| T7036   | 生コンクリート (舗装用) | 曲げ4.5-6.5-40 (W/C＝ 55%以下) | m3  | 30100    | 30100    | 30100    |  |  |  | 037               |
|         |               |                           |     |          |          |          |  |  |  |                   |

(4)生コンクリート・舗装用生コンクリート

一 般 単 価 一 覧 表

利賀地区

|        |
|--------|
| 引き渡し場所 |
| 現場渡し   |

| 単価コード   | 名 称               | 規 格                  | 単 位 | 単 価      |          |          |  |  |  | 機労材<br>集 計<br>コード |
|---------|-------------------|----------------------|-----|----------|----------|----------|--|--|--|-------------------|
|         |                   |                      |     | 07 10 15 | 07 11 15 | 07 12 15 |  |  |  |                   |
|         | ●生モルタル            |                      |     |          |          |          |  |  |  |                   |
| T7045   | 生モルタル             | (1:2)                | m3  | 35600    | 35600    | 35600    |  |  |  | 037               |
| T7046   | 生モルタル             | (1:3)                | m3  | 33200    | 33200    | 33200    |  |  |  | 037               |
| T7047   | 生モルタル             |                      | m3  | -----    | -----    | -----    |  |  |  | 037               |
|         | ●高炉B種【W/C＝ 65%以下】 |                      |     |          |          |          |  |  |  |                   |
| T705200 | 生コンクリート（高炉B）      | 18- 8-25（W/C＝ 65%以下） | m3  | 27400    | 27400    | 27400    |  |  |  | 086               |
| T705300 | 生コンクリート（高炉B）      | 18-12-25（W/C＝ 65%以下） | m3  | 27400    | 27400    | 27400    |  |  |  | 086               |
| T705150 | 生コンクリート（高炉B）      | 18- 5-40（W/C＝ 65%以下） | m3  | 27400    | 27400    | 27400    |  |  |  | 086               |
| T7057   | 生コンクリート（高炉B）      | 18- 8-40（W/C＝ 65%以下） | m3  | 27400    | 27400    | 27400    |  |  |  | 086               |
| T7058   | 生コンクリート（高炉B）      | 18-12-40（W/C＝ 65%以下） | m3  | 27400    | 27400    | 27400    |  |  |  | 086               |
|         | ●高炉B種【W/C＝ 60%以下】 |                      |     |          |          |          |  |  |  |                   |
| T705810 | 生コンクリート（高炉B）      | 18- 8-25（W/C＝ 60%以下） | m3  | 27700    | 27700    | 27700    |  |  |  | 085               |
| T705820 | 生コンクリート（高炉B）      | 18-12-25（W/C＝ 60%以下） | m3  | 27700    | 27700    | 27700    |  |  |  | 085               |
| T705830 | 生コンクリート（高炉B）      | 18- 8-40（W/C＝ 60%以下） | m3  | 27700    | 27700    | 27700    |  |  |  | 085               |
| T705840 | 生コンクリート（高炉B）      | 18-12-40（W/C＝ 60%以下） | m3  | 27700    | 27700    | 27700    |  |  |  | 085               |
|         |                   |                      |     |          |          |          |  |  |  |                   |
| T705841 | 生コンクリート（高炉B）      | 21- 8-25（W/C＝ 60%以下） | m3  | 27700    | 27700    | 27700    |  |  |  | 088               |
| T705842 | 生コンクリート（高炉B）      | 21-12-25（W/C＝ 60%以下） | m3  | 27700    | 27700    | 27700    |  |  |  | 088               |
| T705843 | 生コンクリート（高炉B）      | 21- 8-40（W/C＝ 60%以下） | m3  | 27700    | 27700    | 27700    |  |  |  | 088               |
| T705844 | 生コンクリート（高炉B）      | 21-12-40（W/C＝ 60%以下） | m3  | 27700    | 27700    | 27700    |  |  |  | 088               |
|         |                   |                      |     |          |          |          |  |  |  |                   |
| T705846 | 生コンクリート（高炉B）      | 24- 8-25（W/C＝ 60%以下） | m3  | 27900    | 27900    | 27900    |  |  |  | 091               |
| T705847 | 生コンクリート（高炉B）      | 24-12-25（W/C＝ 60%以下） | m3  | 27900    | 27900    | 27900    |  |  |  | 091               |
| T705845 | 生コンクリート（高炉B）      | 24- 5-40（W/C＝ 60%以下） | m3  | 27900    | 27900    | 27900    |  |  |  | 091               |
| T705848 | 生コンクリート（高炉B）      | 24- 8-40（W/C＝ 60%以下） | m3  | 27900    | 27900    | 27900    |  |  |  | 091               |
| T705849 | 生コンクリート（高炉B）      | 24-12-40（W/C＝ 60%以下） | m3  | 27900    | 27900    | 27900    |  |  |  | 091               |
|         |                   |                      |     |          |          |          |  |  |  |                   |
| T705892 | 生コンクリート（高炉B）      | 27- 8-25（W/C＝ 60%以下） | m3  | 28200    | 28200    | 28200    |  |  |  | 093               |
| T705893 | 生コンクリート（高炉B）      | 27-12-25（W/C＝ 60%以下） | m3  | 28200    | 28200    | 28200    |  |  |  | 093               |
| T705894 | 生コンクリート（高炉B）      | 27- 8-40（W/C＝ 60%以下） | m3  | 28200    | 28200    | 28200    |  |  |  | 093               |

# 一般単価一覧表

引き渡し場所

現場渡し

[illegible]

(5)生コンクリート・舗装用生コンクリート

一 般 単 価 一 覧 表

魚津地区

|        |
|--------|
| 引き渡し場所 |
| 現場渡し   |

| 単価コード   | 名 称           | 規 格                   | 単 位 | 単 価      |          |          |  |  |  | 機労材<br>集 計<br>コード |
|---------|---------------|-----------------------|-----|----------|----------|----------|--|--|--|-------------------|
|         |               |                       |     | 07 10 15 | 07 11 15 | 07 12 15 |  |  |  |                   |
| T7000   | 生コンクリート       |                       | m3  | -----    | -----    | -----    |  |  |  | 037               |
|         | ●【W/C＝ 65%以下】 |                       |     |          |          |          |  |  |  |                   |
| T7013   | 生コンクリート       | 18- 8-25 (W/C＝ 65%以下) | m3  | 22500    | 22500    | 22500    |  |  |  | 086               |
| T7014   | 生コンクリート       | 18-12-25 (W/C＝ 65%以下) | m3  | 22500    | 22500    | 22500    |  |  |  | 086               |
| T7016   | 生コンクリート       | 18- 5-40 (W/C＝ 65%以下) | m3  | 22500    | 22500    | 22500    |  |  |  | 086               |
| T7017   | 生コンクリート       | 18- 8-40 (W/C＝ 65%以下) | m3  | 22500    | 22500    | 22500    |  |  |  | 086               |
| T7018   | 生コンクリート       | 18-12-40 (W/C＝ 65%以下) | m3  | 22500    | 22500    | 22500    |  |  |  | 086               |
|         |               |                       |     |          |          |          |  |  |  |                   |
| T7020   | 生コンクリート       | 21- 8-25 (W/C＝ 65%以下) | m3  | 22700    | 22700    | 22700    |  |  |  | 089               |
| T7021   | 生コンクリート       | 21-12-25 (W/C＝ 65%以下) | m3  | 22700    | 22700    | 22700    |  |  |  | 089               |
| T7024   | 生コンクリート       | 21- 8-40 (W/C＝ 65%以下) | m3  | 22700    | 22700    | 22700    |  |  |  | 089               |
| T7025   | 生コンクリート       | 21-12-40 (W/C＝ 65%以下) | m3  | 22700    | 22700    | 22700    |  |  |  | 089               |
|         |               |                       |     |          |          |          |  |  |  |                   |
| T7026   | 生コンクリート       | 24- 8-25 (W/C＝ 65%以下) | m3  | 23000    | 23000    | 23000    |  |  |  | 092               |
| T7027   | 生コンクリート       | 24-12-25 (W/C＝ 65%以下) | m3  | 23000    | 23000    | 23000    |  |  |  | 092               |
| T7031   | 生コンクリート       | 24-12-40 (W/C＝ 65%以下) | m3  | 23000    | 23000    | 23000    |  |  |  | 092               |
|         | ●【W/C＝ 60%以下】 |                       |     |          |          |          |  |  |  |                   |
| T703200 | 生コンクリート       | 18- 8-25 (W/C＝ 60%以下) | m3  | 22700    | 22700    | 22700    |  |  |  | 085               |
| T703300 | 生コンクリート       | 18-12-25 (W/C＝ 60%以下) | m3  | 22700    | 22700    | 22700    |  |  |  | 085               |
| T703400 | 生コンクリート       | 18- 8-40 (W/C＝ 60%以下) | m3  | 22700    | 22700    | 22700    |  |  |  | 085               |
| T703510 | 生コンクリート       | 18-12-40 (W/C＝ 60%以下) | m3  | 22700    | 22700    | 22700    |  |  |  | 085               |
|         |               |                       |     |          |          |          |  |  |  |                   |
| T703520 | 生コンクリート       | 21- 8-25 (W/C＝ 60%以下) | m3  | 22700    | 22700    | 22700    |  |  |  | 088               |
| T703530 | 生コンクリート       | 21-12-25 (W/C＝ 60%以下) | m3  | 22700    | 22700    | 22700    |  |  |  | 088               |
| T703540 | 生コンクリート       | 21- 8-40 (W/C＝ 60%以下) | m3  | 22700    | 22700    | 22700    |  |  |  | 088               |
| T703550 | 生コンクリート       | 21-12-40 (W/C＝ 60%以下) | m3  | 22700    | 22700    | 22700    |  |  |  | 088               |
|         |               |                       |     |          |          |          |  |  |  |                   |
| T703560 | 生コンクリート       | 24- 8-25 (W/C＝ 60%以下) | m3  | 23000    | 23000    | 23000    |  |  |  | 091               |
| T703570 | 生コンクリート       | 24-12-25 (W/C＝ 60%以下) | m3  | 23000    | 23000    | 23000    |  |  |  | 091               |
| T7029   | 生コンクリート       | 24- 5-40 (W/C＝ 60%以下) | m3  | 23000    | 23000    | 23000    |  |  |  | 091               |

(5)生コンクリート・舗装用生コンクリート

一 般 単 価 一 覧 表

魚津地区

|        |
|--------|
| 引き渡し場所 |
| 現場渡し   |

| 単価コード   | 名 称           | 規 格                       | 単 位 | 単 価      |          |          |  |  |  | 機労材<br>集 計<br>コード |
|---------|---------------|---------------------------|-----|----------|----------|----------|--|--|--|-------------------|
|         |               |                           |     | 07 10 15 | 07 11 15 | 07 12 15 |  |  |  |                   |
| T7030   | 生コンクリート       | 24- 8-40 (W/C＝ 60%以下)     | m3  | 23000    | 23000    | 23000    |  |  |  | 091               |
| T703710 | 生コンクリート       | 24-12-40 (W/C＝ 60%以下)     | m3  | 23000    | 23000    | 23000    |  |  |  | 091               |
|         |               |                           |     |          |          |          |  |  |  |                   |
| T9503   | 生コンクリート       | 27- 8-25 (W/C＝ 60%以下)     | m3  | 23300    | 23300    | 23300    |  |  |  | 093               |
| T9504   | 生コンクリート       | 27-12-25 (W/C＝ 60%以下)     | m3  | 23300    | 23300    | 23300    |  |  |  | 093               |
| T9507   | 生コンクリート       | 27- 8-40 (W/C＝ 60%以下)     | m3  | 23300    | 23300    | 23300    |  |  |  | 093               |
| T9508   | 生コンクリート       | 27-12-40 (W/C＝ 60%以下)     | m3  | 23300    | 23300    | 23300    |  |  |  | 093               |
|         |               |                           |     |          |          |          |  |  |  |                   |
| T704010 | 生コンクリート       | 30- 8-25 (W/C＝ 60%以下)     | m3  | 23600    | 23600    | 23600    |  |  |  | 095               |
| T9512   | 生コンクリート       | 30-12-25 (W/C＝ 60%以下)     | m3  | 23600    | 23600    | 23600    |  |  |  | 095               |
| T9515   | 生コンクリート       | 30- 8-40 (W/C＝ 60%以下)     | m3  | 23600    | 23600    | 23600    |  |  |  | 095               |
| T9516   | 生コンクリート       | 30-12-40 (W/C＝ 60%以下)     | m3  | 23600    | 23600    | 23600    |  |  |  | 095               |
|         | ●【W/C＝ 55%以下】 |                           |     |          |          |          |  |  |  |                   |
| T9531   | 生コンクリート       | 18- 8-25 (W/C＝ 55%以下)     | m3  | 23300    | 23300    | 23300    |  |  |  | 084               |
|         |               |                           |     |          |          |          |  |  |  |                   |
| T9532   | 生コンクリート       | 21- 8-25 (W/C＝ 55%以下)     | m3  | 23300    | 23300    | 23300    |  |  |  | 087               |
| T704610 | 生コンクリート       | 21-12-25 (W/C＝ 55%以下)     | m3  | 23300    | 23300    | 23300    |  |  |  | 087               |
| T704710 | 生コンクリート       | 21- 8-40 (W/C＝ 55%以下)     | m3  | 23300    | 23300    | 23300    |  |  |  | 087               |
| T704800 | 生コンクリート       | 21-12-40 (W/C＝ 55%以下)     | m3  | 23300    | 23300    | 23300    |  |  |  | 087               |
|         |               |                           |     |          |          |          |  |  |  |                   |
| T704900 | 生コンクリート       | 24- 8-25 (W/C＝ 55%以下)     | m3  | 23300    | 23300    | 23300    |  |  |  | 090               |
| T704910 | 生コンクリート       | 24-12-25 (W/C＝ 55%以下)     | m3  | 23300    | 23300    | 23300    |  |  |  | 090               |
| T705000 | 生コンクリート       | 24- 8-40 (W/C＝ 55%以下)     | m3  | 23300    | 23300    | 23300    |  |  |  | 090               |
| T705010 | 生コンクリート       | 24-12-40 (W/C＝ 55%以下)     | m3  | 23300    | 23300    | 23300    |  |  |  | 090               |
|         |               |                           |     |          |          |          |  |  |  |                   |
| T7043   | 生コンクリート       | 30- 8-25 (W/C＝ 55%以下)     | m3  | 23600    | 23600    | 23600    |  |  |  | 094               |
|         | ●舗装用          |                           |     |          |          |          |  |  |  |                   |
| T7035   | 生コンクリート (舗装用) | 曲げ4.5-2.5-40 (W/C＝ 55%以下) | m3  | -----    | -----    | -----    |  |  |  | 037               |
| T7036   | 生コンクリート (舗装用) | 曲げ4.5-6.5-40 (W/C＝ 55%以下) | m3  | 24300    | 24300    | 24300    |  |  |  | 037               |
|         |               |                           |     |          |          |          |  |  |  |                   |

(5)生コンクリート・舗装用生コンクリート

一 般 単 価 一 覧 表

魚津地区

|        |
|--------|
| 引き渡し場所 |
| 現場渡し   |

| 単価コード   | 名 称               | 規 格                  | 単 位 | 単 価      |          |          |  |  |  | 機<br>集<br>計<br>材<br>コ<br>ー<br>ド |
|---------|-------------------|----------------------|-----|----------|----------|----------|--|--|--|---------------------------------|
|         |                   |                      |     | 07 10 15 | 07 11 15 | 07 12 15 |  |  |  |                                 |
|         | ●生モルタル            |                      |     |          |          |          |  |  |  |                                 |
| T7045   | 生モルタル             | (1:2)                | m3  | 29000    | 29000    | 29000    |  |  |  | 037                             |
| T7046   | 生モルタル             | (1:3)                | m3  | 27100    | 27100    | 27100    |  |  |  | 037                             |
| T7047   | 生モルタル             |                      | m3  | -----    | -----    | -----    |  |  |  | 037                             |
|         | ●高炉B種【W/C＝ 65%以下】 |                      |     |          |          |          |  |  |  |                                 |
| T705200 | 生コンクリート（高炉B）      | 18- 8-25（W/C＝ 65%以下） | m3  | 22500    | 22500    | 22500    |  |  |  | 086                             |
| T705300 | 生コンクリート（高炉B）      | 18-12-25（W/C＝ 65%以下） | m3  | 22500    | 22500    | 22500    |  |  |  | 086                             |
| T705150 | 生コンクリート（高炉B）      | 18- 5-40（W/C＝ 65%以下） | m3  | 22500    | 22500    | 22500    |  |  |  | 086                             |
| T7057   | 生コンクリート（高炉B）      | 18- 8-40（W/C＝ 65%以下） | m3  | 22500    | 22500    | 22500    |  |  |  | 086                             |
| T7058   | 生コンクリート（高炉B）      | 18-12-40（W/C＝ 65%以下） | m3  | 22500    | 22500    | 22500    |  |  |  | 086                             |
|         | ●高炉B種【W/C＝ 60%以下】 |                      |     |          |          |          |  |  |  |                                 |
| T705810 | 生コンクリート（高炉B）      | 18- 8-25（W/C＝ 60%以下） | m3  | 22700    | 22700    | 22700    |  |  |  | 085                             |
| T705820 | 生コンクリート（高炉B）      | 18-12-25（W/C＝ 60%以下） | m3  | 22700    | 22700    | 22700    |  |  |  | 085                             |
| T705830 | 生コンクリート（高炉B）      | 18- 8-40（W/C＝ 60%以下） | m3  | 22700    | 22700    | 22700    |  |  |  | 085                             |
| T705840 | 生コンクリート（高炉B）      | 18-12-40（W/C＝ 60%以下） | m3  | 22700    | 22700    | 22700    |  |  |  | 085                             |
|         |                   |                      |     |          |          |          |  |  |  |                                 |
| T705841 | 生コンクリート（高炉B）      | 21- 8-25（W/C＝ 60%以下） | m3  | 22700    | 22700    | 22700    |  |  |  | 088                             |
| T705842 | 生コンクリート（高炉B）      | 21-12-25（W/C＝ 60%以下） | m3  | 22700    | 22700    | 22700    |  |  |  | 088                             |
| T705843 | 生コンクリート（高炉B）      | 21- 8-40（W/C＝ 60%以下） | m3  | 22700    | 22700    | 22700    |  |  |  | 088                             |
| T705844 | 生コンクリート（高炉B）      | 21-12-40（W/C＝ 60%以下） | m3  | 22700    | 22700    | 22700    |  |  |  | 088                             |
|         |                   |                      |     |          |          |          |  |  |  |                                 |
| T705846 | 生コンクリート（高炉B）      | 24- 8-25（W/C＝ 60%以下） | m3  | 23000    | 23000    | 23000    |  |  |  | 091                             |
| T705847 | 生コンクリート（高炉B）      | 24-12-25（W/C＝ 60%以下） | m3  | 23000    | 23000    | 23000    |  |  |  | 091                             |
| T705845 | 生コンクリート（高炉B）      | 24- 5-40（W/C＝ 60%以下） | m3  | 23000    | 23000    | 23000    |  |  |  | 091                             |
| T705848 | 生コンクリート（高炉B）      | 24- 8-40（W/C＝ 60%以下） | m3  | 23000    | 23000    | 23000    |  |  |  | 091                             |
| T705849 | 生コンクリート（高炉B）      | 24-12-40（W/C＝ 60%以下） | m3  | 23000    | 23000    | 23000    |  |  |  | 091                             |
|         |                   |                      |     |          |          |          |  |  |  |                                 |
| T705892 | 生コンクリート（高炉B）      | 27- 8-25（W/C＝ 60%以下） | m3  | 23300    | 23300    | 23300    |  |  |  | 093                             |
| T705893 | 生コンクリート（高炉B）      | 27-12-25（W/C＝ 60%以下） | m3  | 23300    | 23300    | 23300    |  |  |  | 093                             |
| T705894 | 生コンクリート（高炉B）      | 27- 8-40（W/C＝ 60%以下） | m3  | 23300    | 23300    | 23300    |  |  |  | 093                             |



# 一般単価一覧表

引き渡し場所

現場渡し

機 材  
集 計  
コード

(6)生コンクリート・舗装用生コンクリート

一 般 単 価 一 覧 表

氷見地区

|        |
|--------|
| 引き渡し場所 |
| 現場渡し   |

| 単価コード   | 名 称           | 規 格                   | 単 位 | 単 価      |          |          |  |  |  | 機労材<br>集 計<br>コード |
|---------|---------------|-----------------------|-----|----------|----------|----------|--|--|--|-------------------|
|         |               |                       |     | 07 10 15 | 07 11 15 | 07 12 15 |  |  |  |                   |
| T7000   | 生コンクリート       |                       | m3  | -----    | -----    | -----    |  |  |  | 037               |
|         | ●【W/C＝ 65%以下】 |                       |     |          |          |          |  |  |  |                   |
| T7013   | 生コンクリート       | 18- 8-25 (W/C＝ 65%以下) | m3  | 22900    | 22900    | 22900    |  |  |  | 086               |
| T7014   | 生コンクリート       | 18-12-25 (W/C＝ 65%以下) | m3  | 22900    | 22900    | 22900    |  |  |  | 086               |
| T7016   | 生コンクリート       | 18- 5-40 (W/C＝ 65%以下) | m3  | 22900    | 22900    | 22900    |  |  |  | 086               |
| T7017   | 生コンクリート       | 18- 8-40 (W/C＝ 65%以下) | m3  | 22900    | 22900    | 22900    |  |  |  | 086               |
| T7018   | 生コンクリート       | 18-12-40 (W/C＝ 65%以下) | m3  | 22900    | 22900    | 22900    |  |  |  | 086               |
|         |               |                       |     |          |          |          |  |  |  |                   |
| T7020   | 生コンクリート       | 21- 8-25 (W/C＝ 65%以下) | m3  | 22900    | 22900    | 22900    |  |  |  | 089               |
| T7021   | 生コンクリート       | 21-12-25 (W/C＝ 65%以下) | m3  | 22900    | 22900    | 22900    |  |  |  | 089               |
| T7024   | 生コンクリート       | 21- 8-40 (W/C＝ 65%以下) | m3  | 22900    | 22900    | 22900    |  |  |  | 089               |
| T7025   | 生コンクリート       | 21-12-40 (W/C＝ 65%以下) | m3  | 22900    | 22900    | 22900    |  |  |  | 089               |
|         |               |                       |     |          |          |          |  |  |  |                   |
| T7026   | 生コンクリート       | 24- 8-25 (W/C＝ 65%以下) | m3  | 23300    | 23300    | 23300    |  |  |  | 092               |
| T7027   | 生コンクリート       | 24-12-25 (W/C＝ 65%以下) | m3  | 23300    | 23300    | 23300    |  |  |  | 092               |
| T7031   | 生コンクリート       | 24-12-40 (W/C＝ 65%以下) | m3  | 23300    | 23300    | 23300    |  |  |  | 092               |
|         | ●【W/C＝ 60%以下】 |                       |     |          |          |          |  |  |  |                   |
| T703200 | 生コンクリート       | 18- 8-25 (W/C＝ 60%以下) | m3  | *非開示*    | *非開示*    | *非開示*    |  |  |  | 085               |
| T703300 | 生コンクリート       | 18-12-25 (W/C＝ 60%以下) | m3  | *非開示*    | *非開示*    | *非開示*    |  |  |  | 085               |
| T703400 | 生コンクリート       | 18- 8-40 (W/C＝ 60%以下) | m3  | *非開示*    | *非開示*    | *非開示*    |  |  |  | 085               |
| T703510 | 生コンクリート       | 18-12-40 (W/C＝ 60%以下) | m3  | *非開示*    | *非開示*    | *非開示*    |  |  |  | 085               |
|         |               |                       |     |          |          |          |  |  |  |                   |
| T703520 | 生コンクリート       | 21- 8-25 (W/C＝ 60%以下) | m3  | 23300    | 23300    | 23300    |  |  |  | 088               |
| T703530 | 生コンクリート       | 21-12-25 (W/C＝ 60%以下) | m3  | 23300    | 23300    | 23300    |  |  |  | 088               |
| T703540 | 生コンクリート       | 21- 8-40 (W/C＝ 60%以下) | m3  | 23300    | 23300    | 23300    |  |  |  | 088               |
| T703550 | 生コンクリート       | 21-12-40 (W/C＝ 60%以下) | m3  | 23300    | 23300    | 23300    |  |  |  | 088               |
|         |               |                       |     |          |          |          |  |  |  |                   |
| T703560 | 生コンクリート       | 24- 8-25 (W/C＝ 60%以下) | m3  | 23300    | 23300    | 23300    |  |  |  | 091               |
| T703570 | 生コンクリート       | 24-12-25 (W/C＝ 60%以下) | m3  | 23300    | 23300    | 23300    |  |  |  | 091               |
| T7029   | 生コンクリート       | 24- 5-40 (W/C＝ 60%以下) | m3  | 23300    | 23300    | 23300    |  |  |  | 091               |

(6)生コンクリート・舗装用生コンクリート

一 般 単 価 一 覧 表

氷見地区

|        |
|--------|
| 引き渡し場所 |
| 現場渡し   |

| 単価コード   | 名 称           | 規 格                       | 単 位 | 単 価      |          |          |  |  |  | 機労材<br>集 計<br>コード |
|---------|---------------|---------------------------|-----|----------|----------|----------|--|--|--|-------------------|
|         |               |                           |     | 07 10 15 | 07 11 15 | 07 12 15 |  |  |  |                   |
| T7030   | 生コンクリート       | 24- 8-40 (W/C＝ 60%以下)     | m3  | 23300    | 23300    | 23300    |  |  |  | 091               |
| T703710 | 生コンクリート       | 24-12-40 (W/C＝ 60%以下)     | m3  | 23300    | 23300    | 23300    |  |  |  | 091               |
|         |               |                           |     |          |          |          |  |  |  |                   |
| T9503   | 生コンクリート       | 27- 8-25 (W/C＝ 60%以下)     | m3  | 23700    | 23700    | 23700    |  |  |  | 093               |
| T9504   | 生コンクリート       | 27-12-25 (W/C＝ 60%以下)     | m3  | 23700    | 23700    | 23700    |  |  |  | 093               |
| T9507   | 生コンクリート       | 27- 8-40 (W/C＝ 60%以下)     | m3  | 23700    | 23700    | 23700    |  |  |  | 093               |
| T9508   | 生コンクリート       | 27-12-40 (W/C＝ 60%以下)     | m3  | 23700    | 23700    | 23700    |  |  |  | 093               |
|         |               |                           |     |          |          |          |  |  |  |                   |
| T704010 | 生コンクリート       | 30- 8-25 (W/C＝ 60%以下)     | m3  | 24100    | 24100    | 24100    |  |  |  | 095               |
| T9512   | 生コンクリート       | 30-12-25 (W/C＝ 60%以下)     | m3  | 24100    | 24100    | 24100    |  |  |  | 095               |
| T9515   | 生コンクリート       | 30- 8-40 (W/C＝ 60%以下)     | m3  | 24100    | 24100    | 24100    |  |  |  | 095               |
| T9516   | 生コンクリート       | 30-12-40 (W/C＝ 60%以下)     | m3  | 24100    | 24100    | 24100    |  |  |  | 095               |
|         | ●【W/C＝ 55%以下】 |                           |     |          |          |          |  |  |  |                   |
| T9531   | 生コンクリート       | 18- 8-25 (W/C＝ 55%以下)     | m3  | 23700    | 23700    | 23700    |  |  |  | 084               |
|         |               |                           |     |          |          |          |  |  |  |                   |
| T9532   | 生コンクリート       | 21- 8-25 (W/C＝ 55%以下)     | m3  | *非開示*    | *非開示*    | *非開示*    |  |  |  | 087               |
| T704610 | 生コンクリート       | 21-12-25 (W/C＝ 55%以下)     | m3  | *非開示*    | *非開示*    | *非開示*    |  |  |  | 087               |
| T704710 | 生コンクリート       | 21- 8-40 (W/C＝ 55%以下)     | m3  | *非開示*    | *非開示*    | *非開示*    |  |  |  | 087               |
| T704800 | 生コンクリート       | 21-12-40 (W/C＝ 55%以下)     | m3  | *非開示*    | *非開示*    | *非開示*    |  |  |  | 087               |
|         |               |                           |     |          |          |          |  |  |  |                   |
| T704900 | 生コンクリート       | 24- 8-25 (W/C＝ 55%以下)     | m3  | *非開示*    | *非開示*    | *非開示*    |  |  |  | 090               |
| T704910 | 生コンクリート       | 24-12-25 (W/C＝ 55%以下)     | m3  | *非開示*    | *非開示*    | *非開示*    |  |  |  | 090               |
| T705000 | 生コンクリート       | 24- 8-40 (W/C＝ 55%以下)     | m3  | *非開示*    | *非開示*    | *非開示*    |  |  |  | 090               |
| T705010 | 生コンクリート       | 24-12-40 (W/C＝ 55%以下)     | m3  | 23700    | 23700    | 23700    |  |  |  | 090               |
|         |               |                           |     |          |          |          |  |  |  |                   |
| T7043   | 生コンクリート       | 30- 8-25 (W/C＝ 55%以下)     | m3  | *非開示*    | *非開示*    | *非開示*    |  |  |  | 094               |
|         | ●舗装用          |                           |     |          |          |          |  |  |  |                   |
| T7035   | 生コンクリート (舗装用) | 曲げ4.5-2.5-40 (W/C＝ 55%以下) | m3  | *非開示*    | *非開示*    | *非開示*    |  |  |  | 037               |
| T7036   | 生コンクリート (舗装用) | 曲げ4.5-6.5-40 (W/C＝ 55%以下) | m3  | *非開示*    | *非開示*    | *非開示*    |  |  |  | 037               |
|         |               |                           |     |          |          |          |  |  |  |                   |

(6)生コンクリート・舗装用生コンクリート

一 般 単 価 一 覧 表

氷見地区

|        |
|--------|
| 引き渡し場所 |
| 現場渡し   |

| 単価コード   | 名 称               | 規 格                  | 単 位 | 単 価      |          |          |  |  |  | 機労材<br>集 計<br>コード |
|---------|-------------------|----------------------|-----|----------|----------|----------|--|--|--|-------------------|
|         |                   |                      |     | 07 10 15 | 07 11 15 | 07 12 15 |  |  |  |                   |
|         | ●生モルタル            |                      |     |          |          |          |  |  |  |                   |
| T7045   | 生モルタル             | (1:2)                | m3  | 30200    | 30200    | 30200    |  |  |  | 037               |
| T7046   | 生モルタル             | (1:3)                | m3  | 28000    | 28000    | 28000    |  |  |  | 037               |
| T7047   | 生モルタル             |                      | m3  | -----    | -----    | -----    |  |  |  | 037               |
|         | ●高炉B種【W/C＝ 65%以下】 |                      |     |          |          |          |  |  |  |                   |
| T705200 | 生コンクリート（高炉B）      | 18- 8-25（W/C＝ 65%以下） | m3  | *非開示*    | *非開示*    | *非開示*    |  |  |  | 086               |
| T705300 | 生コンクリート（高炉B）      | 18-12-25（W/C＝ 65%以下） | m3  | 22900    | 22900    | 22900    |  |  |  | 086               |
| T705150 | 生コンクリート（高炉B）      | 18- 5-40（W/C＝ 65%以下） | m3  | 22900    | 22900    | 22900    |  |  |  | 086               |
| T7057   | 生コンクリート（高炉B）      | 18- 8-40（W/C＝ 65%以下） | m3  | *非開示*    | *非開示*    | *非開示*    |  |  |  | 086               |
| T7058   | 生コンクリート（高炉B）      | 18-12-40（W/C＝ 65%以下） | m3  | 22900    | 22900    | 22900    |  |  |  | 086               |
|         | ●高炉B種【W/C＝ 60%以下】 |                      |     |          |          |          |  |  |  |                   |
| T705810 | 生コンクリート（高炉B）      | 18- 8-25（W/C＝ 60%以下） | m3  | *非開示*    | *非開示*    | *非開示*    |  |  |  | 085               |
| T705820 | 生コンクリート（高炉B）      | 18-12-25（W/C＝ 60%以下） | m3  | 23300    | 23300    | 23300    |  |  |  | 085               |
| T705830 | 生コンクリート（高炉B）      | 18- 8-40（W/C＝ 60%以下） | m3  | *非開示*    | *非開示*    | *非開示*    |  |  |  | 085               |
| T705840 | 生コンクリート（高炉B）      | 18-12-40（W/C＝ 60%以下） | m3  | 23300    | 23300    | 23300    |  |  |  | 085               |
|         |                   |                      |     |          |          |          |  |  |  |                   |
| T705841 | 生コンクリート（高炉B）      | 21- 8-25（W/C＝ 60%以下） | m3  | 23300    | 23300    | 23300    |  |  |  | 088               |
| T705842 | 生コンクリート（高炉B）      | 21-12-25（W/C＝ 60%以下） | m3  | 23300    | 23300    | 23300    |  |  |  | 088               |
| T705843 | 生コンクリート（高炉B）      | 21- 8-40（W/C＝ 60%以下） | m3  | 23300    | 23300    | 23300    |  |  |  | 088               |
| T705844 | 生コンクリート（高炉B）      | 21-12-40（W/C＝ 60%以下） | m3  | 23300    | 23300    | 23300    |  |  |  | 088               |
|         |                   |                      |     |          |          |          |  |  |  |                   |
| T705846 | 生コンクリート（高炉B）      | 24- 8-25（W/C＝ 60%以下） | m3  | 23300    | 23300    | 23300    |  |  |  | 091               |
| T705847 | 生コンクリート（高炉B）      | 24-12-25（W/C＝ 60%以下） | m3  | 23300    | 23300    | 23300    |  |  |  | 091               |
| T705845 | 生コンクリート（高炉B）      | 24- 5-40（W/C＝ 60%以下） | m3  | 23300    | 23300    | 23300    |  |  |  | 091               |
| T705848 | 生コンクリート（高炉B）      | 24- 8-40（W/C＝ 60%以下） | m3  | 23300    | 23300    | 23300    |  |  |  | 091               |
| T705849 | 生コンクリート（高炉B）      | 24-12-40（W/C＝ 60%以下） | m3  | 23300    | 23300    | 23300    |  |  |  | 091               |
|         |                   |                      |     |          |          |          |  |  |  |                   |
| T705892 | 生コンクリート（高炉B）      | 27- 8-25（W/C＝ 60%以下） | m3  | 23700    | 23700    | 23700    |  |  |  | 093               |
| T705893 | 生コンクリート（高炉B）      | 27-12-25（W/C＝ 60%以下） | m3  | 23700    | 23700    | 23700    |  |  |  | 093               |
| T705894 | 生コンクリート（高炉B）      | 27- 8-40（W/C＝ 60%以下） | m3  | 23700    | 23700    | 23700    |  |  |  | 093               |

(6)生コンクリート・舗装用生コンクリート

一 般 単 価 一 覧 表

氷見地区

|        |
|--------|
| 引き渡し場所 |
| 現場渡し   |

| 単価コード   | 名 称               | 規 格                      | 単 位 | 単 価      |          |          |  |  |  | 機<br>集<br>計<br>材<br>コ<br>ー<br>ド |
|---------|-------------------|--------------------------|-----|----------|----------|----------|--|--|--|---------------------------------|
|         |                   |                          |     | 07 10 15 | 07 11 15 | 07 12 15 |  |  |  |                                 |
| T705895 | 生コンクリート（高炉B）      | 27-12-40（W/C＝ 60%以下）     | m3  | 23700    | 23700    | 23700    |  |  |  | 093                             |
|         |                   |                          |     |          |          |          |  |  |  |                                 |
| T705896 | 生コンクリート（高炉B）      | 30- 8-25（W/C＝ 60%以下）     | m3  | 24100    | 24100    | 24100    |  |  |  | 095                             |
| T705897 | 生コンクリート（高炉B）      | 30-12-25（W/C＝ 60%以下）     | m3  | 24100    | 24100    | 24100    |  |  |  | 095                             |
| T705898 | 生コンクリート（高炉B）      | 30- 8-40（W/C＝ 60%以下）     | m3  | 24100    | 24100    | 24100    |  |  |  | 095                             |
| T705899 | 生コンクリート（高炉B）      | 30-12-40（W/C＝ 60%以下）     | m3  | 24100    | 24100    | 24100    |  |  |  | 095                             |
|         | ●高炉B種【W/C＝ 55%以下】 |                          |     |          |          |          |  |  |  |                                 |
| T705850 | 生コンクリート（高炉B）      | 21- 8-25（W/C＝ 55%以下）     | m3  | *非開示*    | *非開示*    | *非開示*    |  |  |  | 087                             |
| T705851 | 生コンクリート（高炉B）      | 21-12-25（W/C＝ 55%以下）     | m3  | *非開示*    | *非開示*    | *非開示*    |  |  |  | 087                             |
| T705860 | 生コンクリート（高炉B）      | 21- 8-40（W/C＝ 55%以下）     | m3  | *非開示*    | *非開示*    | *非開示*    |  |  |  | 087                             |
| T705870 | 生コンクリート（高炉B）      | 21-12-40（W/C＝ 55%以下）     | m3  | *非開示*    | *非開示*    | *非開示*    |  |  |  | 087                             |
|         |                   |                          |     |          |          |          |  |  |  |                                 |
| T705880 | 生コンクリート（高炉B）      | 24- 8-25（W/C＝ 55%以下）     | m3  | *非開示*    | *非開示*    | *非開示*    |  |  |  | 090                             |
| T705881 | 生コンクリート（高炉B）      | 24-12-25（W/C＝ 55%以下）     | m3  | *非開示*    | *非開示*    | *非開示*    |  |  |  | 090                             |
| T705890 | 生コンクリート（高炉B）      | 24- 8-40（W/C＝ 55%以下）     | m3  | *非開示*    | *非開示*    | *非開示*    |  |  |  | 090                             |
| T705891 | 生コンクリート（高炉B）      | 24-12-40（W/C＝ 55%以下）     | m3  | 23700    | 23700    | 23700    |  |  |  | 090                             |
|         | ●舗装用・高炉           |                          |     |          |          |          |  |  |  |                                 |
| T705920 | 生コンクリート（舗装用・高炉）   | 曲げ4.5-2.5-40（W/C＝ 55%以下） | m3  | *非開示*    | *非開示*    | *非開示*    |  |  |  | 037                             |
| T705930 | 生コンクリート（舗装用・高炉）   | 曲げ4.5-6.5-40（W/C＝ 55%以下） | m3  | *非開示*    | *非開示*    | *非開示*    |  |  |  | 037                             |
|         |                   |                          |     |          |          |          |  |  |  |                                 |
|         | ※小型車運搬割増          |                          |     |          |          |          |  |  |  |                                 |
| T9533   | 生コンクリート小型車運搬割増    | 4 t 車以下使用                | m3  | *非開示*    | *非開示*    | *非開示*    |  |  |  | 037                             |
|         |                   |                          |     |          |          |          |  |  |  |                                 |
|         |                   |                          |     |          |          |          |  |  |  |                                 |
|         |                   |                          |     |          |          |          |  |  |  |                                 |
|         |                   |                          |     |          |          |          |  |  |  |                                 |
|         |                   |                          |     |          |          |          |  |  |  |                                 |
|         |                   |                          |     |          |          |          |  |  |  |                                 |
|         |                   |                          |     |          |          |          |  |  |  |                                 |
|         |                   |                          |     |          |          |          |  |  |  |                                 |
|         |                   |                          |     |          |          |          |  |  |  |                                 |
|         |                   |                          |     |          |          |          |  |  |  |                                 |
|         |                   |                          |     |          |          |          |  |  |  |                                 |

(7)生コンクリート・舗装用生コンクリート

一 般 単 価 一 覧 表

砺波地区

|        |
|--------|
| 引き渡し場所 |
| 現場渡し   |

| 単価コード   | 名 称           | 規 格                   | 単 位 | 単 価      |          |          |  |  |  | 機労材<br>集 計<br>コード |
|---------|---------------|-----------------------|-----|----------|----------|----------|--|--|--|-------------------|
|         |               |                       |     | 07 10 15 | 07 11 15 | 07 12 15 |  |  |  |                   |
| T7000   | 生コンクリート       |                       | m3  | -----    | -----    | -----    |  |  |  | 037               |
|         | ●【W/C＝ 65%以下】 |                       |     |          |          |          |  |  |  |                   |
| T7013   | 生コンクリート       | 18- 8-25 (W/C＝ 65%以下) | m3  | 20700    | 20700    | 20700    |  |  |  | 086               |
| T7014   | 生コンクリート       | 18-12-25 (W/C＝ 65%以下) | m3  | 20700    | 20700    | 20700    |  |  |  | 086               |
| T7016   | 生コンクリート       | 18- 5-40 (W/C＝ 65%以下) | m3  | 20700    | 20700    | 20700    |  |  |  | 086               |
| T7017   | 生コンクリート       | 18- 8-40 (W/C＝ 65%以下) | m3  | 20700    | 20700    | 20700    |  |  |  | 086               |
| T7018   | 生コンクリート       | 18-12-40 (W/C＝ 65%以下) | m3  | 20700    | 20700    | 20700    |  |  |  | 086               |
|         |               |                       |     |          |          |          |  |  |  |                   |
| T7020   | 生コンクリート       | 21- 8-25 (W/C＝ 65%以下) | m3  | 20700    | 20700    | 20700    |  |  |  | 089               |
| T7021   | 生コンクリート       | 21-12-25 (W/C＝ 65%以下) | m3  | 20700    | 20700    | 20700    |  |  |  | 089               |
| T7024   | 生コンクリート       | 21- 8-40 (W/C＝ 65%以下) | m3  | 20700    | 20700    | 20700    |  |  |  | 089               |
| T7025   | 生コンクリート       | 21-12-40 (W/C＝ 65%以下) | m3  | 20700    | 20700    | 20700    |  |  |  | 089               |
|         |               |                       |     |          |          |          |  |  |  |                   |
| T7026   | 生コンクリート       | 24- 8-25 (W/C＝ 65%以下) | m3  | 21000    | 21000    | 21000    |  |  |  | 092               |
| T7027   | 生コンクリート       | 24-12-25 (W/C＝ 65%以下) | m3  | 21000    | 21000    | 21000    |  |  |  | 092               |
| T7031   | 生コンクリート       | 24-12-40 (W/C＝ 65%以下) | m3  | 21000    | 21000    | 21000    |  |  |  | 092               |
|         | ●【W/C＝ 60%以下】 |                       |     |          |          |          |  |  |  |                   |
| T703200 | 生コンクリート       | 18- 8-25 (W/C＝ 60%以下) | m3  | 21000    | 21000    | 21000    |  |  |  | 085               |
| T703300 | 生コンクリート       | 18-12-25 (W/C＝ 60%以下) | m3  | 21000    | 21000    | 21000    |  |  |  | 085               |
| T703400 | 生コンクリート       | 18- 8-40 (W/C＝ 60%以下) | m3  | 21000    | 21000    | 21000    |  |  |  | 085               |
| T703510 | 生コンクリート       | 18-12-40 (W/C＝ 60%以下) | m3  | 21000    | 21000    | 21000    |  |  |  | 085               |
|         |               |                       |     |          |          |          |  |  |  |                   |
| T703520 | 生コンクリート       | 21- 8-25 (W/C＝ 60%以下) | m3  | 21000    | 21000    | 21000    |  |  |  | 088               |
| T703530 | 生コンクリート       | 21-12-25 (W/C＝ 60%以下) | m3  | 21000    | 21000    | 21000    |  |  |  | 088               |
| T703540 | 生コンクリート       | 21- 8-40 (W/C＝ 60%以下) | m3  | 21000    | 21000    | 21000    |  |  |  | 088               |
| T703550 | 生コンクリート       | 21-12-40 (W/C＝ 60%以下) | m3  | 21000    | 21000    | 21000    |  |  |  | 088               |
|         |               |                       |     |          |          |          |  |  |  |                   |
| T703560 | 生コンクリート       | 24- 8-25 (W/C＝ 60%以下) | m3  | 21000    | 21000    | 21000    |  |  |  | 091               |
| T703570 | 生コンクリート       | 24-12-25 (W/C＝ 60%以下) | m3  | 21000    | 21000    | 21000    |  |  |  | 091               |
| T7029   | 生コンクリート       | 24- 5-40 (W/C＝ 60%以下) | m3  | 21000    | 21000    | 21000    |  |  |  | 091               |

(7)生コンクリート・舗装用生コンクリート

一 般 単 価 一 覧 表

砺波地区

|        |
|--------|
| 引き渡し場所 |
| 現場渡し   |

| 単価コード   | 名 称           | 規 格                       | 単 位 | 単 価      |          |          |  |  |  | 機労材<br>集 計<br>コード |
|---------|---------------|---------------------------|-----|----------|----------|----------|--|--|--|-------------------|
|         |               |                           |     | 07 10 15 | 07 11 15 | 07 12 15 |  |  |  |                   |
| T7030   | 生コンクリート       | 24- 8-40 (W/C＝ 60%以下)     | m3  | 21000    | 21000    | 21000    |  |  |  | 091               |
| T703710 | 生コンクリート       | 24-12-40 (W/C＝ 60%以下)     | m3  | 21000    | 21000    | 21000    |  |  |  | 091               |
|         |               |                           |     |          |          |          |  |  |  |                   |
| T9503   | 生コンクリート       | 27- 8-25 (W/C＝ 60%以下)     | m3  | 21200    | 21200    | 21200    |  |  |  | 093               |
| T9504   | 生コンクリート       | 27-12-25 (W/C＝ 60%以下)     | m3  | 21200    | 21200    | 21200    |  |  |  | 093               |
| T9507   | 生コンクリート       | 27- 8-40 (W/C＝ 60%以下)     | m3  | 21200    | 21200    | 21200    |  |  |  | 093               |
| T9508   | 生コンクリート       | 27-12-40 (W/C＝ 60%以下)     | m3  | 21200    | 21200    | 21200    |  |  |  | 093               |
|         |               |                           |     |          |          |          |  |  |  |                   |
| T704010 | 生コンクリート       | 30- 8-25 (W/C＝ 60%以下)     | m3  | 21400    | 21400    | 21400    |  |  |  | 095               |
| T9512   | 生コンクリート       | 30-12-25 (W/C＝ 60%以下)     | m3  | 21400    | 21400    | 21400    |  |  |  | 095               |
| T9515   | 生コンクリート       | 30- 8-40 (W/C＝ 60%以下)     | m3  | 21400    | 21400    | 21400    |  |  |  | 095               |
| T9516   | 生コンクリート       | 30-12-40 (W/C＝ 60%以下)     | m3  | 21400    | 21400    | 21400    |  |  |  | 095               |
|         | ●【W/C＝ 55%以下】 |                           |     |          |          |          |  |  |  |                   |
| T9531   | 生コンクリート       | 18- 8-25 (W/C＝ 55%以下)     | m3  | 21200    | 21200    | 21200    |  |  |  | 084               |
|         |               |                           |     |          |          |          |  |  |  |                   |
| T9532   | 生コンクリート       | 21- 8-25 (W/C＝ 55%以下)     | m3  | 21200    | 21200    | 21200    |  |  |  | 087               |
| T704610 | 生コンクリート       | 21-12-25 (W/C＝ 55%以下)     | m3  | 21200    | 21200    | 21200    |  |  |  | 087               |
| T704710 | 生コンクリート       | 21- 8-40 (W/C＝ 55%以下)     | m3  | 21200    | 21200    | 21200    |  |  |  | 087               |
| T704800 | 生コンクリート       | 21-12-40 (W/C＝ 55%以下)     | m3  | 21200    | 21200    | 21200    |  |  |  | 087               |
|         |               |                           |     |          |          |          |  |  |  |                   |
| T704900 | 生コンクリート       | 24- 8-25 (W/C＝ 55%以下)     | m3  | 21200    | 21200    | 21200    |  |  |  | 090               |
| T704910 | 生コンクリート       | 24-12-25 (W/C＝ 55%以下)     | m3  | 21200    | 21200    | 21200    |  |  |  | 090               |
| T705000 | 生コンクリート       | 24- 8-40 (W/C＝ 55%以下)     | m3  | 21200    | 21200    | 21200    |  |  |  | 090               |
| T705010 | 生コンクリート       | 24-12-40 (W/C＝ 55%以下)     | m3  | 21200    | 21200    | 21200    |  |  |  | 090               |
|         |               |                           |     |          |          |          |  |  |  |                   |
| T7043   | 生コンクリート       | 30- 8-25 (W/C＝ 55%以下)     | m3  | 21400    | 21400    | 21400    |  |  |  | 094               |
|         | ●舗装用          |                           |     |          |          |          |  |  |  |                   |
| T7035   | 生コンクリート (舗装用) | 曲げ4.5-2.5-40 (W/C＝ 55%以下) | m3  | 22200    | 22200    | 22200    |  |  |  | 037               |
| T7036   | 生コンクリート (舗装用) | 曲げ4.5-6.5-40 (W/C＝ 55%以下) | m3  | 22400    | 22400    | 22400    |  |  |  | 037               |
|         |               |                           |     |          |          |          |  |  |  |                   |

(7)生コンクリート・舗装用生コンクリート

一 般 単 価 一 覧 表

砺波地区

|        |
|--------|
| 引き渡し場所 |
| 現場渡し   |

| 単価コード   | 名 称               | 規 格                  | 単 位 | 単 価      |          |          |  |  |  | 機<br>集<br>計<br>材<br>コ<br>ー<br>ド |
|---------|-------------------|----------------------|-----|----------|----------|----------|--|--|--|---------------------------------|
|         |                   |                      |     | 07 10 15 | 07 11 15 | 07 12 15 |  |  |  |                                 |
|         | ●生モルタル            |                      |     |          |          |          |  |  |  |                                 |
| T7045   | 生モルタル             | (1:2)                | m3  | 26800    | 26800    | 26800    |  |  |  | 037                             |
| T7046   | 生モルタル             | (1:3)                | m3  | 25000    | 25000    | 25000    |  |  |  | 037                             |
| T7047   | 生モルタル             |                      | m3  | -----    | -----    | -----    |  |  |  | 037                             |
|         | ●高炉B種【W/C＝ 65%以下】 |                      |     |          |          |          |  |  |  |                                 |
| T705200 | 生コンクリート（高炉B）      | 18- 8-25（W/C＝ 65%以下） | m3  | 20700    | 20700    | 20700    |  |  |  | 086                             |
| T705300 | 生コンクリート（高炉B）      | 18-12-25（W/C＝ 65%以下） | m3  | 20700    | 20700    | 20700    |  |  |  | 086                             |
| T705150 | 生コンクリート（高炉B）      | 18- 5-40（W/C＝ 65%以下） | m3  | 20700    | 20700    | 20700    |  |  |  | 086                             |
| T7057   | 生コンクリート（高炉B）      | 18- 8-40（W/C＝ 65%以下） | m3  | 20700    | 20700    | 20700    |  |  |  | 086                             |
| T7058   | 生コンクリート（高炉B）      | 18-12-40（W/C＝ 65%以下） | m3  | 20700    | 20700    | 20700    |  |  |  | 086                             |
|         | ●高炉B種【W/C＝ 60%以下】 |                      |     |          |          |          |  |  |  |                                 |
| T705810 | 生コンクリート（高炉B）      | 18- 8-25（W/C＝ 60%以下） | m3  | 21000    | 21000    | 21000    |  |  |  | 085                             |
| T705820 | 生コンクリート（高炉B）      | 18-12-25（W/C＝ 60%以下） | m3  | 21000    | 21000    | 21000    |  |  |  | 085                             |
| T705830 | 生コンクリート（高炉B）      | 18- 8-40（W/C＝ 60%以下） | m3  | 21000    | 21000    | 21000    |  |  |  | 085                             |
| T705840 | 生コンクリート（高炉B）      | 18-12-40（W/C＝ 60%以下） | m3  | 21000    | 21000    | 21000    |  |  |  | 085                             |
|         |                   |                      |     |          |          |          |  |  |  |                                 |
| T705841 | 生コンクリート（高炉B）      | 21- 8-25（W/C＝ 60%以下） | m3  | 21000    | 21000    | 21000    |  |  |  | 088                             |
| T705842 | 生コンクリート（高炉B）      | 21-12-25（W/C＝ 60%以下） | m3  | 21000    | 21000    | 21000    |  |  |  | 088                             |
| T705843 | 生コンクリート（高炉B）      | 21- 8-40（W/C＝ 60%以下） | m3  | 21000    | 21000    | 21000    |  |  |  | 088                             |
| T705844 | 生コンクリート（高炉B）      | 21-12-40（W/C＝ 60%以下） | m3  | 21000    | 21000    | 21000    |  |  |  | 088                             |
|         |                   |                      |     |          |          |          |  |  |  |                                 |
| T705846 | 生コンクリート（高炉B）      | 24- 8-25（W/C＝ 60%以下） | m3  | 21000    | 21000    | 21000    |  |  |  | 091                             |
| T705847 | 生コンクリート（高炉B）      | 24-12-25（W/C＝ 60%以下） | m3  | 21000    | 21000    | 21000    |  |  |  | 091                             |
| T705845 | 生コンクリート（高炉B）      | 24- 5-40（W/C＝ 60%以下） | m3  | 21000    | 21000    | 21000    |  |  |  | 091                             |
| T705848 | 生コンクリート（高炉B）      | 24- 8-40（W/C＝ 60%以下） | m3  | 21000    | 21000    | 21000    |  |  |  | 091                             |
| T705849 | 生コンクリート（高炉B）      | 24-12-40（W/C＝ 60%以下） | m3  | 21000    | 21000    | 21000    |  |  |  | 091                             |
|         |                   |                      |     |          |          |          |  |  |  |                                 |
| T705892 | 生コンクリート（高炉B）      | 27- 8-25（W/C＝ 60%以下） | m3  | 21200    | 21200    | 21200    |  |  |  | 093                             |
| T705893 | 生コンクリート（高炉B）      | 27-12-25（W/C＝ 60%以下） | m3  | 21200    | 21200    | 21200    |  |  |  | 093                             |
| T705894 | 生コンクリート（高炉B）      | 27- 8-40（W/C＝ 60%以下） | m3  | 21200    | 21200    | 21200    |  |  |  | 093                             |



# 一般単価一覧表

引き渡し場所

現場渡し

[illegible]

(8)生コンクリート・舗装用生コンクリート

一 般 単 価 一 覧 表

特殊地区（新川特殊）

|        |
|--------|
| 引き渡し場所 |
| 現場渡し   |

| 単価コード   | 名 称           | 規 格                   | 単 位 | 単 価      |          |          |  |  |  | 機労材<br>集 計<br>コード |
|---------|---------------|-----------------------|-----|----------|----------|----------|--|--|--|-------------------|
|         |               |                       |     | 07 10 15 | 07 11 15 | 07 12 15 |  |  |  |                   |
| T7000   | 生コンクリート       |                       | m3  | -----    | -----    | -----    |  |  |  | 037               |
|         | ●【W/C＝ 65%以下】 |                       |     |          |          |          |  |  |  |                   |
| T7013   | 生コンクリート       | 18- 8-25 (W/C＝ 65%以下) | m3  | 23500    | 23500    | 23500    |  |  |  | 086               |
| T7014   | 生コンクリート       | 18-12-25 (W/C＝ 65%以下) | m3  | 23500    | 23500    | 23500    |  |  |  | 086               |
| T7016   | 生コンクリート       | 18- 5-40 (W/C＝ 65%以下) | m3  | 23500    | 23500    | 23500    |  |  |  | 086               |
| T7017   | 生コンクリート       | 18- 8-40 (W/C＝ 65%以下) | m3  | 23500    | 23500    | 23500    |  |  |  | 086               |
| T7018   | 生コンクリート       | 18-12-40 (W/C＝ 65%以下) | m3  | 23500    | 23500    | 23500    |  |  |  | 086               |
|         |               |                       |     |          |          |          |  |  |  |                   |
| T7020   | 生コンクリート       | 21- 8-25 (W/C＝ 65%以下) | m3  | 23700    | 23700    | 23700    |  |  |  | 089               |
| T7021   | 生コンクリート       | 21-12-25 (W/C＝ 65%以下) | m3  | 23700    | 23700    | 23700    |  |  |  | 089               |
| T7024   | 生コンクリート       | 21- 8-40 (W/C＝ 65%以下) | m3  | 23700    | 23700    | 23700    |  |  |  | 089               |
| T7025   | 生コンクリート       | 21-12-40 (W/C＝ 65%以下) | m3  | 23700    | 23700    | 23700    |  |  |  | 089               |
|         |               |                       |     |          |          |          |  |  |  |                   |
| T7026   | 生コンクリート       | 24- 8-25 (W/C＝ 65%以下) | m3  | 24000    | 24000    | 24000    |  |  |  | 092               |
| T7027   | 生コンクリート       | 24-12-25 (W/C＝ 65%以下) | m3  | 24000    | 24000    | 24000    |  |  |  | 092               |
| T7031   | 生コンクリート       | 24-12-40 (W/C＝ 65%以下) | m3  | 24000    | 24000    | 24000    |  |  |  | 092               |
|         | ●【W/C＝ 60%以下】 |                       |     |          |          |          |  |  |  |                   |
| T703200 | 生コンクリート       | 18- 8-25 (W/C＝ 60%以下) | m3  | 23700    | 23700    | 23700    |  |  |  | 085               |
| T703300 | 生コンクリート       | 18-12-25 (W/C＝ 60%以下) | m3  | 23700    | 23700    | 23700    |  |  |  | 085               |
| T703400 | 生コンクリート       | 18- 8-40 (W/C＝ 60%以下) | m3  | 23700    | 23700    | 23700    |  |  |  | 085               |
| T703510 | 生コンクリート       | 18-12-40 (W/C＝ 60%以下) | m3  | 23700    | 23700    | 23700    |  |  |  | 085               |
|         |               |                       |     |          |          |          |  |  |  |                   |
| T703520 | 生コンクリート       | 21- 8-25 (W/C＝ 60%以下) | m3  | 23700    | 23700    | 23700    |  |  |  | 088               |
| T703530 | 生コンクリート       | 21-12-25 (W/C＝ 60%以下) | m3  | 23700    | 23700    | 23700    |  |  |  | 088               |
| T703540 | 生コンクリート       | 21- 8-40 (W/C＝ 60%以下) | m3  | 23700    | 23700    | 23700    |  |  |  | 088               |
| T703550 | 生コンクリート       | 21-12-40 (W/C＝ 60%以下) | m3  | 23700    | 23700    | 23700    |  |  |  | 088               |
|         |               |                       |     |          |          |          |  |  |  |                   |
| T703560 | 生コンクリート       | 24- 8-25 (W/C＝ 60%以下) | m3  | 24000    | 24000    | 24000    |  |  |  | 091               |
| T703570 | 生コンクリート       | 24-12-25 (W/C＝ 60%以下) | m3  | 24000    | 24000    | 24000    |  |  |  | 091               |
| T7029   | 生コンクリート       | 24- 5-40 (W/C＝ 60%以下) | m3  | 24000    | 24000    | 24000    |  |  |  | 091               |

(8)生コンクリート・舗装用生コンクリート

一 般 単 価 一 覧 表

特殊地区（新川特殊）

|        |
|--------|
| 引き渡し場所 |
| 現場渡し   |

| 単価コード   | 名 称           | 規 格                       | 単 位 | 単 価      |          |          |  |  |  | 機労材<br>集 計<br>コード |
|---------|---------------|---------------------------|-----|----------|----------|----------|--|--|--|-------------------|
|         |               |                           |     | 07 10 15 | 07 11 15 | 07 12 15 |  |  |  |                   |
| T7030   | 生コンクリート       | 24- 8-40 (W/C＝ 60%以下)     | m3  | 24000    | 24000    | 24000    |  |  |  | 091               |
| T703710 | 生コンクリート       | 24-12-40 (W/C＝ 60%以下)     | m3  | 24000    | 24000    | 24000    |  |  |  | 091               |
|         |               |                           |     |          |          |          |  |  |  |                   |
| T9503   | 生コンクリート       | 27- 8-25 (W/C＝ 60%以下)     | m3  | 24300    | 24300    | 24300    |  |  |  | 093               |
| T9504   | 生コンクリート       | 27-12-25 (W/C＝ 60%以下)     | m3  | 24300    | 24300    | 24300    |  |  |  | 093               |
| T9507   | 生コンクリート       | 27- 8-40 (W/C＝ 60%以下)     | m3  | 24300    | 24300    | 24300    |  |  |  | 093               |
| T9508   | 生コンクリート       | 27-12-40 (W/C＝ 60%以下)     | m3  | 24300    | 24300    | 24300    |  |  |  | 093               |
|         |               |                           |     |          |          |          |  |  |  |                   |
| T704010 | 生コンクリート       | 30- 8-25 (W/C＝ 60%以下)     | m3  | 24600    | 24600    | 24600    |  |  |  | 095               |
| T9512   | 生コンクリート       | 30-12-25 (W/C＝ 60%以下)     | m3  | 24600    | 24600    | 24600    |  |  |  | 095               |
| T9515   | 生コンクリート       | 30- 8-40 (W/C＝ 60%以下)     | m3  | 24600    | 24600    | 24600    |  |  |  | 095               |
| T9516   | 生コンクリート       | 30-12-40 (W/C＝ 60%以下)     | m3  | 24600    | 24600    | 24600    |  |  |  | 095               |
|         | ●【W/C＝ 55%以下】 |                           |     |          |          |          |  |  |  |                   |
| T9531   | 生コンクリート       | 18- 8-25 (W/C＝ 55%以下)     | m3  | 24300    | 24300    | 24300    |  |  |  | 084               |
|         |               |                           |     |          |          |          |  |  |  |                   |
| T9532   | 生コンクリート       | 21- 8-25 (W/C＝ 55%以下)     | m3  | 24300    | 24300    | 24300    |  |  |  | 087               |
| T704610 | 生コンクリート       | 21-12-25 (W/C＝ 55%以下)     | m3  | 24300    | 24300    | 24300    |  |  |  | 087               |
| T704710 | 生コンクリート       | 21- 8-40 (W/C＝ 55%以下)     | m3  | 24300    | 24300    | 24300    |  |  |  | 087               |
| T704800 | 生コンクリート       | 21-12-40 (W/C＝ 55%以下)     | m3  | 24300    | 24300    | 24300    |  |  |  | 087               |
|         |               |                           |     |          |          |          |  |  |  |                   |
| T704900 | 生コンクリート       | 24- 8-25 (W/C＝ 55%以下)     | m3  | 24300    | 24300    | 24300    |  |  |  | 090               |
| T704910 | 生コンクリート       | 24-12-25 (W/C＝ 55%以下)     | m3  | 24300    | 24300    | 24300    |  |  |  | 090               |
| T705000 | 生コンクリート       | 24- 8-40 (W/C＝ 55%以下)     | m3  | 24300    | 24300    | 24300    |  |  |  | 090               |
| T705010 | 生コンクリート       | 24-12-40 (W/C＝ 55%以下)     | m3  | 24300    | 24300    | 24300    |  |  |  | 090               |
|         |               |                           |     |          |          |          |  |  |  |                   |
| T7043   | 生コンクリート       | 30- 8-25 (W/C＝ 55%以下)     | m3  | 24600    | 24600    | 24600    |  |  |  | 094               |
|         | ●舗装用          |                           |     |          |          |          |  |  |  |                   |
| T7035   | 生コンクリート（舗装用）  | 曲げ4.5-2.5-40 (W/C＝ 55%以下) | m3  | -----    | -----    | -----    |  |  |  | 037               |
| T7036   | 生コンクリート（舗装用）  | 曲げ4.5-6.5-40 (W/C＝ 55%以下) | m3  | 25300    | 25300    | 25300    |  |  |  | 037               |
|         |               |                           |     |          |          |          |  |  |  |                   |

(8)生コンクリート・舗装用生コンクリート

一 般 単 価 一 覧 表

特殊地区（新川特殊）

|        |
|--------|
| 引き渡し場所 |
| 現場渡し   |

| 単価コード   | 名 称               | 規 格                  | 単 位 | 単 価      |          |          |  |  |  | 機<br>集<br>計<br>材<br>コ<br>ー<br>ド |
|---------|-------------------|----------------------|-----|----------|----------|----------|--|--|--|---------------------------------|
|         |                   |                      |     | 07 10 15 | 07 11 15 | 07 12 15 |  |  |  |                                 |
|         | ●生モルタル            |                      |     |          |          |          |  |  |  |                                 |
| T7045   | 生モルタル             | (1:2)                | m3  | 30000    | 30000    | 30000    |  |  |  | 037                             |
| T7046   | 生モルタル             | (1:3)                | m3  | 28100    | 28100    | 28100    |  |  |  | 037                             |
| T7047   | 生モルタル             |                      | m3  | -----    | -----    | -----    |  |  |  | 037                             |
|         | ●高炉B種【W/C＝ 65%以下】 |                      |     |          |          |          |  |  |  |                                 |
| T705200 | 生コンクリート（高炉B）      | 18- 8-25（W/C＝ 65%以下） | m3  | 23500    | 23500    | 23500    |  |  |  | 086                             |
| T705300 | 生コンクリート（高炉B）      | 18-12-25（W/C＝ 65%以下） | m3  | 23500    | 23500    | 23500    |  |  |  | 086                             |
| T705150 | 生コンクリート（高炉B）      | 18- 5-40（W/C＝ 65%以下） | m3  | 23500    | 23500    | 23500    |  |  |  | 086                             |
| T7057   | 生コンクリート（高炉B）      | 18- 8-40（W/C＝ 65%以下） | m3  | 23500    | 23500    | 23500    |  |  |  | 086                             |
| T7058   | 生コンクリート（高炉B）      | 18-12-40（W/C＝ 65%以下） | m3  | 23500    | 23500    | 23500    |  |  |  | 086                             |
|         | ●高炉B種【W/C＝ 60%以下】 |                      |     |          |          |          |  |  |  |                                 |
| T705810 | 生コンクリート（高炉B）      | 18- 8-25（W/C＝ 60%以下） | m3  | 23700    | 23700    | 23700    |  |  |  | 085                             |
| T705820 | 生コンクリート（高炉B）      | 18-12-25（W/C＝ 60%以下） | m3  | 23700    | 23700    | 23700    |  |  |  | 085                             |
| T705830 | 生コンクリート（高炉B）      | 18- 8-40（W/C＝ 60%以下） | m3  | 23700    | 23700    | 23700    |  |  |  | 085                             |
| T705840 | 生コンクリート（高炉B）      | 18-12-40（W/C＝ 60%以下） | m3  | 23700    | 23700    | 23700    |  |  |  | 085                             |
|         |                   |                      |     |          |          |          |  |  |  |                                 |
| T705841 | 生コンクリート（高炉B）      | 21- 8-25（W/C＝ 60%以下） | m3  | 23700    | 23700    | 23700    |  |  |  | 088                             |
| T705842 | 生コンクリート（高炉B）      | 21-12-25（W/C＝ 60%以下） | m3  | 23700    | 23700    | 23700    |  |  |  | 088                             |
| T705843 | 生コンクリート（高炉B）      | 21- 8-40（W/C＝ 60%以下） | m3  | 23700    | 23700    | 23700    |  |  |  | 088                             |
| T705844 | 生コンクリート（高炉B）      | 21-12-40（W/C＝ 60%以下） | m3  | 23700    | 23700    | 23700    |  |  |  | 088                             |
|         |                   |                      |     |          |          |          |  |  |  |                                 |
| T705846 | 生コンクリート（高炉B）      | 24- 8-25（W/C＝ 60%以下） | m3  | 24000    | 24000    | 24000    |  |  |  | 091                             |
| T705847 | 生コンクリート（高炉B）      | 24-12-25（W/C＝ 60%以下） | m3  | 24000    | 24000    | 24000    |  |  |  | 091                             |
| T705845 | 生コンクリート（高炉B）      | 24- 5-40（W/C＝ 60%以下） | m3  | 24000    | 24000    | 24000    |  |  |  | 091                             |
| T705848 | 生コンクリート（高炉B）      | 24- 8-40（W/C＝ 60%以下） | m3  | 24000    | 24000    | 24000    |  |  |  | 091                             |
| T705849 | 生コンクリート（高炉B）      | 24-12-40（W/C＝ 60%以下） | m3  | 24000    | 24000    | 24000    |  |  |  | 091                             |
|         |                   |                      |     |          |          |          |  |  |  |                                 |
| T705892 | 生コンクリート（高炉B）      | 27- 8-25（W/C＝ 60%以下） | m3  | 24300    | 24300    | 24300    |  |  |  | 093                             |
| T705893 | 生コンクリート（高炉B）      | 27-12-25（W/C＝ 60%以下） | m3  | 24300    | 24300    | 24300    |  |  |  | 093                             |
| T705894 | 生コンクリート（高炉B）      | 27- 8-40（W/C＝ 60%以下） | m3  | 24300    | 24300    | 24300    |  |  |  | 093                             |

# 一般単価一覧表

|        |
|--------|
| 引き渡し場所 |
| 現場渡し   |

富山県

(9)生コンクリート・舗装用生コンクリート

一 般 単 価 一 覧 表

有峰地区

|        |
|--------|
| 引き渡し場所 |
| 現場渡し   |

| 単価コード   | 名 称           | 規 格                   | 単 位 | 単 価      |          |          |  |  |  | 機労材<br>集 計<br>コード |
|---------|---------------|-----------------------|-----|----------|----------|----------|--|--|--|-------------------|
|         |               |                       |     | 07 10 15 | 07 11 15 | 07 12 15 |  |  |  |                   |
| T7000   | 生コンクリート       |                       | m3  | -----    | -----    | -----    |  |  |  | 037               |
|         | ●【W/C＝ 65%以下】 |                       |     |          |          |          |  |  |  |                   |
| T7013   | 生コンクリート       | 18- 8-25 (W/C＝ 65%以下) | m3  | 23600    | 23600    | 23600    |  |  |  | 086               |
| T7014   | 生コンクリート       | 18-12-25 (W/C＝ 65%以下) | m3  | 23600    | 23600    | 23600    |  |  |  | 086               |
| T7016   | 生コンクリート       | 18- 5-40 (W/C＝ 65%以下) | m3  | 23600    | 23600    | 23600    |  |  |  | 086               |
| T7017   | 生コンクリート       | 18- 8-40 (W/C＝ 65%以下) | m3  | 23600    | 23600    | 23600    |  |  |  | 086               |
| T7018   | 生コンクリート       | 18-12-40 (W/C＝ 65%以下) | m3  | 23600    | 23600    | 23600    |  |  |  | 086               |
|         |               |                       |     |          |          |          |  |  |  |                   |
| T7020   | 生コンクリート       | 21- 8-25 (W/C＝ 65%以下) | m3  | 23600    | 23600    | 23600    |  |  |  | 089               |
| T7021   | 生コンクリート       | 21-12-25 (W/C＝ 65%以下) | m3  | 23600    | 23600    | 23600    |  |  |  | 089               |
| T7024   | 生コンクリート       | 21- 8-40 (W/C＝ 65%以下) | m3  | 23600    | 23600    | 23600    |  |  |  | 089               |
| T7025   | 生コンクリート       | 21-12-40 (W/C＝ 65%以下) | m3  | 23600    | 23600    | 23600    |  |  |  | 089               |
|         |               |                       |     |          |          |          |  |  |  |                   |
| T7026   | 生コンクリート       | 24- 8-25 (W/C＝ 65%以下) | m3  | 23800    | 23800    | 23800    |  |  |  | 092               |
| T7027   | 生コンクリート       | 24-12-25 (W/C＝ 65%以下) | m3  | 23800    | 23800    | 23800    |  |  |  | 092               |
| T7031   | 生コンクリート       | 24-12-40 (W/C＝ 65%以下) | m3  | 23800    | 23800    | 23800    |  |  |  | 092               |
|         | ●【W/C＝ 60%以下】 |                       |     |          |          |          |  |  |  |                   |
| T703200 | 生コンクリート       | 18- 8-25 (W/C＝ 60%以下) | m3  | 23800    | 23800    | 23800    |  |  |  | 085               |
| T703300 | 生コンクリート       | 18-12-25 (W/C＝ 60%以下) | m3  | 23800    | 23800    | 23800    |  |  |  | 085               |
| T703400 | 生コンクリート       | 18- 8-40 (W/C＝ 60%以下) | m3  | 23800    | 23800    | 23800    |  |  |  | 085               |
| T703510 | 生コンクリート       | 18-12-40 (W/C＝ 60%以下) | m3  | 23800    | 23800    | 23800    |  |  |  | 085               |
|         |               |                       |     |          |          |          |  |  |  |                   |
| T703520 | 生コンクリート       | 21- 8-25 (W/C＝ 60%以下) | m3  | 23800    | 23800    | 23800    |  |  |  | 088               |
| T703530 | 生コンクリート       | 21-12-25 (W/C＝ 60%以下) | m3  | 23800    | 23800    | 23800    |  |  |  | 088               |
| T703540 | 生コンクリート       | 21- 8-40 (W/C＝ 60%以下) | m3  | 23800    | 23800    | 23800    |  |  |  | 088               |
| T703550 | 生コンクリート       | 21-12-40 (W/C＝ 60%以下) | m3  | 23800    | 23800    | 23800    |  |  |  | 088               |
|         |               |                       |     |          |          |          |  |  |  |                   |
| T703560 | 生コンクリート       | 24- 8-25 (W/C＝ 60%以下) | m3  | 23800    | 23800    | 23800    |  |  |  | 091               |
| T703570 | 生コンクリート       | 24-12-25 (W/C＝ 60%以下) | m3  | 23800    | 23800    | 23800    |  |  |  | 091               |
| T7029   | 生コンクリート       | 24- 5-40 (W/C＝ 60%以下) | m3  | 23800    | 23800    | 23800    |  |  |  | 091               |

(9)生コンクリート・舗装用生コンクリート

一 般 単 価 一 覧 表

有峰地区

|        |
|--------|
| 引き渡し場所 |
| 現場渡し   |

| 単価コード   | 名 称           | 規 格                       | 単 位 | 単 価      |          |          |  |  |  | 機労材<br>集 計<br>コード |
|---------|---------------|---------------------------|-----|----------|----------|----------|--|--|--|-------------------|
|         |               |                           |     | 07 10 15 | 07 11 15 | 07 12 15 |  |  |  |                   |
| T7030   | 生コンクリート       | 24- 8-40 (W/C= 60%以下)     | m3  | 23800    | 23800    | 23800    |  |  |  | 091               |
| T703710 | 生コンクリート       | 24-12-40 (W/C= 60%以下)     | m3  | 23800    | 23800    | 23800    |  |  |  | 091               |
|         |               |                           |     |          |          |          |  |  |  |                   |
| T9503   | 生コンクリート       | 27- 8-25 (W/C= 60%以下)     | m3  | 24100    | 24100    | 24100    |  |  |  | 093               |
| T9504   | 生コンクリート       | 27-12-25 (W/C= 60%以下)     | m3  | 24100    | 24100    | 24100    |  |  |  | 093               |
| T9507   | 生コンクリート       | 27- 8-40 (W/C= 60%以下)     | m3  | 24100    | 24100    | 24100    |  |  |  | 093               |
| T9508   | 生コンクリート       | 27-12-40 (W/C= 60%以下)     | m3  | 24100    | 24100    | 24100    |  |  |  | 093               |
|         |               |                           |     |          |          |          |  |  |  |                   |
| T704010 | 生コンクリート       | 30- 8-25 (W/C= 60%以下)     | m3  | 24400    | 24400    | 24400    |  |  |  | 095               |
| T9512   | 生コンクリート       | 30-12-25 (W/C= 60%以下)     | m3  | 24400    | 24400    | 24400    |  |  |  | 095               |
| T9515   | 生コンクリート       | 30- 8-40 (W/C= 60%以下)     | m3  | 24400    | 24400    | 24400    |  |  |  | 095               |
| T9516   | 生コンクリート       | 30-12-40 (W/C= 60%以下)     | m3  | 24400    | 24400    | 24400    |  |  |  | 095               |
|         | ●【W/C= 55%以下】 |                           |     |          |          |          |  |  |  |                   |
| T9531   | 生コンクリート       | 18- 8-25 (W/C= 55%以下)     | m3  | 24100    | 24100    | 24100    |  |  |  | 084               |
|         |               |                           |     |          |          |          |  |  |  |                   |
| T9532   | 生コンクリート       | 21- 8-25 (W/C= 55%以下)     | m3  | 24100    | 24100    | 24100    |  |  |  | 087               |
| T704610 | 生コンクリート       | 21-12-25 (W/C= 55%以下)     | m3  | 24100    | 24100    | 24100    |  |  |  | 087               |
| T704710 | 生コンクリート       | 21- 8-40 (W/C= 55%以下)     | m3  | 24100    | 24100    | 24100    |  |  |  | 087               |
| T704800 | 生コンクリート       | 21-12-40 (W/C= 55%以下)     | m3  | 24100    | 24100    | 24100    |  |  |  | 087               |
|         |               |                           |     |          |          |          |  |  |  |                   |
| T704900 | 生コンクリート       | 24- 8-25 (W/C= 55%以下)     | m3  | 24100    | 24100    | 24100    |  |  |  | 090               |
| T704910 | 生コンクリート       | 24-12-25 (W/C= 55%以下)     | m3  | 24100    | 24100    | 24100    |  |  |  | 090               |
| T705000 | 生コンクリート       | 24- 8-40 (W/C= 55%以下)     | m3  | 24100    | 24100    | 24100    |  |  |  | 090               |
| T705010 | 生コンクリート       | 24-12-40 (W/C= 55%以下)     | m3  | 24100    | 24100    | 24100    |  |  |  | 090               |
|         |               |                           |     |          |          |          |  |  |  |                   |
| T7043   | 生コンクリート       | 30- 8-25 (W/C= 55%以下)     | m3  | 24400    | 24400    | 24400    |  |  |  | 094               |
|         | ●舗装用          |                           |     |          |          |          |  |  |  |                   |
| T7035   | 生コンクリート (舗装用) | 曲げ4.5-2.5-40 (W/C= 55%以下) | m3  | 24700    | 24700    | 24700    |  |  |  | 037               |
| T7036   | 生コンクリート (舗装用) | 曲げ4.5-6.5-40 (W/C= 55%以下) | m3  | 25000    | 25000    | 25000    |  |  |  | 037               |
|         |               |                           |     |          |          |          |  |  |  |                   |

(9)生コンクリート・舗装用生コンクリート

一 般 単 価 一 覧 表

有峰地区

|        |
|--------|
| 引き渡し場所 |
| 現場渡し   |

| 単価コード   | 名 称               | 規 格                  | 単 位 | 単 価      |          |          |  |  |  | 機<br>集<br>計<br>材<br>コ<br>ー<br>ド |
|---------|-------------------|----------------------|-----|----------|----------|----------|--|--|--|---------------------------------|
|         |                   |                      |     | 07 10 15 | 07 11 15 | 07 12 15 |  |  |  |                                 |
|         | ●生モルタル            |                      |     |          |          |          |  |  |  |                                 |
| T7045   | 生モルタル             | (1:2)                | m3  | 31400    | 31400    | 31400    |  |  |  | 037                             |
| T7046   | 生モルタル             | (1:3)                | m3  | 29200    | 29200    | 29200    |  |  |  | 037                             |
| T7047   | 生モルタル             |                      | m3  | -----    | -----    | -----    |  |  |  | 037                             |
|         | ●高炉B種【W/C＝ 65%以下】 |                      |     |          |          |          |  |  |  |                                 |
| T705200 | 生コンクリート（高炉B）      | 18- 8-25（W/C＝ 65%以下） | m3  | 23400    | 23400    | 23400    |  |  |  | 086                             |
| T705300 | 生コンクリート（高炉B）      | 18-12-25（W/C＝ 65%以下） | m3  | 23400    | 23400    | 23400    |  |  |  | 086                             |
| T705150 | 生コンクリート（高炉B）      | 18- 5-40（W/C＝ 65%以下） | m3  | 23400    | 23400    | 23400    |  |  |  | 086                             |
| T7057   | 生コンクリート（高炉B）      | 18- 8-40（W/C＝ 65%以下） | m3  | 23400    | 23400    | 23400    |  |  |  | 086                             |
| T7058   | 生コンクリート（高炉B）      | 18-12-40（W/C＝ 65%以下） | m3  | 23400    | 23400    | 23400    |  |  |  | 086                             |
|         | ●高炉B種【W/C＝ 60%以下】 |                      |     |          |          |          |  |  |  |                                 |
| T705810 | 生コンクリート（高炉B）      | 18- 8-25（W/C＝ 60%以下） | m3  | 23800    | 23800    | 23800    |  |  |  | 085                             |
| T705820 | 生コンクリート（高炉B）      | 18-12-25（W/C＝ 60%以下） | m3  | 23800    | 23800    | 23800    |  |  |  | 085                             |
| T705830 | 生コンクリート（高炉B）      | 18- 8-40（W/C＝ 60%以下） | m3  | 23600    | 23600    | 23600    |  |  |  | 085                             |
| T705840 | 生コンクリート（高炉B）      | 18-12-40（W/C＝ 60%以下） | m3  | 23600    | 23600    | 23600    |  |  |  | 085                             |
|         |                   |                      |     |          |          |          |  |  |  |                                 |
| T705841 | 生コンクリート（高炉B）      | 21- 8-25（W/C＝ 60%以下） | m3  | 23800    | 23800    | 23800    |  |  |  | 088                             |
| T705842 | 生コンクリート（高炉B）      | 21-12-25（W/C＝ 60%以下） | m3  | 23800    | 23800    | 23800    |  |  |  | 088                             |
| T705843 | 生コンクリート（高炉B）      | 21- 8-40（W/C＝ 60%以下） | m3  | 23600    | 23600    | 23600    |  |  |  | 088                             |
| T705844 | 生コンクリート（高炉B）      | 21-12-40（W/C＝ 60%以下） | m3  | 23600    | 23600    | 23600    |  |  |  | 088                             |
|         |                   |                      |     |          |          |          |  |  |  |                                 |
| T705846 | 生コンクリート（高炉B）      | 24- 8-25（W/C＝ 60%以下） | m3  | 23800    | 23800    | 23800    |  |  |  | 091                             |
| T705847 | 生コンクリート（高炉B）      | 24-12-25（W/C＝ 60%以下） | m3  | 23800    | 23800    | 23800    |  |  |  | 091                             |
| T705845 | 生コンクリート（高炉B）      | 24- 5-40（W/C＝ 60%以下） | m3  | 23800    | 23800    | 23800    |  |  |  | 091                             |
| T705848 | 生コンクリート（高炉B）      | 24- 8-40（W/C＝ 60%以下） | m3  | 23800    | 23800    | 23800    |  |  |  | 091                             |
| T705849 | 生コンクリート（高炉B）      | 24-12-40（W/C＝ 60%以下） | m3  | 23800    | 23800    | 23800    |  |  |  | 091                             |
|         |                   |                      |     |          |          |          |  |  |  |                                 |
| T705892 | 生コンクリート（高炉B）      | 27- 8-25（W/C＝ 60%以下） | m3  | 24100    | 24100    | 24100    |  |  |  | 093                             |
| T705893 | 生コンクリート（高炉B）      | 27-12-25（W/C＝ 60%以下） | m3  | 24100    | 24100    | 24100    |  |  |  | 093                             |
| T705894 | 生コンクリート（高炉B）      | 27- 8-40（W/C＝ 60%以下） | m3  | 24100    | 24100    | 24100    |  |  |  | 093                             |



# 一般単価一覧表

引き渡し場所

現場渡し

機 材  
集 計  
コード

(10)生コンクリート・舗装用生コンクリート

一 般 単 価 一 覧 表

入善地区

|        |
|--------|
| 引き渡し場所 |
| 現場渡し   |

| 単価コード   | 名 称           | 規 格                   | 単 位 | 単 価      |          |          |  |  |  | 機労材<br>集 計<br>コード |
|---------|---------------|-----------------------|-----|----------|----------|----------|--|--|--|-------------------|
|         |               |                       |     | 07 10 15 | 07 11 15 | 07 12 15 |  |  |  |                   |
| T7000   | 生コンクリート       |                       | m3  | -----    | -----    | -----    |  |  |  | 037               |
|         | ●【W/C＝ 65%以下】 |                       |     |          |          |          |  |  |  |                   |
| T7013   | 生コンクリート       | 18- 8-25 (W/C＝ 65%以下) | m3  | 22500    | 22500    | 22500    |  |  |  | 086               |
| T7014   | 生コンクリート       | 18-12-25 (W/C＝ 65%以下) | m3  | 22500    | 22500    | 22500    |  |  |  | 086               |
| T7016   | 生コンクリート       | 18- 5-40 (W/C＝ 65%以下) | m3  | 22500    | 22500    | 22500    |  |  |  | 086               |
| T7017   | 生コンクリート       | 18- 8-40 (W/C＝ 65%以下) | m3  | 22500    | 22500    | 22500    |  |  |  | 086               |
| T7018   | 生コンクリート       | 18-12-40 (W/C＝ 65%以下) | m3  | 22500    | 22500    | 22500    |  |  |  | 086               |
|         |               |                       |     |          |          |          |  |  |  |                   |
| T7020   | 生コンクリート       | 21- 8-25 (W/C＝ 65%以下) | m3  | 22700    | 22700    | 22700    |  |  |  | 089               |
| T7021   | 生コンクリート       | 21-12-25 (W/C＝ 65%以下) | m3  | 22700    | 22700    | 22700    |  |  |  | 089               |
| T7024   | 生コンクリート       | 21- 8-40 (W/C＝ 65%以下) | m3  | 22700    | 22700    | 22700    |  |  |  | 089               |
| T7025   | 生コンクリート       | 21-12-40 (W/C＝ 65%以下) | m3  | 22700    | 22700    | 22700    |  |  |  | 089               |
|         |               |                       |     |          |          |          |  |  |  |                   |
| T7026   | 生コンクリート       | 24- 8-25 (W/C＝ 65%以下) | m3  | 23000    | 23000    | 23000    |  |  |  | 092               |
| T7027   | 生コンクリート       | 24-12-25 (W/C＝ 65%以下) | m3  | 23000    | 23000    | 23000    |  |  |  | 092               |
| T7031   | 生コンクリート       | 24-12-40 (W/C＝ 65%以下) | m3  | 23000    | 23000    | 23000    |  |  |  | 092               |
|         | ●【W/C＝ 60%以下】 |                       |     |          |          |          |  |  |  |                   |
| T703200 | 生コンクリート       | 18- 8-25 (W/C＝ 60%以下) | m3  | 22700    | 22700    | 22700    |  |  |  | 085               |
| T703300 | 生コンクリート       | 18-12-25 (W/C＝ 60%以下) | m3  | 22700    | 22700    | 22700    |  |  |  | 085               |
| T703400 | 生コンクリート       | 18- 8-40 (W/C＝ 60%以下) | m3  | 22700    | 22700    | 22700    |  |  |  | 085               |
| T703510 | 生コンクリート       | 18-12-40 (W/C＝ 60%以下) | m3  | 22700    | 22700    | 22700    |  |  |  | 085               |
|         |               |                       |     |          |          |          |  |  |  |                   |
| T703520 | 生コンクリート       | 21- 8-25 (W/C＝ 60%以下) | m3  | 22700    | 22700    | 22700    |  |  |  | 088               |
| T703530 | 生コンクリート       | 21-12-25 (W/C＝ 60%以下) | m3  | 22700    | 22700    | 22700    |  |  |  | 088               |
| T703540 | 生コンクリート       | 21- 8-40 (W/C＝ 60%以下) | m3  | 22700    | 22700    | 22700    |  |  |  | 088               |
| T703550 | 生コンクリート       | 21-12-40 (W/C＝ 60%以下) | m3  | 22700    | 22700    | 22700    |  |  |  | 088               |
|         |               |                       |     |          |          |          |  |  |  |                   |
| T703560 | 生コンクリート       | 24- 8-25 (W/C＝ 60%以下) | m3  | 23000    | 23000    | 23000    |  |  |  | 091               |
| T703570 | 生コンクリート       | 24-12-25 (W/C＝ 60%以下) | m3  | 23000    | 23000    | 23000    |  |  |  | 091               |
| T7029   | 生コンクリート       | 24- 5-40 (W/C＝ 60%以下) | m3  | 23000    | 23000    | 23000    |  |  |  | 091               |

(10)生コンクリート・舗装用生コンクリート

一 般 単 価 一 覧 表

入善地区

| 引き渡し場所 |
|--------|
| 現場渡し   |

| 単価コード   | 名 称           | 規 格                       | 単 位 | 単 価      |          |          |  |  |  | 機労材<br>集 計<br>コード |
|---------|---------------|---------------------------|-----|----------|----------|----------|--|--|--|-------------------|
|         |               |                           |     | 07 10 15 | 07 11 15 | 07 12 15 |  |  |  |                   |
| T7030   | 生コンクリート       | 24- 8-40 (W/C＝ 60%以下)     | m3  | 23000    | 23000    | 23000    |  |  |  | 091               |
| T703710 | 生コンクリート       | 24-12-40 (W/C＝ 60%以下)     | m3  | 23000    | 23000    | 23000    |  |  |  | 091               |
|         |               |                           |     |          |          |          |  |  |  |                   |
| T9503   | 生コンクリート       | 27- 8-25 (W/C＝ 60%以下)     | m3  | 23300    | 23300    | 23300    |  |  |  | 093               |
| T9504   | 生コンクリート       | 27-12-25 (W/C＝ 60%以下)     | m3  | 23300    | 23300    | 23300    |  |  |  | 093               |
| T9507   | 生コンクリート       | 27- 8-40 (W/C＝ 60%以下)     | m3  | 23300    | 23300    | 23300    |  |  |  | 093               |
| T9508   | 生コンクリート       | 27-12-40 (W/C＝ 60%以下)     | m3  | 23300    | 23300    | 23300    |  |  |  | 093               |
|         |               |                           |     |          |          |          |  |  |  |                   |
| T704010 | 生コンクリート       | 30- 8-25 (W/C＝ 60%以下)     | m3  | 23600    | 23600    | 23600    |  |  |  | 095               |
| T9512   | 生コンクリート       | 30-12-25 (W/C＝ 60%以下)     | m3  | 23600    | 23600    | 23600    |  |  |  | 095               |
| T9515   | 生コンクリート       | 30- 8-40 (W/C＝ 60%以下)     | m3  | 23600    | 23600    | 23600    |  |  |  | 095               |
| T9516   | 生コンクリート       | 30-12-40 (W/C＝ 60%以下)     | m3  | 23600    | 23600    | 23600    |  |  |  | 095               |
|         | ●【W/C＝ 55%以下】 |                           |     |          |          |          |  |  |  |                   |
| T9531   | 生コンクリート       | 18- 8-25 (W/C＝ 55%以下)     | m3  | 23300    | 23300    | 23300    |  |  |  | 084               |
|         |               |                           |     |          |          |          |  |  |  |                   |
| T9532   | 生コンクリート       | 21- 8-25 (W/C＝ 55%以下)     | m3  | 23300    | 23300    | 23300    |  |  |  | 087               |
| T704610 | 生コンクリート       | 21-12-25 (W/C＝ 55%以下)     | m3  | 23300    | 23300    | 23300    |  |  |  | 087               |
| T704710 | 生コンクリート       | 21- 8-40 (W/C＝ 55%以下)     | m3  | 23300    | 23300    | 23300    |  |  |  | 087               |
| T704800 | 生コンクリート       | 21-12-40 (W/C＝ 55%以下)     | m3  | 23300    | 23300    | 23300    |  |  |  | 087               |
|         |               |                           |     |          |          |          |  |  |  |                   |
| T704900 | 生コンクリート       | 24- 8-25 (W/C＝ 55%以下)     | m3  | 23300    | 23300    | 23300    |  |  |  | 090               |
| T704910 | 生コンクリート       | 24-12-25 (W/C＝ 55%以下)     | m3  | 23300    | 23300    | 23300    |  |  |  | 090               |
| T705000 | 生コンクリート       | 24- 8-40 (W/C＝ 55%以下)     | m3  | 23300    | 23300    | 23300    |  |  |  | 090               |
| T705010 | 生コンクリート       | 24-12-40 (W/C＝ 55%以下)     | m3  | 23300    | 23300    | 23300    |  |  |  | 090               |
|         |               |                           |     |          |          |          |  |  |  |                   |
| T7043   | 生コンクリート       | 30- 8-25 (W/C＝ 55%以下)     | m3  | 23600    | 23600    | 23600    |  |  |  | 094               |
|         | ●舗装用          |                           |     |          |          |          |  |  |  |                   |
| T7035   | 生コンクリート (舗装用) | 曲げ4.5-2.5-40 (W/C＝ 55%以下) | m3  | -----    | -----    | -----    |  |  |  | 037               |
| T7036   | 生コンクリート (舗装用) | 曲げ4.5-6.5-40 (W/C＝ 55%以下) | m3  | 24300    | 24300    | 24300    |  |  |  | 037               |
|         |               |                           |     |          |          |          |  |  |  |                   |

(10)生コンクリート・舗装用生コンクリート

入善地区

| 引き渡し場所 |
|--------|
| 現場渡し   |

| 単価コード   | 名 称               | 規 格                  | 単 位 | 単 価      |          |          |  |  |  | 機労材<br>集 計<br>コード |
|---------|-------------------|----------------------|-----|----------|----------|----------|--|--|--|-------------------|
|         |                   |                      |     | 07 10 15 | 07 11 15 | 07 12 15 |  |  |  |                   |
|         | ●生モルタル            |                      |     |          |          |          |  |  |  |                   |
| T7045   | 生モルタル             | (1:2)                | m3  | 29000    | 29000    | 29000    |  |  |  | 037               |
| T7046   | 生モルタル             | (1:3)                | m3  | 27100    | 27100    | 27100    |  |  |  | 037               |
| T7047   | 生モルタル             |                      | m3  | -----    | -----    | -----    |  |  |  | 037               |
|         | ●高炉B種【W/C＝ 65%以下】 |                      |     |          |          |          |  |  |  |                   |
| T705200 | 生コンクリート（高炉B）      | 18- 8-25（W/C＝ 65%以下） | m3  | 22500    | 22500    | 22500    |  |  |  | 086               |
| T705300 | 生コンクリート（高炉B）      | 18-12-25（W/C＝ 65%以下） | m3  | 22500    | 22500    | 22500    |  |  |  | 086               |
| T705150 | 生コンクリート（高炉B）      | 18- 5-40（W/C＝ 65%以下） | m3  | 22500    | 22500    | 22500    |  |  |  | 086               |
| T7057   | 生コンクリート（高炉B）      | 18- 8-40（W/C＝ 65%以下） | m3  | 22500    | 22500    | 22500    |  |  |  | 086               |
| T7058   | 生コンクリート（高炉B）      | 18-12-40（W/C＝ 65%以下） | m3  | 22500    | 22500    | 22500    |  |  |  | 086               |
|         | ●高炉B種【W/C＝ 60%以下】 |                      |     |          |          |          |  |  |  |                   |
| T705810 | 生コンクリート（高炉B）      | 18- 8-25（W/C＝ 60%以下） | m3  | 22700    | 22700    | 22700    |  |  |  | 085               |
| T705820 | 生コンクリート（高炉B）      | 18-12-25（W/C＝ 60%以下） | m3  | 22700    | 22700    | 22700    |  |  |  | 085               |
| T705830 | 生コンクリート（高炉B）      | 18- 8-40（W/C＝ 60%以下） | m3  | 22700    | 22700    | 22700    |  |  |  | 085               |
| T705840 | 生コンクリート（高炉B）      | 18-12-40（W/C＝ 60%以下） | m3  | 22700    | 22700    | 22700    |  |  |  | 085               |
|         |                   |                      |     |          |          |          |  |  |  |                   |
| T705841 | 生コンクリート（高炉B）      | 21- 8-25（W/C＝ 60%以下） | m3  | 22700    | 22700    | 22700    |  |  |  | 088               |
| T705842 | 生コンクリート（高炉B）      | 21-12-25（W/C＝ 60%以下） | m3  | 22700    | 22700    | 22700    |  |  |  | 088               |
| T705843 | 生コンクリート（高炉B）      | 21- 8-40（W/C＝ 60%以下） | m3  | 22700    | 22700    | 22700    |  |  |  | 088               |
| T705844 | 生コンクリート（高炉B）      | 21-12-40（W/C＝ 60%以下） | m3  | 22700    | 22700    | 22700    |  |  |  | 088               |
|         |                   |                      |     |          |          |          |  |  |  |                   |
| T705846 | 生コンクリート（高炉B）      | 24- 8-25（W/C＝ 60%以下） | m3  | 23000    | 23000    | 23000    |  |  |  | 091               |
| T705847 | 生コンクリート（高炉B）      | 24-12-25（W/C＝ 60%以下） | m3  | 23000    | 23000    | 23000    |  |  |  | 091               |
| T705845 | 生コンクリート（高炉B）      | 24- 5-40（W/C＝ 60%以下） | m3  | 23000    | 23000    | 23000    |  |  |  | 091               |
| T705848 | 生コンクリート（高炉B）      | 24- 8-40（W/C＝ 60%以下） | m3  | 23000    | 23000    | 23000    |  |  |  | 091               |
| T705849 | 生コンクリート（高炉B）      | 24-12-40（W/C＝ 60%以下） | m3  | 23000    | 23000    | 23000    |  |  |  | 091               |
|         |                   |                      |     |          |          |          |  |  |  |                   |
| T705892 | 生コンクリート（高炉B）      | 27- 8-25（W/C＝ 60%以下） | m3  | 23300    | 23300    | 23300    |  |  |  | 093               |
| T705893 | 生コンクリート（高炉B）      | 27-12-25（W/C＝ 60%以下） | m3  | 23300    | 23300    | 23300    |  |  |  | 093               |
| T705894 | 生コンクリート（高炉B）      | 27- 8-40（W/C＝ 60%以下） | m3  | 23300    | 23300    | 23300    |  |  |  | 093               |

# 一般単価一覧表

引き渡し場所

|     |     |
|-----|-----|
| 機 材 | 機 材 |
| 集 計 | 集 計 |
| コード | コード |

[illegible]

(11)生コンクリート・舗装用生コンクリート

一 般 単 価 一 覧 表

有峰地区（奥地）

|        |
|--------|
| 引き渡し場所 |
| 現場渡し   |

| 単価コード   | 名 称           | 規 格                   | 単 位 | 単 価      |          |          |  |  |  | 機労材<br>集 計<br>コード |
|---------|---------------|-----------------------|-----|----------|----------|----------|--|--|--|-------------------|
|         |               |                       |     | 07 10 15 | 07 11 15 | 07 12 15 |  |  |  |                   |
| T7000   | 生コンクリート       |                       | m3  | -----    | -----    | -----    |  |  |  | 037               |
|         | ●【W/C＝ 65%以下】 |                       |     |          |          |          |  |  |  |                   |
| T7013   | 生コンクリート       | 18- 8-25 (W/C＝ 65%以下) | m3  | 26600    | 26600    | 26600    |  |  |  | 086               |
| T7014   | 生コンクリート       | 18-12-25 (W/C＝ 65%以下) | m3  | 26600    | 26600    | 26600    |  |  |  | 086               |
| T7016   | 生コンクリート       | 18- 5-40 (W/C＝ 65%以下) | m3  | 26600    | 26600    | 26600    |  |  |  | 086               |
| T7017   | 生コンクリート       | 18- 8-40 (W/C＝ 65%以下) | m3  | 26600    | 26600    | 26600    |  |  |  | 086               |
| T7018   | 生コンクリート       | 18-12-40 (W/C＝ 65%以下) | m3  | 26600    | 26600    | 26600    |  |  |  | 086               |
|         |               |                       |     |          |          |          |  |  |  |                   |
| T7020   | 生コンクリート       | 21- 8-25 (W/C＝ 65%以下) | m3  | 26600    | 26600    | 26600    |  |  |  | 089               |
| T7021   | 生コンクリート       | 21-12-25 (W/C＝ 65%以下) | m3  | 26600    | 26600    | 26600    |  |  |  | 089               |
| T7024   | 生コンクリート       | 21- 8-40 (W/C＝ 65%以下) | m3  | 26600    | 26600    | 26600    |  |  |  | 089               |
| T7025   | 生コンクリート       | 21-12-40 (W/C＝ 65%以下) | m3  | 26600    | 26600    | 26600    |  |  |  | 089               |
|         |               |                       |     |          |          |          |  |  |  |                   |
| T7026   | 生コンクリート       | 24- 8-25 (W/C＝ 65%以下) | m3  | 26800    | 26800    | 26800    |  |  |  | 092               |
| T7027   | 生コンクリート       | 24-12-25 (W/C＝ 65%以下) | m3  | 26800    | 26800    | 26800    |  |  |  | 092               |
| T7031   | 生コンクリート       | 24-12-40 (W/C＝ 65%以下) | m3  | 26800    | 26800    | 26800    |  |  |  | 092               |
|         | ●【W/C＝ 60%以下】 |                       |     |          |          |          |  |  |  |                   |
| T703200 | 生コンクリート       | 18- 8-25 (W/C＝ 60%以下) | m3  | 26800    | 26800    | 26800    |  |  |  | 085               |
| T703300 | 生コンクリート       | 18-12-25 (W/C＝ 60%以下) | m3  | 26800    | 26800    | 26800    |  |  |  | 085               |
| T703400 | 生コンクリート       | 18- 8-40 (W/C＝ 60%以下) | m3  | 26800    | 26800    | 26800    |  |  |  | 085               |
| T703510 | 生コンクリート       | 18-12-40 (W/C＝ 60%以下) | m3  | 26800    | 26800    | 26800    |  |  |  | 085               |
|         |               |                       |     |          |          |          |  |  |  |                   |
| T703520 | 生コンクリート       | 21- 8-25 (W/C＝ 60%以下) | m3  | 26800    | 26800    | 26800    |  |  |  | 088               |
| T703530 | 生コンクリート       | 21-12-25 (W/C＝ 60%以下) | m3  | 26800    | 26800    | 26800    |  |  |  | 088               |
| T703540 | 生コンクリート       | 21- 8-40 (W/C＝ 60%以下) | m3  | 26800    | 26800    | 26800    |  |  |  | 088               |
| T703550 | 生コンクリート       | 21-12-40 (W/C＝ 60%以下) | m3  | 26800    | 26800    | 26800    |  |  |  | 088               |
|         |               |                       |     |          |          |          |  |  |  |                   |
| T703560 | 生コンクリート       | 24- 8-25 (W/C＝ 60%以下) | m3  | 26800    | 26800    | 26800    |  |  |  | 091               |
| T703570 | 生コンクリート       | 24-12-25 (W/C＝ 60%以下) | m3  | 26800    | 26800    | 26800    |  |  |  | 091               |
| T7029   | 生コンクリート       | 24- 5-40 (W/C＝ 60%以下) | m3  | 26800    | 26800    | 26800    |  |  |  | 091               |

(11)生コンクリート・舗装用生コンクリート

一 般 単 価 一 覧 表

有峰地区（奥地）

|        |
|--------|
| 引き渡し場所 |
| 現場渡し   |

| 単価コード   | 名 称           | 規 格                       | 単 位 | 単 価      |          |          |  |  |  | 機労材<br>集 計<br>コード |
|---------|---------------|---------------------------|-----|----------|----------|----------|--|--|--|-------------------|
|         |               |                           |     | 07 10 15 | 07 11 15 | 07 12 15 |  |  |  |                   |
| T7030   | 生コンクリート       | 24- 8-40 (W/C＝ 60%以下)     | m3  | 26800    | 26800    | 26800    |  |  |  | 091               |
| T703710 | 生コンクリート       | 24-12-40 (W/C＝ 60%以下)     | m3  | 26800    | 26800    | 26800    |  |  |  | 091               |
|         |               |                           |     |          |          |          |  |  |  |                   |
| T9503   | 生コンクリート       | 27- 8-25 (W/C＝ 60%以下)     | m3  | 27100    | 27100    | 27100    |  |  |  | 093               |
| T9504   | 生コンクリート       | 27-12-25 (W/C＝ 60%以下)     | m3  | 27100    | 27100    | 27100    |  |  |  | 093               |
| T9507   | 生コンクリート       | 27- 8-40 (W/C＝ 60%以下)     | m3  | 27100    | 27100    | 27100    |  |  |  | 093               |
| T9508   | 生コンクリート       | 27-12-40 (W/C＝ 60%以下)     | m3  | 27100    | 27100    | 27100    |  |  |  | 093               |
|         |               |                           |     |          |          |          |  |  |  |                   |
| T704010 | 生コンクリート       | 30- 8-25 (W/C＝ 60%以下)     | m3  | 27400    | 27400    | 27400    |  |  |  | 095               |
| T9512   | 生コンクリート       | 30-12-25 (W/C＝ 60%以下)     | m3  | 27400    | 27400    | 27400    |  |  |  | 095               |
| T9515   | 生コンクリート       | 30- 8-40 (W/C＝ 60%以下)     | m3  | 27400    | 27400    | 27400    |  |  |  | 095               |
| T9516   | 生コンクリート       | 30-12-40 (W/C＝ 60%以下)     | m3  | 27400    | 27400    | 27400    |  |  |  | 095               |
|         | ●【W/C＝ 55%以下】 |                           |     |          |          |          |  |  |  |                   |
| T9531   | 生コンクリート       | 18- 8-25 (W/C＝ 55%以下)     | m3  | 27100    | 27100    | 27100    |  |  |  | 084               |
|         |               |                           |     |          |          |          |  |  |  |                   |
| T9532   | 生コンクリート       | 21- 8-25 (W/C＝ 55%以下)     | m3  | 27100    | 27100    | 27100    |  |  |  | 087               |
| T704610 | 生コンクリート       | 21-12-25 (W/C＝ 55%以下)     | m3  | 27100    | 27100    | 27100    |  |  |  | 087               |
| T704710 | 生コンクリート       | 21- 8-40 (W/C＝ 55%以下)     | m3  | 27100    | 27100    | 27100    |  |  |  | 087               |
| T704800 | 生コンクリート       | 21-12-40 (W/C＝ 55%以下)     | m3  | 27100    | 27100    | 27100    |  |  |  | 087               |
|         |               |                           |     |          |          |          |  |  |  |                   |
| T704900 | 生コンクリート       | 24- 8-25 (W/C＝ 55%以下)     | m3  | 27100    | 27100    | 27100    |  |  |  | 090               |
| T704910 | 生コンクリート       | 24-12-25 (W/C＝ 55%以下)     | m3  | 27100    | 27100    | 27100    |  |  |  | 090               |
| T705000 | 生コンクリート       | 24- 8-40 (W/C＝ 55%以下)     | m3  | 27100    | 27100    | 27100    |  |  |  | 090               |
| T705010 | 生コンクリート       | 24-12-40 (W/C＝ 55%以下)     | m3  | 27100    | 27100    | 27100    |  |  |  | 090               |
|         |               |                           |     |          |          |          |  |  |  |                   |
| T7043   | 生コンクリート       | 30- 8-25 (W/C＝ 55%以下)     | m3  | 27400    | 27400    | 27400    |  |  |  | 094               |
|         | ●舗装用          |                           |     |          |          |          |  |  |  |                   |
| T7035   | 生コンクリート（舗装用）  | 曲げ4.5-2.5-40 (W/C＝ 55%以下) | m3  | 27700    | 27700    | 27700    |  |  |  | 037               |
| T7036   | 生コンクリート（舗装用）  | 曲げ4.5-6.5-40 (W/C＝ 55%以下) | m3  | 28000    | 28000    | 28000    |  |  |  | 037               |
|         |               |                           |     |          |          |          |  |  |  |                   |

(11)生コンクリート・舗装用生コンクリート

一 般 単 価 一 覧 表

有峰地区（奥地）

|        |
|--------|
| 引き渡し場所 |
| 現場渡し   |

| 単価コード   | 名 称               | 規 格                  | 単 位 | 単 価      |          |          |  |  |  | 機労材<br>集 計<br>コード |
|---------|-------------------|----------------------|-----|----------|----------|----------|--|--|--|-------------------|
|         |                   |                      |     | 07 10 15 | 07 11 15 | 07 12 15 |  |  |  |                   |
|         | ●生モルタル            |                      |     |          |          |          |  |  |  |                   |
| T7045   | 生モルタル             | (1:2)                | m3  | 34400    | 34400    | 34400    |  |  |  | 037               |
| T7046   | 生モルタル             | (1:3)                | m3  | 32200    | 32200    | 32200    |  |  |  | 037               |
| T7047   | 生モルタル             |                      | m3  | -----    | -----    | -----    |  |  |  | 037               |
|         | ●高炉B種【W/C＝ 65%以下】 |                      |     |          |          |          |  |  |  |                   |
| T705200 | 生コンクリート（高炉B）      | 18- 8-25（W/C＝ 65%以下） | m3  | 26400    | 26400    | 26400    |  |  |  | 086               |
| T705300 | 生コンクリート（高炉B）      | 18-12-25（W/C＝ 65%以下） | m3  | 26400    | 26400    | 26400    |  |  |  | 086               |
| T705150 | 生コンクリート（高炉B）      | 18- 5-40（W/C＝ 65%以下） | m3  | 26400    | 26400    | 26400    |  |  |  | 086               |
| T7057   | 生コンクリート（高炉B）      | 18- 8-40（W/C＝ 65%以下） | m3  | 26400    | 26400    | 26400    |  |  |  | 086               |
| T7058   | 生コンクリート（高炉B）      | 18-12-40（W/C＝ 65%以下） | m3  | 26400    | 26400    | 26400    |  |  |  | 086               |
|         | ●高炉B種【W/C＝ 60%以下】 |                      |     |          |          |          |  |  |  |                   |
| T705810 | 生コンクリート（高炉B）      | 18- 8-25（W/C＝ 60%以下） | m3  | 26800    | 26800    | 26800    |  |  |  | 085               |
| T705820 | 生コンクリート（高炉B）      | 18-12-25（W/C＝ 60%以下） | m3  | 26800    | 26800    | 26800    |  |  |  | 085               |
| T705830 | 生コンクリート（高炉B）      | 18- 8-40（W/C＝ 60%以下） | m3  | 26600    | 26600    | 26600    |  |  |  | 085               |
| T705840 | 生コンクリート（高炉B）      | 18-12-40（W/C＝ 60%以下） | m3  | 26600    | 26600    | 26600    |  |  |  | 085               |
|         |                   |                      |     |          |          |          |  |  |  |                   |
| T705841 | 生コンクリート（高炉B）      | 21- 8-25（W/C＝ 60%以下） | m3  | 26800    | 26800    | 26800    |  |  |  | 088               |
| T705842 | 生コンクリート（高炉B）      | 21-12-25（W/C＝ 60%以下） | m3  | 26800    | 26800    | 26800    |  |  |  | 088               |
| T705843 | 生コンクリート（高炉B）      | 21- 8-40（W/C＝ 60%以下） | m3  | 26600    | 26600    | 26600    |  |  |  | 088               |
| T705844 | 生コンクリート（高炉B）      | 21-12-40（W/C＝ 60%以下） | m3  | 26600    | 26600    | 26600    |  |  |  | 088               |
|         |                   |                      |     |          |          |          |  |  |  |                   |
| T705846 | 生コンクリート（高炉B）      | 24- 8-25（W/C＝ 60%以下） | m3  | 26800    | 26800    | 26800    |  |  |  | 091               |
| T705847 | 生コンクリート（高炉B）      | 24-12-25（W/C＝ 60%以下） | m3  | 26800    | 26800    | 26800    |  |  |  | 091               |
| T705845 | 生コンクリート（高炉B）      | 24- 5-40（W/C＝ 60%以下） | m3  | 26800    | 26800    | 26800    |  |  |  | 091               |
| T705848 | 生コンクリート（高炉B）      | 24- 8-40（W/C＝ 60%以下） | m3  | 26800    | 26800    | 26800    |  |  |  | 091               |
| T705849 | 生コンクリート（高炉B）      | 24-12-40（W/C＝ 60%以下） | m3  | 26800    | 26800    | 26800    |  |  |  | 091               |
|         |                   |                      |     |          |          |          |  |  |  |                   |
| T705892 | 生コンクリート（高炉B）      | 27- 8-25（W/C＝ 60%以下） | m3  | 27100    | 27100    | 27100    |  |  |  | 093               |
| T705893 | 生コンクリート（高炉B）      | 27-12-25（W/C＝ 60%以下） | m3  | 27100    | 27100    | 27100    |  |  |  | 093               |
| T705894 | 生コンクリート（高炉B）      | 27- 8-40（W/C＝ 60%以下） | m3  | 27100    | 27100    | 27100    |  |  |  | 093               |



# 一般単価一覧表

引き渡し場所

機 材  
集 計  
コード

[illegible]

(12)生コンクリート・舗装用生コンクリート

一 般 単 価 一 覧 表

特殊地区（氷見特殊①）

|        |
|--------|
| 引き渡し場所 |
| 現場渡し   |

| 単価コード   | 名 称           | 規 格                   | 単 位 | 単 価      |          |          |  |  |  | 機労材<br>集 計<br>コード |
|---------|---------------|-----------------------|-----|----------|----------|----------|--|--|--|-------------------|
|         |               |                       |     | 07 10 15 | 07 11 15 | 07 12 15 |  |  |  |                   |
| T7000   | 生コンクリート       |                       | m3  | -----    | -----    | -----    |  |  |  | 037               |
|         | ●【W/C＝ 65%以下】 |                       |     |          |          |          |  |  |  |                   |
| T7013   | 生コンクリート       | 18- 8-25 (W/C＝ 65%以下) | m3  | 24100    | 24100    | 24100    |  |  |  | 086               |
| T7014   | 生コンクリート       | 18-12-25 (W/C＝ 65%以下) | m3  | 24100    | 24100    | 24100    |  |  |  | 086               |
| T7016   | 生コンクリート       | 18- 5-40 (W/C＝ 65%以下) | m3  | 24100    | 24100    | 24100    |  |  |  | 086               |
| T7017   | 生コンクリート       | 18- 8-40 (W/C＝ 65%以下) | m3  | 24100    | 24100    | 24100    |  |  |  | 086               |
| T7018   | 生コンクリート       | 18-12-40 (W/C＝ 65%以下) | m3  | 24100    | 24100    | 24100    |  |  |  | 086               |
|         |               |                       |     |          |          |          |  |  |  |                   |
| T7020   | 生コンクリート       | 21- 8-25 (W/C＝ 65%以下) | m3  | 24100    | 24100    | 24100    |  |  |  | 089               |
| T7021   | 生コンクリート       | 21-12-25 (W/C＝ 65%以下) | m3  | 24100    | 24100    | 24100    |  |  |  | 089               |
| T7024   | 生コンクリート       | 21- 8-40 (W/C＝ 65%以下) | m3  | 24100    | 24100    | 24100    |  |  |  | 089               |
| T7025   | 生コンクリート       | 21-12-40 (W/C＝ 65%以下) | m3  | 24100    | 24100    | 24100    |  |  |  | 089               |
|         |               |                       |     |          |          |          |  |  |  |                   |
| T7026   | 生コンクリート       | 24- 8-25 (W/C＝ 65%以下) | m3  | 24500    | 24500    | 24500    |  |  |  | 092               |
| T7027   | 生コンクリート       | 24-12-25 (W/C＝ 65%以下) | m3  | 24500    | 24500    | 24500    |  |  |  | 092               |
| T7031   | 生コンクリート       | 24-12-40 (W/C＝ 65%以下) | m3  | 24500    | 24500    | 24500    |  |  |  | 092               |
|         | ●【W/C＝ 60%以下】 |                       |     |          |          |          |  |  |  |                   |
| T703200 | 生コンクリート       | 18- 8-25 (W/C＝ 60%以下) | m3  | 24500    | 24500    | 24500    |  |  |  | 085               |
| T703300 | 生コンクリート       | 18-12-25 (W/C＝ 60%以下) | m3  | 24500    | 24500    | 24500    |  |  |  | 085               |
| T703400 | 生コンクリート       | 18- 8-40 (W/C＝ 60%以下) | m3  | 24500    | 24500    | 24500    |  |  |  | 085               |
| T703510 | 生コンクリート       | 18-12-40 (W/C＝ 60%以下) | m3  | 24500    | 24500    | 24500    |  |  |  | 085               |
|         |               |                       |     |          |          |          |  |  |  |                   |
| T703520 | 生コンクリート       | 21- 8-25 (W/C＝ 60%以下) | m3  | 24500    | 24500    | 24500    |  |  |  | 088               |
| T703530 | 生コンクリート       | 21-12-25 (W/C＝ 60%以下) | m3  | 24500    | 24500    | 24500    |  |  |  | 088               |
| T703540 | 生コンクリート       | 21- 8-40 (W/C＝ 60%以下) | m3  | 24500    | 24500    | 24500    |  |  |  | 088               |
| T703550 | 生コンクリート       | 21-12-40 (W/C＝ 60%以下) | m3  | 24500    | 24500    | 24500    |  |  |  | 088               |
|         |               |                       |     |          |          |          |  |  |  |                   |
| T703560 | 生コンクリート       | 24- 8-25 (W/C＝ 60%以下) | m3  | 24500    | 24500    | 24500    |  |  |  | 091               |
| T703570 | 生コンクリート       | 24-12-25 (W/C＝ 60%以下) | m3  | 24500    | 24500    | 24500    |  |  |  | 091               |
| T7029   | 生コンクリート       | 24- 5-40 (W/C＝ 60%以下) | m3  | 24500    | 24500    | 24500    |  |  |  | 091               |

(12)生コンクリート・舗装用生コンクリート

一 般 単 価 一 覧 表

特殊地区（氷見特殊①）

|        |
|--------|
| 引き渡し場所 |
| 現場渡し   |

| 単価コード   | 名 称           | 規 格                       | 単 位 | 単 価      |          |          |  |  |  | 機労材<br>集 計<br>コード |
|---------|---------------|---------------------------|-----|----------|----------|----------|--|--|--|-------------------|
|         |               |                           |     | 07 10 15 | 07 11 15 | 07 12 15 |  |  |  |                   |
| T7030   | 生コンクリート       | 24- 8-40 (W/C＝ 60%以下)     | m3  | 24500    | 24500    | 24500    |  |  |  | 091               |
| T703710 | 生コンクリート       | 24-12-40 (W/C＝ 60%以下)     | m3  | 24500    | 24500    | 24500    |  |  |  | 091               |
|         |               |                           |     |          |          |          |  |  |  |                   |
| T9503   | 生コンクリート       | 27- 8-25 (W/C＝ 60%以下)     | m3  | 24900    | 24900    | 24900    |  |  |  | 093               |
| T9504   | 生コンクリート       | 27-12-25 (W/C＝ 60%以下)     | m3  | 24900    | 24900    | 24900    |  |  |  | 093               |
| T9507   | 生コンクリート       | 27- 8-40 (W/C＝ 60%以下)     | m3  | 24900    | 24900    | 24900    |  |  |  | 093               |
| T9508   | 生コンクリート       | 27-12-40 (W/C＝ 60%以下)     | m3  | 24900    | 24900    | 24900    |  |  |  | 093               |
|         |               |                           |     |          |          |          |  |  |  |                   |
| T704010 | 生コンクリート       | 30- 8-25 (W/C＝ 60%以下)     | m3  | 25300    | 25300    | 25300    |  |  |  | 095               |
| T9512   | 生コンクリート       | 30-12-25 (W/C＝ 60%以下)     | m3  | 25300    | 25300    | 25300    |  |  |  | 095               |
| T9515   | 生コンクリート       | 30- 8-40 (W/C＝ 60%以下)     | m3  | 25300    | 25300    | 25300    |  |  |  | 095               |
| T9516   | 生コンクリート       | 30-12-40 (W/C＝ 60%以下)     | m3  | 25300    | 25300    | 25300    |  |  |  | 095               |
|         | ●【W/C＝ 55%以下】 |                           |     |          |          |          |  |  |  |                   |
| T9531   | 生コンクリート       | 18- 8-25 (W/C＝ 55%以下)     | m3  | 24900    | 24900    | 24900    |  |  |  | 084               |
|         |               |                           |     |          |          |          |  |  |  |                   |
| T9532   | 生コンクリート       | 21- 8-25 (W/C＝ 55%以下)     | m3  | 24900    | 24900    | 24900    |  |  |  | 087               |
| T704610 | 生コンクリート       | 21-12-25 (W/C＝ 55%以下)     | m3  | 24900    | 24900    | 24900    |  |  |  | 087               |
| T704710 | 生コンクリート       | 21- 8-40 (W/C＝ 55%以下)     | m3  | 24900    | 24900    | 24900    |  |  |  | 087               |
| T704800 | 生コンクリート       | 21-12-40 (W/C＝ 55%以下)     | m3  | 24900    | 24900    | 24900    |  |  |  | 087               |
|         |               |                           |     |          |          |          |  |  |  |                   |
| T704900 | 生コンクリート       | 24- 8-25 (W/C＝ 55%以下)     | m3  | 24900    | 24900    | 24900    |  |  |  | 090               |
| T704910 | 生コンクリート       | 24-12-25 (W/C＝ 55%以下)     | m3  | 24900    | 24900    | 24900    |  |  |  | 090               |
| T705000 | 生コンクリート       | 24- 8-40 (W/C＝ 55%以下)     | m3  | 24900    | 24900    | 24900    |  |  |  | 090               |
| T705010 | 生コンクリート       | 24-12-40 (W/C＝ 55%以下)     | m3  | 24900    | 24900    | 24900    |  |  |  | 090               |
|         |               |                           |     |          |          |          |  |  |  |                   |
| T7043   | 生コンクリート       | 30- 8-25 (W/C＝ 55%以下)     | m3  | 25300    | 25300    | 25300    |  |  |  | 094               |
|         | ●舗装用          |                           |     |          |          |          |  |  |  |                   |
| T7035   | 生コンクリート（舗装用）  | 曲げ4.5-2.5-40 (W/C＝ 55%以下) | m3  | 25100    | 25100    | 25100    |  |  |  | 037               |
| T7036   | 生コンクリート（舗装用）  | 曲げ4.5-6.5-40 (W/C＝ 55%以下) | m3  | 26400    | 26400    | 26400    |  |  |  | 037               |
|         |               |                           |     |          |          |          |  |  |  |                   |

(12)生コンクリート・舗装用生コンクリート

一 般 単 価 一 覧 表

特殊地区（氷見特殊①）

|        |
|--------|
| 引き渡し場所 |
| 現場渡し   |

| 単価コード   | 名 称               | 規 格                  | 単 位 | 単 価      |          |          |  |  |  | 機労材<br>集 計<br>コード |
|---------|-------------------|----------------------|-----|----------|----------|----------|--|--|--|-------------------|
|         |                   |                      |     | 07 10 15 | 07 11 15 | 07 12 15 |  |  |  |                   |
|         | ●生モルタル            |                      |     |          |          |          |  |  |  |                   |
| T7045   | 生モルタル             | (1:2)                | m3  | 31400    | 31400    | 31400    |  |  |  | 037               |
| T7046   | 生モルタル             | (1:3)                | m3  | 29200    | 29200    | 29200    |  |  |  | 037               |
| T7047   | 生モルタル             |                      | m3  | -----    | -----    | -----    |  |  |  | 037               |
|         | ●高炉B種【W/C＝ 65%以下】 |                      |     |          |          |          |  |  |  |                   |
| T705200 | 生コンクリート（高炉B）      | 18- 8-25（W/C＝ 65%以下） | m3  | 24100    | 24100    | 24100    |  |  |  | 086               |
| T705300 | 生コンクリート（高炉B）      | 18-12-25（W/C＝ 65%以下） | m3  | 24100    | 24100    | 24100    |  |  |  | 086               |
| T705150 | 生コンクリート（高炉B）      | 18- 5-40（W/C＝ 65%以下） | m3  | 24100    | 24100    | 24100    |  |  |  | 086               |
| T7057   | 生コンクリート（高炉B）      | 18- 8-40（W/C＝ 65%以下） | m3  | 24100    | 24100    | 24100    |  |  |  | 086               |
| T7058   | 生コンクリート（高炉B）      | 18-12-40（W/C＝ 65%以下） | m3  | 24100    | 24100    | 24100    |  |  |  | 086               |
|         | ●高炉B種【W/C＝ 60%以下】 |                      |     |          |          |          |  |  |  |                   |
| T705810 | 生コンクリート（高炉B）      | 18- 8-25（W/C＝ 60%以下） | m3  | 24500    | 24500    | 24500    |  |  |  | 085               |
| T705820 | 生コンクリート（高炉B）      | 18-12-25（W/C＝ 60%以下） | m3  | 24500    | 24500    | 24500    |  |  |  | 085               |
| T705830 | 生コンクリート（高炉B）      | 18- 8-40（W/C＝ 60%以下） | m3  | 24500    | 24500    | 24500    |  |  |  | 085               |
| T705840 | 生コンクリート（高炉B）      | 18-12-40（W/C＝ 60%以下） | m3  | 24500    | 24500    | 24500    |  |  |  | 085               |
|         |                   |                      |     |          |          |          |  |  |  |                   |
| T705841 | 生コンクリート（高炉B）      | 21- 8-25（W/C＝ 60%以下） | m3  | 24500    | 24500    | 24500    |  |  |  | 088               |
| T705842 | 生コンクリート（高炉B）      | 21-12-25（W/C＝ 60%以下） | m3  | 24500    | 24500    | 24500    |  |  |  | 088               |
| T705843 | 生コンクリート（高炉B）      | 21- 8-40（W/C＝ 60%以下） | m3  | 24500    | 24500    | 24500    |  |  |  | 088               |
| T705844 | 生コンクリート（高炉B）      | 21-12-40（W/C＝ 60%以下） | m3  | 24500    | 24500    | 24500    |  |  |  | 088               |
|         |                   |                      |     |          |          |          |  |  |  |                   |
| T705846 | 生コンクリート（高炉B）      | 24- 8-25（W/C＝ 60%以下） | m3  | 24500    | 24500    | 24500    |  |  |  | 091               |
| T705847 | 生コンクリート（高炉B）      | 24-12-25（W/C＝ 60%以下） | m3  | 24500    | 24500    | 24500    |  |  |  | 091               |
| T705845 | 生コンクリート（高炉B）      | 24- 5-40（W/C＝ 60%以下） | m3  | 24500    | 24500    | 24500    |  |  |  | 091               |
| T705848 | 生コンクリート（高炉B）      | 24- 8-40（W/C＝ 60%以下） | m3  | 24500    | 24500    | 24500    |  |  |  | 091               |
| T705849 | 生コンクリート（高炉B）      | 24-12-40（W/C＝ 60%以下） | m3  | 24500    | 24500    | 24500    |  |  |  | 091               |
|         |                   |                      |     |          |          |          |  |  |  |                   |
| T705892 | 生コンクリート（高炉B）      | 27- 8-25（W/C＝ 60%以下） | m3  | 24900    | 24900    | 24900    |  |  |  | 093               |
| T705893 | 生コンクリート（高炉B）      | 27-12-25（W/C＝ 60%以下） | m3  | 24900    | 24900    | 24900    |  |  |  | 093               |
| T705894 | 生コンクリート（高炉B）      | 27- 8-40（W/C＝ 60%以下） | m3  | 24900    | 24900    | 24900    |  |  |  | 093               |

# 一般単価一覧表

引き渡し場所

機 材  
集 計  
コード

富 山 県

(13)生コンクリート・舗装用生コンクリート

一 般 単 価 一 覧 表

特殊地区（氷見特殊②）

|        |
|--------|
| 引き渡し場所 |
| 現場渡し   |

| 単価コード   | 名 称           | 規 格                   | 単 位 | 単 価      |          |          |  |  |  | 機労材<br>集 計<br>コード |
|---------|---------------|-----------------------|-----|----------|----------|----------|--|--|--|-------------------|
|         |               |                       |     | 07 10 15 | 07 11 15 | 07 12 15 |  |  |  |                   |
| T7000   | 生コンクリート       |                       | m3  | -----    | -----    | -----    |  |  |  | 037               |
|         | ●【W/C＝ 65%以下】 |                       |     |          |          |          |  |  |  |                   |
| T7013   | 生コンクリート       | 18- 8-25 (W/C＝ 65%以下) | m3  | 24700    | 24700    | 24700    |  |  |  | 086               |
| T7014   | 生コンクリート       | 18-12-25 (W/C＝ 65%以下) | m3  | 24700    | 24700    | 24700    |  |  |  | 086               |
| T7016   | 生コンクリート       | 18- 5-40 (W/C＝ 65%以下) | m3  | 24700    | 24700    | 24700    |  |  |  | 086               |
| T7017   | 生コンクリート       | 18- 8-40 (W/C＝ 65%以下) | m3  | 24700    | 24700    | 24700    |  |  |  | 086               |
| T7018   | 生コンクリート       | 18-12-40 (W/C＝ 65%以下) | m3  | 24700    | 24700    | 24700    |  |  |  | 086               |
|         |               |                       |     |          |          |          |  |  |  |                   |
| T7020   | 生コンクリート       | 21- 8-25 (W/C＝ 65%以下) | m3  | 24700    | 24700    | 24700    |  |  |  | 089               |
| T7021   | 生コンクリート       | 21-12-25 (W/C＝ 65%以下) | m3  | 24700    | 24700    | 24700    |  |  |  | 089               |
| T7024   | 生コンクリート       | 21- 8-40 (W/C＝ 65%以下) | m3  | 24700    | 24700    | 24700    |  |  |  | 089               |
| T7025   | 生コンクリート       | 21-12-40 (W/C＝ 65%以下) | m3  | 24700    | 24700    | 24700    |  |  |  | 089               |
|         |               |                       |     |          |          |          |  |  |  |                   |
| T7026   | 生コンクリート       | 24- 8-25 (W/C＝ 65%以下) | m3  | 25100    | 25100    | 25100    |  |  |  | 092               |
| T7027   | 生コンクリート       | 24-12-25 (W/C＝ 65%以下) | m3  | 25100    | 25100    | 25100    |  |  |  | 092               |
| T7031   | 生コンクリート       | 24-12-40 (W/C＝ 65%以下) | m3  | 25100    | 25100    | 25100    |  |  |  | 092               |
|         | ●【W/C＝ 60%以下】 |                       |     |          |          |          |  |  |  |                   |
| T703200 | 生コンクリート       | 18- 8-25 (W/C＝ 60%以下) | m3  | 25100    | 25100    | 25100    |  |  |  | 085               |
| T703300 | 生コンクリート       | 18-12-25 (W/C＝ 60%以下) | m3  | 25100    | 25100    | 25100    |  |  |  | 085               |
| T703400 | 生コンクリート       | 18- 8-40 (W/C＝ 60%以下) | m3  | 25100    | 25100    | 25100    |  |  |  | 085               |
| T703510 | 生コンクリート       | 18-12-40 (W/C＝ 60%以下) | m3  | 25100    | 25100    | 25100    |  |  |  | 085               |
|         |               |                       |     |          |          |          |  |  |  |                   |
| T703520 | 生コンクリート       | 21- 8-25 (W/C＝ 60%以下) | m3  | 25100    | 25100    | 25100    |  |  |  | 088               |
| T703530 | 生コンクリート       | 21-12-25 (W/C＝ 60%以下) | m3  | 25100    | 25100    | 25100    |  |  |  | 088               |
| T703540 | 生コンクリート       | 21- 8-40 (W/C＝ 60%以下) | m3  | 25100    | 25100    | 25100    |  |  |  | 088               |
| T703550 | 生コンクリート       | 21-12-40 (W/C＝ 60%以下) | m3  | 25100    | 25100    | 25100    |  |  |  | 088               |
|         |               |                       |     |          |          |          |  |  |  |                   |
| T703560 | 生コンクリート       | 24- 8-25 (W/C＝ 60%以下) | m3  | 25100    | 25100    | 25100    |  |  |  | 091               |
| T703570 | 生コンクリート       | 24-12-25 (W/C＝ 60%以下) | m3  | 25100    | 25100    | 25100    |  |  |  | 091               |
| T7029   | 生コンクリート       | 24- 5-40 (W/C＝ 60%以下) | m3  | 25100    | 25100    | 25100    |  |  |  | 091               |

(13)生コンクリート・舗装用生コンクリート

一 般 単 価 一 覧 表

特殊地区（氷見特殊②）

|        |
|--------|
| 引き渡し場所 |
| 現場渡し   |

| 単価コード   | 名 称           | 規 格                       | 単 位 | 単 価      |          |          |  |  |  | 機労材<br>集 計<br>コード |
|---------|---------------|---------------------------|-----|----------|----------|----------|--|--|--|-------------------|
|         |               |                           |     | 07 10 15 | 07 11 15 | 07 12 15 |  |  |  |                   |
| T7030   | 生コンクリート       | 24- 8-40 (W/C＝ 60%以下)     | m3  | 25100    | 25100    | 25100    |  |  |  | 091               |
| T703710 | 生コンクリート       | 24-12-40 (W/C＝ 60%以下)     | m3  | 25100    | 25100    | 25100    |  |  |  | 091               |
|         |               |                           |     |          |          |          |  |  |  |                   |
| T9503   | 生コンクリート       | 27- 8-25 (W/C＝ 60%以下)     | m3  | 25500    | 25500    | 25500    |  |  |  | 093               |
| T9504   | 生コンクリート       | 27-12-25 (W/C＝ 60%以下)     | m3  | 25500    | 25500    | 25500    |  |  |  | 093               |
| T9507   | 生コンクリート       | 27- 8-40 (W/C＝ 60%以下)     | m3  | 25500    | 25500    | 25500    |  |  |  | 093               |
| T9508   | 生コンクリート       | 27-12-40 (W/C＝ 60%以下)     | m3  | 25500    | 25500    | 25500    |  |  |  | 093               |
|         |               |                           |     |          |          |          |  |  |  |                   |
| T704010 | 生コンクリート       | 30- 8-25 (W/C＝ 60%以下)     | m3  | 25900    | 25900    | 25900    |  |  |  | 095               |
| T9512   | 生コンクリート       | 30-12-25 (W/C＝ 60%以下)     | m3  | 25900    | 25900    | 25900    |  |  |  | 095               |
| T9515   | 生コンクリート       | 30- 8-40 (W/C＝ 60%以下)     | m3  | 25900    | 25900    | 25900    |  |  |  | 095               |
| T9516   | 生コンクリート       | 30-12-40 (W/C＝ 60%以下)     | m3  | 25900    | 25900    | 25900    |  |  |  | 095               |
|         | ●【W/C＝ 55%以下】 |                           |     |          |          |          |  |  |  |                   |
| T9531   | 生コンクリート       | 18- 8-25 (W/C＝ 55%以下)     | m3  | 25500    | 25500    | 25500    |  |  |  | 084               |
|         |               |                           |     |          |          |          |  |  |  |                   |
| T9532   | 生コンクリート       | 21- 8-25 (W/C＝ 55%以下)     | m3  | 25500    | 25500    | 25500    |  |  |  | 087               |
| T704610 | 生コンクリート       | 21-12-25 (W/C＝ 55%以下)     | m3  | 25500    | 25500    | 25500    |  |  |  | 087               |
| T704710 | 生コンクリート       | 21- 8-40 (W/C＝ 55%以下)     | m3  | 25500    | 25500    | 25500    |  |  |  | 087               |
| T704800 | 生コンクリート       | 21-12-40 (W/C＝ 55%以下)     | m3  | 25500    | 25500    | 25500    |  |  |  | 087               |
|         |               |                           |     |          |          |          |  |  |  |                   |
| T704900 | 生コンクリート       | 24- 8-25 (W/C＝ 55%以下)     | m3  | 25500    | 25500    | 25500    |  |  |  | 090               |
| T704910 | 生コンクリート       | 24-12-25 (W/C＝ 55%以下)     | m3  | 25500    | 25500    | 25500    |  |  |  | 090               |
| T705000 | 生コンクリート       | 24- 8-40 (W/C＝ 55%以下)     | m3  | 25500    | 25500    | 25500    |  |  |  | 090               |
| T705010 | 生コンクリート       | 24-12-40 (W/C＝ 55%以下)     | m3  | 25500    | 25500    | 25500    |  |  |  | 090               |
|         |               |                           |     |          |          |          |  |  |  |                   |
| T7043   | 生コンクリート       | 30- 8-25 (W/C＝ 55%以下)     | m3  | 25900    | 25900    | 25900    |  |  |  | 094               |
|         | ●舗装用          |                           |     |          |          |          |  |  |  |                   |
| T7035   | 生コンクリート（舗装用）  | 曲げ4.5-2.5-40 (W/C＝ 55%以下) | m3  | 25700    | 25700    | 25700    |  |  |  | 037               |
| T7036   | 生コンクリート（舗装用）  | 曲げ4.5-6.5-40 (W/C＝ 55%以下) | m3  | 27000    | 27000    | 27000    |  |  |  | 037               |
|         |               |                           |     |          |          |          |  |  |  |                   |

(13)生コンクリート・舗装用生コンクリート

一 般 単 価 一 覧 表

特殊地区（氷見特殊②）

|        |
|--------|
| 引き渡し場所 |
| 現場渡し   |

| 単価コード   | 名 称               | 規 格                  | 単 位 | 単 価      |          |          |  |  |  | 機<br>集<br>計<br>材<br>コ<br>ー<br>ド |
|---------|-------------------|----------------------|-----|----------|----------|----------|--|--|--|---------------------------------|
|         |                   |                      |     | 07 10 15 | 07 11 15 | 07 12 15 |  |  |  |                                 |
|         | ●生モルタル            |                      |     |          |          |          |  |  |  |                                 |
| T7045   | 生モルタル             | (1:2)                | m3  | 32000    | 32000    | 32000    |  |  |  | 037                             |
| T7046   | 生モルタル             | (1:3)                | m3  | 29800    | 29800    | 29800    |  |  |  | 037                             |
| T7047   | 生モルタル             |                      | m3  | -----    | -----    | -----    |  |  |  | 037                             |
|         | ●高炉B種【W/C＝ 65%以下】 |                      |     |          |          |          |  |  |  |                                 |
| T705200 | 生コンクリート（高炉B）      | 18- 8-25（W/C＝ 65%以下） | m3  | 24700    | 24700    | 24700    |  |  |  | 086                             |
| T705300 | 生コンクリート（高炉B）      | 18-12-25（W/C＝ 65%以下） | m3  | 24700    | 24700    | 24700    |  |  |  | 086                             |
| T705150 | 生コンクリート（高炉B）      | 18- 5-40（W/C＝ 65%以下） | m3  | 24700    | 24700    | 24700    |  |  |  | 086                             |
| T7057   | 生コンクリート（高炉B）      | 18- 8-40（W/C＝ 65%以下） | m3  | 24700    | 24700    | 24700    |  |  |  | 086                             |
| T7058   | 生コンクリート（高炉B）      | 18-12-40（W/C＝ 65%以下） | m3  | 24700    | 24700    | 24700    |  |  |  | 086                             |
|         | ●高炉B種【W/C＝ 60%以下】 |                      |     |          |          |          |  |  |  |                                 |
| T705810 | 生コンクリート（高炉B）      | 18- 8-25（W/C＝ 60%以下） | m3  | 25100    | 25100    | 25100    |  |  |  | 085                             |
| T705820 | 生コンクリート（高炉B）      | 18-12-25（W/C＝ 60%以下） | m3  | 25100    | 25100    | 25100    |  |  |  | 085                             |
| T705830 | 生コンクリート（高炉B）      | 18- 8-40（W/C＝ 60%以下） | m3  | 25100    | 25100    | 25100    |  |  |  | 085                             |
| T705840 | 生コンクリート（高炉B）      | 18-12-40（W/C＝ 60%以下） | m3  | 25100    | 25100    | 25100    |  |  |  | 085                             |
|         |                   |                      |     |          |          |          |  |  |  |                                 |
| T705841 | 生コンクリート（高炉B）      | 21- 8-25（W/C＝ 60%以下） | m3  | 25100    | 25100    | 25100    |  |  |  | 088                             |
| T705842 | 生コンクリート（高炉B）      | 21-12-25（W/C＝ 60%以下） | m3  | 25100    | 25100    | 25100    |  |  |  | 088                             |
| T705843 | 生コンクリート（高炉B）      | 21- 8-40（W/C＝ 60%以下） | m3  | 25100    | 25100    | 25100    |  |  |  | 088                             |
| T705844 | 生コンクリート（高炉B）      | 21-12-40（W/C＝ 60%以下） | m3  | 25100    | 25100    | 25100    |  |  |  | 088                             |
|         |                   |                      |     |          |          |          |  |  |  |                                 |
| T705846 | 生コンクリート（高炉B）      | 24- 8-25（W/C＝ 60%以下） | m3  | 25100    | 25100    | 25100    |  |  |  | 091                             |
| T705847 | 生コンクリート（高炉B）      | 24-12-25（W/C＝ 60%以下） | m3  | 25100    | 25100    | 25100    |  |  |  | 091                             |
| T705845 | 生コンクリート（高炉B）      | 24- 5-40（W/C＝ 60%以下） | m3  | 25100    | 25100    | 25100    |  |  |  | 091                             |
| T705848 | 生コンクリート（高炉B）      | 24- 8-40（W/C＝ 60%以下） | m3  | 25100    | 25100    | 25100    |  |  |  | 091                             |
| T705849 | 生コンクリート（高炉B）      | 24-12-40（W/C＝ 60%以下） | m3  | 25100    | 25100    | 25100    |  |  |  | 091                             |
|         |                   |                      |     |          |          |          |  |  |  |                                 |
| T705892 | 生コンクリート（高炉B）      | 27- 8-25（W/C＝ 60%以下） | m3  | 25500    | 25500    | 25500    |  |  |  | 093                             |
| T705893 | 生コンクリート（高炉B）      | 27-12-25（W/C＝ 60%以下） | m3  | 25500    | 25500    | 25500    |  |  |  | 093                             |
| T705894 | 生コンクリート（高炉B）      | 27- 8-40（W/C＝ 60%以下） | m3  | 25500    | 25500    | 25500    |  |  |  | 093                             |



(13)生コンクリート・舗装用生コンクリート

一 般 単 価 一 覧 表

特殊地区（氷見特殊②）

|        |
|--------|
| 引き渡し場所 |
| 現場渡し   |

| 単価コード   | 名 称               | 規 格                      | 単 位 | 単 価      |          |          |  |  |  | 機労材<br>集 計<br>コード |
|---------|-------------------|--------------------------|-----|----------|----------|----------|--|--|--|-------------------|
|         |                   |                          |     | 07 10 15 | 07 11 15 | 07 12 15 |  |  |  |                   |
| T705895 | 生コンクリート（高炉B）      | 27-12-40（W/C＝ 60%以下）     | m3  | 25500    | 25500    | 25500    |  |  |  | 093               |
|         |                   |                          |     |          |          |          |  |  |  |                   |
| T705896 | 生コンクリート（高炉B）      | 30- 8-25（W/C＝ 60%以下）     | m3  | 25900    | 25900    | 25900    |  |  |  | 095               |
| T705897 | 生コンクリート（高炉B）      | 30-12-25（W/C＝ 60%以下）     | m3  | 25900    | 25900    | 25900    |  |  |  | 095               |
| T705898 | 生コンクリート（高炉B）      | 30- 8-40（W/C＝ 60%以下）     | m3  | 25900    | 25900    | 25900    |  |  |  | 095               |
| T705899 | 生コンクリート（高炉B）      | 30-12-40（W/C＝ 60%以下）     | m3  | 25900    | 25900    | 25900    |  |  |  | 095               |
|         | ●高炉B種【W/C＝ 55%以下】 |                          |     |          |          |          |  |  |  |                   |
| T705850 | 生コンクリート（高炉B）      | 21- 8-25（W/C＝ 55%以下）     | m3  | 25500    | 25500    | 25500    |  |  |  | 087               |
| T705851 | 生コンクリート（高炉B）      | 21-12-25（W/C＝ 55%以下）     | m3  | 25500    | 25500    | 25500    |  |  |  | 087               |
| T705860 | 生コンクリート（高炉B）      | 21- 8-40（W/C＝ 55%以下）     | m3  | 25500    | 25500    | 25500    |  |  |  | 087               |
| T705870 | 生コンクリート（高炉B）      | 21-12-40（W/C＝ 55%以下）     | m3  | 25500    | 25500    | 25500    |  |  |  | 087               |
|         |                   |                          |     |          |          |          |  |  |  |                   |
| T705880 | 生コンクリート（高炉B）      | 24- 8-25（W/C＝ 55%以下）     | m3  | 25500    | 25500    | 25500    |  |  |  | 090               |
| T705881 | 生コンクリート（高炉B）      | 24-12-25（W/C＝ 55%以下）     | m3  | 25500    | 25500    | 25500    |  |  |  | 090               |
| T705890 | 生コンクリート（高炉B）      | 24- 8-40（W/C＝ 55%以下）     | m3  | 25500    | 25500    | 25500    |  |  |  | 090               |
| T705891 | 生コンクリート（高炉B）      | 24-12-40（W/C＝ 55%以下）     | m3  | 25500    | 25500    | 25500    |  |  |  | 090               |
|         | ●舗装用・高炉           |                          |     |          |          |          |  |  |  |                   |
| T705920 | 生コンクリート（舗装用・高炉）   | 曲げ4.5-2.5-40（W/C＝ 55%以下） | m3  | 25700    | 25700    | 25700    |  |  |  | 037               |
| T705930 | 生コンクリート（舗装用・高炉）   | 曲げ4.5-6.5-40（W/C＝ 55%以下） | m3  | 27000    | 27000    | 27000    |  |  |  | 037               |
|         |                   |                          |     |          |          |          |  |  |  |                   |
|         | ※小型車運搬割増          |                          |     |          |          |          |  |  |  |                   |
| T9533   | 生コンクリート小型車運搬割増    | 4 t 車以下使用                | m3  | 2000     | 2000     | 2000     |  |  |  | 037               |
|         |                   |                          |     |          |          |          |  |  |  |                   |
|         |                   |                          |     |          |          |          |  |  |  |                   |
|         |                   |                          |     |          |          |          |  |  |  |                   |
|         |                   |                          |     |          |          |          |  |  |  |                   |
|         |                   |                          |     |          |          |          |  |  |  |                   |
|         |                   |                          |     |          |          |          |  |  |  |                   |
|         |                   |                          |     |          |          |          |  |  |  |                   |
|         |                   |                          |     |          |          |          |  |  |  |                   |
|         |                   |                          |     |          |          |          |  |  |  |                   |
|         |                   |                          |     |          |          |          |  |  |  |                   |
|         |                   |                          |     |          |          |          |  |  |  |                   |

(14)生コンクリート・舗装用生コンクリート

特殊地区（富山特殊②）旧大山・立山町

|        |
|--------|
| 引き渡し場所 |
| 現場渡し   |

| 単価コード   | 名 称           | 規 格                   | 単 位 | 単 価      |          |          |  |  |  | 機<br>集<br>計<br>材<br>コ<br>ー<br>ド |
|---------|---------------|-----------------------|-----|----------|----------|----------|--|--|--|---------------------------------|
|         |               |                       |     | 07 10 15 | 07 11 15 | 07 12 15 |  |  |  |                                 |
| T7000   | 生コンクリート       |                       | m3  | -----    | -----    | -----    |  |  |  | 037                             |
|         | ●【W/C＝ 65%以下】 |                       |     |          |          |          |  |  |  |                                 |
| T7013   | 生コンクリート       | 18- 8-25 (W/C＝ 65%以下) | m3  | 23400    | 23400    | 23400    |  |  |  | 086                             |
| T7014   | 生コンクリート       | 18-12-25 (W/C＝ 65%以下) | m3  | 23400    | 23400    | 23400    |  |  |  | 086                             |
| T7016   | 生コンクリート       | 18- 5-40 (W/C＝ 65%以下) | m3  | 23400    | 23400    | 23400    |  |  |  | 086                             |
| T7017   | 生コンクリート       | 18- 8-40 (W/C＝ 65%以下) | m3  | 23400    | 23400    | 23400    |  |  |  | 086                             |
| T7018   | 生コンクリート       | 18-12-40 (W/C＝ 65%以下) | m3  | 23400    | 23400    | 23400    |  |  |  | 086                             |
|         |               |                       |     |          |          |          |  |  |  |                                 |
| T7020   | 生コンクリート       | 21- 8-25 (W/C＝ 65%以下) | m3  | 23400    | 23400    | 23400    |  |  |  | 089                             |
| T7021   | 生コンクリート       | 21-12-25 (W/C＝ 65%以下) | m3  | 23400    | 23400    | 23400    |  |  |  | 089                             |
| T7024   | 生コンクリート       | 21- 8-40 (W/C＝ 65%以下) | m3  | 23400    | 23400    | 23400    |  |  |  | 089                             |
| T7025   | 生コンクリート       | 21-12-40 (W/C＝ 65%以下) | m3  | 23400    | 23400    | 23400    |  |  |  | 089                             |
|         |               |                       |     |          |          |          |  |  |  |                                 |
| T7026   | 生コンクリート       | 24- 8-25 (W/C＝ 65%以下) | m3  | 23600    | 23600    | 23600    |  |  |  | 092                             |
| T7027   | 生コンクリート       | 24-12-25 (W/C＝ 65%以下) | m3  | 23600    | 23600    | 23600    |  |  |  | 092                             |
| T7031   | 生コンクリート       | 24-12-40 (W/C＝ 65%以下) | m3  | 23600    | 23600    | 23600    |  |  |  | 092                             |
|         | ●【W/C＝ 60%以下】 |                       |     |          |          |          |  |  |  |                                 |
| T703200 | 生コンクリート       | 18- 8-25 (W/C＝ 60%以下) | m3  | 23600    | 23600    | 23600    |  |  |  | 085                             |
| T703300 | 生コンクリート       | 18-12-25 (W/C＝ 60%以下) | m3  | 23600    | 23600    | 23600    |  |  |  | 085                             |
| T703400 | 生コンクリート       | 18- 8-40 (W/C＝ 60%以下) | m3  | 23600    | 23600    | 23600    |  |  |  | 085                             |
| T703510 | 生コンクリート       | 18-12-40 (W/C＝ 60%以下) | m3  | 23600    | 23600    | 23600    |  |  |  | 085                             |
|         |               |                       |     |          |          |          |  |  |  |                                 |
| T703520 | 生コンクリート       | 21- 8-25 (W/C＝ 60%以下) | m3  | 23600    | 23600    | 23600    |  |  |  | 088                             |
| T703530 | 生コンクリート       | 21-12-25 (W/C＝ 60%以下) | m3  | 23600    | 23600    | 23600    |  |  |  | 088                             |
| T703540 | 生コンクリート       | 21- 8-40 (W/C＝ 60%以下) | m3  | 23600    | 23600    | 23600    |  |  |  | 088                             |
| T703550 | 生コンクリート       | 21-12-40 (W/C＝ 60%以下) | m3  | 23600    | 23600    | 23600    |  |  |  | 088                             |
|         |               |                       |     |          |          |          |  |  |  |                                 |
| T703560 | 生コンクリート       | 24- 8-25 (W/C＝ 60%以下) | m3  | 23600    | 23600    | 23600    |  |  |  | 091                             |
| T703570 | 生コンクリート       | 24-12-25 (W/C＝ 60%以下) | m3  | 23600    | 23600    | 23600    |  |  |  | 091                             |
| T7029   | 生コンクリート       | 24- 5-40 (W/C＝ 60%以下) | m3  | 23600    | 23600    | 23600    |  |  |  | 091                             |

(14)生コンクリート・舗装用生コンクリート

一 般 単 価 一 覧 表

特殊地区（富山特殊②）旧大山・立山町

|        |
|--------|
| 引き渡し場所 |
| 現場渡し   |

| 単価コード   | 名 称           | 規 格                       | 単 位 | 単 価      |          |          |  |  |  | 機労材<br>集 計<br>コード |
|---------|---------------|---------------------------|-----|----------|----------|----------|--|--|--|-------------------|
|         |               |                           |     | 07 10 15 | 07 11 15 | 07 12 15 |  |  |  |                   |
| T7030   | 生コンクリート       | 24- 8-40 (W/C＝ 60%以下)     | m3  | 23600    | 23600    | 23600    |  |  |  | 091               |
| T703710 | 生コンクリート       | 24-12-40 (W/C＝ 60%以下)     | m3  | 23600    | 23600    | 23600    |  |  |  | 091               |
|         |               |                           |     |          |          |          |  |  |  |                   |
| T9503   | 生コンクリート       | 27- 8-25 (W/C＝ 60%以下)     | m3  | 23900    | 23900    | 23900    |  |  |  | 093               |
| T9504   | 生コンクリート       | 27-12-25 (W/C＝ 60%以下)     | m3  | 23900    | 23900    | 23900    |  |  |  | 093               |
| T9507   | 生コンクリート       | 27- 8-40 (W/C＝ 60%以下)     | m3  | 23900    | 23900    | 23900    |  |  |  | 093               |
| T9508   | 生コンクリート       | 27-12-40 (W/C＝ 60%以下)     | m3  | 23900    | 23900    | 23900    |  |  |  | 093               |
|         |               |                           |     |          |          |          |  |  |  |                   |
| T704010 | 生コンクリート       | 30- 8-25 (W/C＝ 60%以下)     | m3  | 24200    | 24200    | 24200    |  |  |  | 095               |
| T9512   | 生コンクリート       | 30-12-25 (W/C＝ 60%以下)     | m3  | 24200    | 24200    | 24200    |  |  |  | 095               |
| T9515   | 生コンクリート       | 30- 8-40 (W/C＝ 60%以下)     | m3  | 24200    | 24200    | 24200    |  |  |  | 095               |
| T9516   | 生コンクリート       | 30-12-40 (W/C＝ 60%以下)     | m3  | 24200    | 24200    | 24200    |  |  |  | 095               |
|         | ●【W/C＝ 55%以下】 |                           |     |          |          |          |  |  |  |                   |
| T9531   | 生コンクリート       | 18- 8-25 (W/C＝ 55%以下)     | m3  | 23900    | 23900    | 23900    |  |  |  | 084               |
|         |               |                           |     |          |          |          |  |  |  |                   |
| T9532   | 生コンクリート       | 21- 8-25 (W/C＝ 55%以下)     | m3  | 23900    | 23900    | 23900    |  |  |  | 087               |
| T704610 | 生コンクリート       | 21-12-25 (W/C＝ 55%以下)     | m3  | 23900    | 23900    | 23900    |  |  |  | 087               |
| T704710 | 生コンクリート       | 21- 8-40 (W/C＝ 55%以下)     | m3  | 23900    | 23900    | 23900    |  |  |  | 087               |
| T704800 | 生コンクリート       | 21-12-40 (W/C＝ 55%以下)     | m3  | 23900    | 23900    | 23900    |  |  |  | 087               |
|         |               |                           |     |          |          |          |  |  |  |                   |
| T704900 | 生コンクリート       | 24- 8-25 (W/C＝ 55%以下)     | m3  | 23900    | 23900    | 23900    |  |  |  | 090               |
| T704910 | 生コンクリート       | 24-12-25 (W/C＝ 55%以下)     | m3  | 23900    | 23900    | 23900    |  |  |  | 090               |
| T705000 | 生コンクリート       | 24- 8-40 (W/C＝ 55%以下)     | m3  | 23900    | 23900    | 23900    |  |  |  | 090               |
| T705010 | 生コンクリート       | 24-12-40 (W/C＝ 55%以下)     | m3  | 23900    | 23900    | 23900    |  |  |  | 090               |
|         |               |                           |     |          |          |          |  |  |  |                   |
| T7043   | 生コンクリート       | 30- 8-25 (W/C＝ 55%以下)     | m3  | 24200    | 24200    | 24200    |  |  |  | 094               |
|         | ●舗装用          |                           |     |          |          |          |  |  |  |                   |
| T7035   | 生コンクリート（舗装用）  | 曲げ4.5-2.5-40 (W/C＝ 55%以下) | m3  | 24500    | 24500    | 24500    |  |  |  | 037               |
| T7036   | 生コンクリート（舗装用）  | 曲げ4.5-6.5-40 (W/C＝ 55%以下) | m3  | 24800    | 24800    | 24800    |  |  |  | 037               |
|         |               |                           |     |          |          |          |  |  |  |                   |

(14)生コンクリート・舗装用生コンクリート

一 般 単 価 一 覧 表

特殊地区（富山特殊②）旧大山・立山町

|        |
|--------|
| 引き渡し場所 |
| 現場渡し   |

| 単価コード   | 名 称               | 規 格                  | 単 位 | 単 価      |          |          |  |  |  | 機<br>集<br>計<br>材<br>コ<br>ー<br>ド |
|---------|-------------------|----------------------|-----|----------|----------|----------|--|--|--|---------------------------------|
|         |                   |                      |     | 07 10 15 | 07 11 15 | 07 12 15 |  |  |  |                                 |
|         | ●生モルタル            |                      |     |          |          |          |  |  |  |                                 |
| T7045   | 生モルタル             | (1:2)                | m3  | 31200    | 31200    | 31200    |  |  |  | 037                             |
| T7046   | 生モルタル             | (1:3)                | m3  | 29000    | 29000    | 29000    |  |  |  | 037                             |
| T7047   | 生モルタル             |                      | m3  | -----    | -----    | -----    |  |  |  | 037                             |
|         | ●高炉B種【W/C＝ 65%以下】 |                      |     |          |          |          |  |  |  |                                 |
| T705200 | 生コンクリート（高炉B）      | 18- 8-25（W/C＝ 65%以下） | m3  | 23200    | 23200    | 23200    |  |  |  | 086                             |
| T705300 | 生コンクリート（高炉B）      | 18-12-25（W/C＝ 65%以下） | m3  | 23200    | 23200    | 23200    |  |  |  | 086                             |
| T705150 | 生コンクリート（高炉B）      | 18- 5-40（W/C＝ 65%以下） | m3  | 23200    | 23200    | 23200    |  |  |  | 086                             |
| T7057   | 生コンクリート（高炉B）      | 18- 8-40（W/C＝ 65%以下） | m3  | 23200    | 23200    | 23200    |  |  |  | 086                             |
| T7058   | 生コンクリート（高炉B）      | 18-12-40（W/C＝ 65%以下） | m3  | 23200    | 23200    | 23200    |  |  |  | 086                             |
|         | ●高炉B種【W/C＝ 60%以下】 |                      |     |          |          |          |  |  |  |                                 |
| T705810 | 生コンクリート（高炉B）      | 18- 8-25（W/C＝ 60%以下） | m3  | 23600    | 23600    | 23600    |  |  |  | 085                             |
| T705820 | 生コンクリート（高炉B）      | 18-12-25（W/C＝ 60%以下） | m3  | 23600    | 23600    | 23600    |  |  |  | 085                             |
| T705830 | 生コンクリート（高炉B）      | 18- 8-40（W/C＝ 60%以下） | m3  | 23400    | 23400    | 23400    |  |  |  | 085                             |
| T705840 | 生コンクリート（高炉B）      | 18-12-40（W/C＝ 60%以下） | m3  | 23400    | 23400    | 23400    |  |  |  | 085                             |
|         |                   |                      |     |          |          |          |  |  |  |                                 |
| T705841 | 生コンクリート（高炉B）      | 21- 8-25（W/C＝ 60%以下） | m3  | 23600    | 23600    | 23600    |  |  |  | 088                             |
| T705842 | 生コンクリート（高炉B）      | 21-12-25（W/C＝ 60%以下） | m3  | 23600    | 23600    | 23600    |  |  |  | 088                             |
| T705843 | 生コンクリート（高炉B）      | 21- 8-40（W/C＝ 60%以下） | m3  | 23400    | 23400    | 23400    |  |  |  | 088                             |
| T705844 | 生コンクリート（高炉B）      | 21-12-40（W/C＝ 60%以下） | m3  | 23400    | 23400    | 23400    |  |  |  | 088                             |
|         |                   |                      |     |          |          |          |  |  |  |                                 |
| T705846 | 生コンクリート（高炉B）      | 24- 8-25（W/C＝ 60%以下） | m3  | 23600    | 23600    | 23600    |  |  |  | 091                             |
| T705847 | 生コンクリート（高炉B）      | 24-12-25（W/C＝ 60%以下） | m3  | 23600    | 23600    | 23600    |  |  |  | 091                             |
| T705845 | 生コンクリート（高炉B）      | 24- 5-40（W/C＝ 60%以下） | m3  | 23600    | 23600    | 23600    |  |  |  | 091                             |
| T705848 | 生コンクリート（高炉B）      | 24- 8-40（W/C＝ 60%以下） | m3  | 23600    | 23600    | 23600    |  |  |  | 091                             |
| T705849 | 生コンクリート（高炉B）      | 24-12-40（W/C＝ 60%以下） | m3  | 23600    | 23600    | 23600    |  |  |  | 091                             |
|         |                   |                      |     |          |          |          |  |  |  |                                 |
| T705892 | 生コンクリート（高炉B）      | 27- 8-25（W/C＝ 60%以下） | m3  | 23900    | 23900    | 23900    |  |  |  | 093                             |
| T705893 | 生コンクリート（高炉B）      | 27-12-25（W/C＝ 60%以下） | m3  | 23900    | 23900    | 23900    |  |  |  | 093                             |
| T705894 | 生コンクリート（高炉B）      | 27- 8-40（W/C＝ 60%以下） | m3  | 23900    | 23900    | 23900    |  |  |  | 093                             |

# 一般単価一覧表

|        |
|--------|
| 引き渡し場所 |
| 現場渡し   |

富山県

(15)生コンクリート・舗装用生コンクリート

特殊地区（富山特殊⑥）旧山田・八尾・細入

|        |
|--------|
| 引き渡し場所 |
| 現場渡し   |

| 単価コード   | 名 称           | 規 格                   | 単 位 | 単 価      |          |          |  |  |  | 機<br>材<br>集<br>計<br>コ<br>ー<br>ド |
|---------|---------------|-----------------------|-----|----------|----------|----------|--|--|--|---------------------------------|
|         |               |                       |     | 07 10 15 | 07 11 15 | 07 12 15 |  |  |  |                                 |
| T7000   | 生コンクリート       |                       | m3  | -----    | -----    | -----    |  |  |  | 037                             |
|         | ●【W/C＝ 65%以下】 |                       |     |          |          |          |  |  |  |                                 |
| T7013   | 生コンクリート       | 18- 8-25 (W/C＝ 65%以下) | m3  | 23900    | 23900    | 23900    |  |  |  | 086                             |
| T7014   | 生コンクリート       | 18-12-25 (W/C＝ 65%以下) | m3  | 23900    | 23900    | 23900    |  |  |  | 086                             |
| T7016   | 生コンクリート       | 18- 5-40 (W/C＝ 65%以下) | m3  | 23900    | 23900    | 23900    |  |  |  | 086                             |
| T7017   | 生コンクリート       | 18- 8-40 (W/C＝ 65%以下) | m3  | 23900    | 23900    | 23900    |  |  |  | 086                             |
| T7018   | 生コンクリート       | 18-12-40 (W/C＝ 65%以下) | m3  | 23900    | 23900    | 23900    |  |  |  | 086                             |
|         |               |                       |     |          |          |          |  |  |  |                                 |
| T7020   | 生コンクリート       | 21- 8-25 (W/C＝ 65%以下) | m3  | 23900    | 23900    | 23900    |  |  |  | 089                             |
| T7021   | 生コンクリート       | 21-12-25 (W/C＝ 65%以下) | m3  | 23900    | 23900    | 23900    |  |  |  | 089                             |
| T7024   | 生コンクリート       | 21- 8-40 (W/C＝ 65%以下) | m3  | 23900    | 23900    | 23900    |  |  |  | 089                             |
| T7025   | 生コンクリート       | 21-12-40 (W/C＝ 65%以下) | m3  | 23900    | 23900    | 23900    |  |  |  | 089                             |
|         |               |                       |     |          |          |          |  |  |  |                                 |
| T7026   | 生コンクリート       | 24- 8-25 (W/C＝ 65%以下) | m3  | 24100    | 24100    | 24100    |  |  |  | 092                             |
| T7027   | 生コンクリート       | 24-12-25 (W/C＝ 65%以下) | m3  | 24100    | 24100    | 24100    |  |  |  | 092                             |
| T7031   | 生コンクリート       | 24-12-40 (W/C＝ 65%以下) | m3  | 24100    | 24100    | 24100    |  |  |  | 092                             |
|         | ●【W/C＝ 60%以下】 |                       |     |          |          |          |  |  |  |                                 |
| T703200 | 生コンクリート       | 18- 8-25 (W/C＝ 60%以下) | m3  | 24100    | 24100    | 24100    |  |  |  | 085                             |
| T703300 | 生コンクリート       | 18-12-25 (W/C＝ 60%以下) | m3  | 24100    | 24100    | 24100    |  |  |  | 085                             |
| T703400 | 生コンクリート       | 18- 8-40 (W/C＝ 60%以下) | m3  | 24100    | 24100    | 24100    |  |  |  | 085                             |
| T703510 | 生コンクリート       | 18-12-40 (W/C＝ 60%以下) | m3  | 24100    | 24100    | 24100    |  |  |  | 085                             |
|         |               |                       |     |          |          |          |  |  |  |                                 |
| T703520 | 生コンクリート       | 21- 8-25 (W/C＝ 60%以下) | m3  | 24100    | 24100    | 24100    |  |  |  | 088                             |
| T703530 | 生コンクリート       | 21-12-25 (W/C＝ 60%以下) | m3  | 24100    | 24100    | 24100    |  |  |  | 088                             |
| T703540 | 生コンクリート       | 21- 8-40 (W/C＝ 60%以下) | m3  | 24100    | 24100    | 24100    |  |  |  | 088                             |
| T703550 | 生コンクリート       | 21-12-40 (W/C＝ 60%以下) | m3  | 24100    | 24100    | 24100    |  |  |  | 088                             |
|         |               |                       |     |          |          |          |  |  |  |                                 |
| T703560 | 生コンクリート       | 24- 8-25 (W/C＝ 60%以下) | m3  | 24100    | 24100    | 24100    |  |  |  | 091                             |
| T703570 | 生コンクリート       | 24-12-25 (W/C＝ 60%以下) | m3  | 24100    | 24100    | 24100    |  |  |  | 091                             |
| T7029   | 生コンクリート       | 24- 5-40 (W/C＝ 60%以下) | m3  | 24100    | 24100    | 24100    |  |  |  | 091                             |

(15)生コンクリート・舗装用生コンクリート

一 般 単 価 一 覧 表

特殊地区（富山特殊⑥）旧山田・八尾・細入

|        |
|--------|
| 引き渡し場所 |
| 現場渡し   |

| 単価コード   | 名 称           | 規 格                       | 単 位 | 単 価      |          |          |  |  |  | 機労材<br>集 計<br>コード |
|---------|---------------|---------------------------|-----|----------|----------|----------|--|--|--|-------------------|
|         |               |                           |     | 07 10 15 | 07 11 15 | 07 12 15 |  |  |  |                   |
| T7030   | 生コンクリート       | 24- 8-40 (W/C＝ 60%以下)     | m3  | 24100    | 24100    | 24100    |  |  |  | 091               |
| T703710 | 生コンクリート       | 24-12-40 (W/C＝ 60%以下)     | m3  | 24100    | 24100    | 24100    |  |  |  | 091               |
|         |               |                           |     |          |          |          |  |  |  |                   |
| T9503   | 生コンクリート       | 27- 8-25 (W/C＝ 60%以下)     | m3  | 24400    | 24400    | 24400    |  |  |  | 093               |
| T9504   | 生コンクリート       | 27-12-25 (W/C＝ 60%以下)     | m3  | 24400    | 24400    | 24400    |  |  |  | 093               |
| T9507   | 生コンクリート       | 27- 8-40 (W/C＝ 60%以下)     | m3  | 24400    | 24400    | 24400    |  |  |  | 093               |
| T9508   | 生コンクリート       | 27-12-40 (W/C＝ 60%以下)     | m3  | 24400    | 24400    | 24400    |  |  |  | 093               |
|         |               |                           |     |          |          |          |  |  |  |                   |
| T704010 | 生コンクリート       | 30- 8-25 (W/C＝ 60%以下)     | m3  | 24700    | 24700    | 24700    |  |  |  | 095               |
| T9512   | 生コンクリート       | 30-12-25 (W/C＝ 60%以下)     | m3  | 24700    | 24700    | 24700    |  |  |  | 095               |
| T9515   | 生コンクリート       | 30- 8-40 (W/C＝ 60%以下)     | m3  | 24700    | 24700    | 24700    |  |  |  | 095               |
| T9516   | 生コンクリート       | 30-12-40 (W/C＝ 60%以下)     | m3  | 24700    | 24700    | 24700    |  |  |  | 095               |
|         | ●【W/C＝ 55%以下】 |                           |     |          |          |          |  |  |  |                   |
| T9531   | 生コンクリート       | 18- 8-25 (W/C＝ 55%以下)     | m3  | 24400    | 24400    | 24400    |  |  |  | 084               |
|         |               |                           |     |          |          |          |  |  |  |                   |
| T9532   | 生コンクリート       | 21- 8-25 (W/C＝ 55%以下)     | m3  | 24400    | 24400    | 24400    |  |  |  | 087               |
| T704610 | 生コンクリート       | 21-12-25 (W/C＝ 55%以下)     | m3  | 24400    | 24400    | 24400    |  |  |  | 087               |
| T704710 | 生コンクリート       | 21- 8-40 (W/C＝ 55%以下)     | m3  | 24400    | 24400    | 24400    |  |  |  | 087               |
| T704800 | 生コンクリート       | 21-12-40 (W/C＝ 55%以下)     | m3  | 24400    | 24400    | 24400    |  |  |  | 087               |
|         |               |                           |     |          |          |          |  |  |  |                   |
| T704900 | 生コンクリート       | 24- 8-25 (W/C＝ 55%以下)     | m3  | 24400    | 24400    | 24400    |  |  |  | 090               |
| T704910 | 生コンクリート       | 24-12-25 (W/C＝ 55%以下)     | m3  | 24400    | 24400    | 24400    |  |  |  | 090               |
| T705000 | 生コンクリート       | 24- 8-40 (W/C＝ 55%以下)     | m3  | 24400    | 24400    | 24400    |  |  |  | 090               |
| T705010 | 生コンクリート       | 24-12-40 (W/C＝ 55%以下)     | m3  | 24400    | 24400    | 24400    |  |  |  | 090               |
|         |               |                           |     |          |          |          |  |  |  |                   |
| T7043   | 生コンクリート       | 30- 8-25 (W/C＝ 55%以下)     | m3  | 24700    | 24700    | 24700    |  |  |  | 094               |
|         | ●舗装用          |                           |     |          |          |          |  |  |  |                   |
| T7035   | 生コンクリート（舗装用）  | 曲げ4.5-2.5-40 (W/C＝ 55%以下) | m3  | 25000    | 25000    | 25000    |  |  |  | 037               |
| T7036   | 生コンクリート（舗装用）  | 曲げ4.5-6.5-40 (W/C＝ 55%以下) | m3  | 25300    | 25300    | 25300    |  |  |  | 037               |
|         |               |                           |     |          |          |          |  |  |  |                   |

(15)生コンクリート・舗装用生コンクリート

一 般 単 価 一 覧 表

特殊地区（富山特殊⑥）旧山田・八尾・細入

|        |
|--------|
| 引き渡し場所 |
| 現場渡し   |

| 単価コード   | 名 称               | 規 格                  | 単 位 | 単 価      |          |          |  |  |  | 機<br>集<br>計<br>材<br>コ<br>ー<br>ド |
|---------|-------------------|----------------------|-----|----------|----------|----------|--|--|--|---------------------------------|
|         |                   |                      |     | 07 10 15 | 07 11 15 | 07 12 15 |  |  |  |                                 |
|         | ●生モルタル            |                      |     |          |          |          |  |  |  |                                 |
| T7045   | 生モルタル             | (1:2)                | m3  | 31700    | 31700    | 31700    |  |  |  | 037                             |
| T7046   | 生モルタル             | (1:3)                | m3  | 29500    | 29500    | 29500    |  |  |  | 037                             |
| T7047   | 生モルタル             |                      | m3  | -----    | -----    | -----    |  |  |  | 037                             |
|         | ●高炉B種【W/C＝ 65%以下】 |                      |     |          |          |          |  |  |  |                                 |
| T705200 | 生コンクリート（高炉B）      | 18- 8-25（W/C＝ 65%以下） | m3  | 23700    | 23700    | 23700    |  |  |  | 086                             |
| T705300 | 生コンクリート（高炉B）      | 18-12-25（W/C＝ 65%以下） | m3  | 23700    | 23700    | 23700    |  |  |  | 086                             |
| T705150 | 生コンクリート（高炉B）      | 18- 5-40（W/C＝ 65%以下） | m3  | 23700    | 23700    | 23700    |  |  |  | 086                             |
| T7057   | 生コンクリート（高炉B）      | 18- 8-40（W/C＝ 65%以下） | m3  | 23700    | 23700    | 23700    |  |  |  | 086                             |
| T7058   | 生コンクリート（高炉B）      | 18-12-40（W/C＝ 65%以下） | m3  | 23700    | 23700    | 23700    |  |  |  | 086                             |
|         | ●高炉B種【W/C＝ 60%以下】 |                      |     |          |          |          |  |  |  |                                 |
| T705810 | 生コンクリート（高炉B）      | 18- 8-25（W/C＝ 60%以下） | m3  | 24100    | 24100    | 24100    |  |  |  | 085                             |
| T705820 | 生コンクリート（高炉B）      | 18-12-25（W/C＝ 60%以下） | m3  | 24100    | 24100    | 24100    |  |  |  | 085                             |
| T705830 | 生コンクリート（高炉B）      | 18- 8-40（W/C＝ 60%以下） | m3  | 23900    | 23900    | 23900    |  |  |  | 085                             |
| T705840 | 生コンクリート（高炉B）      | 18-12-40（W/C＝ 60%以下） | m3  | 23900    | 23900    | 23900    |  |  |  | 085                             |
|         |                   |                      |     |          |          |          |  |  |  |                                 |
| T705841 | 生コンクリート（高炉B）      | 21- 8-25（W/C＝ 60%以下） | m3  | 24100    | 24100    | 24100    |  |  |  | 088                             |
| T705842 | 生コンクリート（高炉B）      | 21-12-25（W/C＝ 60%以下） | m3  | 24100    | 24100    | 24100    |  |  |  | 088                             |
| T705843 | 生コンクリート（高炉B）      | 21- 8-40（W/C＝ 60%以下） | m3  | 23900    | 23900    | 23900    |  |  |  | 088                             |
| T705844 | 生コンクリート（高炉B）      | 21-12-40（W/C＝ 60%以下） | m3  | 23900    | 23900    | 23900    |  |  |  | 088                             |
|         |                   |                      |     |          |          |          |  |  |  |                                 |
| T705846 | 生コンクリート（高炉B）      | 24- 8-25（W/C＝ 60%以下） | m3  | 24100    | 24100    | 24100    |  |  |  | 091                             |
| T705847 | 生コンクリート（高炉B）      | 24-12-25（W/C＝ 60%以下） | m3  | 24100    | 24100    | 24100    |  |  |  | 091                             |
| T705845 | 生コンクリート（高炉B）      | 24- 5-40（W/C＝ 60%以下） | m3  | 24100    | 24100    | 24100    |  |  |  | 091                             |
| T705848 | 生コンクリート（高炉B）      | 24- 8-40（W/C＝ 60%以下） | m3  | 24100    | 24100    | 24100    |  |  |  | 091                             |
| T705849 | 生コンクリート（高炉B）      | 24-12-40（W/C＝ 60%以下） | m3  | 24100    | 24100    | 24100    |  |  |  | 091                             |
|         |                   |                      |     |          |          |          |  |  |  |                                 |
| T705892 | 生コンクリート（高炉B）      | 27- 8-25（W/C＝ 60%以下） | m3  | 24400    | 24400    | 24400    |  |  |  | 093                             |
| T705893 | 生コンクリート（高炉B）      | 27-12-25（W/C＝ 60%以下） | m3  | 24400    | 24400    | 24400    |  |  |  | 093                             |
| T705894 | 生コンクリート（高炉B）      | 27- 8-40（W/C＝ 60%以下） | m3  | 24400    | 24400    | 24400    |  |  |  | 093                             |



(15)生コンクリート・舗装用生コンクリート

一 般 単 価 一 覧 表

特殊地区（富山特殊⑥）旧山田・八尾・細入

|        |
|--------|
| 引き渡し場所 |
| 現場渡し   |

| 単価コード   | 名 称               | 規 格                      | 単 位 | 単 価      |          |          |  |  |  | 機労材<br>集 計<br>コード |
|---------|-------------------|--------------------------|-----|----------|----------|----------|--|--|--|-------------------|
|         |                   |                          |     | 07 10 15 | 07 11 15 | 07 12 15 |  |  |  |                   |
| T705895 | 生コンクリート（高炉B）      | 27-12-40（W/C＝ 60%以下）     | m3  | 24400    | 24400    | 24400    |  |  |  | 093               |
|         |                   |                          |     |          |          |          |  |  |  |                   |
| T705896 | 生コンクリート（高炉B）      | 30- 8-25（W/C＝ 60%以下）     | m3  | 24700    | 24700    | 24700    |  |  |  | 095               |
| T705897 | 生コンクリート（高炉B）      | 30-12-25（W/C＝ 60%以下）     | m3  | 24700    | 24700    | 24700    |  |  |  | 095               |
| T705898 | 生コンクリート（高炉B）      | 30- 8-40（W/C＝ 60%以下）     | m3  | 24700    | 24700    | 24700    |  |  |  | 095               |
| T705899 | 生コンクリート（高炉B）      | 30-12-40（W/C＝ 60%以下）     | m3  | 24700    | 24700    | 24700    |  |  |  | 095               |
|         | ●高炉B種【W/C＝ 55%以下】 |                          |     |          |          |          |  |  |  |                   |
| T705850 | 生コンクリート（高炉B）      | 21- 8-25（W/C＝ 55%以下）     | m3  | 24400    | 24400    | 24400    |  |  |  | 087               |
| T705851 | 生コンクリート（高炉B）      | 21-12-25（W/C＝ 55%以下）     | m3  | 24400    | 24400    | 24400    |  |  |  | 087               |
| T705860 | 生コンクリート（高炉B）      | 21- 8-40（W/C＝ 55%以下）     | m3  | 24400    | 24400    | 24400    |  |  |  | 087               |
| T705870 | 生コンクリート（高炉B）      | 21-12-40（W/C＝ 55%以下）     | m3  | 24400    | 24400    | 24400    |  |  |  | 087               |
|         |                   |                          |     |          |          |          |  |  |  |                   |
| T705880 | 生コンクリート（高炉B）      | 24- 8-25（W/C＝ 55%以下）     | m3  | 24400    | 24400    | 24400    |  |  |  | 090               |
| T705881 | 生コンクリート（高炉B）      | 24-12-25（W/C＝ 55%以下）     | m3  | 24400    | 24400    | 24400    |  |  |  | 090               |
| T705890 | 生コンクリート（高炉B）      | 24- 8-40（W/C＝ 55%以下）     | m3  | 24400    | 24400    | 24400    |  |  |  | 090               |
| T705891 | 生コンクリート（高炉B）      | 24-12-40（W/C＝ 55%以下）     | m3  | 24400    | 24400    | 24400    |  |  |  | 090               |
|         | ●舗装用・高炉           |                          |     |          |          |          |  |  |  |                   |
| T705920 | 生コンクリート（舗装用・高炉）   | 曲げ4.5-2.5-40（W/C＝ 55%以下） | m3  | 25000    | 25000    | 25000    |  |  |  | 037               |
| T705930 | 生コンクリート（舗装用・高炉）   | 曲げ4.5-6.5-40（W/C＝ 55%以下） | m3  | 25300    | 25300    | 25300    |  |  |  | 037               |
|         |                   |                          |     |          |          |          |  |  |  |                   |
|         | ※小型車運搬割増          |                          |     |          |          |          |  |  |  |                   |
| T9533   | 生コンクリート小型車運搬割増    | 4 t 車以下使用                | m3  | 1500     | 1500     | 1500     |  |  |  | 037               |
|         |                   |                          |     |          |          |          |  |  |  |                   |
|         |                   |                          |     |          |          |          |  |  |  |                   |
|         |                   |                          |     |          |          |          |  |  |  |                   |
|         |                   |                          |     |          |          |          |  |  |  |                   |
|         |                   |                          |     |          |          |          |  |  |  |                   |
|         |                   |                          |     |          |          |          |  |  |  |                   |
|         |                   |                          |     |          |          |          |  |  |  |                   |
|         |                   |                          |     |          |          |          |  |  |  |                   |
|         |                   |                          |     |          |          |          |  |  |  |                   |
|         |                   |                          |     |          |          |          |  |  |  |                   |
|         |                   |                          |     |          |          |          |  |  |  |                   |
|         |                   |                          |     |          |          |          |  |  |  |                   |

(16)生コンクリート・舗装用生コンクリート

特殊地区（富山特殊⑦）旧山田・八尾・細入

|        |
|--------|
| 引き渡し場所 |
| 現場渡し   |

| 単価コード   | 名 称           | 規 格                   | 単 位 | 単 価      |          |          |  |  |  | 機労材<br>集 計<br>コード |
|---------|---------------|-----------------------|-----|----------|----------|----------|--|--|--|-------------------|
|         |               |                       |     | 07 10 15 | 07 11 15 | 07 12 15 |  |  |  |                   |
| T7000   | 生コンクリート       |                       | m3  | -----    | -----    | -----    |  |  |  | 037               |
|         | ●【W/C＝ 65%以下】 |                       |     |          |          |          |  |  |  |                   |
| T7013   | 生コンクリート       | 18- 8-25 (W/C＝ 65%以下) | m3  | 25900    | 25900    | 25900    |  |  |  | 086               |
| T7014   | 生コンクリート       | 18-12-25 (W/C＝ 65%以下) | m3  | 25900    | 25900    | 25900    |  |  |  | 086               |
| T7016   | 生コンクリート       | 18- 5-40 (W/C＝ 65%以下) | m3  | 25900    | 25900    | 25900    |  |  |  | 086               |
| T7017   | 生コンクリート       | 18- 8-40 (W/C＝ 65%以下) | m3  | 25900    | 25900    | 25900    |  |  |  | 086               |
| T7018   | 生コンクリート       | 18-12-40 (W/C＝ 65%以下) | m3  | 25900    | 25900    | 25900    |  |  |  | 086               |
|         |               |                       |     |          |          |          |  |  |  |                   |
| T7020   | 生コンクリート       | 21- 8-25 (W/C＝ 65%以下) | m3  | 25900    | 25900    | 25900    |  |  |  | 089               |
| T7021   | 生コンクリート       | 21-12-25 (W/C＝ 65%以下) | m3  | 25900    | 25900    | 25900    |  |  |  | 089               |
| T7024   | 生コンクリート       | 21- 8-40 (W/C＝ 65%以下) | m3  | 25900    | 25900    | 25900    |  |  |  | 089               |
| T7025   | 生コンクリート       | 21-12-40 (W/C＝ 65%以下) | m3  | 25900    | 25900    | 25900    |  |  |  | 089               |
|         |               |                       |     |          |          |          |  |  |  |                   |
| T7026   | 生コンクリート       | 24- 8-25 (W/C＝ 65%以下) | m3  | 26100    | 26100    | 26100    |  |  |  | 092               |
| T7027   | 生コンクリート       | 24-12-25 (W/C＝ 65%以下) | m3  | 26100    | 26100    | 26100    |  |  |  | 092               |
| T7031   | 生コンクリート       | 24-12-40 (W/C＝ 65%以下) | m3  | 26100    | 26100    | 26100    |  |  |  | 092               |
|         | ●【W/C＝ 60%以下】 |                       |     |          |          |          |  |  |  |                   |
| T703200 | 生コンクリート       | 18- 8-25 (W/C＝ 60%以下) | m3  | 26100    | 26100    | 26100    |  |  |  | 085               |
| T703300 | 生コンクリート       | 18-12-25 (W/C＝ 60%以下) | m3  | 26100    | 26100    | 26100    |  |  |  | 085               |
| T703400 | 生コンクリート       | 18- 8-40 (W/C＝ 60%以下) | m3  | 26100    | 26100    | 26100    |  |  |  | 085               |
| T703510 | 生コンクリート       | 18-12-40 (W/C＝ 60%以下) | m3  | 26100    | 26100    | 26100    |  |  |  | 085               |
|         |               |                       |     |          |          |          |  |  |  |                   |
| T703520 | 生コンクリート       | 21- 8-25 (W/C＝ 60%以下) | m3  | 26100    | 26100    | 26100    |  |  |  | 088               |
| T703530 | 生コンクリート       | 21-12-25 (W/C＝ 60%以下) | m3  | 26100    | 26100    | 26100    |  |  |  | 088               |
| T703540 | 生コンクリート       | 21- 8-40 (W/C＝ 60%以下) | m3  | 26100    | 26100    | 26100    |  |  |  | 088               |
| T703550 | 生コンクリート       | 21-12-40 (W/C＝ 60%以下) | m3  | 26100    | 26100    | 26100    |  |  |  | 088               |
|         |               |                       |     |          |          |          |  |  |  |                   |
| T703560 | 生コンクリート       | 24- 8-25 (W/C＝ 60%以下) | m3  | 26100    | 26100    | 26100    |  |  |  | 091               |
| T703570 | 生コンクリート       | 24-12-25 (W/C＝ 60%以下) | m3  | 26100    | 26100    | 26100    |  |  |  | 091               |
| T7029   | 生コンクリート       | 24- 5-40 (W/C＝ 60%以下) | m3  | 26100    | 26100    | 26100    |  |  |  | 091               |

(16)生コンクリート・舗装用生コンクリート

一 般 単 価 一 覧 表

特殊地区（富山特殊⑦）旧山田・八尾・細入

|        |
|--------|
| 引き渡し場所 |
| 現場渡し   |

| 単価コード   | 名 称           | 規 格                       | 単 位 | 単 価      |          |          |  |  |  | 機労材<br>集 計<br>コード |
|---------|---------------|---------------------------|-----|----------|----------|----------|--|--|--|-------------------|
|         |               |                           |     | 07 10 15 | 07 11 15 | 07 12 15 |  |  |  |                   |
| T7030   | 生コンクリート       | 24- 8-40 (W/C＝ 60%以下)     | m3  | 26100    | 26100    | 26100    |  |  |  | 091               |
| T703710 | 生コンクリート       | 24-12-40 (W/C＝ 60%以下)     | m3  | 26100    | 26100    | 26100    |  |  |  | 091               |
|         |               |                           |     |          |          |          |  |  |  |                   |
| T9503   | 生コンクリート       | 27- 8-25 (W/C＝ 60%以下)     | m3  | 26400    | 26400    | 26400    |  |  |  | 093               |
| T9504   | 生コンクリート       | 27-12-25 (W/C＝ 60%以下)     | m3  | 26400    | 26400    | 26400    |  |  |  | 093               |
| T9507   | 生コンクリート       | 27- 8-40 (W/C＝ 60%以下)     | m3  | 26400    | 26400    | 26400    |  |  |  | 093               |
| T9508   | 生コンクリート       | 27-12-40 (W/C＝ 60%以下)     | m3  | 26400    | 26400    | 26400    |  |  |  | 093               |
|         |               |                           |     |          |          |          |  |  |  |                   |
| T704010 | 生コンクリート       | 30- 8-25 (W/C＝ 60%以下)     | m3  | 26700    | 26700    | 26700    |  |  |  | 095               |
| T9512   | 生コンクリート       | 30-12-25 (W/C＝ 60%以下)     | m3  | 26700    | 26700    | 26700    |  |  |  | 095               |
| T9515   | 生コンクリート       | 30- 8-40 (W/C＝ 60%以下)     | m3  | 26700    | 26700    | 26700    |  |  |  | 095               |
| T9516   | 生コンクリート       | 30-12-40 (W/C＝ 60%以下)     | m3  | 26700    | 26700    | 26700    |  |  |  | 095               |
|         | ●【W/C＝ 55%以下】 |                           |     |          |          |          |  |  |  |                   |
| T9531   | 生コンクリート       | 18- 8-25 (W/C＝ 55%以下)     | m3  | 26400    | 26400    | 26400    |  |  |  | 084               |
|         |               |                           |     |          |          |          |  |  |  |                   |
| T9532   | 生コンクリート       | 21- 8-25 (W/C＝ 55%以下)     | m3  | 26400    | 26400    | 26400    |  |  |  | 087               |
| T704610 | 生コンクリート       | 21-12-25 (W/C＝ 55%以下)     | m3  | 26400    | 26400    | 26400    |  |  |  | 087               |
| T704710 | 生コンクリート       | 21- 8-40 (W/C＝ 55%以下)     | m3  | 26400    | 26400    | 26400    |  |  |  | 087               |
| T704800 | 生コンクリート       | 21-12-40 (W/C＝ 55%以下)     | m3  | 26400    | 26400    | 26400    |  |  |  | 087               |
|         |               |                           |     |          |          |          |  |  |  |                   |
| T704900 | 生コンクリート       | 24- 8-25 (W/C＝ 55%以下)     | m3  | 26400    | 26400    | 26400    |  |  |  | 090               |
| T704910 | 生コンクリート       | 24-12-25 (W/C＝ 55%以下)     | m3  | 26400    | 26400    | 26400    |  |  |  | 090               |
| T705000 | 生コンクリート       | 24- 8-40 (W/C＝ 55%以下)     | m3  | 26400    | 26400    | 26400    |  |  |  | 090               |
| T705010 | 生コンクリート       | 24-12-40 (W/C＝ 55%以下)     | m3  | 26400    | 26400    | 26400    |  |  |  | 090               |
|         |               |                           |     |          |          |          |  |  |  |                   |
| T7043   | 生コンクリート       | 30- 8-25 (W/C＝ 55%以下)     | m3  | 26700    | 26700    | 26700    |  |  |  | 094               |
|         | ●舗装用          |                           |     |          |          |          |  |  |  |                   |
| T7035   | 生コンクリート（舗装用）  | 曲げ4.5-2.5-40 (W/C＝ 55%以下) | m3  | 27000    | 27000    | 27000    |  |  |  | 037               |
| T7036   | 生コンクリート（舗装用）  | 曲げ4.5-6.5-40 (W/C＝ 55%以下) | m3  | 27300    | 27300    | 27300    |  |  |  | 037               |
|         |               |                           |     |          |          |          |  |  |  |                   |

(16)生コンクリート・舗装用生コンクリート

一 般 単 価 一 覧 表

特殊地区（富山特殊⑦）旧山田・八尾・細入

|        |
|--------|
| 引き渡し場所 |
| 現場渡し   |

| 単価コード   | 名 称               | 規 格                  | 単 位 | 単 価      |          |          |  |  |  | 機<br>集<br>計<br>材<br>コ<br>ー<br>ド |
|---------|-------------------|----------------------|-----|----------|----------|----------|--|--|--|---------------------------------|
|         |                   |                      |     | 07 10 15 | 07 11 15 | 07 12 15 |  |  |  |                                 |
|         | ●生モルタル            |                      |     |          |          |          |  |  |  |                                 |
| T7045   | 生モルタル             | (1:2)                | m3  | 33700    | 33700    | 33700    |  |  |  | 037                             |
| T7046   | 生モルタル             | (1:3)                | m3  | 31500    | 31500    | 31500    |  |  |  | 037                             |
| T7047   | 生モルタル             |                      | m3  | -----    | -----    | -----    |  |  |  | 037                             |
|         | ●高炉B種【W/C＝ 65%以下】 |                      |     |          |          |          |  |  |  |                                 |
| T705200 | 生コンクリート（高炉B）      | 18- 8-25（W/C＝ 65%以下） | m3  | 25700    | 25700    | 25700    |  |  |  | 086                             |
| T705300 | 生コンクリート（高炉B）      | 18-12-25（W/C＝ 65%以下） | m3  | 25700    | 25700    | 25700    |  |  |  | 086                             |
| T705150 | 生コンクリート（高炉B）      | 18- 5-40（W/C＝ 65%以下） | m3  | 25700    | 25700    | 25700    |  |  |  | 086                             |
| T7057   | 生コンクリート（高炉B）      | 18- 8-40（W/C＝ 65%以下） | m3  | 25700    | 25700    | 25700    |  |  |  | 086                             |
| T7058   | 生コンクリート（高炉B）      | 18-12-40（W/C＝ 65%以下） | m3  | 25700    | 25700    | 25700    |  |  |  | 086                             |
|         | ●高炉B種【W/C＝ 60%以下】 |                      |     |          |          |          |  |  |  |                                 |
| T705810 | 生コンクリート（高炉B）      | 18- 8-25（W/C＝ 60%以下） | m3  | 26100    | 26100    | 26100    |  |  |  | 085                             |
| T705820 | 生コンクリート（高炉B）      | 18-12-25（W/C＝ 60%以下） | m3  | 26100    | 26100    | 26100    |  |  |  | 085                             |
| T705830 | 生コンクリート（高炉B）      | 18- 8-40（W/C＝ 60%以下） | m3  | 25900    | 25900    | 25900    |  |  |  | 085                             |
| T705840 | 生コンクリート（高炉B）      | 18-12-40（W/C＝ 60%以下） | m3  | 25900    | 25900    | 25900    |  |  |  | 085                             |
|         |                   |                      |     |          |          |          |  |  |  |                                 |
| T705841 | 生コンクリート（高炉B）      | 21- 8-25（W/C＝ 60%以下） | m3  | 26100    | 26100    | 26100    |  |  |  | 088                             |
| T705842 | 生コンクリート（高炉B）      | 21-12-25（W/C＝ 60%以下） | m3  | 26100    | 26100    | 26100    |  |  |  | 088                             |
| T705843 | 生コンクリート（高炉B）      | 21- 8-40（W/C＝ 60%以下） | m3  | 25900    | 25900    | 25900    |  |  |  | 088                             |
| T705844 | 生コンクリート（高炉B）      | 21-12-40（W/C＝ 60%以下） | m3  | 25900    | 25900    | 25900    |  |  |  | 088                             |
|         |                   |                      |     |          |          |          |  |  |  |                                 |
| T705846 | 生コンクリート（高炉B）      | 24- 8-25（W/C＝ 60%以下） | m3  | 26100    | 26100    | 26100    |  |  |  | 091                             |
| T705847 | 生コンクリート（高炉B）      | 24-12-25（W/C＝ 60%以下） | m3  | 26100    | 26100    | 26100    |  |  |  | 091                             |
| T705845 | 生コンクリート（高炉B）      | 24- 5-40（W/C＝ 60%以下） | m3  | 26100    | 26100    | 26100    |  |  |  | 091                             |
| T705848 | 生コンクリート（高炉B）      | 24- 8-40（W/C＝ 60%以下） | m3  | 26100    | 26100    | 26100    |  |  |  | 091                             |
| T705849 | 生コンクリート（高炉B）      | 24-12-40（W/C＝ 60%以下） | m3  | 26100    | 26100    | 26100    |  |  |  | 091                             |
|         |                   |                      |     |          |          |          |  |  |  |                                 |
| T705892 | 生コンクリート（高炉B）      | 27- 8-25（W/C＝ 60%以下） | m3  | 26400    | 26400    | 26400    |  |  |  | 093                             |
| T705893 | 生コンクリート（高炉B）      | 27-12-25（W/C＝ 60%以下） | m3  | 26400    | 26400    | 26400    |  |  |  | 093                             |
| T705894 | 生コンクリート（高炉B）      | 27- 8-40（W/C＝ 60%以下） | m3  | 26400    | 26400    | 26400    |  |  |  | 093                             |

# 一般単価一覧表

特殊地区（富山特殊⑦） 旧山田・八尾・細入

|        |
|--------|
| 引き渡し場所 |
| 現場渡し   |

[illegible]

(17)生コンクリート・舗装用生コンクリート

一 般 単 価 一 覧 表

特殊地区（富山特殊⑧）旧八尾町

|        |
|--------|
| 引き渡し場所 |
| 現場渡し   |

| 単価コード   | 名 称           | 規 格                   | 単 位 | 単 価      |          |          |  |  |  | 機労材<br>集 計<br>コード |
|---------|---------------|-----------------------|-----|----------|----------|----------|--|--|--|-------------------|
|         |               |                       |     | 07 10 15 | 07 11 15 | 07 12 15 |  |  |  |                   |
| T7000   | 生コンクリート       |                       | m3  | -----    | -----    | -----    |  |  |  | 037               |
|         | ●【W/C＝ 65%以下】 |                       |     |          |          |          |  |  |  |                   |
| T7013   | 生コンクリート       | 18- 8-25 (W/C＝ 65%以下) | m3  | 27900    | 27900    | 27900    |  |  |  | 086               |
| T7014   | 生コンクリート       | 18-12-25 (W/C＝ 65%以下) | m3  | 27900    | 27900    | 27900    |  |  |  | 086               |
| T7016   | 生コンクリート       | 18- 5-40 (W/C＝ 65%以下) | m3  | 27900    | 27900    | 27900    |  |  |  | 086               |
| T7017   | 生コンクリート       | 18- 8-40 (W/C＝ 65%以下) | m3  | 27900    | 27900    | 27900    |  |  |  | 086               |
| T7018   | 生コンクリート       | 18-12-40 (W/C＝ 65%以下) | m3  | 27900    | 27900    | 27900    |  |  |  | 086               |
|         |               |                       |     |          |          |          |  |  |  |                   |
| T7020   | 生コンクリート       | 21- 8-25 (W/C＝ 65%以下) | m3  | 27900    | 27900    | 27900    |  |  |  | 089               |
| T7021   | 生コンクリート       | 21-12-25 (W/C＝ 65%以下) | m3  | 27900    | 27900    | 27900    |  |  |  | 089               |
| T7024   | 生コンクリート       | 21- 8-40 (W/C＝ 65%以下) | m3  | 27900    | 27900    | 27900    |  |  |  | 089               |
| T7025   | 生コンクリート       | 21-12-40 (W/C＝ 65%以下) | m3  | 27900    | 27900    | 27900    |  |  |  | 089               |
|         |               |                       |     |          |          |          |  |  |  |                   |
| T7026   | 生コンクリート       | 24- 8-25 (W/C＝ 65%以下) | m3  | 28100    | 28100    | 28100    |  |  |  | 092               |
| T7027   | 生コンクリート       | 24-12-25 (W/C＝ 65%以下) | m3  | 28100    | 28100    | 28100    |  |  |  | 092               |
| T7031   | 生コンクリート       | 24-12-40 (W/C＝ 65%以下) | m3  | 28100    | 28100    | 28100    |  |  |  | 092               |
|         | ●【W/C＝ 60%以下】 |                       |     |          |          |          |  |  |  |                   |
| T703200 | 生コンクリート       | 18- 8-25 (W/C＝ 60%以下) | m3  | 28100    | 28100    | 28100    |  |  |  | 085               |
| T703300 | 生コンクリート       | 18-12-25 (W/C＝ 60%以下) | m3  | 28100    | 28100    | 28100    |  |  |  | 085               |
| T703400 | 生コンクリート       | 18- 8-40 (W/C＝ 60%以下) | m3  | 28100    | 28100    | 28100    |  |  |  | 085               |
| T703510 | 生コンクリート       | 18-12-40 (W/C＝ 60%以下) | m3  | 28100    | 28100    | 28100    |  |  |  | 085               |
|         |               |                       |     |          |          |          |  |  |  |                   |
| T703520 | 生コンクリート       | 21- 8-25 (W/C＝ 60%以下) | m3  | 28100    | 28100    | 28100    |  |  |  | 088               |
| T703530 | 生コンクリート       | 21-12-25 (W/C＝ 60%以下) | m3  | 28100    | 28100    | 28100    |  |  |  | 088               |
| T703540 | 生コンクリート       | 21- 8-40 (W/C＝ 60%以下) | m3  | 28100    | 28100    | 28100    |  |  |  | 088               |
| T703550 | 生コンクリート       | 21-12-40 (W/C＝ 60%以下) | m3  | 28100    | 28100    | 28100    |  |  |  | 088               |
|         |               |                       |     |          |          |          |  |  |  |                   |
| T703560 | 生コンクリート       | 24- 8-25 (W/C＝ 60%以下) | m3  | 28100    | 28100    | 28100    |  |  |  | 091               |
| T703570 | 生コンクリート       | 24-12-25 (W/C＝ 60%以下) | m3  | 28100    | 28100    | 28100    |  |  |  | 091               |
| T7029   | 生コンクリート       | 24- 5-40 (W/C＝ 60%以下) | m3  | 28100    | 28100    | 28100    |  |  |  | 091               |

(17)生コンクリート・舗装用生コンクリート

一 般 単 価 一 覧 表

特殊地区（富山特殊⑧）旧八尾町

|        |
|--------|
| 引き渡し場所 |
| 現場渡し   |

| 単価コード   | 名 称           | 規 格                       | 単 位 | 単 価      |          |          |  |  |  | 機労材<br>集 計<br>コード |
|---------|---------------|---------------------------|-----|----------|----------|----------|--|--|--|-------------------|
|         |               |                           |     | 07 10 15 | 07 11 15 | 07 12 15 |  |  |  |                   |
| T7030   | 生コンクリート       | 24- 8-40 (W/C＝ 60%以下)     | m3  | 28100    | 28100    | 28100    |  |  |  | 091               |
| T703710 | 生コンクリート       | 24-12-40 (W/C＝ 60%以下)     | m3  | 28100    | 28100    | 28100    |  |  |  | 091               |
|         |               |                           |     |          |          |          |  |  |  |                   |
| T9503   | 生コンクリート       | 27- 8-25 (W/C＝ 60%以下)     | m3  | 28400    | 28400    | 28400    |  |  |  | 093               |
| T9504   | 生コンクリート       | 27-12-25 (W/C＝ 60%以下)     | m3  | 28400    | 28400    | 28400    |  |  |  | 093               |
| T9507   | 生コンクリート       | 27- 8-40 (W/C＝ 60%以下)     | m3  | 28400    | 28400    | 28400    |  |  |  | 093               |
| T9508   | 生コンクリート       | 27-12-40 (W/C＝ 60%以下)     | m3  | 28400    | 28400    | 28400    |  |  |  | 093               |
|         |               |                           |     |          |          |          |  |  |  |                   |
| T704010 | 生コンクリート       | 30- 8-25 (W/C＝ 60%以下)     | m3  | 28700    | 28700    | 28700    |  |  |  | 095               |
| T9512   | 生コンクリート       | 30-12-25 (W/C＝ 60%以下)     | m3  | 28700    | 28700    | 28700    |  |  |  | 095               |
| T9515   | 生コンクリート       | 30- 8-40 (W/C＝ 60%以下)     | m3  | 28700    | 28700    | 28700    |  |  |  | 095               |
| T9516   | 生コンクリート       | 30-12-40 (W/C＝ 60%以下)     | m3  | 28700    | 28700    | 28700    |  |  |  | 095               |
|         | ●【W/C＝ 55%以下】 |                           |     |          |          |          |  |  |  |                   |
| T9531   | 生コンクリート       | 18- 8-25 (W/C＝ 55%以下)     | m3  | 28400    | 28400    | 28400    |  |  |  | 084               |
|         |               |                           |     |          |          |          |  |  |  |                   |
| T9532   | 生コンクリート       | 21- 8-25 (W/C＝ 55%以下)     | m3  | 28400    | 28400    | 28400    |  |  |  | 087               |
| T704610 | 生コンクリート       | 21-12-25 (W/C＝ 55%以下)     | m3  | 28400    | 28400    | 28400    |  |  |  | 087               |
| T704710 | 生コンクリート       | 21- 8-40 (W/C＝ 55%以下)     | m3  | 28400    | 28400    | 28400    |  |  |  | 087               |
| T704800 | 生コンクリート       | 21-12-40 (W/C＝ 55%以下)     | m3  | 28400    | 28400    | 28400    |  |  |  | 087               |
|         |               |                           |     |          |          |          |  |  |  |                   |
| T704900 | 生コンクリート       | 24- 8-25 (W/C＝ 55%以下)     | m3  | 28400    | 28400    | 28400    |  |  |  | 090               |
| T704910 | 生コンクリート       | 24-12-25 (W/C＝ 55%以下)     | m3  | 28400    | 28400    | 28400    |  |  |  | 090               |
| T705000 | 生コンクリート       | 24- 8-40 (W/C＝ 55%以下)     | m3  | 28400    | 28400    | 28400    |  |  |  | 090               |
| T705010 | 生コンクリート       | 24-12-40 (W/C＝ 55%以下)     | m3  | 28400    | 28400    | 28400    |  |  |  | 090               |
|         |               |                           |     |          |          |          |  |  |  |                   |
| T7043   | 生コンクリート       | 30- 8-25 (W/C＝ 55%以下)     | m3  | 28700    | 28700    | 28700    |  |  |  | 094               |
|         | ●舗装用          |                           |     |          |          |          |  |  |  |                   |
| T7035   | 生コンクリート（舗装用）  | 曲げ4.5-2.5-40 (W/C＝ 55%以下) | m3  | 29000    | 29000    | 29000    |  |  |  | 037               |
| T7036   | 生コンクリート（舗装用）  | 曲げ4.5-6.5-40 (W/C＝ 55%以下) | m3  | 29300    | 29300    | 29300    |  |  |  | 037               |
|         |               |                           |     |          |          |          |  |  |  |                   |

(17)生コンクリート・舗装用生コンクリート

一 般 単 価 一 覧 表

特殊地区（富山特殊⑧）旧八尾町

|        |
|--------|
| 引き渡し場所 |
| 現場渡し   |

| 単価コード   | 名 称               | 規 格                  | 単 位 | 単 価      |          |          |  |  |  | 機<br>集<br>計<br>材<br>コ<br>ー<br>ド |
|---------|-------------------|----------------------|-----|----------|----------|----------|--|--|--|---------------------------------|
|         |                   |                      |     | 07 10 15 | 07 11 15 | 07 12 15 |  |  |  |                                 |
|         | ●生モルタル            |                      |     |          |          |          |  |  |  |                                 |
| T7045   | 生モルタル             | (1:2)                | m3  | 35700    | 35700    | 35700    |  |  |  | 037                             |
| T7046   | 生モルタル             | (1:3)                | m3  | 33500    | 33500    | 33500    |  |  |  | 037                             |
| T7047   | 生モルタル             |                      | m3  | -----    | -----    | -----    |  |  |  | 037                             |
|         | ●高炉B種【W/C＝ 65%以下】 |                      |     |          |          |          |  |  |  |                                 |
| T705200 | 生コンクリート（高炉B）      | 18- 8-25（W/C＝ 65%以下） | m3  | 27700    | 27700    | 27700    |  |  |  | 086                             |
| T705300 | 生コンクリート（高炉B）      | 18-12-25（W/C＝ 65%以下） | m3  | 27700    | 27700    | 27700    |  |  |  | 086                             |
| T705150 | 生コンクリート（高炉B）      | 18- 5-40（W/C＝ 65%以下） | m3  | 27700    | 27700    | 27700    |  |  |  | 086                             |
| T7057   | 生コンクリート（高炉B）      | 18- 8-40（W/C＝ 65%以下） | m3  | 27700    | 27700    | 27700    |  |  |  | 086                             |
| T7058   | 生コンクリート（高炉B）      | 18-12-40（W/C＝ 65%以下） | m3  | 27700    | 27700    | 27700    |  |  |  | 086                             |
|         | ●高炉B種【W/C＝ 60%以下】 |                      |     |          |          |          |  |  |  |                                 |
| T705810 | 生コンクリート（高炉B）      | 18- 8-25（W/C＝ 60%以下） | m3  | 28100    | 28100    | 28100    |  |  |  | 085                             |
| T705820 | 生コンクリート（高炉B）      | 18-12-25（W/C＝ 60%以下） | m3  | 28100    | 28100    | 28100    |  |  |  | 085                             |
| T705830 | 生コンクリート（高炉B）      | 18- 8-40（W/C＝ 60%以下） | m3  | 27900    | 27900    | 27900    |  |  |  | 085                             |
| T705840 | 生コンクリート（高炉B）      | 18-12-40（W/C＝ 60%以下） | m3  | 27900    | 27900    | 27900    |  |  |  | 085                             |
|         |                   |                      |     |          |          |          |  |  |  |                                 |
| T705841 | 生コンクリート（高炉B）      | 21- 8-25（W/C＝ 60%以下） | m3  | 28100    | 28100    | 28100    |  |  |  | 088                             |
| T705842 | 生コンクリート（高炉B）      | 21-12-25（W/C＝ 60%以下） | m3  | 28100    | 28100    | 28100    |  |  |  | 088                             |
| T705843 | 生コンクリート（高炉B）      | 21- 8-40（W/C＝ 60%以下） | m3  | 27900    | 27900    | 27900    |  |  |  | 088                             |
| T705844 | 生コンクリート（高炉B）      | 21-12-40（W/C＝ 60%以下） | m3  | 27900    | 27900    | 27900    |  |  |  | 088                             |
|         |                   |                      |     |          |          |          |  |  |  |                                 |
| T705846 | 生コンクリート（高炉B）      | 24- 8-25（W/C＝ 60%以下） | m3  | 28100    | 28100    | 28100    |  |  |  | 091                             |
| T705847 | 生コンクリート（高炉B）      | 24-12-25（W/C＝ 60%以下） | m3  | 28100    | 28100    | 28100    |  |  |  | 091                             |
| T705845 | 生コンクリート（高炉B）      | 24- 5-40（W/C＝ 60%以下） | m3  | 28100    | 28100    | 28100    |  |  |  | 091                             |
| T705848 | 生コンクリート（高炉B）      | 24- 8-40（W/C＝ 60%以下） | m3  | 28100    | 28100    | 28100    |  |  |  | 091                             |
| T705849 | 生コンクリート（高炉B）      | 24-12-40（W/C＝ 60%以下） | m3  | 28100    | 28100    | 28100    |  |  |  | 091                             |
|         |                   |                      |     |          |          |          |  |  |  |                                 |
| T705892 | 生コンクリート（高炉B）      | 27- 8-25（W/C＝ 60%以下） | m3  | 28400    | 28400    | 28400    |  |  |  | 093                             |
| T705893 | 生コンクリート（高炉B）      | 27-12-25（W/C＝ 60%以下） | m3  | 28400    | 28400    | 28400    |  |  |  | 093                             |
| T705894 | 生コンクリート（高炉B）      | 27- 8-40（W/C＝ 60%以下） | m3  | 28400    | 28400    | 28400    |  |  |  | 093                             |



(17)生コンクリート・舗装用生コンクリート

一 般 単 価 一 覧 表

特殊地区（富山特殊⑧）旧八尾町

|        |
|--------|
| 引き渡し場所 |
| 現場渡し   |

| 単価コード   | 名 称               | 規 格                      | 単 位 | 単 価      |          |          |  |  |  | 機労材<br>集 計<br>コード |
|---------|-------------------|--------------------------|-----|----------|----------|----------|--|--|--|-------------------|
|         |                   |                          |     | 07 10 15 | 07 11 15 | 07 12 15 |  |  |  |                   |
| T705895 | 生コンクリート（高炉B）      | 27-12-40（W/C＝ 60%以下）     | m3  | 28400    | 28400    | 28400    |  |  |  | 093               |
|         |                   |                          |     |          |          |          |  |  |  |                   |
| T705896 | 生コンクリート（高炉B）      | 30- 8-25（W/C＝ 60%以下）     | m3  | 28700    | 28700    | 28700    |  |  |  | 095               |
| T705897 | 生コンクリート（高炉B）      | 30-12-25（W/C＝ 60%以下）     | m3  | 28700    | 28700    | 28700    |  |  |  | 095               |
| T705898 | 生コンクリート（高炉B）      | 30- 8-40（W/C＝ 60%以下）     | m3  | 28700    | 28700    | 28700    |  |  |  | 095               |
| T705899 | 生コンクリート（高炉B）      | 30-12-40（W/C＝ 60%以下）     | m3  | 28700    | 28700    | 28700    |  |  |  | 095               |
|         | ●高炉B種【W/C＝ 55%以下】 |                          |     |          |          |          |  |  |  |                   |
| T705850 | 生コンクリート（高炉B）      | 21- 8-25（W/C＝ 55%以下）     | m3  | 28400    | 28400    | 28400    |  |  |  | 087               |
| T705851 | 生コンクリート（高炉B）      | 21-12-25（W/C＝ 55%以下）     | m3  | 28400    | 28400    | 28400    |  |  |  | 087               |
| T705860 | 生コンクリート（高炉B）      | 21- 8-40（W/C＝ 55%以下）     | m3  | 28400    | 28400    | 28400    |  |  |  | 087               |
| T705870 | 生コンクリート（高炉B）      | 21-12-40（W/C＝ 55%以下）     | m3  | 28400    | 28400    | 28400    |  |  |  | 087               |
|         |                   |                          |     |          |          |          |  |  |  |                   |
| T705880 | 生コンクリート（高炉B）      | 24- 8-25（W/C＝ 55%以下）     | m3  | 28400    | 28400    | 28400    |  |  |  | 090               |
| T705881 | 生コンクリート（高炉B）      | 24-12-25（W/C＝ 55%以下）     | m3  | 28400    | 28400    | 28400    |  |  |  | 090               |
| T705890 | 生コンクリート（高炉B）      | 24- 8-40（W/C＝ 55%以下）     | m3  | 28400    | 28400    | 28400    |  |  |  | 090               |
| T705891 | 生コンクリート（高炉B）      | 24-12-40（W/C＝ 55%以下）     | m3  | 28400    | 28400    | 28400    |  |  |  | 090               |
|         | ●舗装用・高炉           |                          |     |          |          |          |  |  |  |                   |
| T705920 | 生コンクリート（舗装用・高炉）   | 曲げ4.5-2.5-40（W/C＝ 55%以下） | m3  | 29000    | 29000    | 29000    |  |  |  | 037               |
| T705930 | 生コンクリート（舗装用・高炉）   | 曲げ4.5-6.5-40（W/C＝ 55%以下） | m3  | 29300    | 29300    | 29300    |  |  |  | 037               |
|         |                   |                          |     |          |          |          |  |  |  |                   |
|         | ※小型車運搬割増          |                          |     |          |          |          |  |  |  |                   |
| T9533   | 生コンクリート小型車運搬割増    | 4 t 車以下使用                | m3  | 1500     | 1500     | 1500     |  |  |  | 037               |
|         |                   |                          |     |          |          |          |  |  |  |                   |
|         |                   |                          |     |          |          |          |  |  |  |                   |
|         |                   |                          |     |          |          |          |  |  |  |                   |
|         |                   |                          |     |          |          |          |  |  |  |                   |
|         |                   |                          |     |          |          |          |  |  |  |                   |
|         |                   |                          |     |          |          |          |  |  |  |                   |
|         |                   |                          |     |          |          |          |  |  |  |                   |
|         |                   |                          |     |          |          |          |  |  |  |                   |
|         |                   |                          |     |          |          |          |  |  |  |                   |
|         |                   |                          |     |          |          |          |  |  |  |                   |
|         |                   |                          |     |          |          |          |  |  |  |                   |

(18)生コンクリート・舗装用生コンクリート

一 般 単 価 一 覧 表

特殊地区（富山特殊⑨）上市町

|        |
|--------|
| 引き渡し場所 |
| 現場渡し   |

| 単価コード   | 名 称           | 規 格                   | 単 位 | 単 価      |          |          |  |  |  | 機労材<br>集 計<br>コード |
|---------|---------------|-----------------------|-----|----------|----------|----------|--|--|--|-------------------|
|         |               |                       |     | 07 10 15 | 07 11 15 | 07 12 15 |  |  |  |                   |
| T7000   | 生コンクリート       |                       | m3  | -----    | -----    | -----    |  |  |  | 037               |
|         | ●【W/C＝ 65%以下】 |                       |     |          |          |          |  |  |  |                   |
| T7013   | 生コンクリート       | 18- 8-25 (W/C＝ 65%以下) | m3  | 25900    | 25900    | 25900    |  |  |  | 086               |
| T7014   | 生コンクリート       | 18-12-25 (W/C＝ 65%以下) | m3  | 25900    | 25900    | 25900    |  |  |  | 086               |
| T7016   | 生コンクリート       | 18- 5-40 (W/C＝ 65%以下) | m3  | 25900    | 25900    | 25900    |  |  |  | 086               |
| T7017   | 生コンクリート       | 18- 8-40 (W/C＝ 65%以下) | m3  | 25900    | 25900    | 25900    |  |  |  | 086               |
| T7018   | 生コンクリート       | 18-12-40 (W/C＝ 65%以下) | m3  | 25900    | 25900    | 25900    |  |  |  | 086               |
|         |               |                       |     |          |          |          |  |  |  |                   |
| T7020   | 生コンクリート       | 21- 8-25 (W/C＝ 65%以下) | m3  | 25900    | 25900    | 25900    |  |  |  | 089               |
| T7021   | 生コンクリート       | 21-12-25 (W/C＝ 65%以下) | m3  | 25900    | 25900    | 25900    |  |  |  | 089               |
| T7024   | 生コンクリート       | 21- 8-40 (W/C＝ 65%以下) | m3  | 25900    | 25900    | 25900    |  |  |  | 089               |
| T7025   | 生コンクリート       | 21-12-40 (W/C＝ 65%以下) | m3  | 25900    | 25900    | 25900    |  |  |  | 089               |
|         |               |                       |     |          |          |          |  |  |  |                   |
| T7026   | 生コンクリート       | 24- 8-25 (W/C＝ 65%以下) | m3  | 26100    | 26100    | 26100    |  |  |  | 092               |
| T7027   | 生コンクリート       | 24-12-25 (W/C＝ 65%以下) | m3  | 26100    | 26100    | 26100    |  |  |  | 092               |
| T7031   | 生コンクリート       | 24-12-40 (W/C＝ 65%以下) | m3  | 26100    | 26100    | 26100    |  |  |  | 092               |
|         | ●【W/C＝ 60%以下】 |                       |     |          |          |          |  |  |  |                   |
| T703200 | 生コンクリート       | 18- 8-25 (W/C＝ 60%以下) | m3  | 26100    | 26100    | 26100    |  |  |  | 085               |
| T703300 | 生コンクリート       | 18-12-25 (W/C＝ 60%以下) | m3  | 26100    | 26100    | 26100    |  |  |  | 085               |
| T703400 | 生コンクリート       | 18- 8-40 (W/C＝ 60%以下) | m3  | 26100    | 26100    | 26100    |  |  |  | 085               |
| T703510 | 生コンクリート       | 18-12-40 (W/C＝ 60%以下) | m3  | 26100    | 26100    | 26100    |  |  |  | 085               |
|         |               |                       |     |          |          |          |  |  |  |                   |
| T703520 | 生コンクリート       | 21- 8-25 (W/C＝ 60%以下) | m3  | 26100    | 26100    | 26100    |  |  |  | 088               |
| T703530 | 生コンクリート       | 21-12-25 (W/C＝ 60%以下) | m3  | 26100    | 26100    | 26100    |  |  |  | 088               |
| T703540 | 生コンクリート       | 21- 8-40 (W/C＝ 60%以下) | m3  | 26100    | 26100    | 26100    |  |  |  | 088               |
| T703550 | 生コンクリート       | 21-12-40 (W/C＝ 60%以下) | m3  | 26100    | 26100    | 26100    |  |  |  | 088               |
|         |               |                       |     |          |          |          |  |  |  |                   |
| T703560 | 生コンクリート       | 24- 8-25 (W/C＝ 60%以下) | m3  | 26100    | 26100    | 26100    |  |  |  | 091               |
| T703570 | 生コンクリート       | 24-12-25 (W/C＝ 60%以下) | m3  | 26100    | 26100    | 26100    |  |  |  | 091               |
| T7029   | 生コンクリート       | 24- 5-40 (W/C＝ 60%以下) | m3  | 26100    | 26100    | 26100    |  |  |  | 091               |

(18)生コンクリート・舗装用生コンクリート

一 般 単 価 一 覧 表

特殊地区（富山特殊⑨）上市町

|        |
|--------|
| 引き渡し場所 |
| 現場渡し   |

| 単価コード   | 名 称           | 規 格                       | 単 位 | 単 価      |          |          |  |  |  | 機労材<br>集 計<br>コード |
|---------|---------------|---------------------------|-----|----------|----------|----------|--|--|--|-------------------|
|         |               |                           |     | 07 10 15 | 07 11 15 | 07 12 15 |  |  |  |                   |
| T7030   | 生コンクリート       | 24- 8-40 (W/C＝ 60%以下)     | m3  | 26100    | 26100    | 26100    |  |  |  | 091               |
| T703710 | 生コンクリート       | 24-12-40 (W/C＝ 60%以下)     | m3  | 26100    | 26100    | 26100    |  |  |  | 091               |
|         |               |                           |     |          |          |          |  |  |  |                   |
| T9503   | 生コンクリート       | 27- 8-25 (W/C＝ 60%以下)     | m3  | 26400    | 26400    | 26400    |  |  |  | 093               |
| T9504   | 生コンクリート       | 27-12-25 (W/C＝ 60%以下)     | m3  | 26400    | 26400    | 26400    |  |  |  | 093               |
| T9507   | 生コンクリート       | 27- 8-40 (W/C＝ 60%以下)     | m3  | 26400    | 26400    | 26400    |  |  |  | 093               |
| T9508   | 生コンクリート       | 27-12-40 (W/C＝ 60%以下)     | m3  | 26400    | 26400    | 26400    |  |  |  | 093               |
|         |               |                           |     |          |          |          |  |  |  |                   |
| T704010 | 生コンクリート       | 30- 8-25 (W/C＝ 60%以下)     | m3  | 26700    | 26700    | 26700    |  |  |  | 095               |
| T9512   | 生コンクリート       | 30-12-25 (W/C＝ 60%以下)     | m3  | 26700    | 26700    | 26700    |  |  |  | 095               |
| T9515   | 生コンクリート       | 30- 8-40 (W/C＝ 60%以下)     | m3  | 26700    | 26700    | 26700    |  |  |  | 095               |
| T9516   | 生コンクリート       | 30-12-40 (W/C＝ 60%以下)     | m3  | 26700    | 26700    | 26700    |  |  |  | 095               |
|         | ●【W/C＝ 55%以下】 |                           |     |          |          |          |  |  |  |                   |
| T9531   | 生コンクリート       | 18- 8-25 (W/C＝ 55%以下)     | m3  | 26400    | 26400    | 26400    |  |  |  | 084               |
|         |               |                           |     |          |          |          |  |  |  |                   |
| T9532   | 生コンクリート       | 21- 8-25 (W/C＝ 55%以下)     | m3  | 26400    | 26400    | 26400    |  |  |  | 087               |
| T704610 | 生コンクリート       | 21-12-25 (W/C＝ 55%以下)     | m3  | 26400    | 26400    | 26400    |  |  |  | 087               |
| T704710 | 生コンクリート       | 21- 8-40 (W/C＝ 55%以下)     | m3  | 26400    | 26400    | 26400    |  |  |  | 087               |
| T704800 | 生コンクリート       | 21-12-40 (W/C＝ 55%以下)     | m3  | 26400    | 26400    | 26400    |  |  |  | 087               |
|         |               |                           |     |          |          |          |  |  |  |                   |
| T704900 | 生コンクリート       | 24- 8-25 (W/C＝ 55%以下)     | m3  | 26400    | 26400    | 26400    |  |  |  | 090               |
| T704910 | 生コンクリート       | 24-12-25 (W/C＝ 55%以下)     | m3  | 26400    | 26400    | 26400    |  |  |  | 090               |
| T705000 | 生コンクリート       | 24- 8-40 (W/C＝ 55%以下)     | m3  | 26400    | 26400    | 26400    |  |  |  | 090               |
| T705010 | 生コンクリート       | 24-12-40 (W/C＝ 55%以下)     | m3  | 26400    | 26400    | 26400    |  |  |  | 090               |
|         |               |                           |     |          |          |          |  |  |  |                   |
| T7043   | 生コンクリート       | 30- 8-25 (W/C＝ 55%以下)     | m3  | 26700    | 26700    | 26700    |  |  |  | 094               |
|         | ●舗装用          |                           |     |          |          |          |  |  |  |                   |
| T7035   | 生コンクリート（舗装用）  | 曲げ4.5-2.5-40 (W/C＝ 55%以下) | m3  | 27000    | 27000    | 27000    |  |  |  | 037               |
| T7036   | 生コンクリート（舗装用）  | 曲げ4.5-6.5-40 (W/C＝ 55%以下) | m3  | 27300    | 27300    | 27300    |  |  |  | 037               |
|         |               |                           |     |          |          |          |  |  |  |                   |

(18)生コンクリート・舗装用生コンクリート

一 般 単 価 一 覧 表

特殊地区（富山特殊⑨）上市町

|        |
|--------|
| 引き渡し場所 |
| 現場渡し   |

| 単価コード   | 名 称               | 規 格                  | 単 位 | 単 価      |          |          |  |  |  | 機<br>集<br>計<br>材<br>コ<br>ー<br>ド |
|---------|-------------------|----------------------|-----|----------|----------|----------|--|--|--|---------------------------------|
|         |                   |                      |     | 07 10 15 | 07 11 15 | 07 12 15 |  |  |  |                                 |
|         | ●生モルタル            |                      |     |          |          |          |  |  |  |                                 |
| T7045   | 生モルタル             | (1:2)                | m3  | 33700    | 33700    | 33700    |  |  |  | 037                             |
| T7046   | 生モルタル             | (1:3)                | m3  | 31500    | 31500    | 31500    |  |  |  | 037                             |
| T7047   | 生モルタル             |                      | m3  | -----    | -----    | -----    |  |  |  | 037                             |
|         | ●高炉B種【W/C＝ 65%以下】 |                      |     |          |          |          |  |  |  |                                 |
| T705200 | 生コンクリート（高炉B）      | 18- 8-25（W/C＝ 65%以下） | m3  | 25700    | 25700    | 25700    |  |  |  | 086                             |
| T705300 | 生コンクリート（高炉B）      | 18-12-25（W/C＝ 65%以下） | m3  | 25700    | 25700    | 25700    |  |  |  | 086                             |
| T705150 | 生コンクリート（高炉B）      | 18- 5-40（W/C＝ 65%以下） | m3  | 25700    | 25700    | 25700    |  |  |  | 086                             |
| T7057   | 生コンクリート（高炉B）      | 18- 8-40（W/C＝ 65%以下） | m3  | 25700    | 25700    | 25700    |  |  |  | 086                             |
| T7058   | 生コンクリート（高炉B）      | 18-12-40（W/C＝ 65%以下） | m3  | 25700    | 25700    | 25700    |  |  |  | 086                             |
|         | ●高炉B種【W/C＝ 60%以下】 |                      |     |          |          |          |  |  |  |                                 |
| T705810 | 生コンクリート（高炉B）      | 18- 8-25（W/C＝ 60%以下） | m3  | 26100    | 26100    | 26100    |  |  |  | 085                             |
| T705820 | 生コンクリート（高炉B）      | 18-12-25（W/C＝ 60%以下） | m3  | 26100    | 26100    | 26100    |  |  |  | 085                             |
| T705830 | 生コンクリート（高炉B）      | 18- 8-40（W/C＝ 60%以下） | m3  | 25900    | 25900    | 25900    |  |  |  | 085                             |
| T705840 | 生コンクリート（高炉B）      | 18-12-40（W/C＝ 60%以下） | m3  | 25900    | 25900    | 25900    |  |  |  | 085                             |
|         |                   |                      |     |          |          |          |  |  |  |                                 |
| T705841 | 生コンクリート（高炉B）      | 21- 8-25（W/C＝ 60%以下） | m3  | 26100    | 26100    | 26100    |  |  |  | 088                             |
| T705842 | 生コンクリート（高炉B）      | 21-12-25（W/C＝ 60%以下） | m3  | 26100    | 26100    | 26100    |  |  |  | 088                             |
| T705843 | 生コンクリート（高炉B）      | 21- 8-40（W/C＝ 60%以下） | m3  | 25900    | 25900    | 25900    |  |  |  | 088                             |
| T705844 | 生コンクリート（高炉B）      | 21-12-40（W/C＝ 60%以下） | m3  | 25900    | 25900    | 25900    |  |  |  | 088                             |
|         |                   |                      |     |          |          |          |  |  |  |                                 |
| T705846 | 生コンクリート（高炉B）      | 24- 8-25（W/C＝ 60%以下） | m3  | 26100    | 26100    | 26100    |  |  |  | 091                             |
| T705847 | 生コンクリート（高炉B）      | 24-12-25（W/C＝ 60%以下） | m3  | 26100    | 26100    | 26100    |  |  |  | 091                             |
| T705845 | 生コンクリート（高炉B）      | 24- 5-40（W/C＝ 60%以下） | m3  | 26100    | 26100    | 26100    |  |  |  | 091                             |
| T705848 | 生コンクリート（高炉B）      | 24- 8-40（W/C＝ 60%以下） | m3  | 26100    | 26100    | 26100    |  |  |  | 091                             |
| T705849 | 生コンクリート（高炉B）      | 24-12-40（W/C＝ 60%以下） | m3  | 26100    | 26100    | 26100    |  |  |  | 091                             |
|         |                   |                      |     |          |          |          |  |  |  |                                 |
| T705892 | 生コンクリート（高炉B）      | 27- 8-25（W/C＝ 60%以下） | m3  | 26400    | 26400    | 26400    |  |  |  | 093                             |
| T705893 | 生コンクリート（高炉B）      | 27-12-25（W/C＝ 60%以下） | m3  | 26400    | 26400    | 26400    |  |  |  | 093                             |
| T705894 | 生コンクリート（高炉B）      | 27- 8-40（W/C＝ 60%以下） | m3  | 26400    | 26400    | 26400    |  |  |  | 093                             |

# 一般単価一覧表

引き渡し場所

現場渡し

[illegible]

(19)生コンクリート・舗装用生コンクリート

一 般 単 価 一 覧 表

特殊地区（富山特殊⑩）上市町

|        |
|--------|
| 引き渡し場所 |
| 現場渡し   |

| 単価コード   | 名 称           | 規 格                   | 単 位 | 単 価      |          |          |  |  |  | 機労材<br>集 計<br>コード |
|---------|---------------|-----------------------|-----|----------|----------|----------|--|--|--|-------------------|
|         |               |                       |     | 07 10 15 | 07 11 15 | 07 12 15 |  |  |  |                   |
| T7000   | 生コンクリート       |                       | m3  | -----    | -----    | -----    |  |  |  | 037               |
|         | ●【W/C＝ 65%以下】 |                       |     |          |          |          |  |  |  |                   |
| T7013   | 生コンクリート       | 18- 8-25 (W/C＝ 65%以下) | m3  | 27900    | 27900    | 27900    |  |  |  | 086               |
| T7014   | 生コンクリート       | 18-12-25 (W/C＝ 65%以下) | m3  | 27900    | 27900    | 27900    |  |  |  | 086               |
| T7016   | 生コンクリート       | 18- 5-40 (W/C＝ 65%以下) | m3  | 27900    | 27900    | 27900    |  |  |  | 086               |
| T7017   | 生コンクリート       | 18- 8-40 (W/C＝ 65%以下) | m3  | 27900    | 27900    | 27900    |  |  |  | 086               |
| T7018   | 生コンクリート       | 18-12-40 (W/C＝ 65%以下) | m3  | 27900    | 27900    | 27900    |  |  |  | 086               |
|         |               |                       |     |          |          |          |  |  |  |                   |
| T7020   | 生コンクリート       | 21- 8-25 (W/C＝ 65%以下) | m3  | 27900    | 27900    | 27900    |  |  |  | 089               |
| T7021   | 生コンクリート       | 21-12-25 (W/C＝ 65%以下) | m3  | 27900    | 27900    | 27900    |  |  |  | 089               |
| T7024   | 生コンクリート       | 21- 8-40 (W/C＝ 65%以下) | m3  | 27900    | 27900    | 27900    |  |  |  | 089               |
| T7025   | 生コンクリート       | 21-12-40 (W/C＝ 65%以下) | m3  | 27900    | 27900    | 27900    |  |  |  | 089               |
|         |               |                       |     |          |          |          |  |  |  |                   |
| T7026   | 生コンクリート       | 24- 8-25 (W/C＝ 65%以下) | m3  | 28100    | 28100    | 28100    |  |  |  | 092               |
| T7027   | 生コンクリート       | 24-12-25 (W/C＝ 65%以下) | m3  | 28100    | 28100    | 28100    |  |  |  | 092               |
| T7031   | 生コンクリート       | 24-12-40 (W/C＝ 65%以下) | m3  | 28100    | 28100    | 28100    |  |  |  | 092               |
|         | ●【W/C＝ 60%以下】 |                       |     |          |          |          |  |  |  |                   |
| T703200 | 生コンクリート       | 18- 8-25 (W/C＝ 60%以下) | m3  | 28100    | 28100    | 28100    |  |  |  | 085               |
| T703300 | 生コンクリート       | 18-12-25 (W/C＝ 60%以下) | m3  | 28100    | 28100    | 28100    |  |  |  | 085               |
| T703400 | 生コンクリート       | 18- 8-40 (W/C＝ 60%以下) | m3  | 28100    | 28100    | 28100    |  |  |  | 085               |
| T703510 | 生コンクリート       | 18-12-40 (W/C＝ 60%以下) | m3  | 28100    | 28100    | 28100    |  |  |  | 085               |
|         |               |                       |     |          |          |          |  |  |  |                   |
| T703520 | 生コンクリート       | 21- 8-25 (W/C＝ 60%以下) | m3  | 28100    | 28100    | 28100    |  |  |  | 088               |
| T703530 | 生コンクリート       | 21-12-25 (W/C＝ 60%以下) | m3  | 28100    | 28100    | 28100    |  |  |  | 088               |
| T703540 | 生コンクリート       | 21- 8-40 (W/C＝ 60%以下) | m3  | 28100    | 28100    | 28100    |  |  |  | 088               |
| T703550 | 生コンクリート       | 21-12-40 (W/C＝ 60%以下) | m3  | 28100    | 28100    | 28100    |  |  |  | 088               |
|         |               |                       |     |          |          |          |  |  |  |                   |
| T703560 | 生コンクリート       | 24- 8-25 (W/C＝ 60%以下) | m3  | 28100    | 28100    | 28100    |  |  |  | 091               |
| T703570 | 生コンクリート       | 24-12-25 (W/C＝ 60%以下) | m3  | 28100    | 28100    | 28100    |  |  |  | 091               |
| T7029   | 生コンクリート       | 24- 5-40 (W/C＝ 60%以下) | m3  | 28100    | 28100    | 28100    |  |  |  | 091               |

(19)生コンクリート・舗装用生コンクリート

一 般 単 価 一 覧 表

特殊地区（富山特殊⑩）上市町

|        |
|--------|
| 引き渡し場所 |
| 現場渡し   |

| 単価コード   | 名 称           | 規 格                       | 単 位 | 単 価      |          |          |  |  |  | 機労材<br>集 計<br>コード |
|---------|---------------|---------------------------|-----|----------|----------|----------|--|--|--|-------------------|
|         |               |                           |     | 07 10 15 | 07 11 15 | 07 12 15 |  |  |  |                   |
| T7030   | 生コンクリート       | 24- 8-40 (W/C＝ 60%以下)     | m3  | 28100    | 28100    | 28100    |  |  |  | 091               |
| T703710 | 生コンクリート       | 24-12-40 (W/C＝ 60%以下)     | m3  | 28100    | 28100    | 28100    |  |  |  | 091               |
|         |               |                           |     |          |          |          |  |  |  |                   |
| T9503   | 生コンクリート       | 27- 8-25 (W/C＝ 60%以下)     | m3  | 28400    | 28400    | 28400    |  |  |  | 093               |
| T9504   | 生コンクリート       | 27-12-25 (W/C＝ 60%以下)     | m3  | 28400    | 28400    | 28400    |  |  |  | 093               |
| T9507   | 生コンクリート       | 27- 8-40 (W/C＝ 60%以下)     | m3  | 28400    | 28400    | 28400    |  |  |  | 093               |
| T9508   | 生コンクリート       | 27-12-40 (W/C＝ 60%以下)     | m3  | 28400    | 28400    | 28400    |  |  |  | 093               |
|         |               |                           |     |          |          |          |  |  |  |                   |
| T704010 | 生コンクリート       | 30- 8-25 (W/C＝ 60%以下)     | m3  | 28700    | 28700    | 28700    |  |  |  | 095               |
| T9512   | 生コンクリート       | 30-12-25 (W/C＝ 60%以下)     | m3  | 28700    | 28700    | 28700    |  |  |  | 095               |
| T9515   | 生コンクリート       | 30- 8-40 (W/C＝ 60%以下)     | m3  | 28700    | 28700    | 28700    |  |  |  | 095               |
| T9516   | 生コンクリート       | 30-12-40 (W/C＝ 60%以下)     | m3  | 28700    | 28700    | 28700    |  |  |  | 095               |
|         | ●【W/C＝ 55%以下】 |                           |     |          |          |          |  |  |  |                   |
| T9531   | 生コンクリート       | 18- 8-25 (W/C＝ 55%以下)     | m3  | 28400    | 28400    | 28400    |  |  |  | 084               |
|         |               |                           |     |          |          |          |  |  |  |                   |
| T9532   | 生コンクリート       | 21- 8-25 (W/C＝ 55%以下)     | m3  | 28400    | 28400    | 28400    |  |  |  | 087               |
| T704610 | 生コンクリート       | 21-12-25 (W/C＝ 55%以下)     | m3  | 28400    | 28400    | 28400    |  |  |  | 087               |
| T704710 | 生コンクリート       | 21- 8-40 (W/C＝ 55%以下)     | m3  | 28400    | 28400    | 28400    |  |  |  | 087               |
| T704800 | 生コンクリート       | 21-12-40 (W/C＝ 55%以下)     | m3  | 28400    | 28400    | 28400    |  |  |  | 087               |
|         |               |                           |     |          |          |          |  |  |  |                   |
| T704900 | 生コンクリート       | 24- 8-25 (W/C＝ 55%以下)     | m3  | 28400    | 28400    | 28400    |  |  |  | 090               |
| T704910 | 生コンクリート       | 24-12-25 (W/C＝ 55%以下)     | m3  | 28400    | 28400    | 28400    |  |  |  | 090               |
| T705000 | 生コンクリート       | 24- 8-40 (W/C＝ 55%以下)     | m3  | 28400    | 28400    | 28400    |  |  |  | 090               |
| T705010 | 生コンクリート       | 24-12-40 (W/C＝ 55%以下)     | m3  | 28400    | 28400    | 28400    |  |  |  | 090               |
|         |               |                           |     |          |          |          |  |  |  |                   |
| T7043   | 生コンクリート       | 30- 8-25 (W/C＝ 55%以下)     | m3  | 28700    | 28700    | 28700    |  |  |  | 094               |
|         | ●舗装用          |                           |     |          |          |          |  |  |  |                   |
| T7035   | 生コンクリート（舗装用）  | 曲げ4.5-2.5-40 (W/C＝ 55%以下) | m3  | 29000    | 29000    | 29000    |  |  |  | 037               |
| T7036   | 生コンクリート（舗装用）  | 曲げ4.5-6.5-40 (W/C＝ 55%以下) | m3  | 29300    | 29300    | 29300    |  |  |  | 037               |
|         |               |                           |     |          |          |          |  |  |  |                   |

(19)生コンクリート・舗装用生コンクリート

一 般 単 価 一 覧 表

特殊地区（富山特殊⑩）上市町

|        |
|--------|
| 引き渡し場所 |
| 現場渡し   |

| 単価コード   | 名 称               | 規 格                  | 単 位 | 単 価      |          |          |  |  |  | 機<br>集<br>計<br>材<br>コ<br>ー<br>ド |
|---------|-------------------|----------------------|-----|----------|----------|----------|--|--|--|---------------------------------|
|         |                   |                      |     | 07 10 15 | 07 11 15 | 07 12 15 |  |  |  |                                 |
|         | ●生モルタル            |                      |     |          |          |          |  |  |  |                                 |
| T7045   | 生モルタル             | (1:2)                | m3  | 35700    | 35700    | 35700    |  |  |  | 037                             |
| T7046   | 生モルタル             | (1:3)                | m3  | 33500    | 33500    | 33500    |  |  |  | 037                             |
| T7047   | 生モルタル             |                      | m3  | -----    | -----    | -----    |  |  |  | 037                             |
|         | ●高炉B種【W/C＝ 65%以下】 |                      |     |          |          |          |  |  |  |                                 |
| T705200 | 生コンクリート（高炉B）      | 18- 8-25（W/C＝ 65%以下） | m3  | 27700    | 27700    | 27700    |  |  |  | 086                             |
| T705300 | 生コンクリート（高炉B）      | 18-12-25（W/C＝ 65%以下） | m3  | 27700    | 27700    | 27700    |  |  |  | 086                             |
| T705150 | 生コンクリート（高炉B）      | 18- 5-40（W/C＝ 65%以下） | m3  | 27700    | 27700    | 27700    |  |  |  | 086                             |
| T7057   | 生コンクリート（高炉B）      | 18- 8-40（W/C＝ 65%以下） | m3  | 27700    | 27700    | 27700    |  |  |  | 086                             |
| T7058   | 生コンクリート（高炉B）      | 18-12-40（W/C＝ 65%以下） | m3  | 27700    | 27700    | 27700    |  |  |  | 086                             |
|         | ●高炉B種【W/C＝ 60%以下】 |                      |     |          |          |          |  |  |  |                                 |
| T705810 | 生コンクリート（高炉B）      | 18- 8-25（W/C＝ 60%以下） | m3  | 28100    | 28100    | 28100    |  |  |  | 085                             |
| T705820 | 生コンクリート（高炉B）      | 18-12-25（W/C＝ 60%以下） | m3  | 28100    | 28100    | 28100    |  |  |  | 085                             |
| T705830 | 生コンクリート（高炉B）      | 18- 8-40（W/C＝ 60%以下） | m3  | 27900    | 27900    | 27900    |  |  |  | 085                             |
| T705840 | 生コンクリート（高炉B）      | 18-12-40（W/C＝ 60%以下） | m3  | 27900    | 27900    | 27900    |  |  |  | 085                             |
|         |                   |                      |     |          |          |          |  |  |  |                                 |
| T705841 | 生コンクリート（高炉B）      | 21- 8-25（W/C＝ 60%以下） | m3  | 28100    | 28100    | 28100    |  |  |  | 088                             |
| T705842 | 生コンクリート（高炉B）      | 21-12-25（W/C＝ 60%以下） | m3  | 28100    | 28100    | 28100    |  |  |  | 088                             |
| T705843 | 生コンクリート（高炉B）      | 21- 8-40（W/C＝ 60%以下） | m3  | 27900    | 27900    | 27900    |  |  |  | 088                             |
| T705844 | 生コンクリート（高炉B）      | 21-12-40（W/C＝ 60%以下） | m3  | 27900    | 27900    | 27900    |  |  |  | 088                             |
|         |                   |                      |     |          |          |          |  |  |  |                                 |
| T705846 | 生コンクリート（高炉B）      | 24- 8-25（W/C＝ 60%以下） | m3  | 28100    | 28100    | 28100    |  |  |  | 091                             |
| T705847 | 生コンクリート（高炉B）      | 24-12-25（W/C＝ 60%以下） | m3  | 28100    | 28100    | 28100    |  |  |  | 091                             |
| T705845 | 生コンクリート（高炉B）      | 24- 5-40（W/C＝ 60%以下） | m3  | 28100    | 28100    | 28100    |  |  |  | 091                             |
| T705848 | 生コンクリート（高炉B）      | 24- 8-40（W/C＝ 60%以下） | m3  | 28100    | 28100    | 28100    |  |  |  | 091                             |
| T705849 | 生コンクリート（高炉B）      | 24-12-40（W/C＝ 60%以下） | m3  | 28100    | 28100    | 28100    |  |  |  | 091                             |
|         |                   |                      |     |          |          |          |  |  |  |                                 |
| T705892 | 生コンクリート（高炉B）      | 27- 8-25（W/C＝ 60%以下） | m3  | 28400    | 28400    | 28400    |  |  |  | 093                             |
| T705893 | 生コンクリート（高炉B）      | 27-12-25（W/C＝ 60%以下） | m3  | 28400    | 28400    | 28400    |  |  |  | 093                             |
| T705894 | 生コンクリート（高炉B）      | 27- 8-40（W/C＝ 60%以下） | m3  | 28400    | 28400    | 28400    |  |  |  | 093                             |



# 一般単価一覧表

引き渡し場所

|       |       |
|-------|-------|
| 機 材   | 機 材   |
| 集 計   | 集 計   |
| コ ー ド | コ ー ド |

[illegible]

(1) 洗砂利・碎石・クラッシャーラン・玉石

一 般 単 価 一 覧 表

富山地区

|        |
|--------|
| 引き渡し場所 |
| 現場渡し   |

| 単価コード | 名 称             | 規 格              | 単 位 | 単 価      |          |          |  |  |  | 機労材<br>集 計<br>コード |
|-------|-----------------|------------------|-----|----------|----------|----------|--|--|--|-------------------|
|       |                 |                  |     | 07 10 15 | 07 11 15 | 07 12 15 |  |  |  |                   |
|       |                 |                  |     |          |          |          |  |  |  |                   |
| T7061 | 洗砂利 (粗骨材用)      | 25mm以下           | m3  | 6100     | 6100     | 6100     |  |  |  | 107               |
| T7062 | 洗砂利 (粗骨材用)      | 40mm以下           | m3  | 6100     | 6100     | 6100     |  |  |  | 107               |
|       |                 |                  |     |          |          |          |  |  |  |                   |
| T7070 | 洗 砂 (細骨材用)      | 荒目               | m3  | 6250     | 6250     | 6250     |  |  |  | 107               |
| T7071 | 洗 砂 (細骨材用)      | 細目               | m3  | 6250     | 6250     | 6250     |  |  |  | 107               |
|       |                 |                  |     |          |          |          |  |  |  |                   |
| T7086 | 単粒度碎石 3号 (S-40) | 40～30mm          | m3  | 5250     | 5250     | 5250     |  |  |  | 108               |
| T7087 | 単粒度碎石 4号 (S-30) | 30～20mm          | m3  | 5250     | 5250     | 5250     |  |  |  | 108               |
| T7089 | 単粒度碎石 6号 (S－13) | 13～ 5mm          | m3  | 5550     | 5550     | 5550     |  |  |  | 108               |
| T7090 | 単粒度碎石 7号 (S－ 5) | 5～2. 5mm         | m3  | 5850     | 5850     | 5850     |  |  |  | 108               |
|       |                 |                  |     |          |          |          |  |  |  |                   |
| T7116 | 粒度調整碎石          | (M－40)           | m3  | 5250     | 5250     | 5250     |  |  |  | 108               |
| T7117 | 粒度調整碎石          | (M－30)           | m3  | 5350     | 5350     | 5350     |  |  |  | 108               |
| T7093 | クラッシャーラン (C－40) | 40～ 0mm (JIS規格品) | m3  | 4650     | 4650     | 4650     |  |  |  | 108               |
| T7094 | クラッシャーラン (C－30) | 30～ 0mm (JIS規格品) | m3  | 4750     | 4750     | 4750     |  |  |  | 108               |
| T7105 | 再生碎石            | (R C－40)         | m3  | 2700     | 2700     | 2700     |  |  |  | 108               |
|       |                 |                  |     |          |          |          |  |  |  |                   |
| T7121 | 割栗石             | 控 5～15cm         | m3  | -----    | -----    | -----    |  |  |  | 112               |
| T7122 | 割栗石             | 控15～20cm         | m3  | -----    | -----    | -----    |  |  |  | 112               |
| T7128 | 栗 石             | 径5-15cm程度        | m3  | 6250     | 6250     | 6250     |  |  |  | 112               |
| T7129 | 栗 石 (詰石用)       | 径15-25cm程度       | m3  | 6750     | 6750     | 6750     |  |  |  | 112               |
| T7132 | 玉 石             | 控25cm程度          | 個   | -----    | -----    | -----    |  |  |  | 112               |
| T7133 | 玉 石             | 控30cm程度          | 個   | -----    | -----    | -----    |  |  |  | 112               |
| T7134 | 玉 石             | 控35cm程度          | 個   | -----    | -----    | -----    |  |  |  | 112               |
|       |                 |                  |     |          |          |          |  |  |  |                   |
|       |                 |                  |     |          |          |          |  |  |  |                   |
|       |                 |                  |     |          |          |          |  |  |  |                   |
|       |                 |                  |     |          |          |          |  |  |  |                   |
|       |                 |                  |     |          |          |          |  |  |  |                   |
|       |                 |                  |     |          |          |          |  |  |  |                   |

(2) 洗砂利・碎石・クラッシャーラン・玉石

一 般 単 価 一 覧 表

高岡地区

|        |
|--------|
| 引き渡し場所 |
| 現場渡し   |

| 単価コード | 名 称             | 規 格              | 単 位 | 単 価      |          |          |  |  |  | 機労材<br>集 計<br>コード |
|-------|-----------------|------------------|-----|----------|----------|----------|--|--|--|-------------------|
|       |                 |                  |     | 07 10 15 | 07 11 15 | 07 12 15 |  |  |  |                   |
|       |                 |                  |     |          |          |          |  |  |  |                   |
| T7061 | 洗砂利 (粗骨材用)      | 25mm以下           | m3  | 6100     | 6100     | 6100     |  |  |  | 107               |
| T7062 | 洗砂利 (粗骨材用)      | 40mm以下           | m3  | 6100     | 6100     | 6100     |  |  |  | 107               |
|       |                 |                  |     |          |          |          |  |  |  |                   |
| T7070 | 洗 砂 (細骨材用)      | 荒目               | m3  | 6250     | 6250     | 6250     |  |  |  | 107               |
| T7071 | 洗 砂 (細骨材用)      | 細目               | m3  | 6250     | 6250     | 6250     |  |  |  | 107               |
|       |                 |                  |     |          |          |          |  |  |  |                   |
| T7086 | 単粒度碎石 3号 (S-40) | 40～30mm          | m3  | 5250     | 5250     | 5250     |  |  |  | 108               |
| T7087 | 単粒度碎石 4号 (S-30) | 30～20mm          | m3  | 5250     | 5250     | 5250     |  |  |  | 108               |
| T7089 | 単粒度碎石 6号 (S－13) | 13～ 5mm          | m3  | 5550     | 5550     | 5550     |  |  |  | 108               |
| T7090 | 単粒度碎石 7号 (S－ 5) | 5～2. 5mm         | m3  | 5850     | 5850     | 5850     |  |  |  | 108               |
|       |                 |                  |     |          |          |          |  |  |  |                   |
| T7116 | 粒度調整碎石          | (M－40)           | m3  | 5250     | 5250     | 5250     |  |  |  | 108               |
| T7117 | 粒度調整碎石          | (M－30)           | m3  | 5350     | 5350     | 5350     |  |  |  | 108               |
| T7093 | クラッシャーラン (C－40) | 40～ 0mm (JIS規格品) | m3  | 4650     | 4650     | 4650     |  |  |  | 108               |
| T7094 | クラッシャーラン (C－30) | 30～ 0mm (JIS規格品) | m3  | 4750     | 4750     | 4750     |  |  |  | 108               |
| T7105 | 再生碎石            | (R C－40)         | m3  | 2800     | 2800     | 2800     |  |  |  | 108               |
|       |                 |                  |     |          |          |          |  |  |  |                   |
| T7121 | 割栗石             | 控 5～15cm         | m3  | -----    | -----    | -----    |  |  |  | 112               |
| T7122 | 割栗石             | 控15～20cm         | m3  | -----    | -----    | -----    |  |  |  | 112               |
| T7128 | 栗 石             | 径5-15cm程度        | m3  | 6250     | 6250     | 6250     |  |  |  | 112               |
| T7129 | 栗 石 (詰石用)       | 径15-25cm程度       | m3  | 6750     | 6750     | 6750     |  |  |  | 112               |
| T7132 | 玉 石             | 控25cm程度          | 個   | -----    | -----    | -----    |  |  |  | 112               |
| T7133 | 玉 石             | 控30cm程度          | 個   | -----    | -----    | -----    |  |  |  | 112               |
| T7134 | 玉 石             | 控35cm程度          | 個   | -----    | -----    | -----    |  |  |  | 112               |
|       |                 |                  |     |          |          |          |  |  |  |                   |
|       |                 |                  |     |          |          |          |  |  |  |                   |
|       |                 |                  |     |          |          |          |  |  |  |                   |
|       |                 |                  |     |          |          |          |  |  |  |                   |
|       |                 |                  |     |          |          |          |  |  |  |                   |

(3) 洗砂利・碎石・クラッシャーラン・玉石

一 般 単 価 一 覧 表

平地区

|        |
|--------|
| 引き渡し場所 |
| 現場渡し   |

| 単価コード | 名 称             | 規 格              | 単 位 | 単 価      |          |          |  |  |  | 機労材<br>集 計<br>コード |
|-------|-----------------|------------------|-----|----------|----------|----------|--|--|--|-------------------|
|       |                 |                  |     | 07 10 15 | 07 11 15 | 07 12 15 |  |  |  |                   |
|       |                 |                  |     |          |          |          |  |  |  |                   |
| T7061 | 洗砂利 (粗骨材用)      | 25mm以下           | m3  | 9050     | 9050     | 9050     |  |  |  | 107               |
| T7062 | 洗砂利 (粗骨材用)      | 40mm以下           | m3  | 9050     | 9050     | 9050     |  |  |  | 107               |
|       |                 |                  |     |          |          |          |  |  |  |                   |
| T7070 | 洗 砂 (細骨材用)      | 荒目               | m3  | 9100     | 9100     | 9100     |  |  |  | 107               |
| T7071 | 洗 砂 (細骨材用)      | 細目               | m3  | 9100     | 9100     | 9100     |  |  |  | 107               |
|       |                 |                  |     |          |          |          |  |  |  |                   |
| T7086 | 単粒度碎石 3号 (S-40) | 40～30mm          | m3  | 7350     | 7350     | 7350     |  |  |  | 108               |
| T7087 | 単粒度碎石 4号 (S-30) | 30～20mm          | m3  | 7350     | 7350     | 7350     |  |  |  | 108               |
| T7089 | 単粒度碎石 6号 (S－13) | 13～ 5mm          | m3  | 7650     | 7650     | 7650     |  |  |  | 108               |
| T7090 | 単粒度碎石 7号 (S－ 5) | 5～2. 5mm         | m3  | 7950     | 7950     | 7950     |  |  |  | 108               |
|       |                 |                  |     |          |          |          |  |  |  |                   |
| T7116 | 粒度調整碎石          | (M－40)           | m3  | 8100     | 8100     | 8100     |  |  |  | 108               |
| T7117 | 粒度調整碎石          | (M－30)           | m3  | 8200     | 8200     | 8200     |  |  |  | 108               |
| T7093 | クラッシャーラン (C－40) | 40～ 0mm (JIS規格品) | m3  | 7300     | 7300     | 7300     |  |  |  | 108               |
| T7094 | クラッシャーラン (C－30) | 30～ 0mm (JIS規格品) | m3  | 7400     | 7400     | 7400     |  |  |  | 108               |
| T7105 | 再生碎石            | (R C－40)         | m3  | 4100     | 4100     | 4100     |  |  |  | 108               |
|       |                 |                  |     |          |          |          |  |  |  |                   |
| T7121 | 割栗石             | 控 5～15cm         | m3  | -----    | -----    | -----    |  |  |  | 112               |
| T7122 | 割栗石             | 控15～20cm         | m3  | -----    | -----    | -----    |  |  |  | 112               |
| T7128 | 栗 石             | 径5-15cm程度        | m3  | 8800     | 8800     | 8800     |  |  |  | 112               |
| T7129 | 栗 石 (詰石用)       | 径15-25cm程度       | m3  | 9300     | 9300     | 9300     |  |  |  | 112               |
| T7132 | 玉 石             | 控25cm程度          | 個   | -----    | -----    | -----    |  |  |  | 112               |
| T7133 | 玉 石             | 控30cm程度          | 個   | -----    | -----    | -----    |  |  |  | 112               |
| T7134 | 玉 石             | 控35cm程度          | 個   | -----    | -----    | -----    |  |  |  | 112               |
|       |                 |                  |     |          |          |          |  |  |  |                   |
|       |                 |                  |     |          |          |          |  |  |  |                   |
|       |                 |                  |     |          |          |          |  |  |  |                   |
|       |                 |                  |     |          |          |          |  |  |  |                   |
|       |                 |                  |     |          |          |          |  |  |  |                   |
|       |                 |                  |     |          |          |          |  |  |  |                   |

(4) 洗砂利・碎石・クラッシャーラン・玉石

一 般 単 価 一 覧 表

利賀地区

|        |
|--------|
| 引き渡し場所 |
| 現場渡し   |

| 単価コード | 名 称             | 規 格              | 単 位 | 単 価      |          |          |  |  |  | 機労材<br>集 計<br>コード |
|-------|-----------------|------------------|-----|----------|----------|----------|--|--|--|-------------------|
|       |                 |                  |     | 07 10 15 | 07 11 15 | 07 12 15 |  |  |  |                   |
|       |                 |                  |     |          |          |          |  |  |  |                   |
| T7061 | 洗砂利 (粗骨材用)      | 25mm以下           | m3  | 9400     | 9400     | 9400     |  |  |  | 107               |
| T7062 | 洗砂利 (粗骨材用)      | 40mm以下           | m3  | 9400     | 9400     | 9400     |  |  |  | 107               |
|       |                 |                  |     |          |          |          |  |  |  |                   |
| T7070 | 洗 砂 (細骨材用)      | 荒目               | m3  | 9450     | 9450     | 9450     |  |  |  | 107               |
| T7071 | 洗 砂 (細骨材用)      | 細目               | m3  | 9450     | 9450     | 9450     |  |  |  | 107               |
|       |                 |                  |     |          |          |          |  |  |  |                   |
| T7086 | 単粒度碎石 3号 (S-40) | 40～30mm          | m3  | 6600     | 6600     | 6600     |  |  |  | 108               |
| T7087 | 単粒度碎石 4号 (S-30) | 30～20mm          | m3  | -----    | -----    | -----    |  |  |  | 108               |
| T7089 | 単粒度碎石 6号 (S－13) | 13～ 5mm          | m3  | 6900     | 6900     | 6900     |  |  |  | 108               |
| T7090 | 単粒度碎石 7号 (S－ 5) | 5～2. 5mm         | m3  | 7200     | 7200     | 7200     |  |  |  | 108               |
|       |                 |                  |     |          |          |          |  |  |  |                   |
| T7116 | 粒度調整碎石          | (M－40)           | m3  | 7350     | 7350     | 7350     |  |  |  | 108               |
| T7117 | 粒度調整碎石          | (M－30)           | m3  | 7450     | 7450     | 7450     |  |  |  | 108               |
| T7093 | クラッシャーラン (C－40) | 40～ 0mm (JIS規格品) | m3  | 6600     | 6600     | 6600     |  |  |  | 108               |
| T7094 | クラッシャーラン (C－30) | 30～ 0mm (JIS規格品) | m3  | 6700     | 6700     | 6700     |  |  |  | 108               |
| T7105 | 再生碎石            | (R C－40)         | m3  | 4600     | 4600     | 4600     |  |  |  | 108               |
|       |                 |                  |     |          |          |          |  |  |  |                   |
| T7121 | 割栗石             | 控 5～15cm         | m3  | -----    | -----    | -----    |  |  |  | 112               |
| T7122 | 割栗石             | 控15～20cm         | m3  | -----    | -----    | -----    |  |  |  | 112               |
| T7128 | 栗 石             | 径5-15cm程度        | m3  | 8800     | 8800     | 8800     |  |  |  | 112               |
| T7129 | 栗 石 (詰石用)       | 径15-25cm程度       | m3  | 9300     | 9300     | 9300     |  |  |  | 112               |
| T7132 | 玉 石             | 控25cm程度          | 個   | -----    | -----    | -----    |  |  |  | 112               |
| T7133 | 玉 石             | 控30cm程度          | 個   | -----    | -----    | -----    |  |  |  | 112               |
| T7134 | 玉 石             | 控35cm程度          | 個   | -----    | -----    | -----    |  |  |  | 112               |
|       |                 |                  |     |          |          |          |  |  |  |                   |
|       |                 |                  |     |          |          |          |  |  |  |                   |
|       |                 |                  |     |          |          |          |  |  |  |                   |
|       |                 |                  |     |          |          |          |  |  |  |                   |
|       |                 |                  |     |          |          |          |  |  |  |                   |

(5) 洗砂利・碎石・クラッシャーラン・玉石

一 般 単 価 一 覧 表

魚津地区

|        |
|--------|
| 引き渡し場所 |
| 現場渡し   |

| 単価コード | 名 称             | 規 格              | 単 位 | 単 価      |          |          |  |  |  | 機労材<br>集 計<br>コード |
|-------|-----------------|------------------|-----|----------|----------|----------|--|--|--|-------------------|
|       |                 |                  |     | 07 10 15 | 07 11 15 | 07 12 15 |  |  |  |                   |
|       |                 |                  |     |          |          |          |  |  |  |                   |
| T7061 | 洗砂利 (粗骨材用)      | 25mm以下           | m3  | 6350     | 6350     | 6350     |  |  |  | 107               |
| T7062 | 洗砂利 (粗骨材用)      | 40mm以下           | m3  | 6350     | 6350     | 6350     |  |  |  | 107               |
|       |                 |                  |     |          |          |          |  |  |  |                   |
| T7070 | 洗 砂 (細骨材用)      | 荒目               | m3  | 6500     | 6500     | 6500     |  |  |  | 107               |
| T7071 | 洗 砂 (細骨材用)      | 細目               | m3  | 6500     | 6500     | 6500     |  |  |  | 107               |
|       |                 |                  |     |          |          |          |  |  |  |                   |
| T7086 | 単粒度碎石 3号 (S-40) | 40～30mm          | m3  | 5250     | 5250     | 5250     |  |  |  | 108               |
| T7087 | 単粒度碎石 4号 (S-30) | 30～20mm          | m3  | 5250     | 5250     | 5250     |  |  |  | 108               |
| T7089 | 単粒度碎石 6号 (S-13) | 13～ 5mm          | m3  | 5550     | 5550     | 5550     |  |  |  | 108               |
| T7090 | 単粒度碎石 7号 (S- 5) | 5～2. 5mm         | m3  | 5850     | 5850     | 5850     |  |  |  | 108               |
|       |                 |                  |     |          |          |          |  |  |  |                   |
| T7116 | 粒度調整碎石          | (M-40)           | m3  | 6300     | 6300     | 6300     |  |  |  | 108               |
| T7117 | 粒度調整碎石          | (M-30)           | m3  | 6400     | 6400     | 6400     |  |  |  | 108               |
| T7093 | クラッシャーラン (C-40) | 40～ 0mm (JIS規格品) | m3  | 5900     | 5900     | 5900     |  |  |  | 108               |
| T7094 | クラッシャーラン (C-30) | 30～ 0mm (JIS規格品) | m3  | 6000     | 6000     | 6000     |  |  |  | 108               |
| T7105 | 再生碎石            | (R C-40)         | m3  | 3300     | 3300     | 3300     |  |  |  | 108               |
|       |                 |                  |     |          |          |          |  |  |  |                   |
| T7121 | 割栗石             | 控 5～15cm         | m3  | -----    | -----    | -----    |  |  |  | 112               |
| T7122 | 割栗石             | 控15～20cm         | m3  | -----    | -----    | -----    |  |  |  | 112               |
| T7128 | 栗 石             | 径5-15cm程度        | m3  | 6250     | 6250     | 6250     |  |  |  | 112               |
| T7129 | 栗 石 (詰石用)       | 径15-25cm程度       | m3  | 6750     | 6750     | 6750     |  |  |  | 112               |
| T7132 | 玉 石             | 控25cm程度          | 個   | -----    | -----    | -----    |  |  |  | 112               |
| T7133 | 玉 石             | 控30cm程度          | 個   | -----    | -----    | -----    |  |  |  | 112               |
| T7134 | 玉 石             | 控35cm程度          | 個   | -----    | -----    | -----    |  |  |  | 112               |
|       |                 |                  |     |          |          |          |  |  |  |                   |
|       |                 |                  |     |          |          |          |  |  |  |                   |
|       |                 |                  |     |          |          |          |  |  |  |                   |
|       |                 |                  |     |          |          |          |  |  |  |                   |
|       |                 |                  |     |          |          |          |  |  |  |                   |

(6) 洗砂利・碎石・クラッシャーラン・玉石

一 般 単 価 一 覧 表

氷見地区

|        |
|--------|
| 引き渡し場所 |
| 現場渡し   |

| 単価コード | 名 称             | 規 格              | 単 位 | 単 価      |          |          |  |  |  | 機<br>集<br>計<br>材<br>コ<br>ー<br>ド |
|-------|-----------------|------------------|-----|----------|----------|----------|--|--|--|---------------------------------|
|       |                 |                  |     | 07 10 15 | 07 11 15 | 07 12 15 |  |  |  |                                 |
|       |                 |                  |     |          |          |          |  |  |  |                                 |
| T7061 | 洗砂利 (粗骨材用)      | 25mm以下           | m3  | 6100     | 6100     | 6100     |  |  |  | 107                             |
| T7062 | 洗砂利 (粗骨材用)      | 40mm以下           | m3  | 6100     | 6100     | 6100     |  |  |  | 107                             |
|       |                 |                  |     |          |          |          |  |  |  |                                 |
| T7070 | 洗 砂 (細骨材用)      | 荒目               | m3  | * 非開示 *  | * 非開示 *  | * 非開示 *  |  |  |  | 107                             |
| T7071 | 洗 砂 (細骨材用)      | 細目               | m3  | 6250     | 6250     | 6250     |  |  |  | 107                             |
|       |                 |                  |     |          |          |          |  |  |  |                                 |
| T7086 | 単粒度碎石 3号 (S-40) | 40～30mm          | m3  | 5350     | 5350     | 5350     |  |  |  | 108                             |
| T7087 | 単粒度碎石 4号 (S-30) | 30～20mm          | m3  | * 非開示 *  | * 非開示 *  | * 非開示 *  |  |  |  | 108                             |
| T7089 | 単粒度碎石 6号 (S-13) | 13～ 5mm          | m3  | * 非開示 *  | * 非開示 *  | * 非開示 *  |  |  |  | 108                             |
| T7090 | 単粒度碎石 7号 (S- 5) | 5～2. 5mm         | m3  | * 非開示 *  | * 非開示 *  | * 非開示 *  |  |  |  | 108                             |
|       |                 |                  |     |          |          |          |  |  |  |                                 |
| T7116 | 粒度調整碎石          | (M-40)           | m3  | * 非開示 *  | * 非開示 *  | * 非開示 *  |  |  |  | 108                             |
| T7117 | 粒度調整碎石          | (M-30)           | m3  | * 非開示 *  | * 非開示 *  | * 非開示 *  |  |  |  | 108                             |
| T7093 | クラッシャーラン (C-40) | 40～ 0mm (JIS規格品) | m3  | * 非開示 *  | * 非開示 *  | * 非開示 *  |  |  |  | 108                             |
| T7094 | クラッシャーラン (C-30) | 30～ 0mm (JIS規格品) | m3  | * 非開示 *  | * 非開示 *  | * 非開示 *  |  |  |  | 108                             |
| T7105 | 再生碎石            | (R C-40)         | m3  | * 非開示 *  | * 非開示 *  | * 非開示 *  |  |  |  | 108                             |
|       |                 |                  |     |          |          |          |  |  |  |                                 |
| T7121 | 割栗石             | 控 5～15cm         | m3  | * 非開示 *  | * 非開示 *  | * 非開示 *  |  |  |  | 112                             |
| T7122 | 割栗石             | 控15～20cm         | m3  | * 非開示 *  | * 非開示 *  | * 非開示 *  |  |  |  | 112                             |
| T7128 | 栗 石             | 径5-15cm程度        | m3  | 6350     | 6350     | 6350     |  |  |  | 112                             |
| T7129 | 栗 石 (詰石用)       | 径15-25cm程度       | m3  | 6850     | 6850     | 6850     |  |  |  | 112                             |
| T7132 | 玉 石             | 控25cm程度          | 個   | -----    | -----    | -----    |  |  |  | 112                             |
| T7133 | 玉 石             | 控30cm程度          | 個   | -----    | -----    | -----    |  |  |  | 112                             |
| T7134 | 玉 石             | 控35cm程度          | 個   | -----    | -----    | -----    |  |  |  | 112                             |
|       |                 |                  |     |          |          |          |  |  |  |                                 |
|       |                 |                  |     |          |          |          |  |  |  |                                 |
|       |                 |                  |     |          |          |          |  |  |  |                                 |
|       |                 |                  |     |          |          |          |  |  |  |                                 |
|       |                 |                  |     |          |          |          |  |  |  |                                 |
|       |                 |                  |     |          |          |          |  |  |  |                                 |

(7)洗砂利・碎石・クラッシャーラン・玉石

一 般 単 価 一 覧 表

砺波地区

|        |
|--------|
| 引き渡し場所 |
| 現場渡し   |

| 単価コード | 名 称             | 規 格              | 単 位 | 単 価      |          |          |  |  |  | 機労材<br>集 計<br>コード |
|-------|-----------------|------------------|-----|----------|----------|----------|--|--|--|-------------------|
|       |                 |                  |     | 07 10 15 | 07 11 15 | 07 12 15 |  |  |  |                   |
|       |                 |                  |     |          |          |          |  |  |  |                   |
| T7061 | 洗砂利 (粗骨材用)      | 25mm以下           | m3  | 6100     | 6100     | 6100     |  |  |  | 107               |
| T7062 | 洗砂利 (粗骨材用)      | 40mm以下           | m3  | 6100     | 6100     | 6100     |  |  |  | 107               |
|       |                 |                  |     |          |          |          |  |  |  |                   |
| T7070 | 洗 砂 (細骨材用)      | 荒目               | m3  | 6250     | 6250     | 6250     |  |  |  | 107               |
| T7071 | 洗 砂 (細骨材用)      | 細目               | m3  | 6250     | 6250     | 6250     |  |  |  | 107               |
|       |                 |                  |     |          |          |          |  |  |  |                   |
| T7086 | 単粒度碎石 3号(S-40)  | 40～30mm          | m3  | 5250     | 5250     | 5250     |  |  |  | 108               |
| T7087 | 単粒度碎石 4号(S-30)  | 30～20mm          | m3  | 5250     | 5250     | 5250     |  |  |  | 108               |
| T7089 | 単粒度碎石 6号 (S－13) | 13～ 5mm          | m3  | 5550     | 5550     | 5550     |  |  |  | 108               |
| T7090 | 単粒度碎石 7号 (S－ 5) | 5～2. 5mm         | m3  | 5850     | 5850     | 5850     |  |  |  | 108               |
|       |                 |                  |     |          |          |          |  |  |  |                   |
| T7116 | 粒度調整碎石          | (M－40)           | m3  | 5250     | 5250     | 5250     |  |  |  | 108               |
| T7117 | 粒度調整碎石          | (M－30)           | m3  | 5350     | 5350     | 5350     |  |  |  | 108               |
| T7093 | クラッシャーラン (C－40) | 40～ 0mm (JIS規格品) | m3  | 4650     | 4650     | 4650     |  |  |  | 108               |
| T7094 | クラッシャーラン (C－30) | 30～ 0mm (JIS規格品) | m3  | 4750     | 4750     | 4750     |  |  |  | 108               |
| T7105 | 再生碎石            | (R C－40)         | m3  | 2850     | 2850     | 2850     |  |  |  | 108               |
|       |                 |                  |     |          |          |          |  |  |  |                   |
| T7121 | 割栗石             | 控 5～15cm         | m3  | -----    | -----    | -----    |  |  |  | 112               |
| T7122 | 割栗石             | 控15～20cm         | m3  | -----    | -----    | -----    |  |  |  | 112               |
| T7128 | 栗 石             | 径5-15cm程度        | m3  | 6250     | 6250     | 6250     |  |  |  | 112               |
| T7129 | 栗 石 (詰石用)       | 径15-25cm程度       | m3  | 6750     | 6750     | 6750     |  |  |  | 112               |
| T7132 | 玉 石             | 控25cm程度          | 個   | -----    | -----    | -----    |  |  |  | 112               |
| T7133 | 玉 石             | 控30cm程度          | 個   | -----    | -----    | -----    |  |  |  | 112               |
| T7134 | 玉 石             | 控35cm程度          | 個   | -----    | -----    | -----    |  |  |  | 112               |
|       |                 |                  |     |          |          |          |  |  |  |                   |
|       |                 |                  |     |          |          |          |  |  |  |                   |
|       |                 |                  |     |          |          |          |  |  |  |                   |
|       |                 |                  |     |          |          |          |  |  |  |                   |
|       |                 |                  |     |          |          |          |  |  |  |                   |
|       |                 |                  |     |          |          |          |  |  |  |                   |



(8) 洗砂利・碎石・クラッシャーラン・玉石

一 般 単 価 一 覧 表

特殊地区（新川特殊）

|        |
|--------|
| 引き渡し場所 |
| 現場渡し   |

| 単価コード | 名 称            | 規 格             | 単 位 | 単 価      |          |          |  |  |  | 機労材<br>集 計<br>コード |
|-------|----------------|-----------------|-----|----------|----------|----------|--|--|--|-------------------|
|       |                |                 |     | 07 10 15 | 07 11 15 | 07 12 15 |  |  |  |                   |
|       |                |                 |     |          |          |          |  |  |  |                   |
| T7061 | 洗砂利（粗骨材用）      | 25mm以下          | m3  | 6600     | 6600     | 6600     |  |  |  | 107               |
| T7062 | 洗砂利（粗骨材用）      | 40mm以下          | m3  | 6600     | 6600     | 6600     |  |  |  | 107               |
|       |                |                 |     |          |          |          |  |  |  |                   |
| T7070 | 洗 砂（細骨材用）      | 荒目              | m3  | 6750     | 6750     | 6750     |  |  |  | 107               |
| T7071 | 洗 砂（細骨材用）      | 細目              | m3  | 6750     | 6750     | 6750     |  |  |  | 107               |
|       |                |                 |     |          |          |          |  |  |  |                   |
| T7086 | 単粒度碎石 3号(S-40) | 40～30mm         | m3  | 5650     | 5650     | 5650     |  |  |  | 108               |
| T7087 | 単粒度碎石 4号(S-30) | 30～20mm         | m3  | 5650     | 5650     | 5650     |  |  |  | 108               |
| T7089 | 単粒度碎石 6号（S－13） | 13～ 5mm         | m3  | 5950     | 5950     | 5950     |  |  |  | 108               |
| T7090 | 単粒度碎石 7号（S－ 5） | 5～2. 5mm        | m3  | 6250     | 6250     | 6250     |  |  |  | 108               |
|       |                |                 |     |          |          |          |  |  |  |                   |
| T7116 | 粒度調整碎石         | （M－40）          | m3  | 7050     | 7050     | 7050     |  |  |  | 108               |
| T7117 | 粒度調整碎石         | （M－30）          | m3  | 7150     | 7150     | 7150     |  |  |  | 108               |
| T7093 | クラッシャーラン（C－40） | 40～ 0mm（JIS規格品） | m3  | 6650     | 6650     | 6650     |  |  |  | 108               |
| T7094 | クラッシャーラン（C－30） | 30～ 0mm（JIS規格品） | m3  | 6750     | 6750     | 6750     |  |  |  | 108               |
| T7105 | 再生碎石           | （R C－40）        | m3  | -----    | -----    | -----    |  |  |  | 108               |
|       |                |                 |     |          |          |          |  |  |  |                   |
| T7121 | 割栗石            | 控 5～15cm        | m3  | -----    | -----    | -----    |  |  |  | 112               |
| T7122 | 割栗石            | 控15～20cm        | m3  | -----    | -----    | -----    |  |  |  | 112               |
| T7128 | 栗 石            | 径5-15cm程度       | m3  | 6900     | 6900     | 6900     |  |  |  | 112               |
| T7129 | 栗 石（詰石用）       | 径15-25cm程度      | m3  | 7400     | 7400     | 7400     |  |  |  | 112               |
| T7132 | 玉 石            | 控25cm程度         | 個   | -----    | -----    | -----    |  |  |  | 112               |
| T7133 | 玉 石            | 控30cm程度         | 個   | -----    | -----    | -----    |  |  |  | 112               |
| T7134 | 玉 石            | 控35cm程度         | 個   | -----    | -----    | -----    |  |  |  | 112               |
|       |                |                 |     |          |          |          |  |  |  |                   |
|       |                |                 |     |          |          |          |  |  |  |                   |
|       |                |                 |     |          |          |          |  |  |  |                   |
|       |                |                 |     |          |          |          |  |  |  |                   |
|       |                |                 |     |          |          |          |  |  |  |                   |
|       |                |                 |     |          |          |          |  |  |  |                   |

# 一般単価一覧表

|        |
|--------|
| 引き渡し場所 |
| 現場渡し   |

[illegible]

(10)洗砂利・砕石・クラッシャーラン・玉石

一 般 単 価 一 覧 表

入善地区

|        |
|--------|
| 引き渡し場所 |
| 現場渡し   |

| 単価コード | 名 称             | 規 格              | 単 位 | 単 価      |          |          |  |  |  | 機労材<br>集 計<br>コード |
|-------|-----------------|------------------|-----|----------|----------|----------|--|--|--|-------------------|
|       |                 |                  |     | 07 10 15 | 07 11 15 | 07 12 15 |  |  |  |                   |
|       |                 |                  |     |          |          |          |  |  |  |                   |
| T7061 | 洗砂利 (粗骨材用)      | 25mm以下           | m3  | 6100     | 6100     | 6100     |  |  |  | 107               |
| T7062 | 洗砂利 (粗骨材用)      | 40mm以下           | m3  | 6100     | 6100     | 6100     |  |  |  | 107               |
|       |                 |                  |     |          |          |          |  |  |  |                   |
| T7070 | 洗 砂 (細骨材用)      | 荒目               | m3  | 6250     | 6250     | 6250     |  |  |  | 107               |
| T7071 | 洗 砂 (細骨材用)      | 細目               | m3  | 6250     | 6250     | 6250     |  |  |  | 107               |
|       |                 |                  |     |          |          |          |  |  |  |                   |
| T7086 | 単粒度砕石 3号(S-40)  | 40～30mm          | m3  | 5250     | 5250     | 5250     |  |  |  | 108               |
| T7087 | 単粒度砕石 4号(S-30)  | 30～20mm          | m3  | 5250     | 5250     | 5250     |  |  |  | 108               |
| T7089 | 単粒度砕石 6号 (S－13) | 13～ 5mm          | m3  | 5550     | 5550     | 5550     |  |  |  | 108               |
| T7090 | 単粒度砕石 7号 (S－ 5) | 5～2. 5mm         | m3  | 5850     | 5850     | 5850     |  |  |  | 108               |
|       |                 |                  |     |          |          |          |  |  |  |                   |
| T7116 | 粒度調整砕石          | (M－40)           | m3  | 6550     | 6550     | 6550     |  |  |  | 108               |
| T7117 | 粒度調整砕石          | (M－30)           | m3  | 6650     | 6650     | 6650     |  |  |  | 108               |
| T7093 | クラッシャーラン (C－40) | 40～ 0mm (JIS規格品) | m3  | 6150     | 6150     | 6150     |  |  |  | 108               |
| T7094 | クラッシャーラン (C－30) | 30～ 0mm (JIS規格品) | m3  | 6250     | 6250     | 6250     |  |  |  | 108               |
| T7105 | 再生砕石            | (R C－40)         | m3  | 3400     | 3400     | 3400     |  |  |  | 108               |
|       |                 |                  |     |          |          |          |  |  |  |                   |
| T7121 | 割栗石             | 控 5～15cm         | m3  | -----    | -----    | -----    |  |  |  | 112               |
| T7122 | 割栗石             | 控15～20cm         | m3  | -----    | -----    | -----    |  |  |  | 112               |
| T7128 | 栗 石             | 径5-15cm程度        | m3  | 6400     | 6400     | 6400     |  |  |  | 112               |
| T7129 | 栗 石 (詰石用)       | 径15-25cm程度       | m3  | 6900     | 6900     | 6900     |  |  |  | 112               |
| T7132 | 玉 石             | 控25cm程度          | 個   | -----    | -----    | -----    |  |  |  | 112               |
| T7133 | 玉 石             | 控30cm程度          | 個   | -----    | -----    | -----    |  |  |  | 112               |
| T7134 | 玉 石             | 控35cm程度          | 個   | -----    | -----    | -----    |  |  |  | 112               |
|       |                 |                  |     |          |          |          |  |  |  |                   |
|       |                 |                  |     |          |          |          |  |  |  |                   |
|       |                 |                  |     |          |          |          |  |  |  |                   |
|       |                 |                  |     |          |          |          |  |  |  |                   |
|       |                 |                  |     |          |          |          |  |  |  |                   |
|       |                 |                  |     |          |          |          |  |  |  |                   |

# 一般単価一覧表

|        |
|--------|
| 引き渡し場所 |
| 現場渡し   |

[illegible]

(12)洗砂利・砕石・クラッシャーラン・玉石

一 般 単 価 一 覧 表

特殊地区（氷見特殊①）

|        |
|--------|
| 引き渡し場所 |
| 現場渡し   |

| 単価コード | 名 称            | 規 格             | 単 位 | 単 価      |          |          |  |  |  | 機労材<br>集 計<br>コード |
|-------|----------------|-----------------|-----|----------|----------|----------|--|--|--|-------------------|
|       |                |                 |     | 07 10 15 | 07 11 15 | 07 12 15 |  |  |  |                   |
|       |                |                 |     |          |          |          |  |  |  |                   |
| T7061 | 洗砂利（粗骨材用）      | 25mm以下          | m3  | 6600     | 6600     | 6600     |  |  |  | 107               |
| T7062 | 洗砂利（粗骨材用）      | 40mm以下          | m3  | 6600     | 6600     | 6600     |  |  |  | 107               |
|       |                |                 |     |          |          |          |  |  |  |                   |
| T7070 | 洗 砂（細骨材用）      | 荒目              | m3  | 6750     | 6750     | 6750     |  |  |  | 107               |
| T7071 | 洗 砂（細骨材用）      | 細目              | m3  | 6750     | 6750     | 6750     |  |  |  | 107               |
|       |                |                 |     |          |          |          |  |  |  |                   |
| T7086 | 単粒度砕石 3号(S-40) | 40～30mm         | m3  | 5850     | 5850     | 5850     |  |  |  | 108               |
| T7087 | 単粒度砕石 4号(S-30) | 30～20mm         | m3  | 5850     | 5850     | 5850     |  |  |  | 108               |
| T7089 | 単粒度砕石 6号（S－13） | 13～ 5mm         | m3  | 6150     | 6150     | 6150     |  |  |  | 108               |
| T7090 | 単粒度砕石 7号（S－ 5） | 5～2. 5mm        | m3  | 6450     | 6450     | 6450     |  |  |  | 108               |
|       |                |                 |     |          |          |          |  |  |  |                   |
| T7116 | 粒度調整砕石         | （M－40）          | m3  | 5850     | 5850     | 5850     |  |  |  | 108               |
| T7117 | 粒度調整砕石         | （M－30）          | m3  | 5950     | 5950     | 5950     |  |  |  | 108               |
| T7093 | クラッシャーラン（C－40） | 40～ 0mm（JIS規格品） | m3  | 5250     | 5250     | 5250     |  |  |  | 108               |
| T7094 | クラッシャーラン（C－30） | 30～ 0mm（JIS規格品） | m3  | 5350     | 5350     | 5350     |  |  |  | 108               |
| T7105 | 再生砕石           | （R C－40）        | m3  | 3400     | 3400     | 3400     |  |  |  | 108               |
|       |                |                 |     |          |          |          |  |  |  |                   |
| T7121 | 割栗石            | 控 5～15cm        | m3  | -----    | -----    | -----    |  |  |  | 112               |
| T7122 | 割栗石            | 控15～20cm        | m3  | -----    | -----    | -----    |  |  |  | 112               |
| T7128 | 栗 石            | 径5-15cm程度       | m3  | 6850     | 6850     | 6850     |  |  |  | 112               |
| T7129 | 栗 石（詰石用）       | 径15-25cm程度      | m3  | 7350     | 7350     | 7350     |  |  |  | 112               |
| T7132 | 玉 石            | 控25cm程度         | 個   | -----    | -----    | -----    |  |  |  | 112               |
| T7133 | 玉 石            | 控30cm程度         | 個   | -----    | -----    | -----    |  |  |  | 112               |
| T7134 | 玉 石            | 控35cm程度         | 個   | -----    | -----    | -----    |  |  |  | 112               |
|       |                |                 |     |          |          |          |  |  |  |                   |
|       |                |                 |     |          |          |          |  |  |  |                   |
|       |                |                 |     |          |          |          |  |  |  |                   |
|       |                |                 |     |          |          |          |  |  |  |                   |
|       |                |                 |     |          |          |          |  |  |  |                   |
|       |                |                 |     |          |          |          |  |  |  |                   |

(13)洗砂利・砕石・クラッシャーラン・玉石

一 般 単 価 一 覧 表

特殊地区（氷見特殊②）

|        |
|--------|
| 引き渡し場所 |
| 現場渡し   |

| 単価コード | 名 称            | 規 格             | 単 位 | 単 価      |          |          |  |  |  | 機労材<br>集 計<br>コード |
|-------|----------------|-----------------|-----|----------|----------|----------|--|--|--|-------------------|
|       |                |                 |     | 07 10 15 | 07 11 15 | 07 12 15 |  |  |  |                   |
|       |                |                 |     |          |          |          |  |  |  |                   |
| T7061 | 洗砂利（粗骨材用）      | 25mm以下          | m3  | 7100     | 7100     | 7100     |  |  |  | 107               |
| T7062 | 洗砂利（粗骨材用）      | 40mm以下          | m3  | 7100     | 7100     | 7100     |  |  |  | 107               |
|       |                |                 |     |          |          |          |  |  |  |                   |
| T7070 | 洗 砂（細骨材用）      | 荒目              | m3  | 7250     | 7250     | 7250     |  |  |  | 107               |
| T7071 | 洗 砂（細骨材用）      | 細目              | m3  | 7250     | 7250     | 7250     |  |  |  | 107               |
|       |                |                 |     |          |          |          |  |  |  |                   |
| T7086 | 単粒度砕石 3号(S-40) | 40～30mm         | m3  | 6350     | 6350     | 6350     |  |  |  | 108               |
| T7087 | 単粒度砕石 4号(S-30) | 30～20mm         | m3  | 6350     | 6350     | 6350     |  |  |  | 108               |
| T7089 | 単粒度砕石 6号（S－13） | 13～ 5mm         | m3  | 6650     | 6650     | 6650     |  |  |  | 108               |
| T7090 | 単粒度砕石 7号（S－ 5） | 5～2. 5mm        | m3  | 6950     | 6950     | 6950     |  |  |  | 108               |
|       |                |                 |     |          |          |          |  |  |  |                   |
| T7116 | 粒度調整砕石         | （M－40）          | m3  | 6350     | 6350     | 6350     |  |  |  | 108               |
| T7117 | 粒度調整砕石         | （M－30）          | m3  | 6450     | 6450     | 6450     |  |  |  | 108               |
| T7093 | クラッシャーラン（C－40） | 40～ 0mm（JIS規格品） | m3  | 5750     | 5750     | 5750     |  |  |  | 108               |
| T7094 | クラッシャーラン（C－30） | 30～ 0mm（JIS規格品） | m3  | 5850     | 5850     | 5850     |  |  |  | 108               |
| T7105 | 再生砕石           | （R C－40）        | m3  | 3900     | 3900     | 3900     |  |  |  | 108               |
|       |                |                 |     |          |          |          |  |  |  |                   |
| T7121 | 割栗石            | 控 5～15cm        | m3  | -----    | -----    | -----    |  |  |  | 112               |
| T7122 | 割栗石            | 控15～20cm        | m3  | -----    | -----    | -----    |  |  |  | 112               |
| T7128 | 栗 石            | 径5-15cm程度       | m3  | 7350     | 7350     | 7350     |  |  |  | 112               |
| T7129 | 栗 石（詰石用）       | 径15-25cm程度      | m3  | 7850     | 7850     | 7850     |  |  |  | 112               |
| T7132 | 玉 石            | 控25cm程度         | 個   | -----    | -----    | -----    |  |  |  | 112               |
| T7133 | 玉 石            | 控30cm程度         | 個   | -----    | -----    | -----    |  |  |  | 112               |
| T7134 | 玉 石            | 控35cm程度         | 個   | -----    | -----    | -----    |  |  |  | 112               |
|       |                |                 |     |          |          |          |  |  |  |                   |
|       |                |                 |     |          |          |          |  |  |  |                   |
|       |                |                 |     |          |          |          |  |  |  |                   |
|       |                |                 |     |          |          |          |  |  |  |                   |
|       |                |                 |     |          |          |          |  |  |  |                   |
|       |                |                 |     |          |          |          |  |  |  |                   |

(14)洗砂利・砕石・クラッシャーラン・玉石

一 般 単 価 一 覧 表

特殊地区（富山特殊②）旧大山・立山町

|        |
|--------|
| 引き渡し場所 |
| 現場渡し   |

| 単価コード | 名 称            | 規 格             | 単 位 | 単 価      |          |          |  |  |  | 機労材<br>集 計<br>コード |
|-------|----------------|-----------------|-----|----------|----------|----------|--|--|--|-------------------|
|       |                |                 |     | 07 10 15 | 07 11 15 | 07 12 15 |  |  |  |                   |
|       |                |                 |     |          |          |          |  |  |  |                   |
| T7061 | 洗砂利（粗骨材用）      | 25mm以下          | m3  | 6600     | 6600     | 6600     |  |  |  | 107               |
| T7062 | 洗砂利（粗骨材用）      | 40mm以下          | m3  | 6600     | 6600     | 6600     |  |  |  | 107               |
|       |                |                 |     |          |          |          |  |  |  |                   |
| T7070 | 洗 砂（細骨材用）      | 荒目              | m3  | 6750     | 6750     | 6750     |  |  |  | 107               |
| T7071 | 洗 砂（細骨材用）      | 細目              | m3  | 6750     | 6750     | 6750     |  |  |  | 107               |
|       |                |                 |     |          |          |          |  |  |  |                   |
| T7086 | 単粒度砕石 3号(S-40) | 40～30mm         | m3  | 5750     | 5750     | 5750     |  |  |  | 108               |
| T7087 | 単粒度砕石 4号(S-30) | 30～20mm         | m3  | 5750     | 5750     | 5750     |  |  |  | 108               |
| T7089 | 単粒度砕石 6号（S－13） | 13～ 5mm         | m3  | 6050     | 6050     | 6050     |  |  |  | 108               |
| T7090 | 単粒度砕石 7号（S－ 5） | 5～2. 5mm        | m3  | 6350     | 6350     | 6350     |  |  |  | 108               |
|       |                |                 |     |          |          |          |  |  |  |                   |
| T7116 | 粒度調整砕石         | （M－40）          | m3  | 5750     | 5750     | 5750     |  |  |  | 108               |
| T7117 | 粒度調整砕石         | （M－30）          | m3  | 5850     | 5850     | 5850     |  |  |  | 108               |
| T7093 | クラッシャーラン（C－40） | 40～ 0mm（JIS規格品） | m3  | 5150     | 5150     | 5150     |  |  |  | 108               |
| T7094 | クラッシャーラン（C－30） | 30～ 0mm（JIS規格品） | m3  | 5250     | 5250     | 5250     |  |  |  | 108               |
| T7105 | 再生砕石           | （R C－40）        | m3  | -----    | -----    | -----    |  |  |  | 108               |
|       |                |                 |     |          |          |          |  |  |  |                   |
| T7121 | 割栗石            | 控 5～15cm        | m3  | -----    | -----    | -----    |  |  |  | 112               |
| T7122 | 割栗石            | 控15～20cm        | m3  | -----    | -----    | -----    |  |  |  | 112               |
| T7128 | 栗 石            | 径5-15cm程度       | m3  | 6750     | 6750     | 6750     |  |  |  | 112               |
| T7129 | 栗 石（詰石用）       | 径15-25cm程度      | m3  | 7250     | 7250     | 7250     |  |  |  | 112               |
| T7132 | 玉 石            | 控25cm程度         | 個   | -----    | -----    | -----    |  |  |  | 112               |
| T7133 | 玉 石            | 控30cm程度         | 個   | -----    | -----    | -----    |  |  |  | 112               |
| T7134 | 玉 石            | 控35cm程度         | 個   | -----    | -----    | -----    |  |  |  | 112               |
|       |                |                 |     |          |          |          |  |  |  |                   |
|       |                |                 |     |          |          |          |  |  |  |                   |
|       |                |                 |     |          |          |          |  |  |  |                   |
|       |                |                 |     |          |          |          |  |  |  |                   |
|       |                |                 |     |          |          |          |  |  |  |                   |
|       |                |                 |     |          |          |          |  |  |  |                   |

(15)洗砂利・砕石・クラッシャーラン・玉石

一 般 単 価 一 覧 表

特殊地区（富山特殊⑥）旧山田・八尾・細入

|        |
|--------|
| 引き渡し場所 |
| 現場渡し   |

| 単価コード | 名 称            | 規 格             | 単 位 | 単 価      |          |          |  |  |  | 機労材<br>集 計<br>コード |
|-------|----------------|-----------------|-----|----------|----------|----------|--|--|--|-------------------|
|       |                |                 |     | 07 10 15 | 07 11 15 | 07 12 15 |  |  |  |                   |
|       |                |                 |     |          |          |          |  |  |  |                   |
| T7061 | 洗砂利（粗骨材用）      | 25mm以下          | m3  | 7100     | 7100     | 7100     |  |  |  | 107               |
| T7062 | 洗砂利（粗骨材用）      | 40mm以下          | m3  | 7100     | 7100     | 7100     |  |  |  | 107               |
|       |                |                 |     |          |          |          |  |  |  |                   |
| T7070 | 洗 砂（細骨材用）      | 荒目              | m3  | 7250     | 7250     | 7250     |  |  |  | 107               |
| T7071 | 洗 砂（細骨材用）      | 細目              | m3  | 7250     | 7250     | 7250     |  |  |  | 107               |
|       |                |                 |     |          |          |          |  |  |  |                   |
| T7086 | 単粒度砕石 3号(S-40) | 40～30mm         | m3  | 6250     | 6250     | 6250     |  |  |  | 108               |
| T7087 | 単粒度砕石 4号(S-30) | 30～20mm         | m3  | 6250     | 6250     | 6250     |  |  |  | 108               |
| T7089 | 単粒度砕石 6号（S－13） | 13～ 5mm         | m3  | 6550     | 6550     | 6550     |  |  |  | 108               |
| T7090 | 単粒度砕石 7号（S－ 5） | 5～2. 5mm        | m3  | 6850     | 6850     | 6850     |  |  |  | 108               |
|       |                |                 |     |          |          |          |  |  |  |                   |
| T7116 | 粒度調整砕石         | （M－40）          | m3  | 6250     | 6250     | 6250     |  |  |  | 108               |
| T7117 | 粒度調整砕石         | （M－30）          | m3  | 6350     | 6350     | 6350     |  |  |  | 108               |
| T7093 | クラッシャーラン（C－40） | 40～ 0mm（JIS規格品） | m3  | 5650     | 5650     | 5650     |  |  |  | 108               |
| T7094 | クラッシャーラン（C－30） | 30～ 0mm（JIS規格品） | m3  | 5750     | 5750     | 5750     |  |  |  | 108               |
| T7105 | 再生砕石           | （R C－40）        | m3  | -----    | -----    | -----    |  |  |  | 108               |
|       |                |                 |     |          |          |          |  |  |  |                   |
| T7121 | 割栗石            | 控 5～15cm        | m3  | -----    | -----    | -----    |  |  |  | 112               |
| T7122 | 割栗石            | 控15～20cm        | m3  | -----    | -----    | -----    |  |  |  | 112               |
| T7128 | 栗 石            | 径5-15cm程度       | m3  | 7250     | 7250     | 7250     |  |  |  | 112               |
| T7129 | 栗 石（詰石用）       | 径15-25cm程度      | m3  | 7750     | 7750     | 7750     |  |  |  | 112               |
| T7132 | 玉 石            | 控25cm程度         | 個   | -----    | -----    | -----    |  |  |  | 112               |
| T7133 | 玉 石            | 控30cm程度         | 個   | -----    | -----    | -----    |  |  |  | 112               |
| T7134 | 玉 石            | 控35cm程度         | 個   | -----    | -----    | -----    |  |  |  | 112               |
|       |                |                 |     |          |          |          |  |  |  |                   |
|       |                |                 |     |          |          |          |  |  |  |                   |
|       |                |                 |     |          |          |          |  |  |  |                   |
|       |                |                 |     |          |          |          |  |  |  |                   |
|       |                |                 |     |          |          |          |  |  |  |                   |
|       |                |                 |     |          |          |          |  |  |  |                   |



(16)洗砂利・砕石・クラッシャーラン・玉石

一 般 単 価 一 覧 表

特殊地区（富山特殊⑦）旧山田・八尾・細入

|        |
|--------|
| 引き渡し場所 |
| 現場渡し   |

| 単価コード | 名 称            | 規 格             | 単 位 | 単 価      |          |          |  |  |  | 機労材<br>集 計<br>コード |
|-------|----------------|-----------------|-----|----------|----------|----------|--|--|--|-------------------|
|       |                |                 |     | 07 10 15 | 07 11 15 | 07 12 15 |  |  |  |                   |
|       |                |                 |     |          |          |          |  |  |  |                   |
| T7061 | 洗砂利（粗骨材用）      | 25mm以下          | m3  | 7100     | 7100     | 7100     |  |  |  | 107               |
| T7062 | 洗砂利（粗骨材用）      | 40mm以下          | m3  | 7100     | 7100     | 7100     |  |  |  | 107               |
|       |                |                 |     |          |          |          |  |  |  |                   |
| T7070 | 洗 砂（細骨材用）      | 荒目              | m3  | 7250     | 7250     | 7250     |  |  |  | 107               |
| T7071 | 洗 砂（細骨材用）      | 細目              | m3  | 7250     | 7250     | 7250     |  |  |  | 107               |
|       |                |                 |     |          |          |          |  |  |  |                   |
| T7086 | 単粒度砕石 3号(S-40) | 40～30mm         | m3  | 6250     | 6250     | 6250     |  |  |  | 108               |
| T7087 | 単粒度砕石 4号(S-30) | 30～20mm         | m3  | 6250     | 6250     | 6250     |  |  |  | 108               |
| T7089 | 単粒度砕石 6号（S－13） | 13～ 5mm         | m3  | 6550     | 6550     | 6550     |  |  |  | 108               |
| T7090 | 単粒度砕石 7号（S－ 5） | 5～2. 5mm        | m3  | 6850     | 6850     | 6850     |  |  |  | 108               |
|       |                |                 |     |          |          |          |  |  |  |                   |
| T7116 | 粒度調整砕石         | （M－40）          | m3  | 6250     | 6250     | 6250     |  |  |  | 108               |
| T7117 | 粒度調整砕石         | （M－30）          | m3  | 6350     | 6350     | 6350     |  |  |  | 108               |
| T7093 | クラッシャーラン（C－40） | 40～ 0mm（JIS規格品） | m3  | 5650     | 5650     | 5650     |  |  |  | 108               |
| T7094 | クラッシャーラン（C－30） | 30～ 0mm（JIS規格品） | m3  | 5750     | 5750     | 5750     |  |  |  | 108               |
| T7105 | 再生砕石           | （R C－40）        | m3  | -----    | -----    | -----    |  |  |  | 108               |
|       |                |                 |     |          |          |          |  |  |  |                   |
| T7121 | 割栗石            | 控 5～15cm        | m3  | -----    | -----    | -----    |  |  |  | 112               |
| T7122 | 割栗石            | 控15～20cm        | m3  | -----    | -----    | -----    |  |  |  | 112               |
| T7128 | 栗 石            | 径5-15cm程度       | m3  | 7250     | 7250     | 7250     |  |  |  | 112               |
| T7129 | 栗 石（詰石用）       | 径15-25cm程度      | m3  | 7750     | 7750     | 7750     |  |  |  | 112               |
| T7132 | 玉 石            | 控25cm程度         | 個   | -----    | -----    | -----    |  |  |  | 112               |
| T7133 | 玉 石            | 控30cm程度         | 個   | -----    | -----    | -----    |  |  |  | 112               |
| T7134 | 玉 石            | 控35cm程度         | 個   | -----    | -----    | -----    |  |  |  | 112               |
|       |                |                 |     |          |          |          |  |  |  |                   |
|       |                |                 |     |          |          |          |  |  |  |                   |
|       |                |                 |     |          |          |          |  |  |  |                   |
|       |                |                 |     |          |          |          |  |  |  |                   |
|       |                |                 |     |          |          |          |  |  |  |                   |
|       |                |                 |     |          |          |          |  |  |  |                   |

(17)洗砂利・砕石・クラッシャーラン・玉石

一 般 単 価 一 覧 表

特殊地区（富山特殊⑧）旧八尾町

|        |
|--------|
| 引き渡し場所 |
| 現場渡し   |

| 単価コード | 名 称            | 規 格             | 単 位 | 単 価      |          |          |  |  |  | 機労材<br>集 計<br>コード |
|-------|----------------|-----------------|-----|----------|----------|----------|--|--|--|-------------------|
|       |                |                 |     | 07 10 15 | 07 11 15 | 07 12 15 |  |  |  |                   |
|       |                |                 |     |          |          |          |  |  |  |                   |
| T7061 | 洗砂利（粗骨材用）      | 25mm以下          | m3  | 7600     | 7600     | 7600     |  |  |  | 107               |
| T7062 | 洗砂利（粗骨材用）      | 40mm以下          | m3  | 7600     | 7600     | 7600     |  |  |  | 107               |
|       |                |                 |     |          |          |          |  |  |  |                   |
| T7070 | 洗 砂（細骨材用）      | 荒目              | m3  | 7750     | 7750     | 7750     |  |  |  | 107               |
| T7071 | 洗 砂（細骨材用）      | 細目              | m3  | 7750     | 7750     | 7750     |  |  |  | 107               |
|       |                |                 |     |          |          |          |  |  |  |                   |
| T7086 | 単粒度砕石 3号(S-40) | 40～30mm         | m3  | 6750     | 6750     | 6750     |  |  |  | 108               |
| T7087 | 単粒度砕石 4号(S-30) | 30～20mm         | m3  | 6750     | 6750     | 6750     |  |  |  | 108               |
| T7089 | 単粒度砕石 6号（S－13） | 13～ 5mm         | m3  | 7050     | 7050     | 7050     |  |  |  | 108               |
| T7090 | 単粒度砕石 7号（S－ 5） | 5～2. 5mm        | m3  | 7350     | 7350     | 7350     |  |  |  | 108               |
|       |                |                 |     |          |          |          |  |  |  |                   |
| T7116 | 粒度調整砕石         | （M－40）          | m3  | 6750     | 6750     | 6750     |  |  |  | 108               |
| T7117 | 粒度調整砕石         | （M－30）          | m3  | 6850     | 6850     | 6850     |  |  |  | 108               |
| T7093 | クラッシャーラン（C－40） | 40～ 0mm（JIS規格品） | m3  | 6150     | 6150     | 6150     |  |  |  | 108               |
| T7094 | クラッシャーラン（C－30） | 30～ 0mm（JIS規格品） | m3  | 6250     | 6250     | 6250     |  |  |  | 108               |
| T7105 | 再生砕石           | （R C－40）        | m3  | -----    | -----    | -----    |  |  |  | 108               |
|       |                |                 |     |          |          |          |  |  |  |                   |
| T7121 | 割栗石            | 控 5～15cm        | m3  | -----    | -----    | -----    |  |  |  | 112               |
| T7122 | 割栗石            | 控15～20cm        | m3  | -----    | -----    | -----    |  |  |  | 112               |
| T7128 | 栗 石            | 径5-15cm程度       | m3  | 7750     | 7750     | 7750     |  |  |  | 112               |
| T7129 | 栗 石（詰石用）       | 径15-25cm程度      | m3  | 8250     | 8250     | 8250     |  |  |  | 112               |
| T7132 | 玉 石            | 控25cm程度         | 個   | -----    | -----    | -----    |  |  |  | 112               |
| T7133 | 玉 石            | 控30cm程度         | 個   | -----    | -----    | -----    |  |  |  | 112               |
| T7134 | 玉 石            | 控35cm程度         | 個   | -----    | -----    | -----    |  |  |  | 112               |
|       |                |                 |     |          |          |          |  |  |  |                   |
|       |                |                 |     |          |          |          |  |  |  |                   |
|       |                |                 |     |          |          |          |  |  |  |                   |
|       |                |                 |     |          |          |          |  |  |  |                   |
|       |                |                 |     |          |          |          |  |  |  |                   |
|       |                |                 |     |          |          |          |  |  |  |                   |

(18)洗砂利・砕石・クラッシャーラン・玉石

一 般 単 価 一 覧 表

特殊地区（富山特殊⑨）上市町

|        |
|--------|
| 引き渡し場所 |
| 現場渡し   |

| 単価コード | 名 称            | 規 格             | 単 位 | 単 価      |          |          |  |  |  | 機労材<br>集 計<br>コード |
|-------|----------------|-----------------|-----|----------|----------|----------|--|--|--|-------------------|
|       |                |                 |     | 07 10 15 | 07 11 15 | 07 12 15 |  |  |  |                   |
|       |                |                 |     |          |          |          |  |  |  |                   |
| T7061 | 洗砂利（粗骨材用）      | 25mm以下          | m3  | 7100     | 7100     | 7100     |  |  |  | 107               |
| T7062 | 洗砂利（粗骨材用）      | 40mm以下          | m3  | 7100     | 7100     | 7100     |  |  |  | 107               |
|       |                |                 |     |          |          |          |  |  |  |                   |
| T7070 | 洗 砂（細骨材用）      | 荒目              | m3  | 7250     | 7250     | 7250     |  |  |  | 107               |
| T7071 | 洗 砂（細骨材用）      | 細目              | m3  | 7250     | 7250     | 7250     |  |  |  | 107               |
|       |                |                 |     |          |          |          |  |  |  |                   |
| T7086 | 単粒度砕石 3号(S-40) | 40～30mm         | m3  | 6250     | 6250     | 6250     |  |  |  | 108               |
| T7087 | 単粒度砕石 4号(S-30) | 30～20mm         | m3  | 6250     | 6250     | 6250     |  |  |  | 108               |
| T7089 | 単粒度砕石 6号（S－13） | 13～ 5mm         | m3  | 6550     | 6550     | 6550     |  |  |  | 108               |
| T7090 | 単粒度砕石 7号（S－ 5） | 5～2. 5mm        | m3  | 6850     | 6850     | 6850     |  |  |  | 108               |
|       |                |                 |     |          |          |          |  |  |  |                   |
| T7116 | 粒度調整砕石         | （M－40）          | m3  | 6250     | 6250     | 6250     |  |  |  | 108               |
| T7117 | 粒度調整砕石         | （M－30）          | m3  | 6350     | 6350     | 6350     |  |  |  | 108               |
| T7093 | クラッシャーラン（C－40） | 40～ 0mm（JIS規格品） | m3  | 5650     | 5650     | 5650     |  |  |  | 108               |
| T7094 | クラッシャーラン（C－30） | 30～ 0mm（JIS規格品） | m3  | 5750     | 5750     | 5750     |  |  |  | 108               |
| T7105 | 再生砕石           | （R C－40）        | m3  | -----    | -----    | -----    |  |  |  | 108               |
|       |                |                 |     |          |          |          |  |  |  |                   |
| T7121 | 割栗石            | 控 5～15cm        | m3  | -----    | -----    | -----    |  |  |  | 112               |
| T7122 | 割栗石            | 控15～20cm        | m3  | -----    | -----    | -----    |  |  |  | 112               |
| T7128 | 栗 石            | 径5-15cm程度       | m3  | 7250     | 7250     | 7250     |  |  |  | 112               |
| T7129 | 栗 石（詰石用）       | 径15-25cm程度      | m3  | 7750     | 7750     | 7750     |  |  |  | 112               |
| T7132 | 玉 石            | 控25cm程度         | 個   | -----    | -----    | -----    |  |  |  | 112               |
| T7133 | 玉 石            | 控30cm程度         | 個   | -----    | -----    | -----    |  |  |  | 112               |
| T7134 | 玉 石            | 控35cm程度         | 個   | -----    | -----    | -----    |  |  |  | 112               |
|       |                |                 |     |          |          |          |  |  |  |                   |
|       |                |                 |     |          |          |          |  |  |  |                   |
|       |                |                 |     |          |          |          |  |  |  |                   |
|       |                |                 |     |          |          |          |  |  |  |                   |
|       |                |                 |     |          |          |          |  |  |  |                   |
|       |                |                 |     |          |          |          |  |  |  |                   |

(19)洗砂利・砕石・クラッシャーラン・玉石

一 般 単 価 一 覧 表

特殊地区（富山特殊⑩）上市町

|        |
|--------|
| 引き渡し場所 |
| 現場渡し   |

| 単価コード | 名 称            | 規 格             | 単 位 | 単 価      |          |          |  |  |  | 機労材<br>集 計<br>コード |
|-------|----------------|-----------------|-----|----------|----------|----------|--|--|--|-------------------|
|       |                |                 |     | 07 10 15 | 07 11 15 | 07 12 15 |  |  |  |                   |
|       |                |                 |     |          |          |          |  |  |  |                   |
| T7061 | 洗砂利（粗骨材用）      | 25mm以下          | m3  | 7600     | 7600     | 7600     |  |  |  | 107               |
| T7062 | 洗砂利（粗骨材用）      | 40mm以下          | m3  | 7600     | 7600     | 7600     |  |  |  | 107               |
|       |                |                 |     |          |          |          |  |  |  |                   |
| T7070 | 洗 砂（細骨材用）      | 荒目              | m3  | 7750     | 7750     | 7750     |  |  |  | 107               |
| T7071 | 洗 砂（細骨材用）      | 細目              | m3  | 7750     | 7750     | 7750     |  |  |  | 107               |
|       |                |                 |     |          |          |          |  |  |  |                   |
| T7086 | 単粒度砕石 3号(S-40) | 40～30mm         | m3  | 6750     | 6750     | 6750     |  |  |  | 108               |
| T7087 | 単粒度砕石 4号(S-30) | 30～20mm         | m3  | 6750     | 6750     | 6750     |  |  |  | 108               |
| T7089 | 単粒度砕石 6号（S－13） | 13～ 5mm         | m3  | 7050     | 7050     | 7050     |  |  |  | 108               |
| T7090 | 単粒度砕石 7号（S－ 5） | 5～2. 5mm        | m3  | 7350     | 7350     | 7350     |  |  |  | 108               |
|       |                |                 |     |          |          |          |  |  |  |                   |
| T7116 | 粒度調整砕石         | （M－40）          | m3  | 6750     | 6750     | 6750     |  |  |  | 108               |
| T7117 | 粒度調整砕石         | （M－30）          | m3  | 6850     | 6850     | 6850     |  |  |  | 108               |
| T7093 | クラッシャーラン（C－40） | 40～ 0mm（JIS規格品） | m3  | 6150     | 6150     | 6150     |  |  |  | 108               |
| T7094 | クラッシャーラン（C－30） | 30～ 0mm（JIS規格品） | m3  | 6250     | 6250     | 6250     |  |  |  | 108               |
| T7105 | 再生砕石           | （R C－40）        | m3  | -----    | -----    | -----    |  |  |  | 108               |
|       |                |                 |     |          |          |          |  |  |  |                   |
| T7121 | 割栗石            | 控 5～15cm        | m3  | -----    | -----    | -----    |  |  |  | 112               |
| T7122 | 割栗石            | 控15～20cm        | m3  | -----    | -----    | -----    |  |  |  | 112               |
| T7128 | 栗 石            | 径5-15cm程度       | m3  | 7750     | 7750     | 7750     |  |  |  | 112               |
| T7129 | 栗 石（詰石用）       | 径15-25cm程度      | m3  | 8250     | 8250     | 8250     |  |  |  | 112               |
| T7132 | 玉 石            | 控25cm程度         | 個   | -----    | -----    | -----    |  |  |  | 112               |
| T7133 | 玉 石            | 控30cm程度         | 個   | -----    | -----    | -----    |  |  |  | 112               |
| T7134 | 玉 石            | 控35cm程度         | 個   | -----    | -----    | -----    |  |  |  | 112               |
|       |                |                 |     |          |          |          |  |  |  |                   |
|       |                |                 |     |          |          |          |  |  |  |                   |
|       |                |                 |     |          |          |          |  |  |  |                   |
|       |                |                 |     |          |          |          |  |  |  |                   |
|       |                |                 |     |          |          |          |  |  |  |                   |
|       |                |                 |     |          |          |          |  |  |  |                   |

(1)アスファルト合材・アスファルト安定処理材

一 般 単 価 一 覧 表

富山地区

|        |
|--------|
| 引き渡し場所 |
| 現場渡し   |

| 単価コード | 名 称                    | 規 格                         | 単 位 | 単 価      |          |          |  |  |  | 機<br>集<br>計<br>材<br>コ<br>ー<br>ド |
|-------|------------------------|-----------------------------|-----|----------|----------|----------|--|--|--|---------------------------------|
|       |                        |                             |     | 07 10 15 | 07 11 15 | 07 12 15 |  |  |  |                                 |
| T7150 | アスファルト安定処理材            | (アスファルト量 4%程度)              | t   | *非開示*    | *非開示*    | *非開示*    |  |  |  | 063                             |
| T7151 | アスファルト合材 再生材入り         | 粗粒度アスコン(20)                 | t   | *非開示*    | *非開示*    | *非開示*    |  |  |  | 063                             |
| T7153 | アスファルト合材 再生材入り         | 密粒度アスコン(13)                 | t   | *非開示*    | *非開示*    | *非開示*    |  |  |  | 063                             |
| T7162 | アスファルト合材 再生材入り         | 密粒度アスコン(13FA)               | t   | *非開示*    | *非開示*    | *非開示*    |  |  |  | 063                             |
| T7170 | アスファルト合材 再生材入り         | 密粒度アスコン(13FAp)スラグ入り         | t   | -----    | -----    | -----    |  |  |  | 063                             |
| T7168 | アスファルト合材               | 密粒度アスコン(13FA)改質材入り          | t   | 18700    | 18700    | 18700    |  |  |  | 063                             |
| T7156 | アスファルト合材               | 密粒度アスコン(13FH)改質材入り          | t   | 18300    | 18300    | 18300    |  |  |  | 063                             |
| T7161 | アスファルト合材 再生材入り         | 密粒度アスコン(20FA)               | t   | *非開示*    | *非開示*    | *非開示*    |  |  |  | 063                             |
| T7171 | アスファルト合材 再生材入り         | 密粒度アスコン(20FAp)スラグ入り         | t   | -----    | -----    | -----    |  |  |  | 063                             |
| T7169 | アスファルト合材               | 密粒度アスコン(20FA)改質材入り          | t   | 18500    | 18500    | 18500    |  |  |  | 063                             |
| T7165 | アスファルト合材               | 密粒度アスコン(20FH)               | t   | *非開示*    | *非開示*    | *非開示*    |  |  |  | 063                             |
| T7166 | アスファルト合材               | 密粒度アスコン(20FH)改質材入り          | t   | *非開示*    | *非開示*    | *非開示*    |  |  |  | 063                             |
| T7167 | アスファルト合材               | 細粒度アスコン( 5F)                | t   | *非開示*    | *非開示*    | *非開示*    |  |  |  | 063                             |
| T7164 | アスファルト合材 再生材入り         | 細粒度アスコン(13F)                | t   | *非開示*    | *非開示*    | *非開示*    |  |  |  | 063                             |
| T7157 | アスファルト合材               | 開粒度アスコン(13)                 | t   | *非開示*    | *非開示*    | *非開示*    |  |  |  | 063                             |
|       |                        |                             |     |          |          |          |  |  |  |                                 |
| T7180 | アスファルト安定処理材 (小口)       | (アスファルト量 4%程度) (100t未満)     | t   | *非開示*    | *非開示*    | *非開示*    |  |  |  | 063                             |
| T7181 | アスファルト合材 再生材入り (小口)    | 粗粒度アスコン(20) (100t未満)        | t   | *非開示*    | *非開示*    | *非開示*    |  |  |  | 063                             |
| T7182 | アスファルト合材 再生材入り (小口)    | 密粒度アスコン(13) (100t未満)        | t   | *非開示*    | *非開示*    | *非開示*    |  |  |  | 063                             |
| T7183 | アスファルト合材 再生材入り (小口)    | 密粒度アスコン(13FA) (100t未満)      | t   | *非開示*    | *非開示*    | *非開示*    |  |  |  | 063                             |
| T7184 | アスファルト合材 (小口)          | 密粒度アスコン(13FA)改質材入り (100t未満) | t   | 19700    | 19700    | 19700    |  |  |  | 063                             |
| T7185 | アスファルト合材 (小口)          | 密粒度アスコン(13FH)改質材入り (100t未満) | t   | 19300    | 19300    | 19300    |  |  |  | 063                             |
| T7186 | アスファルト合材 再生材入り (小口)    | 密粒度アスコン(20FA) (100t未満)      | t   | *非開示*    | *非開示*    | *非開示*    |  |  |  | 063                             |
| T7187 | アスファルト合材 (小口)          | 密粒度アスコン(20FA)改質材入り (100t未満) | t   | 19500    | 19500    | 19500    |  |  |  | 063                             |
| T7188 | アスファルト合材 (小口)          | 密粒度アスコン(20FH)改質材入り (100t未満) | t   | *非開示*    | *非開示*    | *非開示*    |  |  |  | 063                             |
| T7189 | アスファルト合材 (小口)          | 開粒度アスコン(13) (100t未満)        | t   | *非開示*    | *非開示*    | *非開示*    |  |  |  | 063                             |
|       |                        |                             |     |          |          |          |  |  |  |                                 |
|       | 略称の意味は以下のとおり。          |                             |     |          |          |          |  |  |  |                                 |
|       | F・・・フィラー (合材用石粉) を多く使用 |                             |     |          |          |          |  |  |  |                                 |
|       | A・・・富山・石川県型合材          |                             |     |          |          |          |  |  |  |                                 |

# 一般単価一覧表

|        |
|--------|
| 引き渡し場所 |
| 現場渡し   |

[illegible]

(2)アスファルト合材・アスファルト安定処理材

一 般 単 価 一 覧 表

高岡地区

|        |
|--------|
| 引き渡し場所 |
| 現場渡し   |

| 単価コード | 名 称                   | 規 格                         | 単 位 | 単 価      |          |          |  |  |  | 機<br>集<br>計<br>材<br>コ<br>ー<br>ド |
|-------|-----------------------|-----------------------------|-----|----------|----------|----------|--|--|--|---------------------------------|
|       |                       |                             |     | 07 10 15 | 07 11 15 | 07 12 15 |  |  |  |                                 |
| T7150 | アスファルト安定処理材           | (アスファルト量 4%程度)              | t   | *非開示*    | *非開示*    | *非開示*    |  |  |  | 063                             |
| T7151 | アスファルト合材 再生材入り        | 粗粒度アスコン(20)                 | t   | *非開示*    | *非開示*    | *非開示*    |  |  |  | 063                             |
| T7153 | アスファルト合材 再生材入り        | 密粒度アスコン(13)                 | t   | *非開示*    | *非開示*    | *非開示*    |  |  |  | 063                             |
| T7162 | アスファルト合材 再生材入り        | 密粒度アスコン(13FA)               | t   | *非開示*    | *非開示*    | *非開示*    |  |  |  | 063                             |
| T7170 | アスファルト合材 再生材入り        | 密粒度アスコン(13FAp)スラグ入り         | t   | -----    | -----    | -----    |  |  |  | 063                             |
| T7168 | アスファルト合材              | 密粒度アスコン(13FA)改質材入り          | t   | 18700    | 18700    | 18700    |  |  |  | 063                             |
| T7156 | アスファルト合材              | 密粒度アスコン(13FH)改質材入り          | t   | 18300    | 18300    | 18300    |  |  |  | 063                             |
| T7161 | アスファルト合材 再生材入り        | 密粒度アスコン(20FA)               | t   | *非開示*    | *非開示*    | *非開示*    |  |  |  | 063                             |
| T7171 | アスファルト合材 再生材入り        | 密粒度アスコン(20FAp)スラグ入り         | t   | -----    | -----    | -----    |  |  |  | 063                             |
| T7169 | アスファルト合材              | 密粒度アスコン(20FA)改質材入り          | t   | 18500    | 18500    | 18500    |  |  |  | 063                             |
| T7165 | アスファルト合材              | 密粒度アスコン(20FH)               | t   | *非開示*    | *非開示*    | *非開示*    |  |  |  | 063                             |
| T7166 | アスファルト合材              | 密粒度アスコン(20FH)改質材入り          | t   | *非開示*    | *非開示*    | *非開示*    |  |  |  | 063                             |
| T7167 | アスファルト合材              | 細粒度アスコン( 5F)                | t   | *非開示*    | *非開示*    | *非開示*    |  |  |  | 063                             |
| T7164 | アスファルト合材 再生材入り        | 細粒度アスコン(13F)                | t   | *非開示*    | *非開示*    | *非開示*    |  |  |  | 063                             |
| T7157 | アスファルト合材              | 開粒度アスコン(13)                 | t   | *非開示*    | *非開示*    | *非開示*    |  |  |  | 063                             |
|       |                       |                             |     |          |          |          |  |  |  |                                 |
| T7180 | アスファルト安定処理材 (小口)      | (アスファルト量 4%程度) (100t未満)     | t   | *非開示*    | *非開示*    | *非開示*    |  |  |  | 063                             |
| T7181 | アスファルト合材 再生材入り (小口)   | 粗粒度アスコン(20) (100t未満)        | t   | *非開示*    | *非開示*    | *非開示*    |  |  |  | 063                             |
| T7182 | アスファルト合材 再生材入り (小口)   | 密粒度アスコン(13) (100t未満)        | t   | *非開示*    | *非開示*    | *非開示*    |  |  |  | 063                             |
| T7183 | アスファルト合材 再生材入り (小口)   | 密粒度アスコン(13FA) (100t未満)      | t   | *非開示*    | *非開示*    | *非開示*    |  |  |  | 063                             |
| T7184 | アスファルト合材 (小口)         | 密粒度アスコン(13FA)改質材入り(100t未満)  | t   | 19700    | 19700    | 19700    |  |  |  | 063                             |
| T7185 | アスファルト合材 (小口)         | 密粒度アスコン(13FH)改質材入り(100t未満)  | t   | 19300    | 19300    | 19300    |  |  |  | 063                             |
| T7186 | アスファルト合材 再生材入り (小口)   | 密粒度アスコン(20FA) (100t未満)      | t   | *非開示*    | *非開示*    | *非開示*    |  |  |  | 063                             |
| T7187 | アスファルト合材 (小口)         | 密粒度アスコン(20FA)改質材入り(100t未満)  | t   | 19500    | 19500    | 19500    |  |  |  | 063                             |
| T7188 | アスファルト合材 (小口)         | 密粒度アスコン(20FH)改質材入り (100t未満) | t   | *非開示*    | *非開示*    | *非開示*    |  |  |  | 063                             |
| T7189 | アスファルト合材 (小口)         | 開粒度アスコン(13) (100t未満)        | t   | *非開示*    | *非開示*    | *非開示*    |  |  |  | 063                             |
|       |                       |                             |     |          |          |          |  |  |  |                                 |
|       | 略称の意味は以下のとおり。         |                             |     |          |          |          |  |  |  |                                 |
|       | F・・・フィラー (合材用石粉)を多く使用 |                             |     |          |          |          |  |  |  |                                 |
|       | A・・・富山・石川県型合材         |                             |     |          |          |          |  |  |  |                                 |

# 一般単価一覧表

|        |
|--------|
| 引き渡し場所 |
| 現場渡し   |

[illegible]



(3)アスファルト合材・アスファルト安定処理材

一 般 単 価 一 覧 表

平地区

|        |
|--------|
| 引き渡し場所 |
| 現場渡し   |

| 単価コード | 名 称                   | 規 格                         | 単 位 | 単 価      |          |          |  |  |  | 機労材<br>集 計<br>コード |
|-------|-----------------------|-----------------------------|-----|----------|----------|----------|--|--|--|-------------------|
|       |                       |                             |     | 07 10 15 | 07 11 15 | 07 12 15 |  |  |  |                   |
| T7150 | アスファルト安定処理材           | (アスファルト量 4%程度)              | t   | 13800    | 13800    | 13800    |  |  |  | 063               |
| T7151 | アスファルト合材 再生材入り        | 粗粒度アスコン(20)                 | t   | 15100    | 15100    | 15100    |  |  |  | 063               |
| T7153 | アスファルト合材 再生材入り        | 密粒度アスコン(13)                 | t   | 15800    | 15800    | 15800    |  |  |  | 063               |
| T7162 | アスファルト合材 再生材入り        | 密粒度アスコン(13FA)               | t   | 16000    | 16000    | 16000    |  |  |  | 063               |
| T7170 | アスファルト合材 再生材入り        | 密粒度アスコン(13FAp)スラグ入り         | t   | -----    | -----    | -----    |  |  |  | 063               |
| T7168 | アスファルト合材              | 密粒度アスコン(13FA)改質材入り          | t   | 19900    | 19900    | 19900    |  |  |  | 063               |
| T7156 | アスファルト合材              | 密粒度アスコン(13FH)改質材入り          | t   | 19500    | 19500    | 19500    |  |  |  | 063               |
| T7161 | アスファルト合材 再生材入り        | 密粒度アスコン(20FA)               | t   | 15800    | 15800    | 15800    |  |  |  | 063               |
| T7171 | アスファルト合材 再生材入り        | 密粒度アスコン(20FAp)スラグ入り         | t   | -----    | -----    | -----    |  |  |  | 063               |
| T7169 | アスファルト合材              | 密粒度アスコン(20FA)改質材入り          | t   | 19700    | 19700    | 19700    |  |  |  | 063               |
| T7165 | アスファルト合材              | 密粒度アスコン(20FH)               | t   | 15400    | 15400    | 15400    |  |  |  | 063               |
| T7166 | アスファルト合材              | 密粒度アスコン(20FH)改質材入り          | t   | 19300    | 19300    | 19300    |  |  |  | 063               |
| T7167 | アスファルト合材              | 細粒度アスコン( 5F)                | t   | 17300    | 17300    | 17300    |  |  |  | 063               |
| T7164 | アスファルト合材 再生材入り        | 細粒度アスコン(13F)                | t   | 17100    | 17100    | 17100    |  |  |  | 063               |
| T7157 | アスファルト合材              | 開粒度アスコン(13)                 | t   | 15500    | 15500    | 15500    |  |  |  | 063               |
|       |                       |                             |     |          |          |          |  |  |  |                   |
| T7180 | アスファルト安定処理材 (小口)      | (アスファルト量 4%程度) (100t未満)     | t   | 14800    | 14800    | 14800    |  |  |  | 063               |
| T7181 | アスファルト合材 再生材入り (小口)   | 粗粒度アスコン(20) (100t未満)        | t   | 16100    | 16100    | 16100    |  |  |  | 063               |
| T7182 | アスファルト合材 再生材入り (小口)   | 密粒度アスコン(13) (100t未満)        | t   | 16800    | 16800    | 16800    |  |  |  | 063               |
| T7183 | アスファルト合材 再生材入り (小口)   | 密粒度アスコン(13FA) (100t未満)      | t   | 17000    | 17000    | 17000    |  |  |  | 063               |
| T7184 | アスファルト合材 (小口)         | 密粒度アスコン(13FA)改質材入り(100t未満)  | t   | 20900    | 20900    | 20900    |  |  |  | 063               |
| T7185 | アスファルト合材 (小口)         | 密粒度アスコン(13FH)改質材入り(100t未満)  | t   | 20500    | 20500    | 20500    |  |  |  | 063               |
| T7186 | アスファルト合材 再生材入り (小口)   | 密粒度アスコン(20FA) (100t未満)      | t   | 16800    | 16800    | 16800    |  |  |  | 063               |
| T7187 | アスファルト合材 (小口)         | 密粒度アスコン(20FA)改質材入り(100t未満)  | t   | 20700    | 20700    | 20700    |  |  |  | 063               |
| T7188 | アスファルト合材 (小口)         | 密粒度アスコン(20FH)改質材入り (100t未満) | t   | 20300    | 20300    | 20300    |  |  |  | 063               |
| T7189 | アスファルト合材 (小口)         | 開粒度アスコン(13) (100t未満)        | t   | 16500    | 16500    | 16500    |  |  |  | 063               |
|       |                       |                             |     |          |          |          |  |  |  |                   |
|       | 略称の意味は以下のとおり。         |                             |     |          |          |          |  |  |  |                   |
|       | F・・・フィラー (合材用石粉)を多く使用 |                             |     |          |          |          |  |  |  |                   |
|       | A・・・富山・石川県型合材         |                             |     |          |          |          |  |  |  |                   |

引き渡し場所

現場渡し

|   |   |
|---|---|
| 機 | 材 |
| 集 | 計 |
| コ | ド |

[illegible]

(4)アスファルト合材・アスファルト安定処理材

一 般 単 価 一 覧 表

利賀地区

|        |
|--------|
| 引き渡し場所 |
| 現場渡し   |

| 単価コード | 名 称                  | 規 格                         | 単 位 | 単 価      |          |          |  |  |  | 機労材<br>集 計<br>コード |
|-------|----------------------|-----------------------------|-----|----------|----------|----------|--|--|--|-------------------|
|       |                      |                             |     | 07 10 15 | 07 11 15 | 07 12 15 |  |  |  |                   |
| T7150 | アスファルト安定処理材          | (アスファルト量 4%程度)              | t   | 13800    | 13800    | 13800    |  |  |  | 063               |
| T7151 | アスファルト合材 再生材入り       | 粗粒度アスコン(20)                 | t   | 15100    | 15100    | 15100    |  |  |  | 063               |
| T7153 | アスファルト合材 再生材入り       | 密粒度アスコン(13)                 | t   | 15800    | 15800    | 15800    |  |  |  | 063               |
| T7162 | アスファルト合材 再生材入り       | 密粒度アスコン(13FA)               | t   | 16000    | 16000    | 16000    |  |  |  | 063               |
| T7170 | アスファルト合材 再生材入り       | 密粒度アスコン(13FAp)スラグ入り         | t   | -----    | -----    | -----    |  |  |  | 063               |
| T7168 | アスファルト合材             | 密粒度アスコン(13FA)改質材入り          | t   | 19900    | 19900    | 19900    |  |  |  | 063               |
| T7156 | アスファルト合材             | 密粒度アスコン(13FH)改質材入り          | t   | 19500    | 19500    | 19500    |  |  |  | 063               |
| T7161 | アスファルト合材 再生材入り       | 密粒度アスコン(20FA)               | t   | 15800    | 15800    | 15800    |  |  |  | 063               |
| T7171 | アスファルト合材 再生材入り       | 密粒度アスコン(20FAp)スラグ入り         | t   | -----    | -----    | -----    |  |  |  | 063               |
| T7169 | アスファルト合材             | 密粒度アスコン(20FA)改質材入り          | t   | 19700    | 19700    | 19700    |  |  |  | 063               |
| T7165 | アスファルト合材             | 密粒度アスコン(20FH)               | t   | 15400    | 15400    | 15400    |  |  |  | 063               |
| T7166 | アスファルト合材             | 密粒度アスコン(20FH)改質材入り          | t   | 19300    | 19300    | 19300    |  |  |  | 063               |
| T7167 | アスファルト合材             | 細粒度アスコン( 5F)                | t   | 17300    | 17300    | 17300    |  |  |  | 063               |
| T7164 | アスファルト合材 再生材入り       | 細粒度アスコン(13F)                | t   | 17100    | 17100    | 17100    |  |  |  | 063               |
| T7157 | アスファルト合材             | 開粒度アスコン(13)                 | t   | 15500    | 15500    | 15500    |  |  |  | 063               |
|       |                      |                             |     |          |          |          |  |  |  |                   |
| T7180 | アスファルト安定処理材 (小口)     | (アスファルト量 4%程度) (100t未満)     | t   | 14800    | 14800    | 14800    |  |  |  | 063               |
| T7181 | アスファルト合材 再生材入り (小口)  | 粗粒度アスコン(20) (100t未満)        | t   | 16100    | 16100    | 16100    |  |  |  | 063               |
| T7182 | アスファルト合材 再生材入り (小口)  | 密粒度アスコン(13) (100t未満)        | t   | 16800    | 16800    | 16800    |  |  |  | 063               |
| T7183 | アスファルト合材 再生材入り (小口)  | 密粒度アスコン(13FA) (100t未満)      | t   | 17000    | 17000    | 17000    |  |  |  | 063               |
| T7184 | アスファルト合材 (小口)        | 密粒度アスコン(13FA)改質材入り(100t未満)  | t   | 20900    | 20900    | 20900    |  |  |  | 063               |
| T7185 | アスファルト合材 (小口)        | 密粒度アスコン(13FH)改質材入り(100t未満)  | t   | 20500    | 20500    | 20500    |  |  |  | 063               |
| T7186 | アスファルト合材 再生材入り (小口)  | 密粒度アスコン(20FA) (100t未満)      | t   | 16800    | 16800    | 16800    |  |  |  | 063               |
| T7187 | アスファルト合材 (小口)        | 密粒度アスコン(20FA)改質材入り(100t未満)  | t   | 20700    | 20700    | 20700    |  |  |  | 063               |
| T7188 | アスファルト合材 (小口)        | 密粒度アスコン(20FH)改質材入り (100t未満) | t   | 20300    | 20300    | 20300    |  |  |  | 063               |
| T7189 | アスファルト合材 (小口)        | 開粒度アスコン(13) (100t未満)        | t   | 16500    | 16500    | 16500    |  |  |  | 063               |
|       |                      |                             |     |          |          |          |  |  |  |                   |
|       | 略称の意味は以下のとおり。        |                             |     |          |          |          |  |  |  |                   |
|       | F・・・フィラー（合材用石粉）を多く使用 |                             |     |          |          |          |  |  |  |                   |
|       | A・・・富山・石川県型合材        |                             |     |          |          |          |  |  |  |                   |

引き渡し場所

現場渡し

|   |   |
|---|---|
| 機 | 材 |
| 集 | 計 |
| コ | ド |

[illegible]

(5)アスファルト合材・アスファルト安定処理材

一 般 単 価 一 覧 表

魚津地区

|        |
|--------|
| 引き渡し場所 |
| 現場渡し   |

| 単価コード | 名 称                       | 規 格                         | 単 位 | 単 価      |          |          |  |  |  | 機労材<br>集 計<br>コード |
|-------|---------------------------|-----------------------------|-----|----------|----------|----------|--|--|--|-------------------|
|       |                           |                             |     | 07 10 15 | 07 11 15 | 07 12 15 |  |  |  |                   |
| T7150 | アスファルト安定処理材               | (アスファルト量 4%程度)              | t   | *非開示*    | *非開示*    | *非開示*    |  |  |  | 063               |
| T7151 | アスファルト合材 再生材入り            | 粗粒度アスコン(20)                 | t   | *非開示*    | *非開示*    | *非開示*    |  |  |  | 063               |
| T7153 | アスファルト合材 再生材入り            | 密粒度アスコン(13)                 | t   | *非開示*    | *非開示*    | *非開示*    |  |  |  | 063               |
| T7162 | アスファルト合材 再生材入り            | 密粒度アスコン(13FA)               | t   | *非開示*    | *非開示*    | *非開示*    |  |  |  | 063               |
| T7170 | アスファルト合材 再生材入り            | 密粒度アスコン(13FAp)スラグ入り         | t   | -----    | -----    | -----    |  |  |  | 063               |
| T7168 | アスファルト合材                  | 密粒度アスコン(13FA)改質材入り          | t   | 19200    | 19200    | 19200    |  |  |  | 063               |
| T7156 | アスファルト合材                  | 密粒度アスコン(13FH)改質材入り          | t   | 18800    | 18800    | 18800    |  |  |  | 063               |
| T7161 | アスファルト合材 再生材入り            | 密粒度アスコン(20FA)               | t   | *非開示*    | *非開示*    | *非開示*    |  |  |  | 063               |
| T7171 | アスファルト合材 再生材入り            | 密粒度アスコン(20FAp)スラグ入り         | t   | -----    | -----    | -----    |  |  |  | 063               |
| T7169 | アスファルト合材                  | 密粒度アスコン(20FA)改質材入り          | t   | 19000    | 19000    | 19000    |  |  |  | 063               |
| T7165 | アスファルト合材                  | 密粒度アスコン(20FH)               | t   | *非開示*    | *非開示*    | *非開示*    |  |  |  | 063               |
| T7166 | アスファルト合材                  | 密粒度アスコン(20FH)改質材入り          | t   | *非開示*    | *非開示*    | *非開示*    |  |  |  | 063               |
| T7167 | アスファルト合材                  | 細粒度アスコン( 5F)                | t   | *非開示*    | *非開示*    | *非開示*    |  |  |  | 063               |
| T7164 | アスファルト合材 再生材入り            | 細粒度アスコン(13F)                | t   | *非開示*    | *非開示*    | *非開示*    |  |  |  | 063               |
| T7157 | アスファルト合材                  | 開粒度アスコン(13)                 | t   | *非開示*    | *非開示*    | *非開示*    |  |  |  | 063               |
|       | ※T7170及びT7171のスラグ入りは、魚津地区 | 内では滑川市内のみ適用可能とする。           |     |          |          |          |  |  |  |                   |
|       |                           |                             |     |          |          |          |  |  |  |                   |
| T7180 | アスファルト安定処理材 (小口)          | (アスファルト量 4%程度) (100t未満)     | t   | *非開示*    | *非開示*    | *非開示*    |  |  |  | 063               |
| T7181 | アスファルト合材 再生材入り (小口)       | 粗粒度アスコン(20) (100t未満)        | t   | *非開示*    | *非開示*    | *非開示*    |  |  |  | 063               |
| T7182 | アスファルト合材 再生材入り (小口)       | 密粒度アスコン(13) (100t未満)        | t   | *非開示*    | *非開示*    | *非開示*    |  |  |  | 063               |
| T7183 | アスファルト合材 再生材入り (小口)       | 密粒度アスコン(13FA) (100t未満)      | t   | *非開示*    | *非開示*    | *非開示*    |  |  |  | 063               |
| T7184 | アスファルト合材 (小口)             | 密粒度アスコン(13FA)改質材入り(100t未満)  | t   | 20200    | 20200    | 20200    |  |  |  | 063               |
| T7185 | アスファルト合材 (小口)             | 密粒度アスコン(13FH)改質材入り(100t未満)  | t   | 19800    | 19800    | 19800    |  |  |  | 063               |
| T7186 | アスファルト合材 再生材入り (小口)       | 密粒度アスコン(20FA) (100t未満)      | t   | *非開示*    | *非開示*    | *非開示*    |  |  |  | 063               |
| T7187 | アスファルト合材 (小口)             | 密粒度アスコン(20FA)改質材入り(100t未満)  | t   | 20000    | 20000    | 20000    |  |  |  | 063               |
| T7188 | アスファルト合材 (小口)             | 密粒度アスコン(20FH)改質材入り (100t未満) | t   | *非開示*    | *非開示*    | *非開示*    |  |  |  | 063               |
| T7189 | アスファルト合材 (小口)             | 開粒度アスコン(13) (100t未満)        | t   | *非開示*    | *非開示*    | *非開示*    |  |  |  | 063               |
|       |                           |                             |     |          |          |          |  |  |  |                   |
|       | 略称の意味は以下のとおり。             |                             |     |          |          |          |  |  |  |                   |
|       | F・・・フィラー (合材用石粉) を多く使用    |                             |     |          |          |          |  |  |  |                   |

|        |
|--------|
| 引き渡し場所 |
| 現場渡し   |

[illegible]

(6)アスファルト合材・アスファルト安定処理材

一 般 単 価 一 覧 表

氷見地区

|        |
|--------|
| 引き渡し場所 |
| 現場渡し   |

| 単価コード | 名 称                  | 規 格                         | 単 位 | 単 価      |          |          |  |  |  | 機労材<br>集 計<br>コード |
|-------|----------------------|-----------------------------|-----|----------|----------|----------|--|--|--|-------------------|
|       |                      |                             |     | 07 10 15 | 07 11 15 | 07 12 15 |  |  |  |                   |
| T7150 | アスファルト安定処理材          | (アスファルト量 4%程度)              | t   | *非開示*    | *非開示*    | *非開示*    |  |  |  | 063               |
| T7151 | アスファルト合材 再生材入り       | 粗粒度アスコン(20)                 | t   | *非開示*    | *非開示*    | *非開示*    |  |  |  | 063               |
| T7153 | アスファルト合材 再生材入り       | 密粒度アスコン(13)                 | t   | *非開示*    | *非開示*    | *非開示*    |  |  |  | 063               |
| T7162 | アスファルト合材 再生材入り       | 密粒度アスコン(13FA)               | t   | *非開示*    | *非開示*    | *非開示*    |  |  |  | 063               |
| T7170 | アスファルト合材 再生材入り       | 密粒度アスコン(13FAp)スラグ入り         | t   | -----    | -----    | -----    |  |  |  | 063               |
| T7168 | アスファルト合材             | 密粒度アスコン(13FA)改質材入り          | t   | 18700    | 18700    | 18700    |  |  |  | 063               |
| T7156 | アスファルト合材             | 密粒度アスコン(13FH)改質材入り          | t   | 18300    | 18300    | 18300    |  |  |  | 063               |
| T7161 | アスファルト合材 再生材入り       | 密粒度アスコン(20FA)               | t   | *非開示*    | *非開示*    | *非開示*    |  |  |  | 063               |
| T7171 | アスファルト合材 再生材入り       | 密粒度アスコン(20FAp)スラグ入り         | t   | -----    | -----    | -----    |  |  |  | 063               |
| T7169 | アスファルト合材             | 密粒度アスコン(20FA)改質材入り          | t   | 18500    | 18500    | 18500    |  |  |  | 063               |
| T7165 | アスファルト合材             | 密粒度アスコン(20FH)               | t   | *非開示*    | *非開示*    | *非開示*    |  |  |  | 063               |
| T7166 | アスファルト合材             | 密粒度アスコン(20FH)改質材入り          | t   | *非開示*    | *非開示*    | *非開示*    |  |  |  | 063               |
| T7167 | アスファルト合材             | 細粒度アスコン( 5F)                | t   | *非開示*    | *非開示*    | *非開示*    |  |  |  | 063               |
| T7164 | アスファルト合材 再生材入り       | 細粒度アスコン(13F)                | t   | *非開示*    | *非開示*    | *非開示*    |  |  |  | 063               |
| T7157 | アスファルト合材             | 開粒度アスコン(13)                 | t   | *非開示*    | *非開示*    | *非開示*    |  |  |  | 063               |
|       |                      |                             |     |          |          |          |  |  |  |                   |
| T7180 | アスファルト安定処理材 (小口)     | (アスファルト量 4%程度) (100t未満)     | t   | *非開示*    | *非開示*    | *非開示*    |  |  |  | 063               |
| T7181 | アスファルト合材 再生材入り (小口)  | 粗粒度アスコン(20) (100t未満)        | t   | *非開示*    | *非開示*    | *非開示*    |  |  |  | 063               |
| T7182 | アスファルト合材 再生材入り (小口)  | 密粒度アスコン(13) (100t未満)        | t   | *非開示*    | *非開示*    | *非開示*    |  |  |  | 063               |
| T7183 | アスファルト合材 再生材入り (小口)  | 密粒度アスコン(13FA) (100t未満)      | t   | *非開示*    | *非開示*    | *非開示*    |  |  |  | 063               |
| T7184 | アスファルト合材 (小口)        | 密粒度アスコン(13FA)改質材入り(100t未満)  | t   | 19700    | 19700    | 19700    |  |  |  | 063               |
| T7185 | アスファルト合材 (小口)        | 密粒度アスコン(13FH)改質材入り(100t未満)  | t   | 19300    | 19300    | 19300    |  |  |  | 063               |
| T7186 | アスファルト合材 再生材入り (小口)  | 密粒度アスコン(20FA) (100t未満)      | t   | *非開示*    | *非開示*    | *非開示*    |  |  |  | 063               |
| T7187 | アスファルト合材 (小口)        | 密粒度アスコン(20FA)改質材入り(100t未満)  | t   | 19500    | 19500    | 19500    |  |  |  | 063               |
| T7188 | アスファルト合材 (小口)        | 密粒度アスコン(20FH)改質材入り (100t未満) | t   | *非開示*    | *非開示*    | *非開示*    |  |  |  | 063               |
| T7189 | アスファルト合材 (小口)        | 開粒度アスコン(13) (100t未満)        | t   | *非開示*    | *非開示*    | *非開示*    |  |  |  | 063               |
|       |                      |                             |     |          |          |          |  |  |  |                   |
|       | 略称の意味は以下のとおり。        |                             |     |          |          |          |  |  |  |                   |
|       | F・・・フィラー（合材用石粉）を多く使用 |                             |     |          |          |          |  |  |  |                   |
|       | A・・・富山・石川県型合材        |                             |     |          |          |          |  |  |  |                   |

|        |
|--------|
| 引き渡し場所 |
| 現場渡し   |

[illegible]



(7)アスファルト合材・アスファルト安定処理材

一 般 単 価 一 覧 表

砺波地区

|        |
|--------|
| 引き渡し場所 |
| 現場渡し   |

| 単価コード | 名 称                  | 規 格                         | 単 位 | 単 価      |          |          |  |  |  | 機<br>集<br>計<br>材<br>コ<br>ー<br>ド |
|-------|----------------------|-----------------------------|-----|----------|----------|----------|--|--|--|---------------------------------|
|       |                      |                             |     | 07 10 15 | 07 11 15 | 07 12 15 |  |  |  |                                 |
| T7150 | アスファルト安定処理材          | (アスファルト量 4%程度)              | t   | *非開示*    | *非開示*    | *非開示*    |  |  |  | 063                             |
| T7151 | アスファルト合材 再生材入り       | 粗粒度アスコン(20)                 | t   | *非開示*    | *非開示*    | *非開示*    |  |  |  | 063                             |
| T7153 | アスファルト合材 再生材入り       | 密粒度アスコン(13)                 | t   | *非開示*    | *非開示*    | *非開示*    |  |  |  | 063                             |
| T7162 | アスファルト合材 再生材入り       | 密粒度アスコン(13FA)               | t   | *非開示*    | *非開示*    | *非開示*    |  |  |  | 063                             |
| T7170 | アスファルト合材 再生材入り       | 密粒度アスコン(13FAp)スラグ入り         | t   | -----    | -----    | -----    |  |  |  | 063                             |
| T7168 | アスファルト合材             | 密粒度アスコン(13FA)改質材入り          | t   | 18900    | 18900    | 18900    |  |  |  | 063                             |
| T7156 | アスファルト合材             | 密粒度アスコン(13FH)改質材入り          | t   | 18500    | 18500    | 18500    |  |  |  | 063                             |
| T7161 | アスファルト合材 再生材入り       | 密粒度アスコン(20FA)               | t   | *非開示*    | *非開示*    | *非開示*    |  |  |  | 063                             |
| T7171 | アスファルト合材 再生材入り       | 密粒度アスコン(20FAp)スラグ入り         | t   | -----    | -----    | -----    |  |  |  | 063                             |
| T7169 | アスファルト合材             | 密粒度アスコン(20FA)改質材入り          | t   | 18700    | 18700    | 18700    |  |  |  | 063                             |
| T7165 | アスファルト合材             | 密粒度アスコン(20FH)               | t   | *非開示*    | *非開示*    | *非開示*    |  |  |  | 063                             |
| T7166 | アスファルト合材             | 密粒度アスコン(20FH)改質材入り          | t   | *非開示*    | *非開示*    | *非開示*    |  |  |  | 063                             |
| T7167 | アスファルト合材             | 細粒度アスコン( 5F)                | t   | *非開示*    | *非開示*    | *非開示*    |  |  |  | 063                             |
| T7164 | アスファルト合材 再生材入り       | 細粒度アスコン(13F)                | t   | *非開示*    | *非開示*    | *非開示*    |  |  |  | 063                             |
| T7157 | アスファルト合材             | 開粒度アスコン(13)                 | t   | *非開示*    | *非開示*    | *非開示*    |  |  |  | 063                             |
|       |                      |                             |     |          |          |          |  |  |  |                                 |
| T7180 | アスファルト安定処理材 (小口)     | (アスファルト量 4%程度) (100t未満)     | t   | *非開示*    | *非開示*    | *非開示*    |  |  |  | 063                             |
| T7181 | アスファルト合材 再生材入り (小口)  | 粗粒度アスコン(20) (100t未満)        | t   | *非開示*    | *非開示*    | *非開示*    |  |  |  | 063                             |
| T7182 | アスファルト合材 再生材入り (小口)  | 密粒度アスコン(13) (100t未満)        | t   | *非開示*    | *非開示*    | *非開示*    |  |  |  | 063                             |
| T7183 | アスファルト合材 再生材入り (小口)  | 密粒度アスコン(13FA) (100t未満)      | t   | *非開示*    | *非開示*    | *非開示*    |  |  |  | 063                             |
| T7184 | アスファルト合材 (小口)        | 密粒度アスコン(13FA)改質材入り(100t未満)  | t   | 19900    | 19900    | 19900    |  |  |  | 063                             |
| T7185 | アスファルト合材 (小口)        | 密粒度アスコン(13FH)改質材入り(100t未満)  | t   | 19500    | 19500    | 19500    |  |  |  | 063                             |
| T7186 | アスファルト合材 再生材入り (小口)  | 密粒度アスコン(20FA) (100t未満)      | t   | *非開示*    | *非開示*    | *非開示*    |  |  |  | 063                             |
| T7187 | アスファルト合材 (小口)        | 密粒度アスコン(20FA)改質材入り(100t未満)  | t   | 19700    | 19700    | 19700    |  |  |  | 063                             |
| T7188 | アスファルト合材 (小口)        | 密粒度アスコン(20FH)改質材入り (100t未満) | t   | *非開示*    | *非開示*    | *非開示*    |  |  |  | 063                             |
| T7189 | アスファルト合材 (小口)        | 開粒度アスコン(13) (100t未満)        | t   | *非開示*    | *非開示*    | *非開示*    |  |  |  | 063                             |
|       |                      |                             |     |          |          |          |  |  |  |                                 |
|       | 略称の意味は以下のとおり。        |                             |     |          |          |          |  |  |  |                                 |
|       | F・・・フィラー（合材用石粉）を多く使用 |                             |     |          |          |          |  |  |  |                                 |
|       | A・・・富山・石川県型合材        |                             |     |          |          |          |  |  |  |                                 |

|        |
|--------|
| 引き渡し場所 |
| 現場渡し   |

[illegible]

(8)アスファルト合材・アスファルト安定処理材

一 般 単 価 一 覧 表

特殊地区（新川特殊）

|        |
|--------|
| 引き渡し場所 |
| 現場渡し   |

| 単価コード | 名 称                  | 規 格                        | 単 位 | 単 価      |          |          |  |  |  | 機<br>集<br>計<br>材<br>コ<br>ー<br>ド |
|-------|----------------------|----------------------------|-----|----------|----------|----------|--|--|--|---------------------------------|
|       |                      |                            |     | 07 10 15 | 07 11 15 | 07 12 15 |  |  |  |                                 |
| T7150 | アスファルト安定処理材          | （アスファルト量 4%程度）             | t   | *非開示*    | *非開示*    | *非開示*    |  |  |  | 063                             |
| T7151 | アスファルト合材 再生材入り       | 粗粒度アスコン(20)                | t   | *非開示*    | *非開示*    | *非開示*    |  |  |  | 063                             |
| T7153 | アスファルト合材 再生材入り       | 密粒度アスコン(13)                | t   | *非開示*    | *非開示*    | *非開示*    |  |  |  | 063                             |
| T7162 | アスファルト合材 再生材入り       | 密粒度アスコン(13FA)              | t   | *非開示*    | *非開示*    | *非開示*    |  |  |  | 063                             |
| T7170 | アスファルト合材 再生材入り       | 密粒度アスコン(13FAp) スラグ入り       | t   | -----    | -----    | -----    |  |  |  | 063                             |
| T7168 | アスファルト合材             | 密粒度アスコン(13FA)改質材入り         | t   | 19200    | 19200    | 19200    |  |  |  | 063                             |
| T7156 | アスファルト合材             | 密粒度アスコン(13FH)改質材入り         | t   | 18800    | 18800    | 18800    |  |  |  | 063                             |
| T7161 | アスファルト合材 再生材入り       | 密粒度アスコン(20FA)              | t   | *非開示*    | *非開示*    | *非開示*    |  |  |  | 063                             |
| T7171 | アスファルト合材 再生材入り       | 密粒度アスコン(20FAp) スラグ入り       | t   | -----    | -----    | -----    |  |  |  | 063                             |
| T7169 | アスファルト合材             | 密粒度アスコン(20FA)改質材入り         | t   | 19000    | 19000    | 19000    |  |  |  | 063                             |
| T7165 | アスファルト合材             | 密粒度アスコン(20FH)              | t   | *非開示*    | *非開示*    | *非開示*    |  |  |  | 063                             |
| T7166 | アスファルト合材             | 密粒度アスコン(20FH)改質材入り         | t   | *非開示*    | *非開示*    | *非開示*    |  |  |  | 063                             |
| T7167 | アスファルト合材             | 細粒度アスコン( 5F)               | t   | *非開示*    | *非開示*    | *非開示*    |  |  |  | 063                             |
| T7164 | アスファルト合材 再生材入り       | 細粒度アスコン(13F)               | t   | *非開示*    | *非開示*    | *非開示*    |  |  |  | 063                             |
| T7157 | アスファルト合材             | 開粒度アスコン(13)                | t   | *非開示*    | *非開示*    | *非開示*    |  |  |  | 063                             |
|       |                      |                            |     |          |          |          |  |  |  |                                 |
| T7180 | アスファルト安定処理材（小口）      | （アスファルト量 4%程度）（100t未満）     | t   | *非開示*    | *非開示*    | *非開示*    |  |  |  | 063                             |
| T7181 | アスファルト合材 再生材入り（小口）   | 粗粒度アスコン(20）（100t未満）        | t   | *非開示*    | *非開示*    | *非開示*    |  |  |  | 063                             |
| T7182 | アスファルト合材 再生材入り（小口）   | 密粒度アスコン(13）（100t未満）        | t   | *非開示*    | *非開示*    | *非開示*    |  |  |  | 063                             |
| T7183 | アスファルト合材 再生材入り（小口）   | 密粒度アスコン(13FA）（100t未満）      | t   | *非開示*    | *非開示*    | *非開示*    |  |  |  | 063                             |
| T7184 | アスファルト合材（小口）         | 密粒度アスコン(13FA)改質材入り（100t未満） | t   | 20200    | 20200    | 20200    |  |  |  | 063                             |
| T7185 | アスファルト合材（小口）         | 密粒度アスコン(13FH)改質材入り（100t未満） | t   | 19800    | 19800    | 19800    |  |  |  | 063                             |
| T7186 | アスファルト合材 再生材入り（小口）   | 密粒度アスコン(20FA）（100t未満）      | t   | *非開示*    | *非開示*    | *非開示*    |  |  |  | 063                             |
| T7187 | アスファルト合材（小口）         | 密粒度アスコン(20FA)改質材入り（100t未満） | t   | 20000    | 20000    | 20000    |  |  |  | 063                             |
| T7188 | アスファルト合材（小口）         | 密粒度アスコン(20FH)改質材入り（100t未満） | t   | *非開示*    | *非開示*    | *非開示*    |  |  |  | 063                             |
| T7189 | アスファルト合材（小口）         | 開粒度アスコン(13）（100t未満）        | t   | *非開示*    | *非開示*    | *非開示*    |  |  |  | 063                             |
|       |                      |                            |     |          |          |          |  |  |  |                                 |
|       | 略称の意味は以下のとおり。        |                            |     |          |          |          |  |  |  |                                 |
|       | F・・・フィラー（合材用石粉）を多く使用 |                            |     |          |          |          |  |  |  |                                 |
|       | A・・・富山・石川県型合材        |                            |     |          |          |          |  |  |  |                                 |

引き渡し場所

|   |   |  |
|---|---|--|
| 機 | 材 |  |
| 集 | 計 |  |
| コ | ド |  |

[illegible]

(9)アスファルト合材・アスファルト安定処理材

一 般 単 価 一 覧 表

有峰地区

|        |
|--------|
| 引き渡し場所 |
| 現場渡し   |

| 単価コード | 名 称                   | 規 格                         | 単 位 | 単 価      |          |          |  |  |  | 機労材<br>集 計<br>コード |
|-------|-----------------------|-----------------------------|-----|----------|----------|----------|--|--|--|-------------------|
|       |                       |                             |     | 07 10 15 | 07 11 15 | 07 12 15 |  |  |  |                   |
| T7150 | アスファルト安定処理材           | (アスファルト量 4%程度)              | t   | 12600    | 12600    | 12600    |  |  |  | 063               |
| T7151 | アスファルト合材 再生材入り        | 粗粒度アスコン(20)                 | t   | 13900    | 13900    | 13900    |  |  |  | 063               |
| T7153 | アスファルト合材 再生材入り        | 密粒度アスコン(13)                 | t   | 14600    | 14600    | 14600    |  |  |  | 063               |
| T7162 | アスファルト合材 再生材入り        | 密粒度アスコン(13FA)               | t   | 14800    | 14800    | 14800    |  |  |  | 063               |
| T7170 | アスファルト合材 再生材入り        | 密粒度アスコン(13FAp)スラグ入り         | t   | -----    | -----    | -----    |  |  |  | 063               |
| T7168 | アスファルト合材              | 密粒度アスコン(13FA)改質材入り          | t   | 18700    | 18700    | 18700    |  |  |  | 063               |
| T7156 | アスファルト合材              | 密粒度アスコン(13FH)改質材入り          | t   | 18300    | 18300    | 18300    |  |  |  | 063               |
| T7161 | アスファルト合材 再生材入り        | 密粒度アスコン(20FA)               | t   | 14600    | 14600    | 14600    |  |  |  | 063               |
| T7171 | アスファルト合材 再生材入り        | 密粒度アスコン(20FAp)スラグ入り         | t   | -----    | -----    | -----    |  |  |  | 063               |
| T7169 | アスファルト合材              | 密粒度アスコン(20FA)改質材入り          | t   | 18500    | 18500    | 18500    |  |  |  | 063               |
| T7165 | アスファルト合材              | 密粒度アスコン(20FH)               | t   | 14200    | 14200    | 14200    |  |  |  | 063               |
| T7166 | アスファルト合材              | 密粒度アスコン(20FH)改質材入り          | t   | 18100    | 18100    | 18100    |  |  |  | 063               |
| T7167 | アスファルト合材              | 細粒度アスコン( 5F)                | t   | 16100    | 16100    | 16100    |  |  |  | 063               |
| T7164 | アスファルト合材 再生材入り        | 細粒度アスコン(13F)                | t   | 15900    | 15900    | 15900    |  |  |  | 063               |
| T7157 | アスファルト合材              | 開粒度アスコン(13)                 | t   | 14300    | 14300    | 14300    |  |  |  | 063               |
|       |                       |                             |     |          |          |          |  |  |  |                   |
| T7180 | アスファルト安定処理材 (小口)      | (アスファルト量 4%程度) (100t未満)     | t   | 13600    | 13600    | 13600    |  |  |  | 063               |
| T7181 | アスファルト合材 再生材入り (小口)   | 粗粒度アスコン(20) (100t未満)        | t   | 14900    | 14900    | 14900    |  |  |  | 063               |
| T7182 | アスファルト合材 再生材入り (小口)   | 密粒度アスコン(13) (100t未満)        | t   | 15600    | 15600    | 15600    |  |  |  | 063               |
| T7183 | アスファルト合材 再生材入り (小口)   | 密粒度アスコン(13FA) (100t未満)      | t   | 15800    | 15800    | 15800    |  |  |  | 063               |
| T7184 | アスファルト合材 (小口)         | 密粒度アスコン(13FA)改質材入り(100t未満)  | t   | 19700    | 19700    | 19700    |  |  |  | 063               |
| T7185 | アスファルト合材 (小口)         | 密粒度アスコン(13FH)改質材入り(100t未満)  | t   | 19300    | 19300    | 19300    |  |  |  | 063               |
| T7186 | アスファルト合材 再生材入り (小口)   | 密粒度アスコン(20FA) (100t未満)      | t   | 15600    | 15600    | 15600    |  |  |  | 063               |
| T7187 | アスファルト合材 (小口)         | 密粒度アスコン(20FA)改質材入り(100t未満)  | t   | 19500    | 19500    | 19500    |  |  |  | 063               |
| T7188 | アスファルト合材 (小口)         | 密粒度アスコン(20FH)改質材入り (100t未満) | t   | 19100    | 19100    | 19100    |  |  |  | 063               |
| T7189 | アスファルト合材 (小口)         | 開粒度アスコン(13) (100t未満)        | t   | 15300    | 15300    | 15300    |  |  |  | 063               |
|       |                       |                             |     |          |          |          |  |  |  |                   |
|       | 略称の意味は以下のとおり。         |                             |     |          |          |          |  |  |  |                   |
|       | F・・・フィラー (合材用石粉)を多く使用 |                             |     |          |          |          |  |  |  |                   |
|       | A・・・富山・石川県型合材         |                             |     |          |          |          |  |  |  |                   |

引き渡し場所

現場渡し

|       |       |
|-------|-------|
| 機 材   | 機 材   |
| 集 計   | 集 計   |
| コ ー ド | コ ー ド |

[illegible]

(10)アスファルト合材・アスファルト安定処理材

一 般 単 価 一 覧 表

入善地区

|        |
|--------|
| 引き渡し場所 |
| 現場渡し   |

| 単価コード | 名 称                  | 規 格                         | 単 位 | 単 価      |          |          |  |  |  | 機<br>集<br>計<br>材<br>コ<br>ー<br>ド |
|-------|----------------------|-----------------------------|-----|----------|----------|----------|--|--|--|---------------------------------|
|       |                      |                             |     | 07 10 15 | 07 11 15 | 07 12 15 |  |  |  |                                 |
| T7150 | アスファルト安定処理材          | (アスファルト量 4%程度)              | t   | *非開示*    | *非開示*    | *非開示*    |  |  |  | 063                             |
| T7151 | アスファルト合材 再生材入り       | 粗粒度アスコン(20)                 | t   | *非開示*    | *非開示*    | *非開示*    |  |  |  | 063                             |
| T7153 | アスファルト合材 再生材入り       | 密粒度アスコン(13)                 | t   | *非開示*    | *非開示*    | *非開示*    |  |  |  | 063                             |
| T7162 | アスファルト合材 再生材入り       | 密粒度アスコン(13FA)               | t   | *非開示*    | *非開示*    | *非開示*    |  |  |  | 063                             |
| T7170 | アスファルト合材 再生材入り       | 密粒度アスコン(13FAp)スラグ入り         | t   | -----    | -----    | -----    |  |  |  | 063                             |
| T7168 | アスファルト合材             | 密粒度アスコン(13FA)改質材入り          | t   | 19200    | 19200    | 19200    |  |  |  | 063                             |
| T7156 | アスファルト合材             | 密粒度アスコン(13FH)改質材入り          | t   | 18800    | 18800    | 18800    |  |  |  | 063                             |
| T7161 | アスファルト合材 再生材入り       | 密粒度アスコン(20FA)               | t   | *非開示*    | *非開示*    | *非開示*    |  |  |  | 063                             |
| T7171 | アスファルト合材 再生材入り       | 密粒度アスコン(20FAp)スラグ入り         | t   | -----    | -----    | -----    |  |  |  | 063                             |
| T7169 | アスファルト合材             | 密粒度アスコン(20FA)改質材入り          | t   | 19000    | 19000    | 19000    |  |  |  | 063                             |
| T7165 | アスファルト合材             | 密粒度アスコン(20FH)               | t   | *非開示*    | *非開示*    | *非開示*    |  |  |  | 063                             |
| T7166 | アスファルト合材             | 密粒度アスコン(20FH)改質材入り          | t   | *非開示*    | *非開示*    | *非開示*    |  |  |  | 063                             |
| T7167 | アスファルト合材             | 細粒度アスコン( 5F)                | t   | *非開示*    | *非開示*    | *非開示*    |  |  |  | 063                             |
| T7164 | アスファルト合材 再生材入り       | 細粒度アスコン(13F)                | t   | *非開示*    | *非開示*    | *非開示*    |  |  |  | 063                             |
| T7157 | アスファルト合材             | 開粒度アスコン(13)                 | t   | *非開示*    | *非開示*    | *非開示*    |  |  |  | 063                             |
|       |                      |                             |     |          |          |          |  |  |  |                                 |
| T7180 | アスファルト安定処理材 (小口)     | (アスファルト量 4%程度) (100t未満)     | t   | *非開示*    | *非開示*    | *非開示*    |  |  |  | 063                             |
| T7181 | アスファルト合材 再生材入り (小口)  | 粗粒度アスコン(20) (100t未満)        | t   | *非開示*    | *非開示*    | *非開示*    |  |  |  | 063                             |
| T7182 | アスファルト合材 再生材入り (小口)  | 密粒度アスコン(13) (100t未満)        | t   | *非開示*    | *非開示*    | *非開示*    |  |  |  | 063                             |
| T7183 | アスファルト合材 再生材入り (小口)  | 密粒度アスコン(13FA) (100t未満)      | t   | *非開示*    | *非開示*    | *非開示*    |  |  |  | 063                             |
| T7184 | アスファルト合材 (小口)        | 密粒度アスコン(13FA)改質材入り(100t未満)  | t   | 20200    | 20200    | 20200    |  |  |  | 063                             |
| T7185 | アスファルト合材 (小口)        | 密粒度アスコン(13FH)改質材入り(100t未満)  | t   | 19800    | 19800    | 19800    |  |  |  | 063                             |
| T7186 | アスファルト合材 再生材入り (小口)  | 密粒度アスコン(20FA) (100t未満)      | t   | *非開示*    | *非開示*    | *非開示*    |  |  |  | 063                             |
| T7187 | アスファルト合材 (小口)        | 密粒度アスコン(20FA)改質材入り(100t未満)  | t   | 20000    | 20000    | 20000    |  |  |  | 063                             |
| T7188 | アスファルト合材 (小口)        | 密粒度アスコン(20FH)改質材入り (100t未満) | t   | *非開示*    | *非開示*    | *非開示*    |  |  |  | 063                             |
| T7189 | アスファルト合材 (小口)        | 開粒度アスコン(13) (100t未満)        | t   | *非開示*    | *非開示*    | *非開示*    |  |  |  | 063                             |
|       |                      |                             |     |          |          |          |  |  |  |                                 |
|       | 略称の意味は以下のとおり。        |                             |     |          |          |          |  |  |  |                                 |
|       | F・・・フィラー（合材用石粉）を多く使用 |                             |     |          |          |          |  |  |  |                                 |
|       | A・・・富山・石川県型合材        |                             |     |          |          |          |  |  |  |                                 |

# 一般単価一覧表

|        |
|--------|
| 引き渡し場所 |
| 現場渡し   |

[illegible]



(11)アスファルト合材・アスファルト安定処理材

一 般 単 価 一 覧 表

有峰地区（奥地）

|        |
|--------|
| 引き渡し場所 |
| 現場渡し   |

| 単価コード | 名 称                  | 規 格                        | 単 位 | 単 価      |          |          |  |  |  | 機労材<br>集 計<br>コード |
|-------|----------------------|----------------------------|-----|----------|----------|----------|--|--|--|-------------------|
|       |                      |                            |     | 07 10 15 | 07 11 15 | 07 12 15 |  |  |  |                   |
| T7150 | アスファルト安定処理材          | （アスファルト量 4%程度）             | t   | 12600    | 12600    | 12600    |  |  |  | 063               |
| T7151 | アスファルト合材 再生材入り       | 粗粒度アスコン(20)                | t   | 13900    | 13900    | 13900    |  |  |  | 063               |
| T7153 | アスファルト合材 再生材入り       | 密粒度アスコン(13)                | t   | 14600    | 14600    | 14600    |  |  |  | 063               |
| T7162 | アスファルト合材 再生材入り       | 密粒度アスコン(13FA)              | t   | 14800    | 14800    | 14800    |  |  |  | 063               |
| T7170 | アスファルト合材 再生材入り       | 密粒度アスコン(13FAp) スラグ入り       | t   | -----    | -----    | -----    |  |  |  | 063               |
| T7168 | アスファルト合材             | 密粒度アスコン(13FA)改質材入り         | t   | 18700    | 18700    | 18700    |  |  |  | 063               |
| T7156 | アスファルト合材             | 密粒度アスコン(13FH)改質材入り         | t   | 18300    | 18300    | 18300    |  |  |  | 063               |
| T7161 | アスファルト合材 再生材入り       | 密粒度アスコン(20FA)              | t   | 14600    | 14600    | 14600    |  |  |  | 063               |
| T7171 | アスファルト合材 再生材入り       | 密粒度アスコン(20FAp) スラグ入り       | t   | -----    | -----    | -----    |  |  |  | 063               |
| T7169 | アスファルト合材             | 密粒度アスコン(20FA)改質材入り         | t   | 18500    | 18500    | 18500    |  |  |  | 063               |
| T7165 | アスファルト合材             | 密粒度アスコン(20FH)              | t   | 14200    | 14200    | 14200    |  |  |  | 063               |
| T7166 | アスファルト合材             | 密粒度アスコン(20FH)改質材入り         | t   | 18100    | 18100    | 18100    |  |  |  | 063               |
| T7167 | アスファルト合材             | 細粒度アスコン( 5F)               | t   | 16100    | 16100    | 16100    |  |  |  | 063               |
| T7164 | アスファルト合材 再生材入り       | 細粒度アスコン(13F)               | t   | 15900    | 15900    | 15900    |  |  |  | 063               |
| T7157 | アスファルト合材             | 開粒度アスコン(13)                | t   | 14300    | 14300    | 14300    |  |  |  | 063               |
|       |                      |                            |     |          |          |          |  |  |  |                   |
| T7180 | アスファルト安定処理材（小口）      | （アスファルト量 4%程度）（100t未満）     | t   | 13600    | 13600    | 13600    |  |  |  | 063               |
| T7181 | アスファルト合材 再生材入り（小口）   | 粗粒度アスコン(20）（100t未満）        | t   | 14900    | 14900    | 14900    |  |  |  | 063               |
| T7182 | アスファルト合材 再生材入り（小口）   | 密粒度アスコン(13）（100t未満）        | t   | 15600    | 15600    | 15600    |  |  |  | 063               |
| T7183 | アスファルト合材 再生材入り（小口）   | 密粒度アスコン(13FA）（100t未満）      | t   | 15800    | 15800    | 15800    |  |  |  | 063               |
| T7184 | アスファルト合材（小口）         | 密粒度アスコン(13FA)改質材入り（100t未満） | t   | 19700    | 19700    | 19700    |  |  |  | 063               |
| T7185 | アスファルト合材（小口）         | 密粒度アスコン(13FH)改質材入り（100t未満） | t   | 19300    | 19300    | 19300    |  |  |  | 063               |
| T7186 | アスファルト合材 再生材入り（小口）   | 密粒度アスコン(20FA）（100t未満）      | t   | 15600    | 15600    | 15600    |  |  |  | 063               |
| T7187 | アスファルト合材（小口）         | 密粒度アスコン(20FA)改質材入り（100t未満） | t   | 19500    | 19500    | 19500    |  |  |  | 063               |
| T7188 | アスファルト合材（小口）         | 密粒度アスコン(20FH)改質材入り（100t未満） | t   | 19100    | 19100    | 19100    |  |  |  | 063               |
| T7189 | アスファルト合材（小口）         | 開粒度アスコン(13）（100t未満）        | t   | 15300    | 15300    | 15300    |  |  |  | 063               |
|       |                      |                            |     |          |          |          |  |  |  |                   |
|       | 略称の意味は以下のとおり。        |                            |     |          |          |          |  |  |  |                   |
|       | F・・・フィラー（合材用石粉）を多く使用 |                            |     |          |          |          |  |  |  |                   |
|       | A・・・富山・石川県型合材        |                            |     |          |          |          |  |  |  |                   |

# 一般単価一覧表

|        |
|--------|
| 引き渡し場所 |
| 現場渡し   |

[illegible]

(12)アスファルト合材・アスファルト安定処理材

一 般 単 価 一 覧 表

特殊地区（氷見特殊①）

|        |
|--------|
| 引き渡し場所 |
| 現場渡し   |

| 単価コード | 名 称                  | 規 格                        | 単 位 | 単 価    |        |        |  |  |  | 機労材<br>集 計<br>コード |
|-------|----------------------|----------------------------|-----|--------|--------|--------|--|--|--|-------------------|
|       |                      |                            |     | 071015 | 071115 | 071215 |  |  |  |                   |
| T7150 | アスファルト安定処理材          | （アスファルト量 4%程度）             | t   | *非開示*  | *非開示*  | *非開示*  |  |  |  | 063               |
| T7151 | アスファルト合材 再生材入り       | 粗粒度アスコン(20)                | t   | *非開示*  | *非開示*  | *非開示*  |  |  |  | 063               |
| T7153 | アスファルト合材 再生材入り       | 密粒度アスコン(13)                | t   | *非開示*  | *非開示*  | *非開示*  |  |  |  | 063               |
| T7162 | アスファルト合材 再生材入り       | 密粒度アスコン(13FA)              | t   | *非開示*  | *非開示*  | *非開示*  |  |  |  | 063               |
| T7170 | アスファルト合材 再生材入り       | 密粒度アスコン(13FAp) スラグ入り       | t   | -----  | -----  | -----  |  |  |  | 063               |
| T7168 | アスファルト合材             | 密粒度アスコン(13FA)改質材入り         | t   | 18700  | 18700  | 18700  |  |  |  | 063               |
| T7156 | アスファルト合材             | 密粒度アスコン(13FH)改質材入り         | t   | 18300  | 18300  | 18300  |  |  |  | 063               |
| T7161 | アスファルト合材 再生材入り       | 密粒度アスコン(20FA)              | t   | *非開示*  | *非開示*  | *非開示*  |  |  |  | 063               |
| T7171 | アスファルト合材 再生材入り       | 密粒度アスコン(20FAp) スラグ入り       | t   | -----  | -----  | -----  |  |  |  | 063               |
| T7169 | アスファルト合材             | 密粒度アスコン(20FA)改質材入り         | t   | 18500  | 18500  | 18500  |  |  |  | 063               |
| T7165 | アスファルト合材             | 密粒度アスコン(20FH)              | t   | *非開示*  | *非開示*  | *非開示*  |  |  |  | 063               |
| T7166 | アスファルト合材             | 密粒度アスコン(20FH)改質材入り         | t   | *非開示*  | *非開示*  | *非開示*  |  |  |  | 063               |
| T7167 | アスファルト合材             | 細粒度アスコン( 5F)               | t   | *非開示*  | *非開示*  | *非開示*  |  |  |  | 063               |
| T7164 | アスファルト合材 再生材入り       | 細粒度アスコン(13F)               | t   | *非開示*  | *非開示*  | *非開示*  |  |  |  | 063               |
| T7157 | アスファルト合材             | 開粒度アスコン(13)                | t   | *非開示*  | *非開示*  | *非開示*  |  |  |  | 063               |
|       |                      |                            |     |        |        |        |  |  |  |                   |
| T7180 | アスファルト安定処理材（小口）      | （アスファルト量 4%程度）（100t未満）     | t   | *非開示*  | *非開示*  | *非開示*  |  |  |  | 063               |
| T7181 | アスファルト合材 再生材入り（小口）   | 粗粒度アスコン(20）（100t未満）        | t   | *非開示*  | *非開示*  | *非開示*  |  |  |  | 063               |
| T7182 | アスファルト合材 再生材入り（小口）   | 密粒度アスコン(13）（100t未満）        | t   | *非開示*  | *非開示*  | *非開示*  |  |  |  | 063               |
| T7183 | アスファルト合材 再生材入り（小口）   | 密粒度アスコン(13FA）（100t未満）      | t   | *非開示*  | *非開示*  | *非開示*  |  |  |  | 063               |
| T7184 | アスファルト合材（小口）         | 密粒度アスコン(13FA)改質材入り（100t未満） | t   | 19700  | 19700  | 19700  |  |  |  | 063               |
| T7185 | アスファルト合材（小口）         | 密粒度アスコン(13FH)改質材入り（100t未満） | t   | 19300  | 19300  | 19300  |  |  |  | 063               |
| T7186 | アスファルト合材 再生材入り（小口）   | 密粒度アスコン(20FA）（100t未満）      | t   | *非開示*  | *非開示*  | *非開示*  |  |  |  | 063               |
| T7187 | アスファルト合材（小口）         | 密粒度アスコン(20FA)改質材入り（100t未満） | t   | 19500  | 19500  | 19500  |  |  |  | 063               |
| T7188 | アスファルト合材（小口）         | 密粒度アスコン(20FH)改質材入り（100t未満） | t   | *非開示*  | *非開示*  | *非開示*  |  |  |  | 063               |
| T7189 | アスファルト合材（小口）         | 開粒度アスコン(13）（100t未満）        | t   | *非開示*  | *非開示*  | *非開示*  |  |  |  | 063               |
|       |                      |                            |     |        |        |        |  |  |  |                   |
|       | 略称の意味は以下のとおり。        |                            |     |        |        |        |  |  |  |                   |
|       | F・・・フィラー（合材用石粉）を多く使用 |                            |     |        |        |        |  |  |  |                   |
|       | A・・・富山・石川県型合材        |                            |     |        |        |        |  |  |  |                   |

# 一般単価一覧表

引き渡し場所

現場渡し

[illegible]

(13)アスファルト合材・アスファルト安定処理材

一 般 単 価 一 覧 表

特殊地区（氷見特殊②）

|        |
|--------|
| 引き渡し場所 |
| 現場渡し   |

| 単価コード | 名 称                  | 規 格                        | 単 位 | 単 価      |          |          |  |  |  | 機労材<br>集 計<br>コード |
|-------|----------------------|----------------------------|-----|----------|----------|----------|--|--|--|-------------------|
|       |                      |                            |     | 07 10 15 | 07 11 15 | 07 12 15 |  |  |  |                   |
| T7150 | アスファルト安定処理材          | （アスファルト量 4%程度）             | t   | *非開示*    | *非開示*    | *非開示*    |  |  |  | 063               |
| T7151 | アスファルト合材 再生材入り       | 粗粒度アスコン(20)                | t   | *非開示*    | *非開示*    | *非開示*    |  |  |  | 063               |
| T7153 | アスファルト合材 再生材入り       | 密粒度アスコン(13)                | t   | *非開示*    | *非開示*    | *非開示*    |  |  |  | 063               |
| T7162 | アスファルト合材 再生材入り       | 密粒度アスコン(13FA)              | t   | *非開示*    | *非開示*    | *非開示*    |  |  |  | 063               |
| T7170 | アスファルト合材 再生材入り       | 密粒度アスコン(13FAp) スラグ入り       | t   | -----    | -----    | -----    |  |  |  | 063               |
| T7168 | アスファルト合材             | 密粒度アスコン(13FA)改質材入り         | t   | 18700    | 18700    | 18700    |  |  |  | 063               |
| T7156 | アスファルト合材             | 密粒度アスコン(13FH)改質材入り         | t   | 18300    | 18300    | 18300    |  |  |  | 063               |
| T7161 | アスファルト合材 再生材入り       | 密粒度アスコン(20FA)              | t   | *非開示*    | *非開示*    | *非開示*    |  |  |  | 063               |
| T7171 | アスファルト合材 再生材入り       | 密粒度アスコン(20FAp) スラグ入り       | t   | -----    | -----    | -----    |  |  |  | 063               |
| T7169 | アスファルト合材             | 密粒度アスコン(20FA)改質材入り         | t   | 18500    | 18500    | 18500    |  |  |  | 063               |
| T7165 | アスファルト合材             | 密粒度アスコン(20FH)              | t   | *非開示*    | *非開示*    | *非開示*    |  |  |  | 063               |
| T7166 | アスファルト合材             | 密粒度アスコン(20FH)改質材入り         | t   | *非開示*    | *非開示*    | *非開示*    |  |  |  | 063               |
| T7167 | アスファルト合材             | 細粒度アスコン( 5F)               | t   | *非開示*    | *非開示*    | *非開示*    |  |  |  | 063               |
| T7164 | アスファルト合材 再生材入り       | 細粒度アスコン(13F)               | t   | *非開示*    | *非開示*    | *非開示*    |  |  |  | 063               |
| T7157 | アスファルト合材             | 開粒度アスコン(13)                | t   | *非開示*    | *非開示*    | *非開示*    |  |  |  | 063               |
|       |                      |                            |     |          |          |          |  |  |  |                   |
| T7180 | アスファルト安定処理材（小口）      | （アスファルト量 4%程度）（100t未満）     | t   | *非開示*    | *非開示*    | *非開示*    |  |  |  | 063               |
| T7181 | アスファルト合材 再生材入り（小口）   | 粗粒度アスコン(20）（100t未満）        | t   | *非開示*    | *非開示*    | *非開示*    |  |  |  | 063               |
| T7182 | アスファルト合材 再生材入り（小口）   | 密粒度アスコン(13）（100t未満）        | t   | *非開示*    | *非開示*    | *非開示*    |  |  |  | 063               |
| T7183 | アスファルト合材 再生材入り（小口）   | 密粒度アスコン(13FA）（100t未満）      | t   | *非開示*    | *非開示*    | *非開示*    |  |  |  | 063               |
| T7184 | アスファルト合材（小口）         | 密粒度アスコン(13FA)改質材入り（100t未満） | t   | 19700    | 19700    | 19700    |  |  |  | 063               |
| T7185 | アスファルト合材（小口）         | 密粒度アスコン(13FH)改質材入り（100t未満） | t   | 19300    | 19300    | 19300    |  |  |  | 063               |
| T7186 | アスファルト合材 再生材入り（小口）   | 密粒度アスコン(20FA）（100t未満）      | t   | *非開示*    | *非開示*    | *非開示*    |  |  |  | 063               |
| T7187 | アスファルト合材（小口）         | 密粒度アスコン(20FA)改質材入り（100t未満） | t   | 19500    | 19500    | 19500    |  |  |  | 063               |
| T7188 | アスファルト合材（小口）         | 密粒度アスコン(20FH)改質材入り（100t未満） | t   | *非開示*    | *非開示*    | *非開示*    |  |  |  | 063               |
| T7189 | アスファルト合材（小口）         | 開粒度アスコン(13）（100t未満）        | t   | *非開示*    | *非開示*    | *非開示*    |  |  |  | 063               |
|       |                      |                            |     |          |          |          |  |  |  |                   |
|       | 略称の意味は以下のとおり。        |                            |     |          |          |          |  |  |  |                   |
|       | F・・・フィラー（合材用石粉）を多く使用 |                            |     |          |          |          |  |  |  |                   |
|       | A・・・富山・石川県型合材        |                            |     |          |          |          |  |  |  |                   |

# 一般単価一覧表

|        |
|--------|
| 引き渡し場所 |
| 現場渡し   |

[illegible]

(14)アスファルト合材・アスファルト安定処理材

一 般 単 価 一 覧 表

特殊地区（富山特殊②）旧大山・立山町

|        |
|--------|
| 引き渡し場所 |
| 現場渡し   |

| 単価コード | 名 称                  | 規 格                        | 単 位 | 単 価      |          |          |  |  |  | 機<br>集<br>計<br>材<br>コ<br>ー<br>ド |
|-------|----------------------|----------------------------|-----|----------|----------|----------|--|--|--|---------------------------------|
|       |                      |                            |     | 07 10 15 | 07 11 15 | 07 12 15 |  |  |  |                                 |
| T7150 | アスファルト安定処理材          | （アスファルト量 4%程度）             | t   | *非開示*    | *非開示*    | *非開示*    |  |  |  | 063                             |
| T7151 | アスファルト合材 再生材入り       | 粗粒度アスコン(20)                | t   | *非開示*    | *非開示*    | *非開示*    |  |  |  | 063                             |
| T7153 | アスファルト合材 再生材入り       | 密粒度アスコン(13)                | t   | *非開示*    | *非開示*    | *非開示*    |  |  |  | 063                             |
| T7162 | アスファルト合材 再生材入り       | 密粒度アスコン(13FA)              | t   | *非開示*    | *非開示*    | *非開示*    |  |  |  | 063                             |
| T7170 | アスファルト合材 再生材入り       | 密粒度アスコン(13FAp) スラグ入り       | t   | -----    | -----    | -----    |  |  |  | 063                             |
| T7168 | アスファルト合材             | 密粒度アスコン(13FA)改質材入り         | t   | 18700    | 18700    | 18700    |  |  |  | 063                             |
| T7156 | アスファルト合材             | 密粒度アスコン(13FH)改質材入り         | t   | 18300    | 18300    | 18300    |  |  |  | 063                             |
| T7161 | アスファルト合材 再生材入り       | 密粒度アスコン(20FA)              | t   | *非開示*    | *非開示*    | *非開示*    |  |  |  | 063                             |
| T7171 | アスファルト合材 再生材入り       | 密粒度アスコン(20FAp) スラグ入り       | t   | -----    | -----    | -----    |  |  |  | 063                             |
| T7169 | アスファルト合材             | 密粒度アスコン(20FA)改質材入り         | t   | 18500    | 18500    | 18500    |  |  |  | 063                             |
| T7165 | アスファルト合材             | 密粒度アスコン(20FH)              | t   | *非開示*    | *非開示*    | *非開示*    |  |  |  | 063                             |
| T7166 | アスファルト合材             | 密粒度アスコン(20FH)改質材入り         | t   | *非開示*    | *非開示*    | *非開示*    |  |  |  | 063                             |
| T7167 | アスファルト合材             | 細粒度アスコン( 5F)               | t   | *非開示*    | *非開示*    | *非開示*    |  |  |  | 063                             |
| T7164 | アスファルト合材 再生材入り       | 細粒度アスコン(13F)               | t   | *非開示*    | *非開示*    | *非開示*    |  |  |  | 063                             |
| T7157 | アスファルト合材             | 開粒度アスコン(13)                | t   | *非開示*    | *非開示*    | *非開示*    |  |  |  | 063                             |
|       |                      |                            |     |          |          |          |  |  |  |                                 |
| T7180 | アスファルト安定処理材（小口）      | （アスファルト量 4%程度）（100t未満）     | t   | *非開示*    | *非開示*    | *非開示*    |  |  |  | 063                             |
| T7181 | アスファルト合材 再生材入り（小口）   | 粗粒度アスコン(20）（100t未満）        | t   | *非開示*    | *非開示*    | *非開示*    |  |  |  | 063                             |
| T7182 | アスファルト合材 再生材入り（小口）   | 密粒度アスコン(13）（100t未満）        | t   | *非開示*    | *非開示*    | *非開示*    |  |  |  | 063                             |
| T7183 | アスファルト合材 再生材入り（小口）   | 密粒度アスコン(13FA）（100t未満）      | t   | *非開示*    | *非開示*    | *非開示*    |  |  |  | 063                             |
| T7184 | アスファルト合材（小口）         | 密粒度アスコン(13FA)改質材入り（100t未満） | t   | 19700    | 19700    | 19700    |  |  |  | 063                             |
| T7185 | アスファルト合材（小口）         | 密粒度アスコン(13FH)改質材入り（100t未満） | t   | 19300    | 19300    | 19300    |  |  |  | 063                             |
| T7186 | アスファルト合材 再生材入り（小口）   | 密粒度アスコン(20FA）（100t未満）      | t   | *非開示*    | *非開示*    | *非開示*    |  |  |  | 063                             |
| T7187 | アスファルト合材（小口）         | 密粒度アスコン(20FA)改質材入り（100t未満） | t   | 19500    | 19500    | 19500    |  |  |  | 063                             |
| T7188 | アスファルト合材（小口）         | 密粒度アスコン(20FH)改質材入り（100t未満） | t   | *非開示*    | *非開示*    | *非開示*    |  |  |  | 063                             |
| T7189 | アスファルト合材（小口）         | 開粒度アスコン(13）（100t未満）        | t   | *非開示*    | *非開示*    | *非開示*    |  |  |  | 063                             |
|       |                      |                            |     |          |          |          |  |  |  |                                 |
|       | 略称の意味は以下のとおり。        |                            |     |          |          |          |  |  |  |                                 |
|       | F・・・フィラー（合材用石粉）を多く使用 |                            |     |          |          |          |  |  |  |                                 |
|       | A・・・富山・石川県型合材        |                            |     |          |          |          |  |  |  |                                 |

## 一般単価一覧表

|        |
|--------|
| 引き渡し場所 |
| 現場渡し   |

[illegible]



(15)アスファルト合材・アスファルト安定処理材

一 般 単 価 一 覧 表

特殊地区（富山特殊⑥）旧山田・八尾・細入

|        |
|--------|
| 引き渡し場所 |
| 現場渡し   |

| 単価コード | 名 称                  | 規 格                        | 単 位 | 単 価      |          |          |  |  |  | 機<br>材<br>集<br>計<br>コ<br>ー<br>ド |
|-------|----------------------|----------------------------|-----|----------|----------|----------|--|--|--|---------------------------------|
|       |                      |                            |     | 07 10 15 | 07 11 15 | 07 12 15 |  |  |  |                                 |
| T7150 | アスファルト安定処理材          | （アスファルト量 4%程度）             | t   | *非開示*    | *非開示*    | *非開示*    |  |  |  | 063                             |
| T7151 | アスファルト合材 再生材入り       | 粗粒度アスコン(20)                | t   | *非開示*    | *非開示*    | *非開示*    |  |  |  | 063                             |
| T7153 | アスファルト合材 再生材入り       | 密粒度アスコン(13)                | t   | *非開示*    | *非開示*    | *非開示*    |  |  |  | 063                             |
| T7162 | アスファルト合材 再生材入り       | 密粒度アスコン(13FA)              | t   | *非開示*    | *非開示*    | *非開示*    |  |  |  | 063                             |
| T7170 | アスファルト合材 再生材入り       | 密粒度アスコン(13FAp) スラグ入り       | t   | -----    | -----    | -----    |  |  |  | 063                             |
| T7168 | アスファルト合材             | 密粒度アスコン(13FA)改質材入り         | t   | 18700    | 18700    | 18700    |  |  |  | 063                             |
| T7156 | アスファルト合材             | 密粒度アスコン(13FH)改質材入り         | t   | 18300    | 18300    | 18300    |  |  |  | 063                             |
| T7161 | アスファルト合材 再生材入り       | 密粒度アスコン(20FA)              | t   | *非開示*    | *非開示*    | *非開示*    |  |  |  | 063                             |
| T7171 | アスファルト合材 再生材入り       | 密粒度アスコン(20FAp) スラグ入り       | t   | -----    | -----    | -----    |  |  |  | 063                             |
| T7169 | アスファルト合材             | 密粒度アスコン(20FA)改質材入り         | t   | 18500    | 18500    | 18500    |  |  |  | 063                             |
| T7165 | アスファルト合材             | 密粒度アスコン(20FH)              | t   | *非開示*    | *非開示*    | *非開示*    |  |  |  | 063                             |
| T7166 | アスファルト合材             | 密粒度アスコン(20FH)改質材入り         | t   | *非開示*    | *非開示*    | *非開示*    |  |  |  | 063                             |
| T7167 | アスファルト合材             | 細粒度アスコン( 5F)               | t   | *非開示*    | *非開示*    | *非開示*    |  |  |  | 063                             |
| T7164 | アスファルト合材 再生材入り       | 細粒度アスコン(13F)               | t   | *非開示*    | *非開示*    | *非開示*    |  |  |  | 063                             |
| T7157 | アスファルト合材             | 開粒度アスコン(13)                | t   | *非開示*    | *非開示*    | *非開示*    |  |  |  | 063                             |
|       |                      |                            |     |          |          |          |  |  |  |                                 |
| T7180 | アスファルト安定処理材（小口）      | （アスファルト量 4%程度）（100t未満）     | t   | *非開示*    | *非開示*    | *非開示*    |  |  |  | 063                             |
| T7181 | アスファルト合材 再生材入り（小口）   | 粗粒度アスコン(20）（100t未満）        | t   | *非開示*    | *非開示*    | *非開示*    |  |  |  | 063                             |
| T7182 | アスファルト合材 再生材入り（小口）   | 密粒度アスコン(13）（100t未満）        | t   | *非開示*    | *非開示*    | *非開示*    |  |  |  | 063                             |
| T7183 | アスファルト合材 再生材入り（小口）   | 密粒度アスコン(13FA）（100t未満）      | t   | *非開示*    | *非開示*    | *非開示*    |  |  |  | 063                             |
| T7184 | アスファルト合材（小口）         | 密粒度アスコン(13FA)改質材入り（100t未満） | t   | 19700    | 19700    | 19700    |  |  |  | 063                             |
| T7185 | アスファルト合材（小口）         | 密粒度アスコン(13FH)改質材入り（100t未満） | t   | 19300    | 19300    | 19300    |  |  |  | 063                             |
| T7186 | アスファルト合材 再生材入り（小口）   | 密粒度アスコン(20FA）（100t未満）      | t   | *非開示*    | *非開示*    | *非開示*    |  |  |  | 063                             |
| T7187 | アスファルト合材（小口）         | 密粒度アスコン(20FA)改質材入り（100t未満） | t   | 19500    | 19500    | 19500    |  |  |  | 063                             |
| T7188 | アスファルト合材（小口）         | 密粒度アスコン(20FH)改質材入り（100t未満） | t   | *非開示*    | *非開示*    | *非開示*    |  |  |  | 063                             |
| T7189 | アスファルト合材（小口）         | 開粒度アスコン(13）（100t未満）        | t   | *非開示*    | *非開示*    | *非開示*    |  |  |  | 063                             |
|       |                      |                            |     |          |          |          |  |  |  |                                 |
|       | 略称の意味は以下のとおり。        |                            |     |          |          |          |  |  |  |                                 |
|       | F・・・フィラー（合材用石粉）を多く使用 |                            |     |          |          |          |  |  |  |                                 |
|       | A・・・富山・石川県型合材        |                            |     |          |          |          |  |  |  |                                 |

# 一般単価一覧表

引き渡し場所

|   |   |  |
|---|---|--|
| 機 | 材 |  |
| 集 | 計 |  |
| コ | ド |  |

[illegible]

(16)アスファルト合材・アスファルト安定処理材

一 般 単 価 一 覧 表

特殊地区（富山特殊⑦）旧山田・八尾・細入

|        |
|--------|
| 引き渡し場所 |
| 現場渡し   |

| 単価コード | 名 称                  | 規 格                        | 単 位 | 単 価      |          |          |  |  |  | 機<br>集<br>計<br>材<br>コ<br>ー<br>ド |
|-------|----------------------|----------------------------|-----|----------|----------|----------|--|--|--|---------------------------------|
|       |                      |                            |     | 07 10 15 | 07 11 15 | 07 12 15 |  |  |  |                                 |
| T7150 | アスファルト安定処理材          | （アスファルト量 4%程度）             | t   | *非開示*    | *非開示*    | *非開示*    |  |  |  | 063                             |
| T7151 | アスファルト合材 再生材入り       | 粗粒度アスコン(20)                | t   | *非開示*    | *非開示*    | *非開示*    |  |  |  | 063                             |
| T7153 | アスファルト合材 再生材入り       | 密粒度アスコン(13)                | t   | *非開示*    | *非開示*    | *非開示*    |  |  |  | 063                             |
| T7162 | アスファルト合材 再生材入り       | 密粒度アスコン(13FA)              | t   | *非開示*    | *非開示*    | *非開示*    |  |  |  | 063                             |
| T7170 | アスファルト合材 再生材入り       | 密粒度アスコン(13FAp) スラグ入り       | t   | -----    | -----    | -----    |  |  |  | 063                             |
| T7168 | アスファルト合材             | 密粒度アスコン(13FA)改質材入り         | t   | 18700    | 18700    | 18700    |  |  |  | 063                             |
| T7156 | アスファルト合材             | 密粒度アスコン(13FH)改質材入り         | t   | 18300    | 18300    | 18300    |  |  |  | 063                             |
| T7161 | アスファルト合材 再生材入り       | 密粒度アスコン(20FA)              | t   | *非開示*    | *非開示*    | *非開示*    |  |  |  | 063                             |
| T7171 | アスファルト合材 再生材入り       | 密粒度アスコン(20FAp) スラグ入り       | t   | -----    | -----    | -----    |  |  |  | 063                             |
| T7169 | アスファルト合材             | 密粒度アスコン(20FA)改質材入り         | t   | 18500    | 18500    | 18500    |  |  |  | 063                             |
| T7165 | アスファルト合材             | 密粒度アスコン(20FH)              | t   | *非開示*    | *非開示*    | *非開示*    |  |  |  | 063                             |
| T7166 | アスファルト合材             | 密粒度アスコン(20FH)改質材入り         | t   | *非開示*    | *非開示*    | *非開示*    |  |  |  | 063                             |
| T7167 | アスファルト合材             | 細粒度アスコン( 5F)               | t   | *非開示*    | *非開示*    | *非開示*    |  |  |  | 063                             |
| T7164 | アスファルト合材 再生材入り       | 細粒度アスコン(13F)               | t   | *非開示*    | *非開示*    | *非開示*    |  |  |  | 063                             |
| T7157 | アスファルト合材             | 開粒度アスコン(13)                | t   | *非開示*    | *非開示*    | *非開示*    |  |  |  | 063                             |
|       |                      |                            |     |          |          |          |  |  |  |                                 |
| T7180 | アスファルト安定処理材（小口）      | （アスファルト量 4%程度）（100t未満）     | t   | *非開示*    | *非開示*    | *非開示*    |  |  |  | 063                             |
| T7181 | アスファルト合材 再生材入り（小口）   | 粗粒度アスコン(20）（100t未満）        | t   | *非開示*    | *非開示*    | *非開示*    |  |  |  | 063                             |
| T7182 | アスファルト合材 再生材入り（小口）   | 密粒度アスコン(13）（100t未満）        | t   | *非開示*    | *非開示*    | *非開示*    |  |  |  | 063                             |
| T7183 | アスファルト合材 再生材入り（小口）   | 密粒度アスコン(13FA）（100t未満）      | t   | *非開示*    | *非開示*    | *非開示*    |  |  |  | 063                             |
| T7184 | アスファルト合材（小口）         | 密粒度アスコン(13FA)改質材入り(100t未満) | t   | 19700    | 19700    | 19700    |  |  |  | 063                             |
| T7185 | アスファルト合材（小口）         | 密粒度アスコン(13FH)改質材入り(100t未満) | t   | 19300    | 19300    | 19300    |  |  |  | 063                             |
| T7186 | アスファルト合材 再生材入り（小口）   | 密粒度アスコン(20FA）（100t未満）      | t   | *非開示*    | *非開示*    | *非開示*    |  |  |  | 063                             |
| T7187 | アスファルト合材（小口）         | 密粒度アスコン(20FA)改質材入り(100t未満) | t   | 19500    | 19500    | 19500    |  |  |  | 063                             |
| T7188 | アスファルト合材（小口）         | 密粒度アスコン(20FH)改質材入り（100t未満  | t   | *非開示*    | *非開示*    | *非開示*    |  |  |  | 063                             |
| T7189 | アスファルト合材（小口）         | 開粒度アスコン(13）（100t未満）        | t   | *非開示*    | *非開示*    | *非開示*    |  |  |  | 063                             |
|       |                      |                            |     |          |          |          |  |  |  |                                 |
|       | 略称の意味は以下のとおり。        |                            |     |          |          |          |  |  |  |                                 |
|       | F・・・フィラー（合材用石粉）を多く使用 |                            |     |          |          |          |  |  |  |                                 |
|       | A・・・富山・石川県型合材        |                            |     |          |          |          |  |  |  |                                 |

(16)アスファルト合材・アスファルト安定処理材

引き渡し場所

|   |   |
|---|---|
| 機 | 材 |
| 集 | 計 |
| コ | ド |

[illegible]

(17)アスファルト合材・アスファルト安定処理材

一 般 単 価 一 覧 表

特殊地区（富山特殊⑧）旧八尾町

|        |
|--------|
| 引き渡し場所 |
| 現場渡し   |

| 単価コード | 名 称                  | 規 格                        | 単 位 | 単 価      |          |          |  |  |  | 機労材<br>集 計<br>コード |
|-------|----------------------|----------------------------|-----|----------|----------|----------|--|--|--|-------------------|
|       |                      |                            |     | 07 10 15 | 07 11 15 | 07 12 15 |  |  |  |                   |
| T7150 | アスファルト安定処理材          | （アスファルト量 4%程度）             | t   | *非開示*    | *非開示*    | *非開示*    |  |  |  | 063               |
| T7151 | アスファルト合材 再生材入り       | 粗粒度アスコン(20)                | t   | *非開示*    | *非開示*    | *非開示*    |  |  |  | 063               |
| T7153 | アスファルト合材 再生材入り       | 密粒度アスコン(13)                | t   | *非開示*    | *非開示*    | *非開示*    |  |  |  | 063               |
| T7162 | アスファルト合材 再生材入り       | 密粒度アスコン(13FA)              | t   | *非開示*    | *非開示*    | *非開示*    |  |  |  | 063               |
| T7170 | アスファルト合材 再生材入り       | 密粒度アスコン(13FAp) スラグ入り       | t   | -----    | -----    | -----    |  |  |  | 063               |
| T7168 | アスファルト合材             | 密粒度アスコン(13FA)改質材入り         | t   | 18700    | 18700    | 18700    |  |  |  | 063               |
| T7156 | アスファルト合材             | 密粒度アスコン(13FH)改質材入り         | t   | 18300    | 18300    | 18300    |  |  |  | 063               |
| T7161 | アスファルト合材 再生材入り       | 密粒度アスコン(20FA)              | t   | *非開示*    | *非開示*    | *非開示*    |  |  |  | 063               |
| T7171 | アスファルト合材 再生材入り       | 密粒度アスコン(20FAp) スラグ入り       | t   | -----    | -----    | -----    |  |  |  | 063               |
| T7169 | アスファルト合材             | 密粒度アスコン(20FA)改質材入り         | t   | 18500    | 18500    | 18500    |  |  |  | 063               |
| T7165 | アスファルト合材             | 密粒度アスコン(20FH)              | t   | *非開示*    | *非開示*    | *非開示*    |  |  |  | 063               |
| T7166 | アスファルト合材             | 密粒度アスコン(20FH)改質材入り         | t   | *非開示*    | *非開示*    | *非開示*    |  |  |  | 063               |
| T7167 | アスファルト合材             | 細粒度アスコン( 5F)               | t   | *非開示*    | *非開示*    | *非開示*    |  |  |  | 063               |
| T7164 | アスファルト合材 再生材入り       | 細粒度アスコン(13F)               | t   | *非開示*    | *非開示*    | *非開示*    |  |  |  | 063               |
| T7157 | アスファルト合材             | 開粒度アスコン(13)                | t   | *非開示*    | *非開示*    | *非開示*    |  |  |  | 063               |
|       |                      |                            |     |          |          |          |  |  |  |                   |
| T7180 | アスファルト安定処理材（小口）      | （アスファルト量 4%程度）（100t未満）     | t   | *非開示*    | *非開示*    | *非開示*    |  |  |  | 063               |
| T7181 | アスファルト合材 再生材入り（小口）   | 粗粒度アスコン(20）（100t未満）        | t   | *非開示*    | *非開示*    | *非開示*    |  |  |  | 063               |
| T7182 | アスファルト合材 再生材入り（小口）   | 密粒度アスコン(13）（100t未満）        | t   | *非開示*    | *非開示*    | *非開示*    |  |  |  | 063               |
| T7183 | アスファルト合材 再生材入り（小口）   | 密粒度アスコン(13FA）（100t未満）      | t   | *非開示*    | *非開示*    | *非開示*    |  |  |  | 063               |
| T7184 | アスファルト合材（小口）         | 密粒度アスコン(13FA)改質材入り（100t未満） | t   | 19700    | 19700    | 19700    |  |  |  | 063               |
| T7185 | アスファルト合材（小口）         | 密粒度アスコン(13FH)改質材入り（100t未満） | t   | 19300    | 19300    | 19300    |  |  |  | 063               |
| T7186 | アスファルト合材 再生材入り（小口）   | 密粒度アスコン(20FA）（100t未満）      | t   | *非開示*    | *非開示*    | *非開示*    |  |  |  | 063               |
| T7187 | アスファルト合材（小口）         | 密粒度アスコン(20FA)改質材入り（100t未満） | t   | 19500    | 19500    | 19500    |  |  |  | 063               |
| T7188 | アスファルト合材（小口）         | 密粒度アスコン(20FH)改質材入り（100t未満） | t   | *非開示*    | *非開示*    | *非開示*    |  |  |  | 063               |
| T7189 | アスファルト合材（小口）         | 開粒度アスコン(13）（100t未満）        | t   | *非開示*    | *非開示*    | *非開示*    |  |  |  | 063               |
|       |                      |                            |     |          |          |          |  |  |  |                   |
|       | 略称の意味は以下のとおり。        |                            |     |          |          |          |  |  |  |                   |
|       | F・・・フィラー（合材用石粉）を多く使用 |                            |     |          |          |          |  |  |  |                   |
|       | A・・・富山・石川県型合材        |                            |     |          |          |          |  |  |  |                   |

# 一般単価一覧表

引き渡し場所

現場渡し

[illegible]

(18)アスファルト合材・アスファルト安定処理材

一 般 単 価 一 覧 表

特殊地区（富山特殊㊟）上市町

|        |
|--------|
| 引き渡し場所 |
| 現場渡し   |

| 単価コード | 名 称                  | 規 格                        | 単 位 | 単 価      |          |          |  |  |  | 機<br>集<br>計<br>材<br>コ<br>ー<br>ド |
|-------|----------------------|----------------------------|-----|----------|----------|----------|--|--|--|---------------------------------|
|       |                      |                            |     | 07 10 15 | 07 11 15 | 07 12 15 |  |  |  |                                 |
| T7150 | アスファルト安定処理材          | （アスファルト量 4%程度）             | t   | *非開示*    | *非開示*    | *非開示*    |  |  |  | 063                             |
| T7151 | アスファルト合材 再生材入り       | 粗粒度アスコン(20)                | t   | *非開示*    | *非開示*    | *非開示*    |  |  |  | 063                             |
| T7153 | アスファルト合材 再生材入り       | 密粒度アスコン(13)                | t   | *非開示*    | *非開示*    | *非開示*    |  |  |  | 063                             |
| T7162 | アスファルト合材 再生材入り       | 密粒度アスコン(13FA)              | t   | *非開示*    | *非開示*    | *非開示*    |  |  |  | 063                             |
| T7170 | アスファルト合材 再生材入り       | 密粒度アスコン(13FAp) スラグ入り       | t   | -----    | -----    | -----    |  |  |  | 063                             |
| T7168 | アスファルト合材             | 密粒度アスコン(13FA)改質材入り         | t   | 18700    | 18700    | 18700    |  |  |  | 063                             |
| T7156 | アスファルト合材             | 密粒度アスコン(13FH)改質材入り         | t   | 18300    | 18300    | 18300    |  |  |  | 063                             |
| T7161 | アスファルト合材 再生材入り       | 密粒度アスコン(20FA)              | t   | *非開示*    | *非開示*    | *非開示*    |  |  |  | 063                             |
| T7171 | アスファルト合材 再生材入り       | 密粒度アスコン(20FAp) スラグ入り       | t   | -----    | -----    | -----    |  |  |  | 063                             |
| T7169 | アスファルト合材             | 密粒度アスコン(20FA)改質材入り         | t   | 18500    | 18500    | 18500    |  |  |  | 063                             |
| T7165 | アスファルト合材             | 密粒度アスコン(20FH)              | t   | *非開示*    | *非開示*    | *非開示*    |  |  |  | 063                             |
| T7166 | アスファルト合材             | 密粒度アスコン(20FH)改質材入り         | t   | *非開示*    | *非開示*    | *非開示*    |  |  |  | 063                             |
| T7167 | アスファルト合材             | 細粒度アスコン( 5F)               | t   | *非開示*    | *非開示*    | *非開示*    |  |  |  | 063                             |
| T7164 | アスファルト合材 再生材入り       | 細粒度アスコン(13F)               | t   | *非開示*    | *非開示*    | *非開示*    |  |  |  | 063                             |
| T7157 | アスファルト合材             | 開粒度アスコン(13)                | t   | *非開示*    | *非開示*    | *非開示*    |  |  |  | 063                             |
|       |                      |                            |     |          |          |          |  |  |  |                                 |
| T7180 | アスファルト安定処理材（小口）      | （アスファルト量 4%程度）（100t未満）     | t   | *非開示*    | *非開示*    | *非開示*    |  |  |  | 063                             |
| T7181 | アスファルト合材 再生材入り（小口）   | 粗粒度アスコン(20）（100t未満）        | t   | *非開示*    | *非開示*    | *非開示*    |  |  |  | 063                             |
| T7182 | アスファルト合材 再生材入り（小口）   | 密粒度アスコン(13）（100t未満）        | t   | *非開示*    | *非開示*    | *非開示*    |  |  |  | 063                             |
| T7183 | アスファルト合材 再生材入り（小口）   | 密粒度アスコン(13FA）（100t未満）      | t   | *非開示*    | *非開示*    | *非開示*    |  |  |  | 063                             |
| T7184 | アスファルト合材（小口）         | 密粒度アスコン(13FA)改質材入り（100t未満） | t   | 19700    | 19700    | 19700    |  |  |  | 063                             |
| T7185 | アスファルト合材（小口）         | 密粒度アスコン(13FH)改質材入り（100t未満） | t   | 19300    | 19300    | 19300    |  |  |  | 063                             |
| T7186 | アスファルト合材 再生材入り（小口）   | 密粒度アスコン(20FA）（100t未満）      | t   | *非開示*    | *非開示*    | *非開示*    |  |  |  | 063                             |
| T7187 | アスファルト合材（小口）         | 密粒度アスコン(20FA)改質材入り（100t未満） | t   | 19500    | 19500    | 19500    |  |  |  | 063                             |
| T7188 | アスファルト合材（小口）         | 密粒度アスコン(20FH)改質材入り（100t未満） | t   | *非開示*    | *非開示*    | *非開示*    |  |  |  | 063                             |
| T7189 | アスファルト合材（小口）         | 開粒度アスコン(13）（100t未満）        | t   | *非開示*    | *非開示*    | *非開示*    |  |  |  | 063                             |
|       |                      |                            |     |          |          |          |  |  |  |                                 |
|       | 略称の意味は以下のとおり。        |                            |     |          |          |          |  |  |  |                                 |
|       | F・・・フィラー（合材用石粉）を多く使用 |                            |     |          |          |          |  |  |  |                                 |
|       | A・・・富山・石川県型合材        |                            |     |          |          |          |  |  |  |                                 |

# 一般単価一覧表

|        |
|--------|
| 引き渡し場所 |
| 現場渡し   |

[illegible]



(19)アスファルト合材・アスファルト安定処理材

一 般 単 価 一 覧 表

特殊地区（富山特殊⑩）上市町

|        |
|--------|
| 引き渡し場所 |
| 現場渡し   |

| 単価コード | 名 称                  | 規 格                        | 単 位 | 単 価      |          |          |  |  |  | 機<br>集<br>計<br>材<br>コ<br>ー<br>ド |
|-------|----------------------|----------------------------|-----|----------|----------|----------|--|--|--|---------------------------------|
|       |                      |                            |     | 07 10 15 | 07 11 15 | 07 12 15 |  |  |  |                                 |
| T7150 | アスファルト安定処理材          | （アスファルト量 4%程度）             | t   | *非開示*    | *非開示*    | *非開示*    |  |  |  | 063                             |
| T7151 | アスファルト合材 再生材入り       | 粗粒度アスコン(20)                | t   | *非開示*    | *非開示*    | *非開示*    |  |  |  | 063                             |
| T7153 | アスファルト合材 再生材入り       | 密粒度アスコン(13)                | t   | *非開示*    | *非開示*    | *非開示*    |  |  |  | 063                             |
| T7162 | アスファルト合材 再生材入り       | 密粒度アスコン(13FA)              | t   | *非開示*    | *非開示*    | *非開示*    |  |  |  | 063                             |
| T7170 | アスファルト合材 再生材入り       | 密粒度アスコン(13FAp) スラグ入り       | t   | -----    | -----    | -----    |  |  |  | 063                             |
| T7168 | アスファルト合材             | 密粒度アスコン(13FA)改質材入り         | t   | 18700    | 18700    | 18700    |  |  |  | 063                             |
| T7156 | アスファルト合材             | 密粒度アスコン(13FH)改質材入り         | t   | 18300    | 18300    | 18300    |  |  |  | 063                             |
| T7161 | アスファルト合材 再生材入り       | 密粒度アスコン(20FA)              | t   | *非開示*    | *非開示*    | *非開示*    |  |  |  | 063                             |
| T7171 | アスファルト合材 再生材入り       | 密粒度アスコン(20FAp) スラグ入り       | t   | -----    | -----    | -----    |  |  |  | 063                             |
| T7169 | アスファルト合材             | 密粒度アスコン(20FA)改質材入り         | t   | 18500    | 18500    | 18500    |  |  |  | 063                             |
| T7165 | アスファルト合材             | 密粒度アスコン(20FH)              | t   | *非開示*    | *非開示*    | *非開示*    |  |  |  | 063                             |
| T7166 | アスファルト合材             | 密粒度アスコン(20FH)改質材入り         | t   | *非開示*    | *非開示*    | *非開示*    |  |  |  | 063                             |
| T7167 | アスファルト合材             | 細粒度アスコン( 5F)               | t   | *非開示*    | *非開示*    | *非開示*    |  |  |  | 063                             |
| T7164 | アスファルト合材 再生材入り       | 細粒度アスコン(13F)               | t   | *非開示*    | *非開示*    | *非開示*    |  |  |  | 063                             |
| T7157 | アスファルト合材             | 開粒度アスコン(13)                | t   | *非開示*    | *非開示*    | *非開示*    |  |  |  | 063                             |
|       |                      |                            |     |          |          |          |  |  |  |                                 |
| T7180 | アスファルト安定処理材（小口）      | （アスファルト量 4%程度）（100t未満）     | t   | *非開示*    | *非開示*    | *非開示*    |  |  |  | 063                             |
| T7181 | アスファルト合材 再生材入り（小口）   | 粗粒度アスコン(20）（100t未満）        | t   | *非開示*    | *非開示*    | *非開示*    |  |  |  | 063                             |
| T7182 | アスファルト合材 再生材入り（小口）   | 密粒度アスコン(13）（100t未満）        | t   | *非開示*    | *非開示*    | *非開示*    |  |  |  | 063                             |
| T7183 | アスファルト合材 再生材入り（小口）   | 密粒度アスコン(13FA）（100t未満）      | t   | *非開示*    | *非開示*    | *非開示*    |  |  |  | 063                             |
| T7184 | アスファルト合材（小口）         | 密粒度アスコン(13FA)改質材入り（100t未満） | t   | 19700    | 19700    | 19700    |  |  |  | 063                             |
| T7185 | アスファルト合材（小口）         | 密粒度アスコン(13FH)改質材入り（100t未満） | t   | 19300    | 19300    | 19300    |  |  |  | 063                             |
| T7186 | アスファルト合材 再生材入り（小口）   | 密粒度アスコン(20FA）（100t未満）      | t   | *非開示*    | *非開示*    | *非開示*    |  |  |  | 063                             |
| T7187 | アスファルト合材（小口）         | 密粒度アスコン(20FA)改質材入り（100t未満） | t   | 19500    | 19500    | 19500    |  |  |  | 063                             |
| T7188 | アスファルト合材（小口）         | 密粒度アスコン(20FH)改質材入り（100t未満） | t   | *非開示*    | *非開示*    | *非開示*    |  |  |  | 063                             |
| T7189 | アスファルト合材（小口）         | 開粒度アスコン(13）（100t未満）        | t   | *非開示*    | *非開示*    | *非開示*    |  |  |  | 063                             |
|       |                      |                            |     |          |          |          |  |  |  |                                 |
|       | 略称の意味は以下のとおり。        |                            |     |          |          |          |  |  |  |                                 |
|       | F・・・フィラー（合材用石粉）を多く使用 |                            |     |          |          |          |  |  |  |                                 |
|       | A・・・富山・石川県型合材        |                            |     |          |          |          |  |  |  |                                 |

## 一般単価一覧表

|        |
|--------|
| 引き渡し場所 |
| 現場渡し   |

[illegible]

# 一般單価一覽表

|        |
|--------|
| 引き渡し場所 |
| 現場渡し   |

[illegible]

(1)遠心力鉄筋コンクリート管（ヒューム管）

一 般 単 価 一 覧 表

全地区単価

| 引き渡し場所 |
|--------|
| 現場渡し   |

| 単価コード | 名 称            | 規 格                 | 単 位 | 単 価      |          |          |  |  |  | 機<br>集<br>計<br>材<br>コ<br>ー<br>ド |
|-------|----------------|---------------------|-----|----------|----------|----------|--|--|--|---------------------------------|
|       |                |                     |     | 07 10 15 | 07 11 15 | 07 12 15 |  |  |  |                                 |
| T0033 | ヒューム管 B型 外圧 1種 | 400× 35－2.43（ゴム輪共）  | 本   | *非開示*    | *非開示*    | *非開示*    |  |  |  | 001                             |
| T0034 | ヒューム管 B型 外圧 1種 | 450× 38－2.43（ゴム輪共）  | 本   | *非開示*    | *非開示*    | *非開示*    |  |  |  | 001                             |
| T0035 | ヒューム管 B型 外圧 1種 | 500× 42－2.43（ゴム輪共）  | 本   | *非開示*    | *非開示*    | *非開示*    |  |  |  | 001                             |
| T0036 | ヒューム管 B型 外圧 1種 | 600× 50－2.43（ゴム輪共）  | 本   | *非開示*    | *非開示*    | *非開示*    |  |  |  | 001                             |
| T0037 | ヒューム管 B型 外圧 1種 | 700× 58－2.43（ゴム輪共）  | 本   | *非開示*    | *非開示*    | *非開示*    |  |  |  | 001                             |
| T0038 | ヒューム管 B型 外圧 1種 | 800× 66－2.43（ゴム輪共）  | 本   | *非開示*    | *非開示*    | *非開示*    |  |  |  | 001                             |
| T0039 | ヒューム管 B型 外圧 1種 | 900× 75－2.43（ゴム輪共）  | 本   | *非開示*    | *非開示*    | *非開示*    |  |  |  | 001                             |
| T0040 | ヒューム管 B型 外圧 1種 | 1000× 82－2.43（ゴム輪共） | 本   | *非開示*    | *非開示*    | *非開示*    |  |  |  | 001                             |
| T0041 | ヒューム管 B型 外圧 1種 | 1100× 88－2.43（ゴム輪共） | 本   | *非開示*    | *非開示*    | *非開示*    |  |  |  | 001                             |
| T0042 | ヒューム管 B型 外圧 1種 | 1200× 95－2.43（ゴム輪共） | 本   | *非開示*    | *非開示*    | *非開示*    |  |  |  | 001                             |
| T0043 | ヒューム管 B型 外圧 1種 | 1350×103－2.43（ゴム輪共） | 本   | *非開示*    | *非開示*    | *非開示*    |  |  |  | 001                             |
| T0172 | ヒューム管 B形外圧管 2種 | 400× 35－2.43（ゴム輪共）  | 本   | *非開示*    | *非開示*    | *非開示*    |  |  |  | 001                             |
| T0173 | ヒューム管 B形外圧管 2種 | 450× 38－2.43（ゴム輪共）  | 本   | *非開示*    | *非開示*    | *非開示*    |  |  |  | 001                             |
| T0174 | ヒューム管 B形外圧管 2種 | 500× 42－2.43（ゴム輪共）  | 本   | *非開示*    | *非開示*    | *非開示*    |  |  |  | 001                             |
| T0175 | ヒューム管 B形外圧管 2種 | 600× 50－2.43（ゴム輪共）  | 本   | *非開示*    | *非開示*    | *非開示*    |  |  |  | 001                             |
| T0176 | ヒューム管 B形外圧管 2種 | 700× 58－2.43（ゴム輪共）  | 本   | *非開示*    | *非開示*    | *非開示*    |  |  |  | 001                             |
| T0177 | ヒューム管 B形外圧管 2種 | 800× 66－2.43（ゴム輪共）  | 本   | *非開示*    | *非開示*    | *非開示*    |  |  |  | 001                             |
| T0178 | ヒューム管 B形外圧管 2種 | 900× 75－2.43（ゴム輪共）  | 本   | *非開示*    | *非開示*    | *非開示*    |  |  |  | 001                             |
| T0179 | ヒューム管 B形外圧管 2種 | 1000× 82－2.43（ゴム輪共） | 本   | *非開示*    | *非開示*    | *非開示*    |  |  |  | 001                             |
| T0180 | ヒューム管 B形外圧管 2種 | 1100× 88－2.43（ゴム輪共） | 本   | *非開示*    | *非開示*    | *非開示*    |  |  |  | 001                             |
| T0181 | ヒューム管 B形外圧管 2種 | 1200× 95－2.43（ゴム輪共） | 本   | *非開示*    | *非開示*    | *非開示*    |  |  |  | 001                             |
| T0182 | ヒューム管 B形外圧管 2種 | 1350×103－2.43（ゴム輪共） | 本   | *非開示*    | *非開示*    | *非開示*    |  |  |  | 001                             |
|       |                |                     |     |          |          |          |  |  |  |                                 |
|       |                |                     |     |          |          |          |  |  |  |                                 |
|       |                |                     |     |          |          |          |  |  |  |                                 |
|       |                |                     |     |          |          |          |  |  |  |                                 |
|       |                |                     |     |          |          |          |  |  |  |                                 |
|       |                |                     |     |          |          |          |  |  |  |                                 |
|       |                |                     |     |          |          |          |  |  |  |                                 |
|       |                |                     |     |          |          |          |  |  |  |                                 |
|       |                |                     |     |          |          |          |  |  |  |                                 |
|       |                |                     |     |          |          |          |  |  |  |                                 |

(2) 鋼管

一般単価一覧表

全地区単価

|        |
|--------|
| 引き渡し場所 |
| 現場渡し   |

| 単価コード | 名 称              | 規 格                      | 単 位 | 単 価      |          |          |  |  |  | 機労材<br>集 計<br>コード |
|-------|------------------|--------------------------|-----|----------|----------|----------|--|--|--|-------------------|
|       |                  |                          |     | 07 10 15 | 07 11 15 | 07 12 15 |  |  |  |                   |
| T0624 | 配管用炭素鋼管          | 15A 黒ネジ無 (ソケット無)         | 本   | *非開示*    | *非開示*    | *非開示*    |  |  |  | 007               |
| T0625 | 配管用炭素鋼管          | 20A 黒ネジ無 (ソケット無)         | 本   | *非開示*    | *非開示*    | *非開示*    |  |  |  | 007               |
| T0626 | 配管用炭素鋼管          | 25A 黒ネジ無 (ソケット無)         | 本   | *非開示*    | *非開示*    | *非開示*    |  |  |  | 007               |
| T0627 | 配管用炭素鋼管          | 32A 黒ネジ無 (ソケット無)         | 本   | *非開示*    | *非開示*    | *非開示*    |  |  |  | 007               |
| T0628 | 配管用炭素鋼管          | 40A 黒ネジ無 (ソケット無)         | 本   | *非開示*    | *非開示*    | *非開示*    |  |  |  | 007               |
| T0629 | 配管用炭素鋼管          | 50A 黒ネジ無 (ソケット無)         | 本   | *非開示*    | *非開示*    | *非開示*    |  |  |  | 007               |
| T0630 | 配管用炭素鋼管          | 65A 黒ネジ無 (ソケット無)         | 本   | *非開示*    | *非開示*    | *非開示*    |  |  |  | 007               |
| T0631 | 配管用炭素鋼管          | 80A 黒ネジ無 (ソケット無)         | 本   | *非開示*    | *非開示*    | *非開示*    |  |  |  | 007               |
| T0632 | 配管用炭素鋼管          | 90A 黒ネジ無 (ソケット無)         | 本   | *非開示*    | *非開示*    | *非開示*    |  |  |  | 007               |
| T0633 | 配管用炭素鋼管          | 100A 黒ネジ無 (ソケット無)        | 本   | 15100    | 15100    | 15100    |  |  |  | 007               |
| T0633 | 配管用炭素鋼管          | 100A 黒ネジ無 (ソケット無)        | 本   | *非開示*    | *非開示*    | *非開示*    |  |  |  | 007               |
| T0634 | 配管用炭素鋼管 (SGP-MN) | 125A 黒ネジ無 (ソケット無)        | 本   | *非開示*    | *非開示*    | *非開示*    |  |  |  | 007               |
| T0635 | 配管用炭素鋼管 (SGP-MN) | 150A 黒ネジ無 (ソケット無)        | 本   | *非開示*    | *非開示*    | *非開示*    |  |  |  | 007               |
| T0649 | 配管用炭素鋼管          | 15A 白ネジ無 (ソケット無) L=4.0m  | 本   | *非開示*    | *非開示*    | *非開示*    |  |  |  | 007               |
| T0650 | 配管用炭素鋼管          | 20A 白ネジ無 (ソケット無) L=4.0m  | 本   | *非開示*    | *非開示*    | *非開示*    |  |  |  | 007               |
| T0651 | 配管用炭素鋼管          | 25A 白ネジ無 (ソケット無) L=4.0m  | 本   | *非開示*    | *非開示*    | *非開示*    |  |  |  | 007               |
| T0652 | 配管用炭素鋼管          | 32A 白ネジ無 (ソケット無) L=4.0m  | 本   | *非開示*    | *非開示*    | *非開示*    |  |  |  | 007               |
| T0653 | 配管用炭素鋼管          | 40A 白ネジ無 (ソケット無) L=4.0m  | 本   | *非開示*    | *非開示*    | *非開示*    |  |  |  | 007               |
| T0654 | 配管用炭素鋼管          | 50A 白ネジ無 (ソケット無) L=4.0m  | 本   | *非開示*    | *非開示*    | *非開示*    |  |  |  | 007               |
| T0655 | 配管用炭素鋼管          | 65A 白ネジ無 (ソケット無) L=4.0m  | 本   | *非開示*    | *非開示*    | *非開示*    |  |  |  | 007               |
| T0656 | 配管用炭素鋼管          | 80A 白ネジ無 (ソケット無) L=4.0m  | 本   | *非開示*    | *非開示*    | *非開示*    |  |  |  | 007               |
| T0658 | 配管用炭素鋼管          | 100A 白ネジ無 (ソケット無) L=4.0m | 本   | *非開示*    | *非開示*    | *非開示*    |  |  |  | 007               |
| T0659 | 配管用炭素鋼管 (SGP-MN) | 125A 白ネジ無 (ソケット無) L=5.5m | 本   | *非開示*    | *非開示*    | *非開示*    |  |  |  | 007               |
| T0660 | 配管用炭素鋼管 (SGP-MN) | 150A 白ネジ無 (ソケット無) L=5.5m | 本   | *非開示*    | *非開示*    | *非開示*    |  |  |  | 007               |
| T0673 | 配管用炭素鋼管          | 15A 白ネジ付 L=4.0m          | 本   | *非開示*    | *非開示*    | *非開示*    |  |  |  | 007               |
| T0674 | 配管用炭素鋼管          | 20A 白ネジ付 L=4.0m          | 本   | *非開示*    | *非開示*    | *非開示*    |  |  |  | 007               |
| T0675 | 配管用炭素鋼管          | 25A 白ネジ付 L=4.0m          | 本   | *非開示*    | *非開示*    | *非開示*    |  |  |  | 007               |
| T0676 | 配管用炭素鋼管          | 32A 白ネジ付 L=4.0m          | 本   | *非開示*    | *非開示*    | *非開示*    |  |  |  | 007               |
| T0677 | 配管用炭素鋼管          | 40A 白ネジ付 L=4.0m          | 本   | *非開示*    | *非開示*    | *非開示*    |  |  |  | 007               |
| T0678 | 配管用炭素鋼管          | 50A 白ネジ付 L=4.0m          | 本   | *非開示*    | *非開示*    | *非開示*    |  |  |  | 007               |
| T0679 | 配管用炭素鋼管          | 65A 白ネジ付 L=4.0m          | 本   | *非開示*    | *非開示*    | *非開示*    |  |  |  | 007               |

(2) 鋼管

一 般 単 価 一 覧 表

全地区単価

|        |
|--------|
| 引き渡し場所 |
| 現場渡し   |

| 単価コード | 名 称              | 規 格                   | 単 位 | 単 価      |          |          |  |  |  | 機労材<br>集 計<br>コード |
|-------|------------------|-----------------------|-----|----------|----------|----------|--|--|--|-------------------|
|       |                  |                       |     | 07 10 15 | 07 11 15 | 07 12 15 |  |  |  |                   |
| T0680 | 配管用炭素鋼管          | 80 A 白ネジ付 L=4. 0m     | 本   | *非開示*    | *非開示*    | *非開示*    |  |  |  | 007               |
| T0682 | 配管用炭素鋼管          | 100 A 白ネジ付 L=4. 0m    | 本   | *非開示*    | *非開示*    | *非開示*    |  |  |  | 007               |
| T0683 | 配管用炭素鋼管 (SGP-MN) | 125 A 白ネジ付 L=5. 5m    | 本   | *非開示*    | *非開示*    | *非開示*    |  |  |  | 007               |
| T0684 | 配管用炭素鋼管 (SGP-MN) | 150 A 白ネジ付 L=5. 5m    | 本   | *非開示*    | *非開示*    | *非開示*    |  |  |  | 007               |
| T0687 | 水道用亜鉛メッキ鋼管 ネジ付   | 15 A 長4. 00m          | 本   | *非開示*    | *非開示*    | *非開示*    |  |  |  | 007               |
| T0688 | 水道用亜鉛メッキ鋼管 ネジ付   | 20 A 長4. 00m          | 本   | *非開示*    | *非開示*    | *非開示*    |  |  |  | 007               |
| T0689 | 水道用亜鉛メッキ鋼管 ネジ付   | 25 A 長4. 00m          | 本   | *非開示*    | *非開示*    | *非開示*    |  |  |  | 007               |
| T0690 | 水道用亜鉛メッキ鋼管 ネジ付   | 32 A 長4. 00m          | 本   | *非開示*    | *非開示*    | *非開示*    |  |  |  | 007               |
| T0691 | 水道用亜鉛メッキ鋼管 ネジ付   | 40 A 長4. 00m          | 本   | *非開示*    | *非開示*    | *非開示*    |  |  |  | 007               |
| T0692 | 水道用亜鉛メッキ鋼管 ネジ付   | 50 A 長4. 00m          | 本   | *非開示*    | *非開示*    | *非開示*    |  |  |  | 007               |
| T0693 | 水道用亜鉛メッキ鋼管 ネジ付   | 65 A 長4. 00m          | 本   | *非開示*    | *非開示*    | *非開示*    |  |  |  | 007               |
| T0694 | 水道用亜鉛メッキ鋼管 ネジ付   | 80 A 長4. 00m          | 本   | *非開示*    | *非開示*    | *非開示*    |  |  |  | 007               |
| T0696 | 水道用亜鉛メッキ鋼管 ネジ付   | 100 A 長4. 00m         | 本   | *非開示*    | *非開示*    | *非開示*    |  |  |  | 007               |
| T0697 | 水道用亜鉛メッキ鋼管 ネジ付   | 125 A 長5. 50m         | 本   | *非開示*    | *非開示*    | *非開示*    |  |  |  | 007               |
| T0698 | 水道用亜鉛メッキ鋼管 ネジ付   | 150 A 長5. 50m         | 本   | *非開示*    | *非開示*    | *非開示*    |  |  |  | 007               |
|       |                  |                       |     |          |          |          |  |  |  |                   |
| TC691 | 鋳鉄製継手T字管 (塩ビ管用)  | φ 75× 75 (ゴム輪・離脱防止)   | 個   | 29100    | 29100    | 29100    |  |  |  | 007               |
| TC693 | 鋳鉄製継手T字管 (塩ビ管用)  | φ 100× 75 (ゴム輪・離脱防止)  | 個   | 38400    | 38400    | 38400    |  |  |  | 007               |
| TC695 | 鋳鉄製継手T字管 (塩ビ管用)  | φ 125× 75 (ゴム輪・離脱防止)  | 個   | 46300    | 46300    | 46300    |  |  |  | 007               |
| TC696 | 鋳鉄製継手T字管 (塩ビ管用)  | φ 125× 100 (ゴム輪・離脱防止) | 個   | 53800    | 53800    | 53800    |  |  |  | 007               |
|       |                  |                       |     |          |          |          |  |  |  |                   |
| TC698 | 鋳鉄製離脱防止金具 (塩ビ管用) | φ 50                  | 個   | 6270     | 6270     | 6270     |  |  |  | 007               |
| TC699 | 鋳鉄製離脱防止金具 (塩ビ管用) | φ 75                  | 個   | 6990     | 6990     | 6990     |  |  |  | 007               |
| TC700 | 鋳鉄製離脱防止金具 (塩ビ管用) | φ 100                 | 個   | 7980     | 7980     | 7980     |  |  |  | 007               |
| TC701 | 鋳鉄製離脱防止金具 (塩ビ管用) | φ 125                 | 個   | 12800    | 12800    | 12800    |  |  |  | 007               |
| TC793 | 鋳鉄製離脱防止金具 (塩ビ管用) | φ 150                 | 個   | 13300    | 13300    | 13300    |  |  |  | 007               |
| TC794 | 鋳鉄製離脱防止金具 (塩ビ管用) | φ 200                 | 個   | 30400    | 30400    | 30400    |  |  |  | 007               |
| TC795 | 鋳鉄製離脱防止金具 (塩ビ管用) | φ 250                 | 個   | 80500    | 80500    | 80500    |  |  |  | 007               |
| TC796 | 鋳鉄製離脱防止金具 (塩ビ管用) | φ 300                 | 個   | 107000   | 107000   | 107000   |  |  |  | 007               |
|       |                  |                       |     |          |          |          |  |  |  |                   |

(3) コルゲートパイプ・パッキング等

一 般 単 価 一 覧 表

全地区単価

|        |
|--------|
| 引き渡し場所 |
| 現場渡し   |

| 単価コード | 名 称            | 規 格                | 単 位 | 単 価      |          |          |  |  |  | 機<br>集<br>計<br>材<br>コ<br>ー<br>ド |
|-------|----------------|--------------------|-----|----------|----------|----------|--|--|--|---------------------------------|
|       |                |                    |     | 07 10 15 | 07 11 15 | 07 12 15 |  |  |  |                                 |
| T1661 | コルゲートパイプ 円形 1形 | 径 400 厚1.6mm SCP1R | m   | *非開示*    | *非開示*    | *非開示*    |  |  |  | 009                             |
| T1662 | コルゲートパイプ 円形 1形 | 径 400 厚2.0mm SCP1R | m   | *非開示*    | *非開示*    | *非開示*    |  |  |  | 009                             |
| T1663 | コルゲートパイプ 円形 1形 | 径 400 厚2.7mm SCP1R | m   | *非開示*    | *非開示*    | *非開示*    |  |  |  | 009                             |
| T1671 | コルゲートパイプ 円形 1形 | 径 500 厚1.6mm SCP1R | m   | *非開示*    | *非開示*    | *非開示*    |  |  |  | 009                             |
| T1672 | コルゲートパイプ 円形 1形 | 径 500 厚2.0mm SCP1R | m   | *非開示*    | *非開示*    | *非開示*    |  |  |  | 009                             |
| T1673 | コルゲートパイプ 円形 1形 | 径 500 厚2.7mm SCP1R | m   | *非開示*    | *非開示*    | *非開示*    |  |  |  | 009                             |
| T1676 | コルゲートパイプ 円形 1形 | 径 600 厚1.6mm SCP1R | m   | *非開示*    | *非開示*    | *非開示*    |  |  |  | 009                             |
| T1677 | コルゲートパイプ 円形 1形 | 径 600 厚2.0mm SCP1R | m   | *非開示*    | *非開示*    | *非開示*    |  |  |  | 009                             |
| T1678 | コルゲートパイプ 円形 1形 | 径 600 厚2.7mm SCP1R | m   | *非開示*    | *非開示*    | *非開示*    |  |  |  | 009                             |
| T1679 | コルゲートパイプ 円形 1形 | 径 600 厚3.2mm SCP1R | m   | *非開示*    | *非開示*    | *非開示*    |  |  |  | 009                             |
| T1680 | コルゲートパイプ 円形 1形 | 径 600 厚4.0mm SCP1R | m   | *非開示*    | *非開示*    | *非開示*    |  |  |  | 009                             |
| T1686 | コルゲートパイプ 円形 1形 | 径 800 厚1.6mm SCP1R | m   | *非開示*    | *非開示*    | *非開示*    |  |  |  | 009                             |
| T1687 | コルゲートパイプ 円形 1形 | 径 800 厚2.0mm SCP1R | m   | *非開示*    | *非開示*    | *非開示*    |  |  |  | 009                             |
| T1688 | コルゲートパイプ 円形 1形 | 径 800 厚2.7mm SCP1R | m   | *非開示*    | *非開示*    | *非開示*    |  |  |  | 009                             |
| T1689 | コルゲートパイプ 円形 1形 | 径 800 厚3.2mm SCP1R | m   | *非開示*    | *非開示*    | *非開示*    |  |  |  | 009                             |
| T1690 | コルゲートパイプ 円形 1形 | 径 800 厚4.0mm SCP1R | m   | *非開示*    | *非開示*    | *非開示*    |  |  |  | 009                             |
| T1696 | コルゲートパイプ 円形 1形 | 径1000 厚1.6mm SCP1R | m   | *非開示*    | *非開示*    | *非開示*    |  |  |  | 009                             |
| T1697 | コルゲートパイプ 円形 1形 | 径1000 厚2.0mm SCP1R | m   | *非開示*    | *非開示*    | *非開示*    |  |  |  | 009                             |
| T1698 | コルゲートパイプ 円形 1形 | 径1000 厚2.7mm SCP1R | m   | *非開示*    | *非開示*    | *非開示*    |  |  |  | 009                             |
| T1699 | コルゲートパイプ 円形 1形 | 径1000 厚3.2mm SCP1R | m   | *非開示*    | *非開示*    | *非開示*    |  |  |  | 009                             |
| T1700 | コルゲートパイプ 円形 1形 | 径1000 厚4.0mm SCP1R | m   | *非開示*    | *非開示*    | *非開示*    |  |  |  | 009                             |
| T1702 | コルゲートパイプ 円形 1形 | 径1200 厚2.0mm SCP1R | m   | *非開示*    | *非開示*    | *非開示*    |  |  |  | 009                             |
| T1703 | コルゲートパイプ 円形 1形 | 径1200 厚2.7mm SCP1R | m   | *非開示*    | *非開示*    | *非開示*    |  |  |  | 009                             |
| T1704 | コルゲートパイプ 円形 1形 | 径1200 厚3.2mm SCP1R | m   | *非開示*    | *非開示*    | *非開示*    |  |  |  | 009                             |
| T1705 | コルゲートパイプ 円形 1形 | 径1200 厚4.0mm SCP1R | m   | *非開示*    | *非開示*    | *非開示*    |  |  |  | 009                             |
| T1707 | コルゲートパイプ 円形 1形 | 径1350 厚2.0mm SCP1R | m   | *非開示*    | *非開示*    | *非開示*    |  |  |  | 009                             |
| T1708 | コルゲートパイプ 円形 1形 | 径1350 厚2.7mm SCP1R | m   | *非開示*    | *非開示*    | *非開示*    |  |  |  | 009                             |
| T1709 | コルゲートパイプ 円形 1形 | 径1350 厚3.2mm SCP1R | m   | *非開示*    | *非開示*    | *非開示*    |  |  |  | 009                             |
| T1710 | コルゲートパイプ 円形 1形 | 径1350 厚4.0mm SCP1R | m   | *非開示*    | *非開示*    | *非開示*    |  |  |  | 009                             |
| T1713 | コルゲートパイプ 円形 1形 | 径1500 厚2.7mm SCP1R | m   | *非開示*    | *非開示*    | *非開示*    |  |  |  | 009                             |

(3) コルゲートパイプ・パッキング等

一 般 単 価 一 覧 表

全地区単価

|        |
|--------|
| 引き渡し場所 |
| 現場渡し   |

| 単価コード | 名 称            | 規 格                | 単 位 | 単 価      |          |          |  |  |  | 機労材<br>集 計<br>コード |
|-------|----------------|--------------------|-----|----------|----------|----------|--|--|--|-------------------|
|       |                |                    |     | 07 10 15 | 07 11 15 | 07 12 15 |  |  |  |                   |
| T1714 | コルゲートパイプ 円形 1形 | 径1500 厚3.2mm SCP1R | m   | *非開示*    | *非開示*    | *非開示*    |  |  |  | 009               |
| T1715 | コルゲートパイプ 円形 1形 | 径1500 厚4.0mm SCP1R | m   | *非開示*    | *非開示*    | *非開示*    |  |  |  | 009               |
| T1718 | コルゲートパイプ 円形 1形 | 径1650 厚2.7mm SCP1R | m   | *非開示*    | *非開示*    | *非開示*    |  |  |  | 009               |
| T1719 | コルゲートパイプ 円形 1形 | 径1650 厚3.2mm SCP1R | m   | *非開示*    | *非開示*    | *非開示*    |  |  |  | 009               |
| T1720 | コルゲートパイプ 円形 1形 | 径1650 厚4.0mm SCP1R | m   | *非開示*    | *非開示*    | *非開示*    |  |  |  | 009               |
| T1724 | コルゲートパイプ 円形 1形 | 径1800 厚3.2mm SCP1R | m   | *非開示*    | *非開示*    | *非開示*    |  |  |  | 009               |
| T1725 | コルゲートパイプ 円形 1形 | 径1800 厚4.0mm SCP1R | m   | *非開示*    | *非開示*    | *非開示*    |  |  |  | 009               |
| T1728 | コルゲートパイプ 円形 2形 | 径1500 厚2.7mm SCP2R | m   | *非開示*    | *非開示*    | *非開示*    |  |  |  | 009               |
| T1729 | コルゲートパイプ 円形 2形 | 径1500 厚3.2mm SCP2R | m   | *非開示*    | *非開示*    | *非開示*    |  |  |  | 009               |
| T1730 | コルゲートパイプ 円形 2形 | 径1500 厚4.0mm SCP2R | m   | *非開示*    | *非開示*    | *非開示*    |  |  |  | 009               |
| T1731 | コルゲートパイプ 円形 2形 | 径1500 厚4.5mm SCP2R | m   | *非開示*    | *非開示*    | *非開示*    |  |  |  | 009               |
| T1732 | コルゲートパイプ 円形 2形 | 径1500 厚5.3mm SCP2R | m   | *非開示*    | *非開示*    | *非開示*    |  |  |  | 009               |
| T1733 | コルゲートパイプ 円形 2形 | 径1500 厚6.0mm SCP2R | m   | *非開示*    | *非開示*    | *非開示*    |  |  |  | 009               |
| T1734 | コルゲートパイプ 円形 2形 | 径1500 厚7.0mm SCP2R | m   | *非開示*    | *非開示*    | *非開示*    |  |  |  | 009               |
| T1735 | コルゲートパイプ 円形 2形 | 径1750 厚2.7mm SCP2R | m   | *非開示*    | *非開示*    | *非開示*    |  |  |  | 009               |
| T1736 | コルゲートパイプ 円形 2形 | 径1750 厚3.2mm SCP2R | m   | *非開示*    | *非開示*    | *非開示*    |  |  |  | 009               |
| T1737 | コルゲートパイプ 円形 2形 | 径1750 厚4.0mm SCP2R | m   | *非開示*    | *非開示*    | *非開示*    |  |  |  | 009               |
| T1738 | コルゲートパイプ 円形 2形 | 径1750 厚4.5mm SCP2R | m   | *非開示*    | *非開示*    | *非開示*    |  |  |  | 009               |
| T1739 | コルゲートパイプ 円形 2形 | 径1750 厚5.3mm SCP2R | m   | *非開示*    | *非開示*    | *非開示*    |  |  |  | 009               |
| T1740 | コルゲートパイプ 円形 2形 | 径1750 厚6.0mm SCP2R | m   | *非開示*    | *非開示*    | *非開示*    |  |  |  | 009               |
| T1741 | コルゲートパイプ 円形 2形 | 径1750 厚7.0mm SCP2R | m   | *非開示*    | *非開示*    | *非開示*    |  |  |  | 009               |
| T1742 | コルゲートパイプ 円形 2形 | 径2000 厚2.7mm SCP2R | m   | *非開示*    | *非開示*    | *非開示*    |  |  |  | 009               |
| T1743 | コルゲートパイプ 円形 2形 | 径2000 厚3.2mm SCP2R | m   | *非開示*    | *非開示*    | *非開示*    |  |  |  | 009               |
| T1744 | コルゲートパイプ 円形 2形 | 径2000 厚4.0mm SCP2R | m   | *非開示*    | *非開示*    | *非開示*    |  |  |  | 009               |
| T1745 | コルゲートパイプ 円形 2形 | 径2000 厚4.5mm SCP2R | m   | *非開示*    | *非開示*    | *非開示*    |  |  |  | 009               |
| T1746 | コルゲートパイプ 円形 2形 | 径2000 厚5.3mm SCP2R | m   | *非開示*    | *非開示*    | *非開示*    |  |  |  | 009               |
| T1747 | コルゲートパイプ 円形 2形 | 径2000 厚6.0mm SCP2R | m   | *非開示*    | *非開示*    | *非開示*    |  |  |  | 009               |
| T1748 | コルゲートパイプ 円形 2形 | 径2000 厚7.0mm SCP2R | m   | *非開示*    | *非開示*    | *非開示*    |  |  |  | 009               |
| T1749 | コルゲートパイプ 円形 2形 | 径2500 厚2.7mm SCP2R | m   | *非開示*    | *非開示*    | *非開示*    |  |  |  | 009               |
| T1750 | コルゲートパイプ 円形 2形 | 径2500 厚3.2mm SCP2R | m   | *非開示*    | *非開示*    | *非開示*    |  |  |  | 009               |



(3) コルゲートパイプ・パッキング等

一 般 単 価 一 覧 表

全地区単価

|        |
|--------|
| 引き渡し場所 |
| 現場渡し   |

| 単価コード | 名 称            | 規 格                | 単 位 | 単 価      |          |          |  |  |  | 機<br>集<br>計<br>材<br>コ<br>ー<br>ド |
|-------|----------------|--------------------|-----|----------|----------|----------|--|--|--|---------------------------------|
|       |                |                    |     | 07 10 15 | 07 11 15 | 07 12 15 |  |  |  |                                 |
| T1751 | コルゲートパイプ 円形 2形 | 径2500 厚4.0mm SCP2R | m   | *非開示*    | *非開示*    | *非開示*    |  |  |  | 009                             |
| T1752 | コルゲートパイプ 円形 2形 | 径2500 厚4.5mm SCP2R | m   | *非開示*    | *非開示*    | *非開示*    |  |  |  | 009                             |
| T1753 | コルゲートパイプ 円形 2形 | 径2500 厚5.3mm SCP2R | m   | *非開示*    | *非開示*    | *非開示*    |  |  |  | 009                             |
| T1754 | コルゲートパイプ 円形 2形 | 径2500 厚6.0mm SCP2R | m   | *非開示*    | *非開示*    | *非開示*    |  |  |  | 009                             |
| T1755 | コルゲートパイプ 円形 2形 | 径2500 厚7.0mm SCP2R | m   | *非開示*    | *非開示*    | *非開示*    |  |  |  | 009                             |
| T1756 | コルゲートパイプ 円形 2形 | 径3000 厚2.7mm SCP2R | m   | *非開示*    | *非開示*    | *非開示*    |  |  |  | 009                             |
| T1757 | コルゲートパイプ 円形 2形 | 径3000 厚3.2mm SCP2R | m   | *非開示*    | *非開示*    | *非開示*    |  |  |  | 009                             |
| T1758 | コルゲートパイプ 円形 2形 | 径3000 厚4.0mm SCP2R | m   | *非開示*    | *非開示*    | *非開示*    |  |  |  | 009                             |
| T1759 | コルゲートパイプ 円形 2形 | 径3000 厚4.5mm SCP2R | m   | *非開示*    | *非開示*    | *非開示*    |  |  |  | 009                             |
| T1760 | コルゲートパイプ 円形 2形 | 径3000 厚5.3mm SCP2R | m   | *非開示*    | *非開示*    | *非開示*    |  |  |  | 009                             |
| T1761 | コルゲートパイプ 円形 2形 | 径3000 厚6.0mm SCP2R | m   | *非開示*    | *非開示*    | *非開示*    |  |  |  | 009                             |
| T1762 | コルゲートパイプ 円形 2形 | 径3000 厚7.0mm SCP2R | m   | *非開示*    | *非開示*    | *非開示*    |  |  |  | 009                             |
| T1763 | コルゲートパイプ 円形 2形 | 径3500 厚2.7mm SCP2R | m   | *非開示*    | *非開示*    | *非開示*    |  |  |  | 009                             |
| T1764 | コルゲートパイプ 円形 2形 | 径3500 厚3.2mm SCP2R | m   | *非開示*    | *非開示*    | *非開示*    |  |  |  | 009                             |
| T1765 | コルゲートパイプ 円形 2形 | 径3500 厚4.0mm SCP2R | m   | *非開示*    | *非開示*    | *非開示*    |  |  |  | 009                             |
| T1766 | コルゲートパイプ 円形 2形 | 径3500 厚4.5mm SCP2R | m   | *非開示*    | *非開示*    | *非開示*    |  |  |  | 009                             |
| T1767 | コルゲートパイプ 円形 2形 | 径3500 厚5.3mm SCP2R | m   | *非開示*    | *非開示*    | *非開示*    |  |  |  | 009                             |
| T1768 | コルゲートパイプ 円形 2形 | 径3500 厚6.0mm SCP2R | m   | *非開示*    | *非開示*    | *非開示*    |  |  |  | 009                             |
| T1769 | コルゲートパイプ 円形 2形 | 径3500 厚7.0mm SCP2R | m   | *非開示*    | *非開示*    | *非開示*    |  |  |  | 009                             |
| T1770 | コルゲートパイプ 円形 2形 | 径4000 厚2.7mm SCP2R | m   | *非開示*    | *非開示*    | *非開示*    |  |  |  | 009                             |
| T1771 | コルゲートパイプ 円形 2形 | 径4000 厚3.2mm SCP2R | m   | *非開示*    | *非開示*    | *非開示*    |  |  |  | 009                             |
| T1772 | コルゲートパイプ 円形 2形 | 径4000 厚4.0mm SCP2R | m   | *非開示*    | *非開示*    | *非開示*    |  |  |  | 009                             |
| T1773 | コルゲートパイプ 円形 2形 | 径4000 厚4.5mm SCP2R | m   | *非開示*    | *非開示*    | *非開示*    |  |  |  | 009                             |
| T1774 | コルゲートパイプ 円形 2形 | 径4000 厚5.3mm SCP2R | m   | *非開示*    | *非開示*    | *非開示*    |  |  |  | 009                             |
| T1775 | コルゲートパイプ 円形 2形 | 径4000 厚6.0mm SCP2R | m   | *非開示*    | *非開示*    | *非開示*    |  |  |  | 009                             |
| T1776 | コルゲートパイプ 円形 2形 | 径4000 厚7.0mm SCP2R | m   | *非開示*    | *非開示*    | *非開示*    |  |  |  | 009                             |
| T1777 | コルゲートパイプ 円形 2形 | 径4500 厚2.7mm SCP2R | m   | *非開示*    | *非開示*    | *非開示*    |  |  |  | 009                             |
| T1778 | コルゲートパイプ 円形 2形 | 径4500 厚3.2mm SCP2R | m   | *非開示*    | *非開示*    | *非開示*    |  |  |  | 009                             |
| T1779 | コルゲートパイプ 円形 2形 | 径4500 厚4.0mm SCP2R | m   | *非開示*    | *非開示*    | *非開示*    |  |  |  | 009                             |
| T1780 | コルゲートパイプ 円形 2形 | 径4500 厚4.5mm SCP2R | m   | *非開示*    | *非開示*    | *非開示*    |  |  |  | 009                             |

# 一般單価一覽表

|        |
|--------|
| 引き渡し場所 |
| 現場渡し   |

[illegible]

(4) コルゲートフリューム

一 般 単 価 一 覧 表

全地区単価

|        |
|--------|
| 引き渡し場所 |
| 現場渡し   |

| 単価コード | 名 称           | 規 格             | 単 位 | 単 価      |          |          |  |  |  | 機労材<br>集 計<br>コード |
|-------|---------------|-----------------|-----|----------|----------|----------|--|--|--|-------------------|
|       |               |                 |     | 07 10 15 | 07 11 15 | 07 12 15 |  |  |  |                   |
| T9900 | コルゲートフリューム A形 | 350× 350×1.6mm  | m   | *非開示*    | *非開示*    | *非開示*    |  |  |  | 009               |
| T9901 | コルゲートフリューム A形 | 400× 400×1.6mm  | m   | *非開示*    | *非開示*    | *非開示*    |  |  |  | 009               |
| T9902 | コルゲートフリューム A形 | 450× 450×1.6mm  | m   | *非開示*    | *非開示*    | *非開示*    |  |  |  | 009               |
| T9903 | コルゲートフリューム A形 | 500× 500×1.6mm  | m   | *非開示*    | *非開示*    | *非開示*    |  |  |  | 009               |
| T9904 | コルゲートフリューム A形 | 550× 550×1.6mm  | m   | *非開示*    | *非開示*    | *非開示*    |  |  |  | 009               |
| T9905 | コルゲートフリューム A形 | 600× 600×1.6mm  | m   | *非開示*    | *非開示*    | *非開示*    |  |  |  | 009               |
| T9906 | コルゲートフリューム A形 | 650× 650×1.6mm  | m   | *非開示*    | *非開示*    | *非開示*    |  |  |  | 009               |
| T9907 | コルゲートフリューム A形 | 700× 700×2.0mm  | m   | *非開示*    | *非開示*    | *非開示*    |  |  |  | 009               |
| T9908 | コルゲートフリューム A形 | 750× 750×2.7mm  | m   | *非開示*    | *非開示*    | *非開示*    |  |  |  | 009               |
|       |               |                 |     |          |          |          |  |  |  |                   |
| T9909 | コルゲートフリューム B形 | 800× 450×1.6mm  | m   | *非開示*    | *非開示*    | *非開示*    |  |  |  | 009               |
| T9910 | コルゲートフリューム B形 | 800× 750×1.6mm  | m   | *非開示*    | *非開示*    | *非開示*    |  |  |  | 009               |
| T9911 | コルゲートフリューム B形 | 900× 800×1.6mm  | m   | *非開示*    | *非開示*    | *非開示*    |  |  |  | 009               |
| T9912 | コルゲートフリューム B形 | 1000× 600×1.6mm | m   | *非開示*    | *非開示*    | *非開示*    |  |  |  | 009               |
| T9913 | コルゲートフリューム B形 | 1000× 850×1.6mm | m   | *非開示*    | *非開示*    | *非開示*    |  |  |  | 009               |
| T9914 | コルゲートフリューム B形 | 1100× 900×1.6mm | m   | *非開示*    | *非開示*    | *非開示*    |  |  |  | 009               |
| T9915 | コルゲートフリューム B形 | 1200× 700×1.6mm | m   | *非開示*    | *非開示*    | *非開示*    |  |  |  | 009               |
| T9916 | コルゲートフリューム B形 | 1200× 950×1.6mm | m   | *非開示*    | *非開示*    | *非開示*    |  |  |  | 009               |
| T9917 | コルゲートフリューム B形 | 1300×1000×1.6mm | m   | *非開示*    | *非開示*    | *非開示*    |  |  |  | 009               |
| T9918 | コルゲートフリューム B形 | 1400× 800×1.6mm | m   | *非開示*    | *非開示*    | *非開示*    |  |  |  | 009               |
| T9919 | コルゲートフリューム B形 | 1400×1050×2.0mm | m   | *非開示*    | *非開示*    | *非開示*    |  |  |  | 009               |
|       |               |                 |     |          |          |          |  |  |  |                   |
| T9920 | コルゲートフリューム C形 | 1500×1100×2.7mm | m   | *非開示*    | *非開示*    | *非開示*    |  |  |  | 009               |
| T9921 | コルゲートフリューム C形 | 1600×1150×2.7mm | m   | *非開示*    | *非開示*    | *非開示*    |  |  |  | 009               |
| T9923 | コルゲートフリューム C形 | 1800×1000×2.7mm | m   | *非開示*    | *非開示*    | *非開示*    |  |  |  | 009               |
| T9922 | コルゲートフリューム C形 | 1700×1200×3.2mm | m   | *非開示*    | *非開示*    | *非開示*    |  |  |  | 009               |
| T9924 | コルゲートフリューム C形 | 1800×1200×3.2mm | m   | *非開示*    | *非開示*    | *非開示*    |  |  |  | 009               |
| T9925 | コルゲートフリューム C形 | 1900×1200×3.2mm | m   | *非開示*    | *非開示*    | *非開示*    |  |  |  | 009               |
| T9926 | コルゲートフリューム C形 | 2000×1200×3.2mm | m   | *非開示*    | *非開示*    | *非開示*    |  |  |  | 009               |
| T9927 | コルゲートフリューム C形 | 2100×1200×3.2mm | m   | *非開示*    | *非開示*    | *非開示*    |  |  |  | 009               |

(4) コルゲートフリューム

一 般 単 価 一 覧 表

全地区単価

|        |
|--------|
| 引き渡し場所 |
| 現場渡し   |

| 単価コード | 名 称                | 規 格              | 単 位 | 単 価      |          |          |  |  |  | 機労材<br>集 計<br>コード |
|-------|--------------------|------------------|-----|----------|----------|----------|--|--|--|-------------------|
|       |                    |                  |     | 07 10 15 | 07 11 15 | 07 12 15 |  |  |  |                   |
| T9928 | コルゲートフリューム C形      | 2200×1200×3.2mm  | m   | *非開示*    | *非開示*    | *非開示*    |  |  |  | 009               |
| T9929 | コルゲートフリューム C形      | 2300×1200×3.2mm  | m   | *非開示*    | *非開示*    | *非開示*    |  |  |  | 009               |
| T9930 | コルゲートフリューム C形      | 2400×1400×4.0mm  | m   | *非開示*    | *非開示*    | *非開示*    |  |  |  | 009               |
| T9931 | コルゲートフリューム C形      | 2500×1400×4.0mm  | m   | *非開示*    | *非開示*    | *非開示*    |  |  |  | 009               |
| T9932 | コルゲートフリューム C形      | 2600×1400×4.0mm  | m   | *非開示*    | *非開示*    | *非開示*    |  |  |  | 009               |
|       |                    |                  |     |          |          |          |  |  |  |                   |
| T1899 | コルゲートフリューム D形      | 呼径 400mm 板厚1.6mm | m   | *非開示*    | *非開示*    | *非開示*    |  |  |  | 009               |
| T1900 | コルゲートフリューム D形      | 呼径 400mm 板厚2.0mm | m   | *非開示*    | *非開示*    | *非開示*    |  |  |  | 009               |
| T1901 | コルゲートフリューム D形      | 呼径 400mm 板厚2.7mm | m   | *非開示*    | *非開示*    | *非開示*    |  |  |  | 009               |
| T1904 | コルゲートフリューム D形      | 呼径 600mm 板厚1.6mm | m   | *非開示*    | *非開示*    | *非開示*    |  |  |  | 009               |
| T1905 | コルゲートフリューム D形      | 呼径 600mm 板厚2.0mm | m   | *非開示*    | *非開示*    | *非開示*    |  |  |  | 009               |
| T1906 | コルゲートフリューム D形      | 呼径 600mm 板厚2.7mm | m   | *非開示*    | *非開示*    | *非開示*    |  |  |  | 009               |
| T1907 | コルゲートフリューム D形      | 呼径 600mm 板厚3.2mm | m   | *非開示*    | *非開示*    | *非開示*    |  |  |  | 009               |
| T1908 | コルゲートフリューム D形      | 呼径 600mm 板厚4.0mm | m   | *非開示*    | *非開示*    | *非開示*    |  |  |  | 009               |
| T1909 | コルゲートフリューム D形      | 呼径 800mm 板厚1.6mm | m   | *非開示*    | *非開示*    | *非開示*    |  |  |  | 009               |
| T1910 | コルゲートフリューム D形      | 呼径 800mm 板厚2.0mm | m   | *非開示*    | *非開示*    | *非開示*    |  |  |  | 009               |
| T1911 | コルゲートフリューム D形      | 呼径 800mm 板厚2.7mm | m   | *非開示*    | *非開示*    | *非開示*    |  |  |  | 009               |
| T1912 | コルゲートフリューム D形      | 呼径 800mm 板厚3.2mm | m   | *非開示*    | *非開示*    | *非開示*    |  |  |  | 009               |
| T1913 | コルゲートフリューム D形      | 呼径 800mm 板厚4.0mm | m   | *非開示*    | *非開示*    | *非開示*    |  |  |  | 009               |
|       |                    |                  |     |          |          |          |  |  |  |                   |
| T8900 | コルゲートフリュームA形 パッキング | 350× 350mm       | m   | *非開示*    | *非開示*    | *非開示*    |  |  |  | 009               |
| T8901 | コルゲートフリュームA形 パッキング | 400× 400mm       | m   | *非開示*    | *非開示*    | *非開示*    |  |  |  | 009               |
| T8902 | コルゲートフリュームA形 パッキング | 500× 500mm       | m   | *非開示*    | *非開示*    | *非開示*    |  |  |  | 009               |
| T8903 | コルゲートフリュームA形 パッキング | 600× 600mm       | m   | *非開示*    | *非開示*    | *非開示*    |  |  |  | 009               |
| T8904 | コルゲートフリュームA形 パッキング | 700× 700mm       | m   | *非開示*    | *非開示*    | *非開示*    |  |  |  | 009               |
| T8905 | コルゲートフリュームB形 パッキング | 800× 750mm       | m   | *非開示*    | *非開示*    | *非開示*    |  |  |  | 009               |
| T8906 | コルゲートフリュームB形 パッキング | 900× 800mm       | m   | *非開示*    | *非開示*    | *非開示*    |  |  |  | 009               |
| T8907 | コルゲートフリュームB形 パッキング | 1000× 850mm      | m   | *非開示*    | *非開示*    | *非開示*    |  |  |  | 009               |
| T8908 | コルゲートフリュームA形 ストラット | 350× 350mm       | 本   | *非開示*    | *非開示*    | *非開示*    |  |  |  | 009               |
| T8909 | コルゲートフリュームA形 ストラット | 400× 400mm       | 本   | *非開示*    | *非開示*    | *非開示*    |  |  |  | 009               |

# 一般単価一覧表

全地区单価

|        |
|--------|
| 引き渡し場所 |
| 現場渡し   |

[illegible]

(5)硬質塩化ビニール管

一 般 単 価 一 覧 表

全地区単価

|        |
|--------|
| 引き渡し場所 |
| 現場渡し   |

| 単価コード | 名 称                   | 規 格                     | 単 位 | 単 価      |          |          |  |  |  | 機労材<br>集 計<br>コード |
|-------|-----------------------|-------------------------|-----|----------|----------|----------|--|--|--|-------------------|
|       |                       |                         |     | 07 10 15 | 07 11 15 | 07 12 15 |  |  |  |                   |
| T2222 | 硬質ポリ塩化ビニール管           | V P φ 13mm 4m／本         | 本   | *非開示*    | *非開示*    | *非開示*    |  |  |  | 012               |
| T2223 | 硬質ポリ塩化ビニール管           | V P φ 16mm 4m／本         | 本   | *非開示*    | *非開示*    | *非開示*    |  |  |  | 012               |
| T2224 | 硬質ポリ塩化ビニール管           | V P φ 20mm 4m／本         | 本   | *非開示*    | *非開示*    | *非開示*    |  |  |  | 012               |
| T2225 | 硬質ポリ塩化ビニール管           | V P φ 25mm 4m／本         | 本   | *非開示*    | *非開示*    | *非開示*    |  |  |  | 012               |
| T2226 | 硬質ポリ塩化ビニール管           | V P φ 30mm 4m／本         | 本   | *非開示*    | *非開示*    | *非開示*    |  |  |  | 012               |
| T2227 | 硬質ポリ塩化ビニール管           | V P φ 40mm 4m／本         | 本   | *非開示*    | *非開示*    | *非開示*    |  |  |  | 012               |
| T2228 | 硬質ポリ塩化ビニール管           | V P φ 50mm 4m／本         | 本   | *非開示*    | *非開示*    | *非開示*    |  |  |  | 012               |
| T2229 | 硬質ポリ塩化ビニール管           | V P φ 65mm 4m／本         | 本   | *非開示*    | *非開示*    | *非開示*    |  |  |  | 012               |
| T2230 | 硬質ポリ塩化ビニール管           | V P φ 75mm 4m／本         | 本   | *非開示*    | *非開示*    | *非開示*    |  |  |  | 012               |
| T2231 | 硬質ポリ塩化ビニール管           | V P φ 100mm 4m／本        | 本   | *非開示*    | *非開示*    | *非開示*    |  |  |  | 012               |
| T2232 | 硬質ポリ塩化ビニール管           | V P φ 125mm 4m／本        | 本   | *非開示*    | *非開示*    | *非開示*    |  |  |  | 012               |
| T2233 | 硬質ポリ塩化ビニール管           | V P φ 150mm 4m／本        | 本   | *非開示*    | *非開示*    | *非開示*    |  |  |  | 012               |
| T2234 | 硬質ポリ塩化ビニール管           | V P φ 200mm 4m／本        | 本   | *非開示*    | *非開示*    | *非開示*    |  |  |  | 012               |
| T2235 | 硬質ポリ塩化ビニール管           | V P φ 250mm 4m／本        | 本   | *非開示*    | *非開示*    | *非開示*    |  |  |  | 012               |
| T2236 | 硬質ポリ塩化ビニール管           | V P φ 300mm 4m／本        | 本   | *非開示*    | *非開示*    | *非開示*    |  |  |  | 012               |
| T2256 | 硬質ポリ塩化ビニール管 一般V P管    | 径 50mm 長4.00m T S片スリーブ  | 本   | *非開示*    | *非開示*    | *非開示*    |  |  |  | 012               |
| T2257 | 硬質ポリ塩化ビニール管 一般V P管    | 径 65mm 長4.00m T S片スリーブ  | 本   | *非開示*    | *非開示*    | *非開示*    |  |  |  | 012               |
| T2258 | 硬質ポリ塩化ビニール管 一般V P管    | 径 75mm 長4.00m T S片スリーブ  | 本   | *非開示*    | *非開示*    | *非開示*    |  |  |  | 012               |
| T2259 | 硬質ポリ塩化ビニール管 一般V P管    | 径 100mm 長4.00m T S片スリーブ | 本   | *非開示*    | *非開示*    | *非開示*    |  |  |  | 012               |
| T2260 | 硬質ポリ塩化ビニール管 一般V P管    | 径 125mm 長4.00m T S片スリーブ | 本   | *非開示*    | *非開示*    | *非開示*    |  |  |  | 012               |
| T2261 | 硬質ポリ塩化ビニール管 一般V P管    | 径 150mm 長4.00m T S片スリーブ | 本   | *非開示*    | *非開示*    | *非開示*    |  |  |  | 012               |
| T2262 | 硬質ポリ塩化ビニール管 一般V P管    | 径 200mm 長4.00m T S片スリーブ | 本   | *非開示*    | *非開示*    | *非開示*    |  |  |  | 012               |
| T2263 | 硬質ポリ塩化ビニール管 一般V P管    | 径 250mm 長4.00m T S片スリーブ | 本   | *非開示*    | *非開示*    | *非開示*    |  |  |  | 012               |
| T2264 | 硬質ポリ塩化ビニール管 一般V P管    | 径 300mm 長4.00m T S片スリーブ | 本   | *非開示*    | *非開示*    | *非開示*    |  |  |  | 012               |
| TR520 | 硬質ポリ塩化ビニール管 V P（一般流体用 | R R片受直管 径200mm 長5.0m    | 本   | 30300    | 30300    | 30300    |  |  |  | 012               |
| TR521 | 硬質ポリ塩化ビニール管 V P（一般流体用 | R R片受直管 径250mm 長5.0m    | 本   | 46500    | 46500    | 46500    |  |  |  | 012               |
| TR522 | 硬質ポリ塩化ビニール管 V P（一般流体用 | R R片受直管 径300mm 長5.0m    | 本   | 66500    | 66500    | 66500    |  |  |  | 012               |
| T2239 | 硬質ポリ塩化ビニール管 薄肉管V U    | 径 40mm L= 4m スリーブ無      | 本   | *非開示*    | *非開示*    | *非開示*    |  |  |  | 012               |
| T2240 | 硬質ポリ塩化ビニール管 薄肉管V U    | 径 50mm L= 4m スリーブ無      | 本   | *非開示*    | *非開示*    | *非開示*    |  |  |  | 012               |
| T2241 | 硬質ポリ塩化ビニール管 薄肉管V U    | 径 65mm L= 4m スリーブ無      | 本   | *非開示*    | *非開示*    | *非開示*    |  |  |  | 012               |

(5)硬質塩化ビニール管

一 般 単 価 一 覧 表

全地区単価

|        |
|--------|
| 引き渡し場所 |
| 現場渡し   |

| 単価コード | 名 称                | 規 格                     | 単 位 | 単 価      |          |          |  |  |  | 機<br>集<br>計<br>コ<br>ー<br>ド |
|-------|--------------------|-------------------------|-----|----------|----------|----------|--|--|--|----------------------------|
|       |                    |                         |     | 07 10 15 | 07 11 15 | 07 12 15 |  |  |  |                            |
| T2242 | 硬質ポリ塩化ビニール管 薄肉管V U | 径 75mm L= 4m スリーブ無      | 本   | *非開示*    | *非開示*    | *非開示*    |  |  |  | 012                        |
| T2243 | 硬質ポリ塩化ビニール管 薄肉管V U | 径 100mm L= 4m スリーブ無     | 本   | *非開示*    | *非開示*    | *非開示*    |  |  |  | 012                        |
| T2244 | 硬質ポリ塩化ビニール管 薄肉管V U | 径 125mm L= 4m スリーブ無     | 本   | *非開示*    | *非開示*    | *非開示*    |  |  |  | 012                        |
| T2245 | 硬質ポリ塩化ビニール管 薄肉管V U | 径 150mm L= 4m スリーブ無     | 本   | *非開示*    | *非開示*    | *非開示*    |  |  |  | 012                        |
| T2246 | 硬質ポリ塩化ビニール管 薄肉管V U | 径 200mm L= 4m スリーブ無     | 本   | *非開示*    | *非開示*    | *非開示*    |  |  |  | 012                        |
| T2247 | 硬質ポリ塩化ビニール管 薄肉管V U | 径 250mm L= 4m スリーブ無     | 本   | *非開示*    | *非開示*    | *非開示*    |  |  |  | 012                        |
| T2248 | 硬質ポリ塩化ビニール管 薄肉管V U | 径 300mm L= 4m スリーブ無     | 本   | *非開示*    | *非開示*    | *非開示*    |  |  |  | 012                        |
| T2249 | 硬質ポリ塩化ビニール管 薄肉管V U | 径 350mm L= 4m スリーブ無     | 本   | *非開示*    | *非開示*    | *非開示*    |  |  |  | 012                        |
| T2250 | 硬質ポリ塩化ビニール管 薄肉管V U | 径 400mm L= 4m スリーブ無     | 本   | *非開示*    | *非開示*    | *非開示*    |  |  |  | 012                        |
| T2251 | 硬質ポリ塩化ビニール管 薄肉管V U | 径 450mm L= 4m スリーブ無     | 本   | *非開示*    | *非開示*    | *非開示*    |  |  |  | 012                        |
| T2252 | 硬質ポリ塩化ビニール管 薄肉管V U | 径 500mm L= 4m スリーブ無     | 本   | *非開示*    | *非開示*    | *非開示*    |  |  |  | 012                        |
| T2253 | 硬質ポリ塩化ビニール管 薄肉管V U | 径 600mm L= 4m スリーブ無     | 本   | *非開示*    | *非開示*    | *非開示*    |  |  |  | 012                        |
| T2267 | 硬質ポリ塩化ビニール管 薄肉管V U | 径 50mm 長4.00m T S片スリーブ  | 本   | *非開示*    | *非開示*    | *非開示*    |  |  |  | 012                        |
| T2268 | 硬質ポリ塩化ビニール管 薄肉管V U | 径 65mm 長4.00m T S片スリーブ  | 本   | *非開示*    | *非開示*    | *非開示*    |  |  |  | 012                        |
| T2269 | 硬質ポリ塩化ビニール管 薄肉管V U | 径 75mm 長4.00m T S片スリーブ  | 本   | *非開示*    | *非開示*    | *非開示*    |  |  |  | 012                        |
| T2270 | 硬質ポリ塩化ビニール管 薄肉管V U | 径 100mm 長4.00m T S片スリーブ | 本   | *非開示*    | *非開示*    | *非開示*    |  |  |  | 012                        |
| T2271 | 硬質ポリ塩化ビニール管 薄肉管V U | 径 125mm 長4.00m T S片スリーブ | 本   | *非開示*    | *非開示*    | *非開示*    |  |  |  | 012                        |
| T2272 | 硬質ポリ塩化ビニール管 薄肉管V U | 径 150mm 長4.00m T S片スリーブ | 本   | *非開示*    | *非開示*    | *非開示*    |  |  |  | 012                        |
| T2273 | 硬質ポリ塩化ビニール管 薄肉管V U | 径 200mm 長4.00m T S片スリーブ | 本   | *非開示*    | *非開示*    | *非開示*    |  |  |  | 012                        |
| T2274 | 硬質ポリ塩化ビニール管 薄肉管V U | 径 250mm 長4.00m T S片スリーブ | 本   | *非開示*    | *非開示*    | *非開示*    |  |  |  | 012                        |
| T2275 | 硬質ポリ塩化ビニール管 薄肉管V U | 径 300mm 長4.00m T S片スリーブ | 本   | *非開示*    | *非開示*    | *非開示*    |  |  |  | 012                        |
| T2276 | 硬質ポリ塩化ビニール管 薄肉管V U | 径 350mm 長4.00m T S片スリーブ | 本   | *非開示*    | *非開示*    | *非開示*    |  |  |  | 012                        |
| T2277 | 硬質ポリ塩化ビニール管 薄肉管V U | 径 400mm 長4.00m T S片スリーブ | 本   | *非開示*    | *非開示*    | *非開示*    |  |  |  | 012                        |
| T2278 | 硬質ポリ塩化ビニール管 薄肉管V U | 径 450mm 長4.00m T S片スリーブ | 本   | *非開示*    | *非開示*    | *非開示*    |  |  |  | 012                        |
| T2279 | 硬質ポリ塩化ビニール管 薄肉管V U | 径 500mm 長4.00m T S片スリーブ | 本   | *非開示*    | *非開示*    | *非開示*    |  |  |  | 012                        |
| T2280 | 硬質ポリ塩化ビニール管 薄肉管V U | 径 600mm 長4.00m T S片スリーブ | 本   | *非開示*    | *非開示*    | *非開示*    |  |  |  | 012                        |
| T2403 | 硬質ポリ塩化ビニール有孔管 V U管 | 径 50mm 長4.00m           | 本   | *非開示*    | *非開示*    | *非開示*    |  |  |  | 012                        |
| T2404 | 硬質ポリ塩化ビニール有孔管 V U管 | 径 65mm 長4.00m           | 本   | *非開示*    | *非開示*    | *非開示*    |  |  |  | 012                        |
| T2405 | 硬質ポリ塩化ビニール有孔管 V U管 | 径 75mm 長4.00m           | 本   | *非開示*    | *非開示*    | *非開示*    |  |  |  | 012                        |
| T2406 | 硬質ポリ塩化ビニール有孔管 V U管 | 径100mm 長4.00m           | 本   | *非開示*    | *非開示*    | *非開示*    |  |  |  | 012                        |

(5)硬質塩化ビニール管

一 般 単 価 一 覧 表

全地区単価

| 全地区単価 |                    |      |              |             |        |      |          |          |          | 引き渡し場所  |  |  |                      |
|-------|--------------------|------|--------------|-------------|--------|------|----------|----------|----------|---------|--|--|----------------------|
|       |                    |      |              |             |        |      |          |          |          | 現場渡し    |  |  |                      |
| 単価コード | 名                  | 称    | 規            | 格           | 単      | 位    | 単 価      |          |          |         |  |  | 機<br>材<br>集 計<br>コード |
|       |                    |      |              |             |        |      | 07 10 15 | 07 11 15 | 07 12 15 |         |  |  |                      |
| T2407 | 硬質ポリ塩化ビニール有孔管      | V U管 | 径125mm       | 長4.00m      | 本      |      | * 非開示 *  | * 非開示 *  | * 非開示 *  |         |  |  | 012                  |
| T2408 | 硬質ポリ塩化ビニール有孔管      | V U管 | 径150mm       | 長4.00m      | 本      |      | * 非開示 *  | * 非開示 *  | * 非開示 *  |         |  |  | 012                  |
| T2409 | 硬質ポリ塩化ビニール有孔管      | V U管 | 径200mm       | 長4.00m      | 本      |      | * 非開示 *  | * 非開示 *  | * 非開示 *  |         |  |  | 012                  |
| T2410 | 硬質ポリ塩化ビニール有孔管      | V U管 | 径250mm       | 長4.00m      | 本      |      | * 非開示 *  | * 非開示 *  | * 非開示 *  |         |  |  | 012                  |
| T2411 | 硬質ポリ塩化ビニール有孔管      | V U管 | 径300mm       | 長4.00m      | 本      |      | * 非開示 *  | * 非開示 *  | * 非開示 *  |         |  |  | 012                  |
| T8071 | 硬質ポリ塩化ビニール管        | R R管 | 薄肉管V U φ 75  | 長4.0m       | 本      |      | 2910     | 2910     | 2910     |         |  |  | 012                  |
| T8072 | 硬質ポリ塩化ビニール管        | R R管 | 薄肉管V U φ 100 | 長4.0m       | 本      |      | 4370     | 4370     | 4370     |         |  |  | 012                  |
| T8073 | 硬質ポリ塩化ビニール管        | R R管 | 薄肉管V U φ 125 | 長4.0m       | 本      |      | 7090     | 7090     | 7090     |         |  |  | 012                  |
| T8074 | 硬質ポリ塩化ビニール管        | R R管 | 薄肉管V U φ 150 | 長4.0m       | 本      |      | 10200    | 10200    | 10200    |         |  |  | 012                  |
| T8075 | 硬質ポリ塩化ビニール管        | R R管 | 薄肉管V U φ 200 | 長4.0m       | 本      |      | 17000    | 17000    | 17000    |         |  |  | 012                  |
| T8076 | 硬質ポリ塩化ビニール管        | R R管 | 薄肉管V U φ 250 | 長4.0m       | 本      |      | 25000    | 25000    | 25000    |         |  |  | 012                  |
| T8077 | 硬質ポリ塩化ビニール管        | R R管 | 薄肉管V U φ 300 | 長4.0m       | 本      |      | 35300    | 35300    | 35300    |         |  |  | 012                  |
| T8078 | 硬質ポリ塩化ビニール管        | R R管 | 薄肉管V U φ 350 | 長4.0m       | 本      |      | 47500    | 47500    | 47500    |         |  |  | 012                  |
| T8079 | 硬質ポリ塩化ビニール管        | R R管 | 薄肉管V U φ 400 | 長4.0m       | 本      |      | 62400    | 62400    | 62400    |         |  |  | 012                  |
| T8080 | 硬質ポリ塩化ビニール管        | R R管 | 薄肉管V U φ 450 | 長4.0m       | 本      |      | 79500    | 79500    | 79500    |         |  |  | 012                  |
| T8081 | 硬質ポリ塩化ビニール管        | R R管 | 薄肉管V U φ 500 | 長4.0m       | 本      |      | 100000   | 100000   | 100000   |         |  |  | 012                  |
| T8082 | 硬質ポリ塩化ビニール管        | R R管 | 薄肉管V U φ 600 | 長4.0m       | 本      |      | 154000   | 154000   | 154000   |         |  |  | 012                  |
| T2283 | 硬質ポリ塩化ビニール管R R片受直管 |      | 径 50mm       | 長5.00m      | JWWA規格 | V P管 | 本        | * 非開示 *  | * 非開示 *  | * 非開示 * |  |  | 012                  |
| T2284 | 硬質ポリ塩化ビニール管R R片受直管 |      | 径 75mm       | 長5.00m      | JWWA規格 | V P管 | 本        | * 非開示 *  | * 非開示 *  | * 非開示 * |  |  | 012                  |
| T2285 | 硬質ポリ塩化ビニール管R R片受直管 |      | 径 100mm      | 長5.00m      | JWWA規格 | V P管 | 本        | * 非開示 *  | * 非開示 *  | * 非開示 * |  |  | 012                  |
| T2286 | 硬質ポリ塩化ビニール管R R片受直管 |      | 径 125mm      | 長5.00m      | 塩ビ協会規格 | V P管 | 本        | * 非開示 *  | * 非開示 *  | * 非開示 * |  |  | 012                  |
| T2287 | 硬質ポリ塩化ビニール管R R片受直管 |      | 径 150mm      | 長5.00m      | JWWA規格 | V P管 | 本        | * 非開示 *  | * 非開示 *  | * 非開示 * |  |  | 012                  |
| T2288 | 硬質ポリ塩化ビニール管R R片受直管 |      | 径 200mm      | 長5.00m      | 塩ビ協会規格 | V P管 | 本        | * 非開示 *  | * 非開示 *  | * 非開示 * |  |  | 012                  |
| T2289 | 硬質ポリ塩化ビニール管R R片受直管 |      | 径 250mm      | 長5.00m      | 塩ビ協会規格 | V P管 | 本        | * 非開示 *  | * 非開示 *  | * 非開示 * |  |  | 012                  |
| T2290 | 硬質ポリ塩化ビニール管R R片受直管 |      | 径 300mm      | 長5.00m      | 塩ビ協会規格 | V P管 | 本        | * 非開示 *  | * 非開示 *  | * 非開示 * |  |  | 012                  |
| T2201 | 農業用硬質ポリ塩化ビニル管      |      | 中肉管          | V M φ 350mm | 長4.0m  |      | 本        | 51700    | 51700    | 51700   |  |  | 012                  |
| T2202 | 農業用硬質ポリ塩化ビニル管      |      | 中肉管          | V M φ 400mm | 長4.0m  |      | 本        | 68400    | 68400    | 68400   |  |  | 012                  |
| T2203 | 農業用硬質ポリ塩化ビニル管      |      | 中肉管          | V M φ 450mm | 長4.0m  |      | 本        | 86900    | 86900    | 86900   |  |  | 012                  |
| T2204 | 農業用硬質ポリ塩化ビニル管      |      | 中肉管          | V M φ 500mm | 長4.0m  |      | 本        | 109000   | 109000   | 109000  |  |  | 012                  |
| T2205 | 農業用硬質ポリ塩ビ管T S片スリーブ |      | 中肉管          | V M φ 350mm | 長4.0m  |      | 本        | 56900    | 56900    | 56900   |  |  | 012                  |



# 一般單価一覽表

|        |
|--------|
| 引き渡し場所 |
| 現場渡し   |

[illegible]

(6) ポリエチレン管・継手

一 般 単 価 一 覧 表

全地区単価

| 全地区単価 |                 |         |     |          |          |          |  |  |  | 引き渡し場所            |  |
|-------|-----------------|---------|-----|----------|----------|----------|--|--|--|-------------------|--|
|       |                 |         |     |          |          |          |  |  |  | 現場渡し              |  |
| 単価コード | 名 称             | 規 格     | 単 位 | 単 価      |          |          |  |  |  | 機労材<br>集 計<br>コード |  |
|       |                 |         |     | 07 10 15 | 07 11 15 | 07 12 15 |  |  |  |                   |  |
| T7651 | 暗渠排水用ポリ製 吸水管    | φ 50mm  | m   | * 非開示 *  | * 非開示 *  | * 非開示 *  |  |  |  | 013               |  |
| T7652 | 暗渠排水用ポリ製 吸水管    | φ 60mm  | m   | * 非開示 *  | * 非開示 *  | * 非開示 *  |  |  |  | 013               |  |
| T7653 | 暗渠排水用ポリ製 吸水管    | φ 65mm  | m   | 370      | 370      | 370      |  |  |  | 013               |  |
| T7654 | 暗渠排水用ポリ製 吸水管    | φ 75mm  | m   | * 非開示 *  | * 非開示 *  | * 非開示 *  |  |  |  | 013               |  |
| T7655 | 暗渠排水用ポリ製 吸水管    | φ 100mm | m   | * 非開示 *  | * 非開示 *  | * 非開示 *  |  |  |  | 013               |  |
| T7656 | 暗渠排水用ポリ製 吸水管    | φ 125mm | m   | * 非開示 *  | * 非開示 *  | * 非開示 *  |  |  |  | 013               |  |
| T7657 | 暗渠排水用ポリ製 吸水管    | φ 150mm | m   | * 非開示 *  | * 非開示 *  | * 非開示 *  |  |  |  | 013               |  |
|       |                 |         |     |          |          |          |  |  |  |                   |  |
| T7671 | 暗渠排水用ポリ製 集水管    | φ 50mm  | m   | * 非開示 *  | * 非開示 *  | * 非開示 *  |  |  |  | 013               |  |
| T7672 | 暗渠排水用ポリ製 集水管    | φ 60mm  | m   | * 非開示 *  | * 非開示 *  | * 非開示 *  |  |  |  | 013               |  |
| T7673 | 暗渠排水用ポリ製 集水管    | φ 65mm  | m   | 370      | 370      | 370      |  |  |  | 013               |  |
| T7674 | 暗渠排水用ポリ製 集水管    | φ 75mm  | m   | * 非開示 *  | * 非開示 *  | * 非開示 *  |  |  |  | 013               |  |
| T7675 | 暗渠排水用ポリ製 集水管    | φ 100mm | m   | * 非開示 *  | * 非開示 *  | * 非開示 *  |  |  |  | 013               |  |
| T7676 | 暗渠排水用ポリ製 集水管    | φ 125mm | m   | * 非開示 *  | * 非開示 *  | * 非開示 *  |  |  |  | 013               |  |
| T7677 | 暗渠排水用ポリ製 集水管    | φ 150mm | m   | * 非開示 *  | * 非開示 *  | * 非開示 *  |  |  |  | 013               |  |
|       |                 |         |     |          |          |          |  |  |  |                   |  |
| T7681 | 暗排ポリ製継手 90° エルボ | φ 50mm  | 個   | 340      | 340      | 340      |  |  |  | 013               |  |
| T7682 | 暗排ポリ製継手 90° エルボ | φ 60mm  | 個   | 560      | 560      | 560      |  |  |  | 013               |  |
| T7683 | 暗排ポリ製継手 90° エルボ | φ 65mm  | 個   | 830      | 830      | 830      |  |  |  | 013               |  |
| T7684 | 暗排ポリ製継手 90° エルボ | φ 75mm  | 個   | 860      | 860      | 860      |  |  |  | 013               |  |
| T7685 | 暗排ポリ製継手 90° エルボ | φ 100mm | 個   | 1550     | 1550     | 1550     |  |  |  | 013               |  |
|       |                 |         |     |          |          |          |  |  |  |                   |  |
| T7701 | 暗排ポリ製継手 同径チーズ   | φ 50mm  | 個   | 460      | 460      | 460      |  |  |  | 013               |  |
| T7702 | 暗排ポリ製継手 同径チーズ   | φ 60mm  | 個   | 730      | 730      | 730      |  |  |  | 013               |  |
| T7703 | 暗排ポリ製継手 同径チーズ   | φ 65mm  | 個   | 860      | 860      | 860      |  |  |  | 013               |  |
| T7704 | 暗排ポリ製継手 同径チーズ   | φ 75mm  | 個   | 1090     | 1090     | 1090     |  |  |  | 013               |  |
| T7705 | 暗排ポリ製継手 同径チーズ   | φ 100mm | 個   | 2020     | 2020     | 2020     |  |  |  | 013               |  |
|       |                 |         |     |          |          |          |  |  |  |                   |  |
| T7691 | 暗排ポリ製継手 45° エルボ | φ 50mm  | 個   | 340      | 340      | 340      |  |  |  | 013               |  |
| T7692 | 暗排ポリ製継手 45° エルボ | φ 60mm  | 個   | 570      | 570      | 570      |  |  |  | 013               |  |

(6) ポリエチレン管・継手

一 般 単 価 一 覧 表

全地区単価

| 引き渡し場所 |
|--------|
| 現場渡し   |

| 単価コード | 名 称             | 規 格           | 単 位 | 単 価      |          |          |  |  |  | 機労材<br>集 計<br>コード |
|-------|-----------------|---------------|-----|----------|----------|----------|--|--|--|-------------------|
|       |                 |               |     | 07 10 15 | 07 11 15 | 07 12 15 |  |  |  |                   |
| T7693 | 暗排ポリ製継手 45° エルボ | φ 65mm        | 個   | 830      | 830      | 830      |  |  |  | 013               |
| T7694 | 暗排ポリ製継手 45° エルボ | φ 75mm        | 個   | 840      | 840      | 840      |  |  |  | 013               |
| T7695 | 暗排ポリ製継手 45° エルボ | φ 100mm       | 個   | 1630     | 1630     | 1630     |  |  |  | 013               |
|       |                 |               |     |          |          |          |  |  |  |                   |
| T7771 | 暗排ポリ製継手 ソケット    | φ 50mm        | 個   | 1030     | 1030     | 1030     |  |  |  | 013               |
| T7772 | 暗排ポリ製継手 ソケット    | φ 60mm        | 個   | 1130     | 1130     | 1130     |  |  |  | 013               |
| T7773 | 暗排ポリ製継手 ソケット    | φ 65mm        | 個   | 1750     | 1750     | 1750     |  |  |  | 013               |
| T7774 | 暗排ポリ製継手 ソケット    | φ 75mm        | 個   | 1960     | 1960     | 1960     |  |  |  | 013               |
| T7775 | 暗排ポリ製継手 ソケット    | φ 100mm       | 個   | 2370     | 2370     | 2370     |  |  |  | 013               |
|       |                 |               |     |          |          |          |  |  |  |                   |
| T7781 | 暗排ポリ製継手 異径ソケット  | φ 60× 50mm    | 個   | 360      | 360      | 360      |  |  |  | 013               |
| T7782 | 暗排ポリ製継手 異径ソケット  | φ 65× 50mm    | 個   | 380      | 380      | 380      |  |  |  | 013               |
| T7783 | 暗排ポリ製継手 異径ソケット  | φ 65× 60mm    | 個   | 420      | 420      | 420      |  |  |  | 013               |
| T7785 | 暗排ポリ製継手 異径ソケット  | φ 75× 60mm    | 個   | 480      | 480      | 480      |  |  |  | 013               |
|       |                 |               |     |          |          |          |  |  |  |                   |
| T7801 | 暗排ポリ製継手 キャップ    | φ 50mm        | 個   | 300      | 300      | 300      |  |  |  | 013               |
| T7802 | 暗排ポリ製継手 キャップ    | φ 60mm        | 個   | 380      | 380      | 380      |  |  |  | 013               |
| T7803 | 暗排ポリ製継手 キャップ    | φ 65mm        | 個   | 400      | 400      | 400      |  |  |  | 013               |
| T7804 | 暗排ポリ製継手 キャップ    | φ 75mm        | 個   | 500      | 500      | 500      |  |  |  | 013               |
| T7805 | 暗排ポリ製継手 キャップ    | φ 100mm       | 個   | 1260     | 1260     | 1260     |  |  |  | 013               |
|       |                 |               |     |          |          |          |  |  |  |                   |
| T7811 | 暗排ポリ製 ネジ式水閘     | φ 50mm－4. 0m  | 個   | 3960     | 3960     | 3960     |  |  |  | 013               |
| T7812 | 暗排ポリ製 ネジ式水閘     | φ 60mm－4. 0m  | 個   | 4120     | 4120     | 4120     |  |  |  | 013               |
| T7813 | 暗排ポリ製 ネジ式水閘     | φ 65mm－4. 0m  | 個   | 4450     | 4450     | 4450     |  |  |  | 013               |
| T7814 | 暗排ポリ製 ネジ式水閘     | φ 75mm－4. 0m  | 個   | 5610     | 5610     | 5610     |  |  |  | 013               |
| T7815 | 暗排ポリ製 ネジ式水閘     | φ 100mm－4. 0m | 個   | 9350     | 9350     | 9350     |  |  |  | 013               |
|       |                 |               |     |          |          |          |  |  |  |                   |
| T7821 | 暗排ポリ製 立ち上り管     | φ 50mm        | 個   | 3590     | 3590     | 3590     |  |  |  | 013               |
|       |                 |               |     |          |          |          |  |  |  |                   |
| T2501 | 高密度ポリエチレン管      | シングル φ100     | m   | *非開示*    | *非開示*    | *非開示*    |  |  |  | 012               |

(6) ポリエチレン管・継手

一 般 単 価 一 覧 表

全地区単価

| 引き渡し場所 |
|--------|
| 現場渡し   |

| 単価コード | 名 称        | 規 格         | 単 位 | 単 価      |          |          |  |  |  | 機労材<br>集 計<br>コード |
|-------|------------|-------------|-----|----------|----------|----------|--|--|--|-------------------|
|       |            |             |     | 07 10 15 | 07 11 15 | 07 12 15 |  |  |  |                   |
| T2502 | 高密度ポリエチレン管 | シングル φ 150  | m   | *非開示*    | *非開示*    | *非開示*    |  |  |  | 012               |
| T2503 | 高密度ポリエチレン管 | シングル φ 200  | m   | *非開示*    | *非開示*    | *非開示*    |  |  |  | 012               |
| T2504 | 高密度ポリエチレン管 | シングル φ 250  | m   | *非開示*    | *非開示*    | *非開示*    |  |  |  | 012               |
| T2505 | 高密度ポリエチレン管 | シングル φ 300  | m   | *非開示*    | *非開示*    | *非開示*    |  |  |  | 012               |
| T2506 | 高密度ポリエチレン管 | シングル φ 350  | m   | *非開示*    | *非開示*    | *非開示*    |  |  |  | 012               |
| T2507 | 高密度ポリエチレン管 | シングル φ 400  | m   | *非開示*    | *非開示*    | *非開示*    |  |  |  | 012               |
| T2508 | 高密度ポリエチレン管 | シングル φ 450  | m   | *非開示*    | *非開示*    | *非開示*    |  |  |  | 012               |
| T2509 | 高密度ポリエチレン管 | シングル φ 500  | m   | *非開示*    | *非開示*    | *非開示*    |  |  |  | 012               |
| T2510 | 高密度ポリエチレン管 | シングル φ 600  | m   | *非開示*    | *非開示*    | *非開示*    |  |  |  | 012               |
| T2511 | 高密度ポリエチレン管 | シングル φ 700  | m   | *非開示*    | *非開示*    | *非開示*    |  |  |  | 012               |
| T2512 | 高密度ポリエチレン管 | シングル φ 800  | m   | *非開示*    | *非開示*    | *非開示*    |  |  |  | 012               |
| T2513 | 高密度ポリエチレン管 | シングル φ 900  | m   | *非開示*    | *非開示*    | *非開示*    |  |  |  | 012               |
| T2514 | 高密度ポリエチレン管 | シングル φ 1000 | m   | *非開示*    | *非開示*    | *非開示*    |  |  |  | 012               |
| T2515 | 高密度ポリエチレン管 | ダブル φ 100   | m   | *非開示*    | *非開示*    | *非開示*    |  |  |  | 012               |
| T2516 | 高密度ポリエチレン管 | ダブル φ 150   | m   | *非開示*    | *非開示*    | *非開示*    |  |  |  | 012               |
| T2517 | 高密度ポリエチレン管 | ダブル φ 200   | m   | *非開示*    | *非開示*    | *非開示*    |  |  |  | 012               |
| T2518 | 高密度ポリエチレン管 | ダブル φ 250   | m   | *非開示*    | *非開示*    | *非開示*    |  |  |  | 012               |
| T2519 | 高密度ポリエチレン管 | ダブル φ 300   | m   | *非開示*    | *非開示*    | *非開示*    |  |  |  | 012               |
| T2520 | 高密度ポリエチレン管 | ダブル φ 350   | m   | *非開示*    | *非開示*    | *非開示*    |  |  |  | 012               |
| T2521 | 高密度ポリエチレン管 | ダブル φ 400   | m   | *非開示*    | *非開示*    | *非開示*    |  |  |  | 012               |
| T2522 | 高密度ポリエチレン管 | ダブル φ 450   | m   | *非開示*    | *非開示*    | *非開示*    |  |  |  | 012               |
| T2523 | 高密度ポリエチレン管 | ダブル φ 500   | m   | *非開示*    | *非開示*    | *非開示*    |  |  |  | 012               |
| T2524 | 高密度ポリエチレン管 | ダブル φ 600   | m   | *非開示*    | *非開示*    | *非開示*    |  |  |  | 012               |
| T2525 | 高密度ポリエチレン管 | ダブル φ 700   | m   | *非開示*    | *非開示*    | *非開示*    |  |  |  | 012               |
| T2526 | 高密度ポリエチレン管 | ダブル φ 800   | m   | *非開示*    | *非開示*    | *非開示*    |  |  |  | 012               |
| T2527 | 高密度ポリエチレン管 | ダブル φ 900   | m   | *非開示*    | *非開示*    | *非開示*    |  |  |  | 012               |
| T2528 | 高密度ポリエチレン管 | ダブル φ 1000  | m   | *非開示*    | *非開示*    | *非開示*    |  |  |  | 012               |
|       |            |             |     |          |          |          |  |  |  |                   |
|       |            |             |     |          |          |          |  |  |  |                   |
|       |            |             |     |          |          |          |  |  |  |                   |

(7) バルブ・空気弁

一 般 単 価 一 覧 表

全地区単価

|        |
|--------|
| 引き渡し場所 |
| 現場渡し   |

| 単価コード | 名 称              | 規 格                    | 単 位 | 単 価      |          |          |  |  |  | 機労材<br>集 計<br>コード |
|-------|------------------|------------------------|-----|----------|----------|----------|--|--|--|-------------------|
|       |                  |                        |     | 07 10 15 | 07 11 15 | 07 12 15 |  |  |  |                   |
| T3849 | 水道用仕切弁 (立形フランジ形) | 手動・F C 製 呼び径 50mm      | 基   | 19700    | 19700    | 19700    |  |  |  | 038               |
| T3850 | 水道用仕切弁 (立形フランジ形) | 手動・F C 製 呼び径 75mm      | 基   | 24500    | 24500    | 24500    |  |  |  | 038               |
| T3851 | 水道用仕切弁 (立形フランジ形) | 手動・F C 製 呼び径 100mm     | 基   | 32700    | 32700    | 32700    |  |  |  | 038               |
| T3852 | 水道用仕切弁 (立形フランジ形) | 手動・F C 製 呼び径 125mm     | 基   | 42500    | 42500    | 42500    |  |  |  | 038               |
| T3853 | 水道用仕切弁 (立形フランジ形) | 手動・F C 製 呼び径 150mm     | 基   | 56200    | 56200    | 56200    |  |  |  | 038               |
| T3854 | 水道用仕切弁 (立形フランジ形) | 手動・F C 製 呼び径 200mm     | 基   | 84500    | 84500    | 84500    |  |  |  | 038               |
| T3855 | 水道用仕切弁 (立形フランジ形) | 手動・F C 製 呼び径 250mm     | 基   | 130000   | 130000   | 130000   |  |  |  | 038               |
| T3866 | 水道用仕切弁 (立形フランジ形) | 手動・F C D 製 呼び径 50mm    | 基   | * 非開示 *  | * 非開示 *  | * 非開示 *  |  |  |  | 038               |
| T3867 | 水道用仕切弁 (立形フランジ形) | 手動・F C D 製 呼び径 75mm    | 基   | * 非開示 *  | * 非開示 *  | * 非開示 *  |  |  |  | 038               |
| T3868 | 水道用仕切弁 (立形フランジ形) | 手動・F C D 製 呼び径 100mm   | 基   | * 非開示 *  | * 非開示 *  | * 非開示 *  |  |  |  | 038               |
| T3869 | 水道用仕切弁 (立形フランジ形) | 手動・F C D 製 呼び径 125mm   | 基   | * 非開示 *  | * 非開示 *  | * 非開示 *  |  |  |  | 038               |
| T3870 | 水道用仕切弁 (立形フランジ形) | 手動・F C D 製 呼び径 150mm   | 基   | * 非開示 *  | * 非開示 *  | * 非開示 *  |  |  |  | 038               |
| T3871 | 水道用仕切弁 (立形フランジ形) | 手動・F C D 製 呼び径 200mm   | 基   | * 非開示 *  | * 非開示 *  | * 非開示 *  |  |  |  | 038               |
| T3872 | 水道用仕切弁 (立形フランジ形) | 手動・F C D 製 呼び径 250mm   | 基   | * 非開示 *  | * 非開示 *  | * 非開示 *  |  |  |  | 038               |
|       |                  |                        |     |          |          |          |  |  |  |                   |
| T3836 | 急排気空気弁           | 呼び径 13 (F C 製7.5K形)    | 基   | 26100    | 26100    | 26100    |  |  |  | 038               |
| T3837 | 急排気空気弁           | 呼び径 20 (F C 製7.5K形)    | 基   | 29300    | 29300    | 29300    |  |  |  | 038               |
| T3838 | 急排気空気弁           | 呼び径 25 (F C 製7.5K形)    | 基   | 32500    | 32500    | 32500    |  |  |  | 038               |
| T3860 | 急排気空気弁           | 呼び径 13 (F C D 製7.5K形)  | 基   | * 非開示 *  | * 非開示 *  | * 非開示 *  |  |  |  | 038               |
| T3861 | 急排気空気弁           | 呼び径 20 (F C D 製7.5K形)  | 基   | * 非開示 *  | * 非開示 *  | * 非開示 *  |  |  |  | 038               |
| T3862 | 急排気空気弁           | 呼び径 25 (F C D 製7.5K形)  | 基   | * 非開示 *  | * 非開示 *  | * 非開示 *  |  |  |  | 038               |
|       |                  |                        |     |          |          |          |  |  |  |                   |
| T3840 | 急排気空気弁 ボール弁付     | 呼び径 75 (F C 製7.5K形)    | 基   | 72000    | 72000    | 72000    |  |  |  | 038               |
| T3841 | 急排気空気弁 ボール弁付     | 呼び径 100 (F C 製7.5K形)   | 基   | 98800    | 98800    | 98800    |  |  |  | 038               |
| T3842 | 急排気空気弁 ボール弁付     | 呼び径 150 (F C 製7.5K形)   | 基   | -----    | -----    | -----    |  |  |  | 038               |
| T3863 | 急排気空気弁 ボール弁付     | 呼び径 75 (F C D 製7.5K形)  | 基   | 174000   | 174000   | 174000   |  |  |  | 038               |
| T3864 | 急排気空気弁 ボール弁付     | 呼び径 100 (F C D 製7.5K形) | 基   | 214000   | 214000   | 214000   |  |  |  | 038               |
| T3865 | 急排気空気弁 ボール弁付     | 呼び径 150 (F C D 製7.5K形) | 基   | 554000   | 554000   | 554000   |  |  |  | 038               |
| T3844 | 急排気空気弁 ボール弁付     | 呼び径 200 (FCD製7.5K形)    | 基   | 1290000  | 1290000  | 1290000  |  |  |  | 038               |
|       |                  |                        |     |          |          |          |  |  |  |                   |

# 一般單価一覽表

引き渡し場所

|     |     |
|-----|-----|
| 機 材 | 機 材 |
| 集 計 | 集 計 |
| コード | コード |

[illegible]

(1) L型擁壁・天端カット費

一 般 単 価 一 覧 表

全地区単価

|        |
|--------|
| 引き渡し場所 |
| 現場渡し   |

| 単価コード | 名 称       | 規 格           | 単 位 | 単 価      |          |          |  |  |  | 機労材<br>集 計<br>コード |
|-------|-----------|---------------|-----|----------|----------|----------|--|--|--|-------------------|
|       |           |               |     | 07 10 15 | 07 11 15 | 07 12 15 |  |  |  |                   |
| TC450 | L型擁壁 (B種) | 高 600×長2000mm | 個   | 20000    | 20000    | 20000    |  |  |  | 025               |
| TC451 | L型擁壁 (B種) | 高 700×長2000mm | 個   | 22400    | 22400    | 22400    |  |  |  | 025               |
| TC452 | L型擁壁 (B種) | 高 800×長2000mm | 個   | 24900    | 24900    | 24900    |  |  |  | 025               |
| TC453 | L型擁壁 (B種) | 高 900×長2000mm | 個   | 30000    | 30000    | 30000    |  |  |  | 025               |
| TC454 | L型擁壁 (B種) | 高1000×長2000mm | 個   | 32700    | 32700    | 32700    |  |  |  | 025               |
| TC455 | L型擁壁 (B種) | 高1100×長2000mm | 個   | 36800    | 36800    | 36800    |  |  |  | 025               |
| TC456 | L型擁壁 (B種) | 高1200×長2000mm | 個   | 39200    | 39200    | 39200    |  |  |  | 025               |
| TC457 | L型擁壁 (B種) | 高1300×長2000mm | 個   | 41900    | 41900    | 41900    |  |  |  | 025               |
| TC458 | L型擁壁 (B種) | 高1400×長2000mm | 個   | 44700    | 44700    | 44700    |  |  |  | 025               |
| TC459 | L型擁壁 (B種) | 高1500×長2000mm | 個   | 45500    | 45500    | 45500    |  |  |  | 025               |
| TC460 | L型擁壁 (B種) | 高1600×長2000mm | 個   | 63500    | 63500    | 63500    |  |  |  | 025               |
| TC461 | L型擁壁 (B種) | 高1700×長2000mm | 個   | 63500    | 63500    | 63500    |  |  |  | 025               |
| TC462 | L型擁壁 (B種) | 高1800×長2000mm | 個   | 68000    | 68000    | 68000    |  |  |  | 025               |
| TC463 | L型擁壁 (B種) | 高1900×長2000mm | 個   | 71400    | 71400    | 71400    |  |  |  | 025               |
| TC464 | L型擁壁 (B種) | 高2000×長2000mm | 個   | 74000    | 74000    | 74000    |  |  |  | 025               |
| TC465 | L型擁壁 (B種) | 高2100×長2000mm | 個   | 100000   | 100000   | 100000   |  |  |  | 025               |
| TC466 | L型擁壁 (B種) | 高2200×長2000mm | 個   | 103000   | 103000   | 103000   |  |  |  | 025               |
| TC467 | L型擁壁 (B種) | 高2300×長2000mm | 個   | 106000   | 106000   | 106000   |  |  |  | 025               |
| TC468 | L型擁壁 (B種) | 高2400×長2000mm | 個   | 109000   | 109000   | 109000   |  |  |  | 025               |
| TC469 | L型擁壁 (B種) | 高2500×長2000mm | 個   | 111000   | 111000   | 111000   |  |  |  | 025               |
| TC470 | L型擁壁 (B種) | 高2600×長2000mm | 個   | 143000   | 143000   | 143000   |  |  |  | 025               |
| TC471 | L型擁壁 (B種) | 高2700×長2000mm | 個   | 147000   | 147000   | 147000   |  |  |  | 025               |
| TC472 | L型擁壁 (B種) | 高2800×長2000mm | 個   | 150000   | 150000   | 150000   |  |  |  | 025               |
| TC473 | L型擁壁 (B種) | 高2900×長2000mm | 個   | 153000   | 153000   | 153000   |  |  |  | 025               |
| TC474 | L型擁壁 (B種) | 高3000×長2000mm | 個   | 156000   | 156000   | 156000   |  |  |  | 025               |
| TC475 | L型擁壁 (B種) | 高3250×長2000mm | 個   | 221000   | 221000   | 221000   |  |  |  | 025               |
| TC476 | L型擁壁 (B種) | 高3500×長2000mm | 個   | 224000   | 224000   | 224000   |  |  |  | 025               |
| TC477 | L型擁壁 (B種) | 高3750×長2000mm | 個   | 275000   | 275000   | 275000   |  |  |  | 025               |
| TC478 | L型擁壁 (B種) | 高4000×長2000mm | 個   | 284000   | 284000   | 284000   |  |  |  | 025               |
| TC479 | L型擁壁 (B種) | 高4250×長2000mm | 個   | 395000   | 395000   | 395000   |  |  |  | 025               |

# 一般単価一覧表

全地区单価

|        |
|--------|
| 引き渡し場所 |
| 現場渡し   |

[illegible]



(2) ベンチフリューム類

全地区単価

|        |
|--------|
| 引き渡し場所 |
| 現場渡し   |

| 単価コード | 名 称                                       | 規 格                               | 単 位 | 単 価      |          |          |  |  |  | 機<br>集<br>計<br>材<br>コ<br>ー<br>ド |
|-------|---|-----------------------------------|-----|----------|----------|----------|--|--|--|---------------------------------|
|       |   |                                   |     | 07 10 15 | 07 11 15 | 07 12 15 |  |  |  |                                 |
|       | ※規格欄に記載する重量は参考重量である。(重量により製品を限定するものではない。) |                                   |     |          |          |          |  |  |  |                                 |
| T3327 | ベンチフリュームⅠ型                                | 幅 200×高150 L=1m JIS A5372；参考 43kg | 本   | 1670     | 1670     | 1670     |  |  |  | 021                             |
| T3328 | ベンチフリュームⅠ型                                | 幅 250×高175 L=1m JIS A5372；参考 51kg | 本   | 1890     | 1890     | 1890     |  |  |  | 021                             |
| T3329 | ベンチフリュームⅠ型                                | 幅 300×高200 L=1m JIS A5372；参考 66kg | 本   | 2450     | 2450     | 2450     |  |  |  | 021                             |
| T3331 | ベンチフリュームⅠ型                                | 幅 400×高260 L=1m JIS A5372；参考108kg | 本   | 4120     | 4120     | 4120     |  |  |  | 021                             |
| T3333 | ベンチフリュームⅠ型                                | 幅 500×高320 L=1m JIS A5372；参考150kg | 本   | 5580     | 5580     | 5580     |  |  |  | 021                             |
| T3335 | ベンチフリュームⅠ型                                | 幅 600×高380 L=1m JIS A5372；参考184kg | 本   | 6840     | 6840     | 6840     |  |  |  | 021                             |
| T3337 | ベンチフリュームⅠ型                                | 幅 700×高440 L=1m JIS A5372；参考250kg | 本   | 9300     | 9300     | 9300     |  |  |  | 021                             |
| T3338 | ベンチフリュームⅠ型                                | 幅 800×高490 L=1m JIS A5372；参考300kg | 本   | 11100    | 11100    | 11100    |  |  |  | 021                             |
|       |   |                                   |     |          |          |          |  |  |  |                                 |
|       |   |                                   |     |          |          |          |  |  |  |                                 |
|       |   |                                   |     |          |          |          |  |  |  |                                 |
| T3922 | ベンチフリュームⅠ型                                | 幅 200×高150 L=2m JIS A5372；参考 90kg | 本   | 3340     | 3340     | 3340     |  |  |  | 021                             |
| T3923 | ベンチフリュームⅠ型                                | 幅 250×高175 L=2m JIS A5372；参考106kg | 本   | 3780     | 3780     | 3780     |  |  |  | 021                             |
| T3924 | ベンチフリュームⅠ型                                | 幅 300×高200 L=2m JIS A5372；参考136kg | 本   | 4900     | 4900     | 4900     |  |  |  | 021                             |
| T3926 | ベンチフリュームⅠ型                                | 幅 400×高260 L=2m JIS A5372；参考227kg | 本   | 8240     | 8240     | 8240     |  |  |  | 021                             |
| T3928 | ベンチフリュームⅠ型                                | 幅 500×高320 L=2m JIS A5372；参考308kg | 本   | 11100    | 11100    | 11100    |  |  |  | 021                             |
| T3930 | ベンチフリュームⅠ型                                | 幅 600×高380 L=2m JIS A5372；参考378kg | 本   | 13600    | 13600    | 13600    |  |  |  | 021                             |
| T3932 | ベンチフリュームⅠ型                                | 幅 700×高440 L=2m JIS A5372；参考508kg | 本   | 18600    | 18600    | 18600    |  |  |  | 021                             |
| T3933 | ベンチフリュームⅠ型                                | 幅 800×高490 L=2m JIS A5372；参考598kg | 本   | 22200    | 22200    | 22200    |  |  |  | 021                             |
|       |   |                                   |     |          |          |          |  |  |  |                                 |
|       |   |                                   |     |          |          |          |  |  |  |                                 |
|       |   |                                   |     |          |          |          |  |  |  |                                 |
| T6980 | ベンチフリューム連結型分水                             | 300型 L=1m；参考98kg                  | 本   | 4080     | 4080     | 4080     |  |  |  | 021                             |
| T6981 | ベンチフリューム連結型分水                             | 400型 L=1m；参考150kg                 | 本   | 6690     | 6690     | 6690     |  |  |  | 021                             |
| T6982 | ベンチフリューム連結型分水                             | 500型 L=1m；参考202kg                 | 本   | 8770     | 8770     | 8770     |  |  |  | 021                             |
| T6983 | ベンチフリューム連結型分水                             | 600型 L=1m；参考247kg                 | 本   | 11000    | 11000    | 11000    |  |  |  | 021                             |
| T6984 | ベンチフリューム連結型分水                             | 700型 L=1m；参考317kg                 | 本   | 14600    | 14600    | 14600    |  |  |  | 021                             |
|       |   |                                   |     |          |          |          |  |  |  |                                 |
| T6970 | ベンチフリューム暗渠連結型                             | 300型 L=1m；参考103kg                 | 本   | 5450     | 5450     | 5450     |  |  |  | 021                             |

(2) ベンチフリューム類

一 般 単 価 一 覧 表

全地区単価

|        |
|--------|
| 引き渡し場所 |
| 現場渡し   |

| 単価コード | 名 称                                    | 規 格                      | 単 位 | 単 価      |          |          |  |  |  | 機労材<br>集 計<br>コード |
|-------|--|--------------------------|-----|----------|----------|----------|--|--|--|-------------------|
|       |  |                          |     | 07 10 15 | 07 11 15 | 07 12 15 |  |  |  |                   |
| T6971 | ベンチフリューム暗渠連結型                          | 400型 L=1m；参考159kg        | 本   | 7620     | 7620     | 7620     |  |  |  | 021               |
| T6972 | ベンチフリューム暗渠連結型                          | 500型 L=1m；参考223kg        | 本   | 10500    | 10500    | 10500    |  |  |  | 021               |
| T6973 | ベンチフリューム暗渠連結型                          | 600型 L=1m；参考286kg        | 本   | 13500    | 13500    | 13500    |  |  |  | 021               |
| T6974 | ベンチフリューム暗渠連結型                          | 700型 L=1m；参考365kg        | 本   | 17400    | 17400    | 17400    |  |  |  | 021               |
|       |  |                          |     |          |          |          |  |  |  |                   |
|       | ※鉄筋コンクリート排水フリュームの単価は、フーチング無しの場合の単価である。 |                          |     |          |          |          |  |  |  |                   |
| T7931 | 鉄筋コンクリート排水フリューム                        | 高 300×幅 300 L=2m；参考211kg | 本   | 8500     | 8500     | 8500     |  |  |  | 021               |
| TC300 | 鉄筋コンクリート排水フリューム                        | 高 300×幅 400 L=2m；参考234kg | 本   | 9710     | 9710     | 9710     |  |  |  | 021               |
| TC301 | 鉄筋コンクリート排水フリューム                        | 高 300×幅 500 L=2m；参考257kg | 本   | 10700    | 10700    | 10700    |  |  |  | 021               |
| T7932 | 鉄筋コンクリート排水フリューム                        | 高 400×幅 300 L=2m；参考254kg | 本   | 11100    | 11100    | 11100    |  |  |  | 021               |
| T7933 | 鉄筋コンクリート排水フリューム                        | 高 400×幅 400 L=2m；参考277kg | 本   | 12400    | 12400    | 12400    |  |  |  | 021               |
| TC302 | 鉄筋コンクリート排水フリューム                        | 高 400×幅 500 L=2m；参考309kg | 本   | 13300    | 13300    | 13300    |  |  |  | 021               |
| TC303 | 鉄筋コンクリート排水フリューム                        | 高 400×幅 600 L=2m；参考333kg | 本   | 14300    | 14300    | 14300    |  |  |  | 021               |
| T7934 | 鉄筋コンクリート排水フリューム                        | 高 500×幅 400 L=2m；参考372kg | 本   | 14700    | 14700    | 14700    |  |  |  | 021               |
| TC304 | 鉄筋コンクリート排水フリューム                        | 高 500×幅 500 L=2m；参考408kg | 本   | 16100    | 16100    | 16100    |  |  |  | 021               |
| TC305 | 鉄筋コンクリート排水フリューム                        | 高 500×幅 600 L=2m；参考432kg | 本   | 16500    | 16500    | 16500    |  |  |  | 021               |
| TC306 | 鉄筋コンクリート排水フリューム                        | 高 500×幅 700 L=2m；参考456kg | 本   | 17100    | 17100    | 17100    |  |  |  | 021               |
| T7935 | 鉄筋コンクリート排水フリューム                        | 高 600×幅 400 L=2m；参考406kg | 本   | 19100    | 19100    | 19100    |  |  |  | 021               |
| T7936 | 鉄筋コンクリート排水フリューム                        | 高 600×幅 500 L=2m；参考437kg | 本   | 20800    | 20800    | 20800    |  |  |  | 021               |
| T7937 | 鉄筋コンクリート排水フリューム                        | 高 600×幅 600 L=2m；参考468kg | 本   | 21400    | 21400    | 21400    |  |  |  | 021               |
| TC307 | 鉄筋コンクリート排水フリューム                        | 高 600×幅 700 L=2m；参考499kg | 本   | 22700    | 22700    | 22700    |  |  |  | 021               |
| TC308 | 鉄筋コンクリート排水フリューム                        | 高 600×幅 800 L=2m；参考530kg | 本   | 24800    | 24800    | 24800    |  |  |  | 021               |
| TC311 | 鉄筋コンクリート排水フリューム                        | 高 700×幅 500 L=2m；参考491kg | 本   | 21900    | 21900    | 21900    |  |  |  | 021               |
| TC312 | 鉄筋コンクリート排水フリューム                        | 高 700×幅 600 L=2m；参考527kg | 本   | 24400    | 24400    | 24400    |  |  |  | 021               |
| TC313 | 鉄筋コンクリート排水フリューム                        | 高 700×幅 700 L=2m；参考563kg | 本   | 25500    | 25500    | 25500    |  |  |  | 021               |
| TC314 | 鉄筋コンクリート排水フリューム                        | 高 700×幅 800 L=2m；参考599kg | 本   | 27100    | 27100    | 27100    |  |  |  | 021               |
| T7938 | 鉄筋コンクリート排水フリューム                        | 高 800×幅 600 L=2m；参考652kg | 本   | 27600    | 27600    | 27600    |  |  |  | 021               |
| TC315 | 鉄筋コンクリート排水フリューム                        | 高 800×幅 700 L=2m；参考697kg | 本   | 29100    | 29100    | 29100    |  |  |  | 021               |
| T7939 | 鉄筋コンクリート排水フリューム                        | 高 800×幅 800 L=2m；参考723kg | 本   | 30800    | 30800    | 30800    |  |  |  | 021               |
| TC318 | 鉄筋コンクリート排水フリューム                        | 高 900×幅 600 L=2m；参考878kg | 本   | 35300    | 35300    | 35300    |  |  |  | 021               |

(2) ベンチフリューム類

一 般 単 価 一 覧 表

全地区単価

|        |
|--------|
| 引き渡し場所 |
| 現場渡し   |

| 単価コード | 名 称                         | 規 格                          | 単 位 | 単 価      |          |          |  |  |  | 機労材<br>集 計<br>コード |
|-------|-----------------------------|------------------------------|-----|----------|----------|----------|--|--|--|-------------------|
|       |                             |                              |     | 07 10 15 | 07 11 15 | 07 12 15 |  |  |  |                   |
| TC319 | 鉄筋コンクリート排水フリューム             | 高 900×幅 700 L=2m；参考924kg     | 本   | 36900    | 36900    | 36900    |  |  |  | 021               |
| TC320 | 鉄筋コンクリート排水フリューム             | 高 900×幅 800 L=2m；参考970kg     | 本   | 38700    | 38700    | 38700    |  |  |  | 021               |
| T7940 | 鉄筋コンクリート排水フリューム             | 高1000×幅 800 L=2m；参考1051kg    | 本   | 43400    | 43400    | 43400    |  |  |  | 021               |
| T7941 | 鉄筋コンクリート排水フリューム             | 高1000×幅1000 L=2m；参考1151kg    | 本   | 47400    | 47400    | 47400    |  |  |  | 021               |
| T7944 | 鉄筋コンクリート排水フリューム             | 高1000×幅1500 L=2m；参考1402kg    | 本   | 57900    | 57900    | 57900    |  |  |  | 021               |
| T7947 | 鉄筋コンクリート排水フリューム             | 高1000×幅2000 L=2m；参考1653kg    | 本   | 66800    | 66800    | 66800    |  |  |  | 021               |
| T7948 | 鉄筋コンクリート排水フリューム             | 高1200×幅1200 L=2m；参考1442kg    | 本   | 63200    | 63200    | 63200    |  |  |  | 021               |
| T7960 | 鉄筋コンクリート排水フリューム             | 高1500×幅1500 L=2m；参考2260kg    | 本   | 91200    | 91200    | 91200    |  |  |  | 021               |
|       |                             |                              |     |          |          |          |  |  |  |                   |
|       | ※鉄筋コンクリート大型フリューム(統一型)(協会規格) | の単価は、フーチング無しの場合の単価である。       |     |          |          |          |  |  |  |                   |
| T7980 | 鉄筋コンクリート大型フリューム(統一型)(協会規格)  | 排水 高 700×幅 700 L=2m；参考950kg  | 本   | 41000    | 41000    | 41000    |  |  |  | 021               |
| T7981 | 鉄筋コンクリート大型フリューム(統一型)(協会規格)  | 排水 高 800×幅 800 L=2m；参考1080kg | 本   | 47900    | 47900    | 47900    |  |  |  | 021               |
| T7982 | 鉄筋コンクリート大型フリューム(統一型)(協会規格)  | 排水 高 900×幅 900 L=2m；参考1280kg | 本   | 56800    | 56800    | 56800    |  |  |  | 021               |
| T7983 | 鉄筋コンクリート大型フリューム(統一型)(協会規格)  | 排水 高1000×幅1000 L=2m；参考1530kg | 本   | 68000    | 68000    | 68000    |  |  |  | 021               |
| T7984 | 鉄筋コンクリート大型フリューム(統一型)(協会規格)  | 排水 高1000×幅1200 L=2m；参考1640kg | 本   | 72800    | 72800    | 72800    |  |  |  | 021               |
| T7991 | 鉄筋コンクリート大型フリューム(統一型)(協会規格)  | 排水 高1000×幅1500 L=2m；参考1800kg | 本   | 80000    | 80000    | 80000    |  |  |  | 021               |
|       |                             |                              |     |          |          |          |  |  |  |                   |
| T6930 | 鉄筋コンクリートBF 連結型              | 250 L=2m；参考103kg             | 本   | 4650     | 4650     | 4650     |  |  |  | 021               |
| T6931 | 鉄筋コンクリートBF 連結型              | 300 L=2m；参考133kg             | 本   | 5440     | 5440     | 5440     |  |  |  | 021               |
| T6933 | 鉄筋コンクリートBF 連結型              | 400 L=2m；参考230kg             | 本   | 8920     | 8920     | 8920     |  |  |  | 021               |
| T6935 | 鉄筋コンクリートBF 連結型              | 500 L=2m；参考320kg             | 本   | 11700    | 11700    | 11700    |  |  |  | 021               |
| T6937 | 鉄筋コンクリートBF 連結型              | 600 L=2m；参考365kg             | 本   | 14700    | 14700    | 14700    |  |  |  | 021               |
| T6939 | 鉄筋コンクリートBF 連結型              | 700 L=2m；参考516kg             | 本   | 19500    | 19500    | 19500    |  |  |  | 021               |
| T6940 | 鉄筋コンクリートBF 連結型              | 800 L=2m；参考616kg             | 本   | 23000    | 23000    | 23000    |  |  |  | 021               |
|       |                             |                              |     |          |          |          |  |  |  |                   |
| T7415 | 鉄筋コンクリートBF 連結型              | 幅300×高300 L=2m；参考163kg       | 本   | 8320     | 8320     | 8320     |  |  |  | 021               |
| T7416 | 鉄筋コンクリートBF 連結型              | 幅350×高350 L=2m；参考225kg       | 本   | 9300     | 9300     | 9300     |  |  |  | 021               |
| T7417 | 鉄筋コンクリートBF 連結型              | 幅400×高400 L=2m；参考275kg       | 本   | 12100    | 12100    | 12100    |  |  |  | 021               |
| T7418 | 鉄筋コンクリートBF 連結型              | 幅450×高450 L=2m；参考338kg       | 本   | 13800    | 13800    | 13800    |  |  |  | 021               |
| T7419 | 鉄筋コンクリートBF 連結型              | 幅500×高500 L=2m；参考400kg       | 本   | 15800    | 15800    | 15800    |  |  |  | 021               |

(2) ベンチフリューム類

一般単価一覧表

全地区単価

|        |
|--------|
| 引き渡し場所 |
| 現場渡し   |

| 単価コード | 名 称                 | 規 格                        | 単 位 | 単 価      |          |          |  |  |  | 機<br>集<br>計<br>材<br>コ<br>ー<br>ド |
|-------|---------------------|----------------------------|-----|----------|----------|----------|--|--|--|---------------------------------|
|       |                     |                            |     | 07 10 15 | 07 11 15 | 07 12 15 |  |  |  |                                 |
| T7420 | 鉄筋コンクリートB F 連結型分水   | 幅300×高300 L=1m；参考125kg     | 本   | 6240     | 6240     | 6240     |  |  |  | 021                             |
| T7421 | 鉄筋コンクリートB F 連結型分水   | 幅350×高350 L=1m；参考162kg     | 本   | 6970     | 6970     | 6970     |  |  |  | 021                             |
| T7422 | 鉄筋コンクリートB F 連結型分水   | 幅400×高400 L=1m；参考200kg     | 本   | 9070     | 9070     | 9070     |  |  |  | 021                             |
| T7423 | 鉄筋コンクリートB F 連結型分水   | 幅450×高450 L=1m；参考225kg     | 本   | 10300    | 10300    | 10300    |  |  |  | 021                             |
| T7424 | 鉄筋コンクリートB F 連結型分水   | 幅500×高500 L=1m；参考270kg     | 本   | 11800    | 11800    | 11800    |  |  |  | 021                             |
|       |                     |                            |     |          |          |          |  |  |  |                                 |
| TC762 | 鉄筋コンクリートB F 暗渠連結型   | 幅300×高300 L=1m；参考132kg     | 本   | 5740     | 5740     | 5740     |  |  |  | 021                             |
| TC763 | 鉄筋コンクリートB F 暗渠連結型   | 幅350×高350 L=1m；参考160kg     | 本   | 7140     | 7140     | 7140     |  |  |  | 021                             |
| TC764 | 鉄筋コンクリートB F 暗渠連結型   | 幅400×高400 L=1m；参考196kg     | 本   | 8230     | 8230     | 8230     |  |  |  | 021                             |
| TC765 | 鉄筋コンクリートB F 暗渠連結型   | 幅450×高450 L=1m；参考224kg     | 本   | 9730     | 9730     | 9730     |  |  |  | 021                             |
| TC766 | 鉄筋コンクリートB F 暗渠連結型   | 幅500×高500 L=1m；参考266kg     | 本   | 12400    | 12400    | 12400    |  |  |  | 021                             |
|       |                     |                            |     |          |          |          |  |  |  |                                 |
| T6990 | B F 連結型カルバート        | 300 L=2m；参考 550kg          | 本   | 29500    | 29500    | 29500    |  |  |  | 021                             |
| T6991 | B F 連結型カルバート        | 400 L=2m；参考 750kg          | 本   | 43200    | 43200    | 43200    |  |  |  | 021                             |
| T6992 | B F 連結型カルバート        | 500 L=2m；参考 950kg          | 本   | 58300    | 58300    | 58300    |  |  |  | 021                             |
| T6993 | B F 連結型カルバート        | 600 L=2m；参考1150kg          | 本   | 72400    | 72400    | 72400    |  |  |  | 021                             |
| T6994 | B F 連結型カルバート        | 700 L=2m；参考1450kg          | 本   | 87900    | 87900    | 87900    |  |  |  | 021                             |
|       |                     |                            |     |          |          |          |  |  |  |                                 |
| T3381 | 鉄筋コンクリートBF連結型 落差タイプ | 300型 落差高H=100 L=1m；参考214kg | 本   | 25000    | 25000    | 25000    |  |  |  | 021                             |
| T3382 | 鉄筋コンクリートBF連結型 落差タイプ | 300型 落差高H=150 L=1m；参考238kg | 本   | 27800    | 27800    | 27800    |  |  |  | 021                             |
| T3383 | 鉄筋コンクリートBF連結型 落差タイプ | 300型 落差高H=200 L=1m；参考253kg | 本   | 29500    | 29500    | 29500    |  |  |  | 021                             |
| T3384 | 鉄筋コンクリートBF連結型 落差タイプ | 400型 落差高H=100 L=1m；参考307kg | 本   | 35100    | 35100    | 35100    |  |  |  | 021                             |
| T3385 | 鉄筋コンクリートBF連結型 落差タイプ | 400型 落差高H=150 L=1m；参考323kg | 本   | 36900    | 36900    | 36900    |  |  |  | 021                             |
| T3386 | 鉄筋コンクリートBF連結型 落差タイプ | 400型 落差高H=200 L=1m；参考339kg | 本   | 38800    | 38800    | 38800    |  |  |  | 021                             |
| T3387 | 鉄筋コンクリートBF連結型 落差タイプ | 500型 落差高H=100 L=1m；参考404kg | 本   | 45200    | 45200    | 45200    |  |  |  | 021                             |
| T3388 | 鉄筋コンクリートBF連結型 落差タイプ | 500型 落差高H=150 L=1m；参考425kg | 本   | 47600    | 47600    | 47600    |  |  |  | 021                             |
| T3389 | 鉄筋コンクリートBF連結型 落差タイプ | 500型 落差高H=200 L=1m；参考445kg | 本   | 49800    | 49800    | 49800    |  |  |  | 021                             |
| T3390 | 鉄筋コンクリートBF連結型 落差タイプ | 600型 落差高H=100 L=1m；参考500kg | 本   | 54800    | 54800    | 54800    |  |  |  | 021                             |
| T3391 | 鉄筋コンクリートBF連結型 落差タイプ | 600型 落差高H=150 L=1m；参考524kg | 本   | 57300    | 57300    | 57300    |  |  |  | 021                             |
| T3392 | 鉄筋コンクリートBF連結型 落差タイプ | 600型 落差高H=200 L=1m；参考546kg | 本   | 59800    | 59800    | 59800    |  |  |  | 021                             |

# 一般単価一覧表

引き渡し場所

現場渡し

機 材  
集 計  
コード

[illegible]

(3) B F 蓋・U型・L型・横断暗渠ブロック・枠

一 般 単 価 一 覧 表

全地区単価

|        |
|--------|
| 引き渡し場所 |
| 現場渡し   |

| 単価コード | 名 称                                       | 規 格                            | 単 位 | 単 価      |          |          |  |  |  | 機<br>材<br>集<br>計<br>コ<br>ー<br>ド |
|-------|---|--------------------------------|-----|----------|----------|----------|--|--|--|---------------------------------|
|       |   |                                |     | 07 10 15 | 07 11 15 | 07 12 15 |  |  |  |                                 |
|       | ※規格欄に記載する重量は参考重量である。(重量により製品を限定するものではない。) |                                |     |          |          |          |  |  |  |                                 |
| T7873 | 暗渠ベンチフリューム蓋 T-4                           | 300型用 L=500mm；参考33kg           | 枚   | 1900     | 1900     | 1900     |  |  |  | 021                             |
| T7875 | 暗渠ベンチフリューム蓋 T-4                           | 400型用 L=500mm；参考43kg           | 枚   | 2490     | 2490     | 2490     |  |  |  | 021                             |
| T7877 | 暗渠ベンチフリューム蓋 T-4                           | 500型用 L=500mm；参考61kg           | 枚   | 3300     | 3300     | 3300     |  |  |  | 021                             |
| T7879 | 暗渠ベンチフリューム蓋 T-4                           | 600型用 L=500mm；参考77kg           | 枚   | 4040     | 4040     | 4040     |  |  |  | 021                             |
| T7881 | 暗渠ベンチフリューム蓋 T-4                           | 700型用 L=500mm；参考89kg           | 枚   | 5140     | 5140     | 5140     |  |  |  | 021                             |
|       |   |                                |     |          |          |          |  |  |  |                                 |
| T7893 | 暗渠ベンチフリューム蓋 T-14                          | 300型用 L=500mm；参考48kg           | 枚   | 2550     | 2550     | 2550     |  |  |  | 021                             |
| T7895 | 暗渠ベンチフリューム蓋 T-14                          | 400型用 L=500mm；参考69kg           | 枚   | 3720     | 3720     | 3720     |  |  |  | 021                             |
| T7897 | 暗渠ベンチフリューム蓋 T-14                          | 500型用 L=500mm；参考94kg           | 枚   | 5170     | 5170     | 5170     |  |  |  | 021                             |
| T7899 | 暗渠ベンチフリューム蓋 T-14                          | 600型用 L=500mm；参考109kg          | 枚   | 5980     | 5980     | 5980     |  |  |  | 021                             |
| T7901 | 暗渠ベンチフリューム蓋 T-14                          | 700型用 L=500mm；参考147kg          | 枚   | 7340     | 7340     | 7340     |  |  |  | 021                             |
|       |   |                                |     |          |          |          |  |  |  |                                 |
| T3461 | 鉄筋コンクリートU形                                | 150 L=600mm JIS A 5372         | 本   | *非開示*    | *非開示*    | *非開示*    |  |  |  | 025                             |
| T3462 | 鉄筋コンクリートU形                                | 180 L=600mm JIS A 5372         | 本   | *非開示*    | *非開示*    | *非開示*    |  |  |  | 025                             |
| T3463 | 鉄筋コンクリートU形                                | 240 L=600mm JIS A 5372         | 本   | *非開示*    | *非開示*    | *非開示*    |  |  |  | 025                             |
| T3465 | 鉄筋コンクリートU形                                | 300B L=600mm JIS A 5372        | 本   | *非開示*    | *非開示*    | *非開示*    |  |  |  | 025                             |
| T3468 | 鉄筋コンクリートU形                                | 360B L=600mm JIS A 5372        | 本   | *非開示*    | *非開示*    | *非開示*    |  |  |  | 025                             |
| T3469 | 鉄筋コンクリートU形                                | 450 L=600mm JIS A 5372         | 本   | *非開示*    | *非開示*    | *非開示*    |  |  |  | 025                             |
|       |   |                                |     |          |          |          |  |  |  |                                 |
| T3512 | 鉄筋コンクリートL型                                | 250A 有筋 JIS A 5372             | 個   | *非開示*    | *非開示*    | *非開示*    |  |  |  | 025                             |
| T3513 | 鉄筋コンクリートL形側溝                              | 250B型(幅450×高155 L=0.6m)；参考59kg | 個   | *非開示*    | *非開示*    | *非開示*    |  |  |  | 025                             |
| T3514 | 鉄筋コンクリートL形側溝                              | 300型(幅500×高155 L=0.6m)；参考65kg  | 個   | *非開示*    | *非開示*    | *非開示*    |  |  |  | 025                             |
| T3515 | 鉄筋コンクリートL形側溝                              | 350型(幅550×高155 L=0.6m)；参考72kg  | 個   | *非開示*    | *非開示*    | *非開示*    |  |  |  | 025                             |
|       |   |                                |     |          |          |          |  |  |  |                                 |
| T8510 | 横断溝 300A                                  | L=2.00                         | 本   | 52400    | 52400    | 52400    |  |  |  | 025                             |
|       |   |                                |     |          |          |          |  |  |  |                                 |
| T8556 | 横断暗渠ブロック                                  | 180× 180×2000                  | 個   | 20800    | 20800    | 20800    |  |  |  | 025                             |
| T8557 | 横断暗渠ブロック                                  | 240× 240×2000                  | 個   | 21500    | 21500    | 21500    |  |  |  | 025                             |
|       |   |                                |     |          |          |          |  |  |  |                                 |

(3) B F 蓋・U型・L型・横断暗渠ブロック・枠

一 般 単 価 一 覧 表

全地区単価

|        |
|--------|
| 引き渡し場所 |
| 現場渡し   |

| 単価コード | 名 称                       | 規 格                        | 単 位 | 単 価      |          |          |  |  |  | 機労材<br>集 計<br>コード |
|-------|---------------------------|----------------------------|-----|----------|----------|----------|--|--|--|-------------------|
|       |                           |                            |     | 07 10 15 | 07 11 15 | 07 12 15 |  |  |  |                   |
| T8781 | コンクリート取水槽 (蓋付)            | (390×307×300)              | 個   | 5680     | 5680     | 5680     |  |  |  | 030               |
| T8782 | コンクリート排水槽 A型 (蓋付)         | A型 (400×400×450)           | 個   | 10400    | 10400    | 10400    |  |  |  | 030               |
| T8783 | コンクリート排水槽 B型 (蓋付)         | B型 (400×400×750)           | 個   | 14700    | 14700    | 14700    |  |  |  | 030               |
| T8784 | コンクリート排水槽 C型 (蓋付)         | C型 (300×350×750)           | 個   | 10800    | 10800    | 10800    |  |  |  | 030               |
| T8682 | コンクリート排水槽AD型 (蓋付・調整板付)    | AD型 (450×400×450)          | 個   | 20800    | 20800    | 20800    |  |  |  | 030               |
| T8684 | コンクリート排水槽CD型 (蓋付・調整板付)    | CD型 (350×350×750)          | 個   | 23800    | 23800    | 23800    |  |  |  | 030               |
| T8686 | コンクリート排水槽用堰板 (再生プラスチック板材) | 幅400×高150 (425×150×10)     | 枚   | 1100     | 1100     | 1100     |  |  |  | 012               |
| T8687 | コンクリート排水槽用堰板 (再生プラスチック板材) | 幅400×高200 (425×200×10)     | 枚   | 1420     | 1420     | 1420     |  |  |  | 012               |
| T8688 | コンクリート排水槽用堰板 (再生プラスチック板材) | 幅350×高150 (375×150×10)     | 枚   | 1100     | 1100     | 1100     |  |  |  | 012               |
| T8689 | コンクリート排水槽用堰板 (再生プラスチック板材) | 幅350×高200 (375×200×10)     | 枚   | 1420     | 1420     | 1420     |  |  |  | 012               |
|       |                           |                            |     |          |          |          |  |  |  |                   |
| T8793 | ウオータプールⅠ                  | φ 450 φ 600用 (林道)          | 個   | -----    | -----    | -----    |  |  |  | 030               |
| T8794 | ウオータプールⅡ                  | (林道)                       | 個   | 37100    | 37100    | 37100    |  |  |  | 030               |
|       |                           |                            |     |          |          |          |  |  |  |                   |
| T8788 | 吐口プレート                    | 1：1型 1：1.2型                | 個   | 3480     | 3480     | 3480     |  |  |  | 030               |
| T8789 | 吐口ブロック                    | 1：1.0型                     | 個   | 5640     | 5640     | 5640     |  |  |  | 030               |
| T8790 | 吐口ブロック                    | 1：1.2型                     | 個   | 5640     | 5640     | 5640     |  |  |  | 030               |
|       |                           |                            |     |          |          |          |  |  |  |                   |
| T3622 | コンクリート床版 (T-4)            | 幅500×長さ1500；参考270kg 滑り止め突起 | 個   | 30400    | 30400    | 30400    |  |  |  | 025               |
| T3623 | コンクリート床版 (T-4)            | 幅500×長さ2000；参考365kg 滑り止め突起 | 個   | 41200    | 41200    | 41200    |  |  |  | 025               |
| T3624 | コンクリート床版 (T-4)            | 幅500×長さ2500；参考460kg 滑り止め突起 | 個   | 51900    | 51900    | 51900    |  |  |  | 025               |
| T3625 | コンクリート床版 (T-4)            | 幅500×長さ3000；参考720kg 滑り止め突起 | 個   | 81200    | 81200    | 81200    |  |  |  | 025               |
| T3626 | コンクリート床版 (T-4)            | 幅500×長さ3500；参考850kg 滑り止め突起 | 個   | 95900    | 95900    | 95900    |  |  |  | 025               |
| T3627 | コンクリート床版 (T-4)            | 幅500×長さ4000；参考970kg 滑り止め突起 | 個   | 109000   | 109000   | 109000   |  |  |  | 025               |
| T3628 | コンクリート床版 (T-4)            | 幅500×長さ4500；参考1355kg 滑り止め突 | 個   | 152000   | 152000   | 152000   |  |  |  | 025               |
| T3629 | コンクリート床版 (T-4)            | 幅500×長さ5000；参考1515kg 滑り止め突 | 個   | 170000   | 170000   | 170000   |  |  |  | 025               |
|       |                           |                            |     |          |          |          |  |  |  |                   |
|       |                           |                            |     |          |          |          |  |  |  |                   |
|       |                           |                            |     |          |          |          |  |  |  |                   |
|       |                           |                            |     |          |          |          |  |  |  |                   |

(4) 自由勾配側溝

一般単価一覧表

全地区単価

|        |
|--------|
| 引き渡し場所 |
| 現場渡し   |

| 単価コード | 名 称                                       | 規 格                        | 単 位 | 単 価      |          |          |  |  |  | 機労材<br>集 計<br>コード |
|-------|---|----------------------------|-----|----------|----------|----------|--|--|--|-------------------|
|       |   |                            |     | 07 10 15 | 07 11 15 | 07 12 15 |  |  |  |                   |
|       | ※規格欄に記載する重量は参考重量である。(重量により製品を限定するものではない。) |                            |     |          |          |          |  |  |  |                   |
|       |   |                            |     |          |          |          |  |  |  |                   |
|       |   |                            |     |          |          |          |  |  |  |                   |
|       |   |                            |     |          |          |          |  |  |  |                   |
|       |   |                            |     |          |          |          |  |  |  |                   |
|       |   |                            |     |          |          |          |  |  |  |                   |
|       |   |                            |     |          |          |          |  |  |  |                   |
| T8190 | 道路用側溝蓋(自由勾配,車道用 T-25)                     | 300用 L=0.5m ; 参考 42kg      | 枚   | *非開示*    | *非開示*    | *非開示*    |  |  |  | 025               |
| T8191 | 道路用側溝蓋(自由勾配,車道用 T-25)                     | 400用 L=0.5m ; 参考 61kg      | 枚   | *非開示*    | *非開示*    | *非開示*    |  |  |  | 025               |
| T8192 | 道路用側溝蓋(自由勾配,車道用 T-25)                     | 500用 L=0.5m ; 参考 84kg      | 枚   | *非開示*    | *非開示*    | *非開示*    |  |  |  | 025               |
| TC262 | 道路用側溝蓋(自由勾配,車道用 T-25)                     | 600用 L=0.5m ; 参考111kg      | 枚   | *非開示*    | *非開示*    | *非開示*    |  |  |  | 025               |
| TC263 | 道路用側溝蓋(自由勾配,車道用 T-25)                     | 700用 L=0.5m ; 参考140kg      | 枚   | *非開示*    | *非開示*    | *非開示*    |  |  |  | 025               |
| TC264 | 道路用側溝蓋(自由勾配,車道用 T-25)                     | 800用 L=0.5m ; 参考168kg      | 枚   | *非開示*    | *非開示*    | *非開示*    |  |  |  | 025               |
| T8140 | 自由勾配側溝(T-25)                              | 幅300×高 300 L=2m ; 参考 326kg | 本   | *非開示*    | *非開示*    | *非開示*    |  |  |  | 025               |
| T8141 | 自由勾配側溝(T-25)                              | 幅300×高 400 L=2m ; 参考 403kg | 本   | *非開示*    | *非開示*    | *非開示*    |  |  |  | 025               |
| T8142 | 自由勾配側溝(T-25)                              | 幅300×高 500 L=2m ; 参考 455kg | 本   | *非開示*    | *非開示*    | *非開示*    |  |  |  | 025               |
| T8143 | 自由勾配側溝(T-25)                              | 幅300×高 600 L=2m ; 参考 560kg | 本   | *非開示*    | *非開示*    | *非開示*    |  |  |  | 025               |
| T8144 | 自由勾配側溝(T-25)                              | 幅300×高 700 L=2m ; 参考 625kg | 本   | *非開示*    | *非開示*    | *非開示*    |  |  |  | 025               |
| T8145 | 自由勾配側溝(T-25)                              | 幅300×高 800 L=2m ; 参考 760kg | 本   | *非開示*    | *非開示*    | *非開示*    |  |  |  | 025               |
| T8146 | 自由勾配側溝(T-25)                              | 幅300×高 900 L=2m ; 参考 830kg | 本   | *非開示*    | *非開示*    | *非開示*    |  |  |  | 025               |
| T8147 | 自由勾配側溝(T-25)                              | 幅300×高1000 L=2m ; 参考 995kg | 本   | *非開示*    | *非開示*    | *非開示*    |  |  |  | 025               |
| T8184 | 自由勾配側溝(T-25)                              | 幅300×高1100 L=2m ; 参考1065kg | 本   | *非開示*    | *非開示*    | *非開示*    |  |  |  | 025               |
| T8148 | 自由勾配側溝(T-25)                              | 幅400×高 400 L=2m ; 参考 459kg | 本   | *非開示*    | *非開示*    | *非開示*    |  |  |  | 025               |
| T8149 | 自由勾配側溝(T-25)                              | 幅400×高 500 L=2m ; 参考 535kg | 本   | *非開示*    | *非開示*    | *非開示*    |  |  |  | 025               |
| T8150 | 自由勾配側溝(T-25)                              | 幅400×高 600 L=2m ; 参考 590kg | 本   | *非開示*    | *非開示*    | *非開示*    |  |  |  | 025               |
| T8151 | 自由勾配側溝(T-25)                              | 幅400×高 700 L=2m ; 参考 715kg | 本   | *非開示*    | *非開示*    | *非開示*    |  |  |  | 025               |
| T8152 | 自由勾配側溝(T-25)                              | 幅400×高 800 L=2m ; 参考 780kg | 本   | *非開示*    | *非開示*    | *非開示*    |  |  |  | 025               |
| T8153 | 自由勾配側溝(T-25)                              | 幅400×高 900 L=2m ; 参考 930kg | 本   | *非開示*    | *非開示*    | *非開示*    |  |  |  | 025               |
| T8154 | 自由勾配側溝(T-25)                              | 幅400×高1000 L=2m ; 参考1000kg | 本   | *非開示*    | *非開示*    | *非開示*    |  |  |  | 025               |
| T8185 | 自由勾配側溝(T-25)                              | 幅400×高1100 L=2m ; 参考1175kg | 本   | *非開示*    | *非開示*    | *非開示*    |  |  |  | 025               |



(4) 自由勾配側溝

一 般 単 価 一 覧 表

全地区単価

|        |
|--------|
| 引き渡し場所 |
| 現場渡し   |

| 単価コード | 名 称           | 規 格                      | 単 位 | 単 価      |          |          |  |  |  | 機労材<br>集 計<br>コード |
|-------|---------------|--------------------------|-----|----------|----------|----------|--|--|--|-------------------|
|       |               |                          |     | 07 10 15 | 07 11 15 | 07 12 15 |  |  |  |                   |
| T8186 | 自由勾配側溝 (T-25) | 幅400×高1200 L=2m；参考1260kg | 本   | *非開示*    | *非開示*    | *非開示*    |  |  |  | 025               |
| T8155 | 自由勾配側溝 (T-25) | 幅500×高 400 L=2m；参考 545kg | 本   | *非開示*    | *非開示*    | *非開示*    |  |  |  | 025               |
| T8156 | 自由勾配側溝 (T-25) | 幅500×高 500 L=2m；参考 600kg | 本   | *非開示*    | *非開示*    | *非開示*    |  |  |  | 025               |
| T8157 | 自由勾配側溝 (T-25) | 幅500×高 600 L=2m；参考 715kg | 本   | *非開示*    | *非開示*    | *非開示*    |  |  |  | 025               |
| T8158 | 自由勾配側溝 (T-25) | 幅500×高 700 L=2m；参考 780kg | 本   | *非開示*    | *非開示*    | *非開示*    |  |  |  | 025               |
| T8159 | 自由勾配側溝 (T-25) | 幅500×高 800 L=2m；参考 845kg | 本   | *非開示*    | *非開示*    | *非開示*    |  |  |  | 025               |
| T8160 | 自由勾配側溝 (T-25) | 幅500×高 900 L=2m；参考1040kg | 本   | *非開示*    | *非開示*    | *非開示*    |  |  |  | 025               |
| T8161 | 自由勾配側溝 (T-25) | 幅500×高1000 L=2m；参考1120kg | 本   | *非開示*    | *非開示*    | *非開示*    |  |  |  | 025               |
| T8162 | 自由勾配側溝 (T-25) | 幅500×高1100 L=2m；参考1200kg | 本   | *非開示*    | *非開示*    | *非開示*    |  |  |  | 025               |
| T8187 | 自由勾配側溝 (T-25) | 幅500×高1200 L=2m；参考1383kg | 本   | *非開示*    | *非開示*    | *非開示*    |  |  |  | 025               |
| T8163 | 自由勾配側溝 (T-25) | 幅600×高 500 L=2m；参考 700kg | 本   | *非開示*    | *非開示*    | *非開示*    |  |  |  | 025               |
| T8164 | 自由勾配側溝 (T-25) | 幅600×高 600 L=2m；参考 760kg | 本   | *非開示*    | *非開示*    | *非開示*    |  |  |  | 025               |
| T8165 | 自由勾配側溝 (T-25) | 幅600×高 700 L=2m；参考 890kg | 本   | *非開示*    | *非開示*    | *非開示*    |  |  |  | 025               |
| T8166 | 自由勾配側溝 (T-25) | 幅600×高 800 L=2m；参考 960kg | 本   | *非開示*    | *非開示*    | *非開示*    |  |  |  | 025               |
| T8167 | 自由勾配側溝 (T-25) | 幅600×高 900 L=2m；参考1030kg | 本   | *非開示*    | *非開示*    | *非開示*    |  |  |  | 025               |
| T8168 | 自由勾配側溝 (T-25) | 幅600×高1000 L=2m；参考1240kg | 本   | *非開示*    | *非開示*    | *非開示*    |  |  |  | 025               |
| T8169 | 自由勾配側溝 (T-25) | 幅600×高1100 L=2m；参考1320kg | 本   | *非開示*    | *非開示*    | *非開示*    |  |  |  | 025               |
| T8170 | 自由勾配側溝 (T-25) | 幅600×高1200 L=2m；参考1410kg | 本   | *非開示*    | *非開示*    | *非開示*    |  |  |  | 025               |
| T8171 | 自由勾配側溝 (T-25) | 幅700×高 600 L=2m；参考1010kg | 本   | *非開示*    | *非開示*    | *非開示*    |  |  |  | 025               |
| T8172 | 自由勾配側溝 (T-25) | 幅700×高 700 L=2m；参考1090kg | 本   | *非開示*    | *非開示*    | *非開示*    |  |  |  | 025               |
| T8173 | 自由勾配側溝 (T-25) | 幅700×高 800 L=2m；参考1160kg | 本   | *非開示*    | *非開示*    | *非開示*    |  |  |  | 025               |
| T8174 | 自由勾配側溝 (T-25) | 幅700×高 900 L=2m；参考1240kg | 本   | *非開示*    | *非開示*    | *非開示*    |  |  |  | 025               |
| T8175 | 自由勾配側溝 (T-25) | 幅700×高1000 L=2m；参考1320kg | 本   | *非開示*    | *非開示*    | *非開示*    |  |  |  | 025               |
| T8176 | 自由勾配側溝 (T-25) | 幅700×高1100 L=2m；参考1400kg | 本   | *非開示*    | *非開示*    | *非開示*    |  |  |  | 025               |
| T8177 | 自由勾配側溝 (T-25) | 幅700×高1200 L=2m；参考1480kg | 本   | *非開示*    | *非開示*    | *非開示*    |  |  |  | 025               |
| T8178 | 自由勾配側溝 (T-25) | 幅800×高 700 L=2m；参考1200kg | 本   | *非開示*    | *非開示*    | *非開示*    |  |  |  | 025               |
| T8179 | 自由勾配側溝 (T-25) | 幅800×高 800 L=2m；参考1280kg | 本   | *非開示*    | *非開示*    | *非開示*    |  |  |  | 025               |
| T8180 | 自由勾配側溝 (T-25) | 幅800×高 900 L=2m；参考1360kg | 本   | *非開示*    | *非開示*    | *非開示*    |  |  |  | 025               |
| T8181 | 自由勾配側溝 (T-25) | 幅800×高1000 L=2m；参考1450kg | 本   | *非開示*    | *非開示*    | *非開示*    |  |  |  | 025               |
| T8182 | 自由勾配側溝 (T-25) | 幅800×高1100 L=2m；参考1530kg | 本   | *非開示*    | *非開示*    | *非開示*    |  |  |  | 025               |

(4) 自由勾配側溝

一 般 単 価 一 覧 表

全地区単価

|        |
|--------|
| 引き渡し場所 |
| 現場渡し   |

| 単価コード | 名 称              | 規 格                      | 単 位 | 単 価      |          |          |  |  |  | 機労材<br>集 計<br>コード |
|-------|------------------|--------------------------|-----|----------|----------|----------|--|--|--|-------------------|
|       |                  |                          |     | 07 10 15 | 07 11 15 | 07 12 15 |  |  |  |                   |
| T8183 | 自由勾配側溝 (T-25)    | 幅800×高1200 L=2m；参考1610kg | 本   | *非開示*    | *非開示*    | *非開示*    |  |  |  | 025               |
| TC572 | 横断用自由勾配側溝 (T-25) | 幅300×高 300 L=2m；参考 475kg | 本   | 40800    | 40800    | 40800    |  |  |  | 025               |
| TC573 | 横断用自由勾配側溝 (T-25) | 幅300×高 400 L=2m；参考 550kg | 本   | 44800    | 44800    | 44800    |  |  |  | 025               |
| TC574 | 横断用自由勾配側溝 (T-25) | 幅300×高 500 L=2m；参考 624kg | 本   | 48700    | 48700    | 48700    |  |  |  | 025               |
| TC575 | 横断用自由勾配側溝 (T-25) | 幅300×高 600 L=2m；参考 780kg | 本   | 57200    | 57200    | 57200    |  |  |  | 025               |
| TC576 | 横断用自由勾配側溝 (T-25) | 幅300×高 700 L=2m；参考 868kg | 本   | 62100    | 62100    | 62100    |  |  |  | 025               |
| TC577 | 横断用自由勾配側溝 (T-25) | 幅300×高 800 L=2m；参考 957kg | 本   | 66600    | 66600    | 66600    |  |  |  | 025               |
| TC578 | 横断用自由勾配側溝 (T-25) | 幅300×高 900 L=2m；参考1155kg | 本   | 77400    | 77400    | 77400    |  |  |  | 025               |
| TC579 | 横断用自由勾配側溝 (T-25) | 幅300×高1000 L=2m；参考1257kg | 本   | 82900    | 82900    | 82900    |  |  |  | 025               |
| TC580 | 横断用自由勾配側溝 (T-25) | 幅400×高 400 L=2m；参考 642kg | 本   | 51100    | 51100    | 51100    |  |  |  | 025               |
| TC581 | 横断用自由勾配側溝 (T-25) | 幅400×高 500 L=2m；参考 721kg | 本   | 55300    | 55300    | 55300    |  |  |  | 025               |
| TC582 | 横断用自由勾配側溝 (T-25) | 幅400×高 600 L=2m；参考 800kg | 本   | 59700    | 59700    | 59700    |  |  |  | 025               |
| TC583 | 横断用自由勾配側溝 (T-25) | 幅400×高 700 L=2m；参考 971kg | 本   | 68800    | 68800    | 68800    |  |  |  | 025               |
| TC584 | 横断用自由勾配側溝 (T-25) | 幅400×高 800 L=2m；参考1064kg | 本   | 73700    | 73700    | 73700    |  |  |  | 025               |
| TC585 | 横断用自由勾配側溝 (T-25) | 幅400×高 900 L=2m；参考1157kg | 本   | 78800    | 78800    | 78800    |  |  |  | 025               |
| TC586 | 横断用自由勾配側溝 (T-25) | 幅400×高1000 L=2m；参考1370kg | 本   | 90400    | 90400    | 90400    |  |  |  | 025               |
| TC587 | 横断用自由勾配側溝 (T-25) | 幅500×高 500 L=2m；参考 861kg | 本   | 64100    | 64100    | 64100    |  |  |  | 025               |
| TC588 | 横断用自由勾配側溝 (T-25) | 幅500×高 600 L=2m；参考 949kg | 本   | 68800    | 68800    | 68800    |  |  |  | 025               |
| TC589 | 横断用自由勾配側溝 (T-25) | 幅500×高 700 L=2m；参考1038kg | 本   | 73700    | 73700    | 73700    |  |  |  | 025               |
| TC590 | 横断用自由勾配側溝 (T-25) | 幅500×高 800 L=2m；参考1126kg | 本   | 78500    | 78500    | 78500    |  |  |  | 025               |
| TC591 | 横断用自由勾配側溝 (T-25) | 幅500×高 900 L=2m；参考1331kg | 本   | 89300    | 89300    | 89300    |  |  |  | 025               |
| TC592 | 横断用自由勾配側溝 (T-25) | 幅500×高1000 L=2m；参考1433kg | 本   | 95000    | 95000    | 95000    |  |  |  | 025               |
| TC593 | 横断用自由勾配側溝 (T-25) | 幅500×高1100 L=2m；参考1536kg | 本   | 108000   | 108000   | 108000   |  |  |  | 025               |
| TC594 | 横断用自由勾配側溝 (T-25) | 幅600×高 400 L=2m；参考 884kg | 本   | 66600    | 66600    | 66600    |  |  |  | 025               |
| TC595 | 横断用自由勾配側溝 (T-25) | 幅600×高 500 L=2m；参考 977kg | 本   | 71500    | 71500    | 71500    |  |  |  | 025               |
| TC596 | 横断用自由勾配側溝 (T-25) | 幅600×高 600 L=2m；参考1070kg | 本   | 76500    | 76500    | 76500    |  |  |  | 025               |
| TC597 | 横断用自由勾配側溝 (T-25) | 幅600×高 700 L=2m；参考1163kg | 本   | 81700    | 81700    | 81700    |  |  |  | 025               |
| TC598 | 横断用自由勾配側溝 (T-25) | 幅600×高 800 L=2m；参考1256kg | 本   | 86500    | 86500    | 86500    |  |  |  | 025               |
| TC599 | 横断用自由勾配側溝 (T-25) | 幅600×高 900 L=2m；参考1349kg | 本   | 91700    | 91700    | 91700    |  |  |  | 025               |
| TC600 | 横断用自由勾配側溝 (T-25) | 幅600×高1000 L=2m；参考1569kg | 本   | 103000   | 103000   | 103000   |  |  |  | 025               |

# 一般単価一覧表

全地区单価

|        |
|--------|
| 引き渡し場所 |
| 現場渡し   |

[illegible]

(5) 下水道用マンホール側塊

一 般 単 価 一 覧 表

全地区単価

|        |
|--------|
| 引き渡し場所 |
| 現場渡し   |

| 単価コード | 名 称              | 規 格                     | 単 位 | 単 価      |          |          |  |  |  | 機労材<br>集 計<br>コード |
|-------|------------------|-------------------------|-----|----------|----------|----------|--|--|--|-------------------|
|       |                  |                         |     | 07 10 15 | 07 11 15 | 07 12 15 |  |  |  |                   |
|       |                  |                         |     |          |          |          |  |  |  |                   |
| TF425 | 底床版（マンホール用）      | 1200×1200× 120mm        | 個   | -----    | -----    | -----    |  |  |  | 026               |
|       |                  |                         |     |          |          |          |  |  |  |                   |
| TF001 | 組立て式マンホール 0号 底版  | H = 130mm               | 個   | 20100    | 20100    | 20100    |  |  |  | 026               |
| T8751 | 組立て式マンホール 1号 底版  | 外径 1100mm H = 130mm     | 個   | 23500    | 23500    | 23500    |  |  |  | 026               |
| TF021 | 組立て式マンホール 2号 底版  | 外径 1450mm H = 150mm     | 個   | 48700    | 48700    | 48700    |  |  |  | 026               |
| TF041 | 組立て式マンホール 3号 底版  | 外径 1800mm H = 150mm     | 個   | 81500    | 81500    | 81500    |  |  |  | 026               |
| TF002 | 組立て式マンホール 0号く体B. | 内径 750mm H = 600mm      | 個   | 27400    | 27400    | 27400    |  |  |  | 026               |
| TF003 | 組立て式マンホール 0号く体B. | 内径 750mm H = 900mm      | 個   | 38400    | 38400    | 38400    |  |  |  | 026               |
| TF004 | 組立て式マンホール 0号く体B. | 内径 750mm H = 1200mm     | 個   | 49100    | 49100    | 49100    |  |  |  | 026               |
| TF005 | 組立て式マンホール 0号く体B. | 内径 750mm H = 1500mm     | 個   | 60100    | 60100    | 60100    |  |  |  | 026               |
| TF006 | 組立て式マンホール 0号く体B. | 内径 750mm H = 1800mm     | 個   | 71200    | 71200    | 71200    |  |  |  | 026               |
| TF007 | 組立て式マンホール 0号 直壁  | 内径 750mm H = 300mm      | 個   | 14500    | 14500    | 14500    |  |  |  | 026               |
| TF008 | 組立て式マンホール 0号 直壁  | 内径 750mm H = 600mm      | 個   | 26200    | 26200    | 26200    |  |  |  | 026               |
| TF009 | 組立て式マンホール 0号 直壁  | 内径 750mm H = 900mm      | 個   | 37100    | 37100    | 37100    |  |  |  | 026               |
| TF010 | 組立て式マンホール 0号 直壁  | 内径 750mm H = 1200mm     | 個   | 47900    | 47900    | 47900    |  |  |  | 026               |
| TF011 | 組立て式マンホール 0号 直壁  | 内径 750mm H = 1500mm     | 個   | 59000    | 59000    | 59000    |  |  |  | 026               |
| TF012 | 組立て式マンホール 0号 直壁  | 内径 750mm H = 1800mm     | 個   | 69900    | 69900    | 69900    |  |  |  | 026               |
| TF013 | 組立て式マンホール 0号 斜壁  | 内径 600～ 750mm H = 300mm | 個   | 19300    | 19300    | 19300    |  |  |  | 026               |
| TF015 | 組立て式マンホール 0号 斜壁  | 内径 600～ 750mm H = 450mm | 個   | 27200    | 27200    | 27200    |  |  |  | 026               |
| TF016 | 組立て式マンホール 0号 斜壁  | 内径 600～ 750mm H = 600mm | 個   | 34400    | 34400    | 34400    |  |  |  | 026               |
| T8752 | 組立て式マンホール 1号く体B. | 内径 900mm H = 600mm      | 個   | 30600    | 30600    | 30600    |  |  |  | 026               |
| T8753 | 組立て式マンホール 1号く体B. | 内径 900mm H = 900mm      | 個   | 43200    | 43200    | 43200    |  |  |  | 026               |
| T8754 | 組立て式マンホール 1号く体B. | 内径 900mm H = 1200mm     | 個   | 55400    | 55400    | 55400    |  |  |  | 026               |
| T8755 | 組立て式マンホール 1号く体B. | 内径 900mm H = 1500mm     | 個   | 68000    | 68000    | 68000    |  |  |  | 026               |
| T8756 | 組立て式マンホール 1号く体B. | 内径 900mm H = 1800mm     | 個   | 80400    | 80400    | 80400    |  |  |  | 026               |
| T8757 | 組立て式マンホール 1号 直壁  | 内径 900mm H = 300mm      | 個   | 17100    | 17100    | 17100    |  |  |  | 026               |
| T8758 | 組立て式マンホール 1号 直壁  | 内径 900mm H = 600mm      | 個   | 29200    | 29200    | 29200    |  |  |  | 026               |
| T8759 | 組立て式マンホール 1号 直壁  | 内径 900mm H = 900mm      | 個   | 41900    | 41900    | 41900    |  |  |  | 026               |
| T8760 | 組立て式マンホール 1号 直壁  | 内径 900mm H = 1200mm     | 個   | 54300    | 54300    | 54300    |  |  |  | 026               |

(5) 下水道用マンホール側塊

一般単価一覧表

全地区単価

|        |
|--------|
| 引き渡し場所 |
| 現場渡し   |

| 単価コード | 名 称              | 規 格                    | 単 位 | 単 価      |          |          |  |  |  | 機労材<br>集 計<br>コード |
|-------|------------------|------------------------|-----|----------|----------|----------|--|--|--|-------------------|
|       |                  |                        |     | 07 10 15 | 07 11 15 | 07 12 15 |  |  |  |                   |
| T8761 | 組立て式マンホール 1号 直壁  | 内径 900mm H=1500mm      | 個   | 66800    | 66800    | 66800    |  |  |  | 026               |
| T8762 | 組立て式マンホール 1号 直壁  | 内径 900mm H=1800mm      | 個   | 79300    | 79300    | 79300    |  |  |  | 026               |
| T8763 | 組立て式マンホール 1号踊場直壁 | 内径 900mm H= 600mm      | 個   | 62900    | 62900    | 62900    |  |  |  | 026               |
| T8764 | 組立て式マンホール 1号連結直壁 | 内径 900mm H= 300mm      | 個   | 33600    | 33600    | 33600    |  |  |  | 026               |
| T8765 | 組立て式マンホール 1号 斜壁  | 内径 600～ 900mm H= 300mm | 個   | 21300    | 21300    | 21300    |  |  |  | 026               |
| T8766 | 組立て式マンホール 1号 斜壁  | 内径 600～ 900mm H= 450mm | 個   | 28600    | 28600    | 28600    |  |  |  | 026               |
| T8767 | 組立て式マンホール 1号 斜壁  | 内径 600～ 900mm H= 600mm | 個   | 35800    | 35800    | 35800    |  |  |  | 026               |
| TF022 | 組立て式マンホール 2号く体B. | 内径 1200mm H= 600mm     | 個   | 59200    | 59200    | 59200    |  |  |  | 026               |
| TF023 | 組立て式マンホール 2号く体B. | 内径 1200mm H= 900mm     | 個   | 82500    | 82500    | 82500    |  |  |  | 026               |
| TF024 | 組立て式マンホール 2号く体B. | 内径 1200mm H=1200mm     | 個   | 107000   | 107000   | 107000   |  |  |  | 026               |
| TF025 | 組立て式マンホール 2号く体B. | 内径 1200mm H=1500mm     | 個   | 130000   | 130000   | 130000   |  |  |  | 026               |
| TF026 | 組立て式マンホール 2号く体B. | 内径 1200mm H=1800mm     | 個   | 153000   | 153000   | 153000   |  |  |  | 026               |
| TF027 | 組立て式マンホール 2号く体B. | 内径 1200mm H=2100mm     | 個   | 176000   | 176000   | 176000   |  |  |  | 026               |
| TF028 | 組立て式マンホール 2号く体B. | 内径 1200mm H=2400mm     | 個   | 199000   | 199000   | 199000   |  |  |  | 026               |
| TF029 | 組立て式マンホール 2号 直壁  | 内径 1200mm H= 600mm     | 個   | 52900    | 52900    | 52900    |  |  |  | 026               |
| TF030 | 組立て式マンホール 2号 直壁  | 内径 1200mm H= 900mm     | 個   | 75800    | 75800    | 75800    |  |  |  | 026               |
| TF031 | 組立て式マンホール 2号 直壁  | 内径 1200mm H=1200mm     | 個   | 99000    | 99000    | 99000    |  |  |  | 026               |
| TF032 | 組立て式マンホール 2号 直壁  | 内径 1200mm H=1500mm     | 個   | 121000   | 121000   | 121000   |  |  |  | 026               |
| TF033 | 組立て式マンホール 2号 直壁  | 内径 1200mm H=1800mm     | 個   | 144000   | 144000   | 144000   |  |  |  | 026               |
| TF034 | 組立て式マンホール 2号踊場直壁 | 内径 1200mm H= 600mm     | 個   | 115000   | 115000   | 115000   |  |  |  | 026               |
| TF035 | 組立て式マンホール 2号連結直壁 | 内径 1200mm H= 300mm     | 個   | 65800    | 65800    | 65800    |  |  |  | 026               |
| TF042 | 組立て式マンホール 3号く体B. | 内径 1500mm H= 900mm     | 個   | 134000   | 134000   | 134000   |  |  |  | 026               |
| TF043 | 組立て式マンホール 3号く体B. | 内径 1500mm H=1200mm     | 個   | 176000   | 176000   | 176000   |  |  |  | 026               |
| TF044 | 組立て式マンホール 3号く体B. | 内径 1500mm H=1500mm     | 個   | 211000   | 211000   | 211000   |  |  |  | 026               |
| TF045 | 組立て式マンホール 3号く体B. | 内径 1500mm H=1800mm     | 個   | 250000   | 250000   | 250000   |  |  |  | 026               |
| TF046 | 組立て式マンホール 3号く体B. | 内径 1500mm H=2100mm     | 個   | 285000   | 285000   | 285000   |  |  |  | 026               |
| TF047 | 組立て式マンホール 3号く体B. | 内径 1500mm H=2400mm     | 個   | 320000   | 320000   | 320000   |  |  |  | 026               |
| TF048 | 組立て式マンホール 3号 直壁  | 内径 1500mm H=1800mm     | 個   | 220000   | 220000   | 220000   |  |  |  | 026               |
| TF049 | 組立て式マンホール 3号 直壁  | 内径 1500mm H=2100mm     | 個   | 255000   | 255000   | 255000   |  |  |  | 026               |
| TF050 | 組立て式マンホール 3号 直壁  | 内径 1500mm H=2400mm     | 個   | 290000   | 290000   | 290000   |  |  |  | 026               |

# 一般單価一覽表

|        |
|--------|
| 引き渡し場所 |
| 現場渡し   |

[illegible]

(6) ボックスカルバート

一 般 単 価 一 覧 表

全地区単価

|        |
|--------|
| 引き渡し場所 |
| 現場渡し   |

| 単価コード | 名 称               | 規 格                           | 単 位 | 単 価      |          |          |  |  |  | 機労材<br>集 計<br>コード |
|-------|-------------------|-------------------------------|-----|----------|----------|----------|--|--|--|-------------------|
|       |                   |                               |     | 07 10 15 | 07 11 15 | 07 12 15 |  |  |  |                   |
| T8107 | ボックス カルバート (T-25) | 300× 300ー 2.0m ; 土被り0.2～3.0m  | 個   | 44900    | 44900    | 44900    |  |  |  | 030               |
| T8108 | ボックス カルバート (T-25) | 400× 400ー 2.0m ; 土被り0.2～3.0m  | 個   | 55800    | 55800    | 55800    |  |  |  | 030               |
| T8109 | ボックス カルバート (T-25) | 500× 500ー 2.0m ; 土被り0.2～3.0m  | 個   | 84400    | 84400    | 84400    |  |  |  | 030               |
| T8110 | ボックス カルバート (T-25) | 600× 600ー 2.0m ; 土被り0.2～3.0m  | 個   | 105000   | 105000   | 105000   |  |  |  | 030               |
| T8111 | ボックス カルバート (T-25) | 700× 700ー 2.0m ; 土被り0.2～3.0m  | 個   | 118000   | 118000   | 118000   |  |  |  | 030               |
| T8112 | ボックス カルバート (T-25) | 800× 800ー 2.0m ; 土被り0.2～3.0m  | 個   | 132000   | 132000   | 132000   |  |  |  | 030               |
| T8113 | ボックス カルバート (T-25) | 900× 900ー 2.0m ; 土被り0.2～3.0m  | 個   | 145000   | 145000   | 145000   |  |  |  | 030               |
| T8114 | ボックス カルバート (T-25) | 1000× 800ー 2.0m ; 土被り0.2～3.0m | 個   | 152000   | 152000   | 152000   |  |  |  | 030               |
| T8115 | ボックス カルバート (T-25) | 1000×1000ー 2.0m ; 土被り0.2～3.0m | 個   | 165000   | 165000   | 165000   |  |  |  | 030               |
| T8116 | ボックス カルバート (T-25) | 1200×1000ー 2.0m ; 土被り0.2～3.0m | 個   | 179000   | 179000   | 179000   |  |  |  | 030               |
| T8117 | ボックス カルバート (T-25) | 1200×1200ー 2.0m ; 土被り0.2～3.0m | 個   | 193000   | 193000   | 193000   |  |  |  | 030               |
| T8118 | ボックス カルバート (T-25) | 1300×1300ー 2.0m ; 土被り0.2～3.0m | 個   | 215000   | 215000   | 215000   |  |  |  | 030               |
| T8119 | ボックス カルバート (T-25) | 1500×1000ー 2.0m ; 土被り0.2～3.0m | 個   | 234000   | 234000   | 234000   |  |  |  | 030               |
| T8120 | ボックス カルバート (T-25) | 1500×1200ー 2.0m ; 土被り0.2～3.0m | 個   | 249000   | 249000   | 249000   |  |  |  | 030               |
| T8121 | ボックス カルバート (T-25) | 1500×1500ー 2.0m ; 土被り0.2～3.0m | 個   | 271000   | 271000   | 271000   |  |  |  | 030               |
| T8122 | ボックス カルバート (T-25) | 1800×1500ー 2.0m ; 土被り0.2～3.0m | 個   | 317000   | 317000   | 317000   |  |  |  | 030               |
| T8123 | ボックス カルバート (T-25) | 1800×1800ー 2.0m ; 土被り0.2～3.0m | 個   | 341000   | 341000   | 341000   |  |  |  | 030               |
|       |                   |                               |     |          |          |          |  |  |  |                   |
| T8124 | ボックス カルバート (T-25) | 2000×1500ー 1.5m ; 土被り0.2～3.0m | 個   | 274000   | 274000   | 274000   |  |  |  | 030               |
| T8125 | ボックス カルバート (T-25) | 2000×2000ー 1.5m ; 土被り0.2～3.0m | 個   | 306000   | 306000   | 306000   |  |  |  | 030               |
| T8126 | ボックス カルバート (T-25) | 2500×1500ー 1.5m ; 土被り0.2～3.0m | 個   | 385000   | 385000   | 385000   |  |  |  | 030               |
| T8127 | ボックス カルバート (T-25) | 2500×2000ー 1.5m ; 土被り0.2～3.0m | 個   | 424000   | 424000   | 424000   |  |  |  | 030               |
| T8128 | ボックス カルバート (T-25) | 2500×2500ー 1.5m ; 土被り0.2～3.0m | 個   | 464000   | 464000   | 464000   |  |  |  | 030               |
| T8129 | ボックス カルバート (T-25) | 3000×1500ー 1.5m ; 土被り0.2～3.0m | 個   | 533000   | 533000   | 533000   |  |  |  | 030               |
|       |                   |                               |     |          |          |          |  |  |  |                   |
| T8130 | ボックス カルバート (T-25) | 3000×2000ー 1.0m ; 土被り0.2～3.0m | 個   | 386000   | 386000   | 386000   |  |  |  | 030               |
| T8131 | ボックス カルバート (T-25) | 3000×2500ー 1.0m ; 土被り0.2～3.0m | 個   | 418000   | 418000   | 418000   |  |  |  | 030               |
|       |                   |                               |     |          |          |          |  |  |  |                   |
| T8135 | ボックス カルバート (T-25) | 500× 400×2000 ; 土被り0.2～3.0m   | 個   | 77900    | 77900    | 77900    |  |  |  | 030               |
| T8137 | ボックス カルバート (T-25) | 600× 400×2000 ; 土被り0.2～3.0m   | 個   | 91300    | 91300    | 91300    |  |  |  | 030               |

# 一般単価一覧表

全地区单価

|        |
|--------|
| 引き渡し場所 |
| 現場渡し   |

[illegible]



(7)ブロック類

一 般 単 価 一 覧 表

全地区単価

|        |
|--------|
| 引き渡し場所 |
| 現場渡し   |

| 単価コード | 名 称             | 規 格                      | 単 位 | 単 価      |          |          |  |  |  | 機労材<br>集 計<br>コード |
|-------|-----------------|--------------------------|-----|----------|----------|----------|--|--|--|-------------------|
|       |                 |                          |     | 07 10 15 | 07 11 15 | 07 12 15 |  |  |  |                   |
| T3582 | 溝畔ブロック          | 500× 900 有筋              | 個   | 3500     | 3500     | 3500     |  |  |  | 027               |
| T3584 | 溝畔ブロック          | 700× 600 有筋              | 個   | 3880     | 3880     | 3880     |  |  |  | 027               |
| T7843 | 畦畔ブロック          | 450型 L=900mm 有筋          | 個   | 2660     | 2660     | 2660     |  |  |  | 027               |
| T7844 | 畦畔ブロック          | 500型 L=900mm 有筋          | 個   | 3020     | 3020     | 3020     |  |  |  | 027               |
| T7846 | 畦畔ブロック          | 600型 L=600mm 有筋          | 個   | 2690     | 2690     | 2690     |  |  |  | 027               |
| T7847 | 畦畔ブロック          | H600×L2000片面フラット型        | 個   | 11000    | 11000    | 11000    |  |  |  | 027               |
| T7848 | 畦畔ブロック          | H800×L2000片面フラット型        | 個   | 18000    | 18000    | 18000    |  |  |  | 027               |
|       |                 |                          |     |          |          |          |  |  |  |                   |
| T3580 | 積ブロック           | A種控 35cm 350kg／㎡以上       | ㎡   | *非開示*    | *非開示*    | *非開示*    |  |  |  | 028               |
|       |                 |                          |     |          |          |          |  |  |  |                   |
| T3593 | 張ブロック           | t = 8cm 500× 500以下       | ㎡   | *非開示*    | *非開示*    | *非開示*    |  |  |  | 028               |
| T3594 | 張ブロック           | t =10cm 500× 500以下       | ㎡   | *非開示*    | *非開示*    | *非開示*    |  |  |  | 028               |
|       |                 |                          |     |          |          |          |  |  |  |                   |
| T3616 | 空洞コンクリートブロック C種 | 10×19× 39cm              | 個   | *非開示*    | *非開示*    | *非開示*    |  |  |  | 028               |
| T3617 | 空洞コンクリートブロック C種 | 12×19× 39cm              | 個   | *非開示*    | *非開示*    | *非開示*    |  |  |  | 028               |
| T3618 | 空洞コンクリートブロック C種 | 15×19× 39cm              | 個   | *非開示*    | *非開示*    | *非開示*    |  |  |  | 028               |
| T3619 | 空洞コンクリートブロック C種 | 19×19× 39cm              | 個   | -----    | -----    | -----    |  |  |  | 028               |
|       |                 |                          |     |          |          |          |  |  |  |                   |
| TC614 | コマブロック          | φ 330× 330               | 組   | 2000     | 2000     | 2000     |  |  |  | 028               |
| TC616 | コマブロック          | φ 500× 500               | 組   | 4300     | 4300     | 4300     |  |  |  | 028               |
|       |                 |                          |     |          |          |          |  |  |  |                   |
| TC740 | 駒止ブロック          | 本体 H500× L 500× B 360    | 個   | 6950     | 6950     | 6950     |  |  |  | 028               |
| TC741 | 駒止ブロック取付金具      | 鉄筋加工品                    | 組   | 2840     | 2840     | 2840     |  |  |  | 116               |
|       |                 |                          |     |          |          |          |  |  |  |                   |
| T3701 | 歩車道境界ブロック       | A型 片側 150×170×200×600mm  | 個   | *非開示*    | *非開示*    | *非開示*    |  |  |  | 025               |
| T3702 | 歩車道境界ブロック       | B型 片側 180×205×250×600mm  | 個   | *非開示*    | *非開示*    | *非開示*    |  |  |  | 025               |
| T3703 | 歩車道境界ブロック       | C型 片側 180×210×300×600mm  | 個   | *非開示*    | *非開示*    | *非開示*    |  |  |  | 025               |
| T3707 | 歩車道境界ブロック       | Fb-15 180×205×250×2000mm | 個   | *非開示*    | *非開示*    | *非開示*    |  |  |  | 025               |
| T3708 | 歩車道境界ブロック       | Fb-20 180×210×300×2000mm | 個   | *非開示*    | *非開示*    | *非開示*    |  |  |  | 025               |
| T3709 | 歩車道境界ブロック       | Fb-25 180×215×350×2000mm | 個   | *非開示*    | *非開示*    | *非開示*    |  |  |  | 025               |

(7)ブロック類

一 般 単 価 一 覧 表

全地区単価

|        |
|--------|
| 引き渡し場所 |
| 現場渡し   |

| 単価コード | 名 称            | 規 格                            | 単 位 | 単 価    |        |        |  |  |  | 機労材<br>集 計<br>コード |
|-------|----------------|--------------------------------|-----|--------|--------|--------|--|--|--|-------------------|
|       |                |                                |     | 071015 | 071115 | 071215 |  |  |  |                   |
| T3710 | 歩車道境界ブロック      | Ff-20 Fa-25 180×250×350×2000mm | 個   | *非開示*  | *非開示*  | *非開示*  |  |  |  | 025               |
| T3711 | 歩車道境界ブロック      | Ff-25 180×260×400×2000mm       | 個   | *非開示*  | *非開示*  | *非開示*  |  |  |  | 025               |
| T3712 | 歩車道境界ブロック      | Fa-20 180×240×300×2000mm       | 個   | *非開示*  | *非開示*  | *非開示*  |  |  |  | 025               |
| T3713 | 歩車道境界ブロック      | Fc-2 210×220×100×1000mm        | 個   | 2830   | 2830   | 2830   |  |  |  | 025               |
| T3714 | 歩車道境界ブロック      | Fc-5 210×225×150×1000mm        | 個   | 3330   | 3330   | 3330   |  |  |  | 025               |
| T3704 | 地先境界ブロック       | A型 120×120×120×600mm           | 個   | *非開示*  | *非開示*  | *非開示*  |  |  |  | 025               |
| T3705 | 地先境界ブロック       | B型 150×150×120×600mm           | 個   | *非開示*  | *非開示*  | *非開示*  |  |  |  | 025               |
| T3706 | 地先境界ブロック       | C型 150×150×150×600mm           | 個   | *非開示*  | *非開示*  | *非開示*  |  |  |  | 025               |
|       |                |                                |     |        |        |        |  |  |  |                   |
| T3641 | 基礎ブロック（道路反射鏡用） | H1000×L500×B500mm              | 個   | 15400  | 15400  | 15400  |  |  |  | 025               |
| T3642 | 基礎ブロック（道路反射鏡用） | H1000×L600×B600mm              | 個   | 23400  | 23400  | 23400  |  |  |  | 025               |
| T3643 | 基礎ブロック（道路反射鏡用） | H1200×L600×B600mm              | 個   | 28100  | 28100  | 28100  |  |  |  | 025               |
| T3644 | 基礎ブロック（規制標識用）  | H600×L400×B400mm               | 個   | 6110   | 6110   | 6110   |  |  |  | 025               |
| T3645 | 基礎ブロック（規制標識用）  | H600×L500×B500mm               | 個   | 9250   | 9250   | 9250   |  |  |  | 025               |
|       |                |                                |     |        |        |        |  |  |  |                   |
| T3550 | プレキャストガードレール基礎 | BC-20 H480×W800×L2000          | 基   | 31400  | 31400  | 31400  |  |  |  | 025               |
| T3551 | プレキャストガードレール基礎 | BC-18 H480×W800×L2000          | 基   | 31400  | 31400  | 31400  |  |  |  | 025               |
| T3552 | プレキャストガードレール基礎 | BC-16 H480×W900×L2000          | 基   | 33200  | 33200  | 33200  |  |  |  | 025               |
| T3553 | プレキャストガードレール基礎 | BC-14 H480×W900×L2000          | 基   | 33200  | 33200  | 33200  |  |  |  | 025               |
| T3554 | プレキャストガードレール基礎 | BC-12 H480×W1000×L2000         | 基   | 35200  | 35200  | 35200  |  |  |  | 025               |
| T3555 | プレキャストガードレール基礎 | BC-10 H480×W1100×L2000         | 基   | 37100  | 37100  | 37100  |  |  |  | 025               |
| T3556 | プレキャストガードレール基礎 | BC-8 H480×W1200×L2000          | 基   | 39000  | 39000  | 39000  |  |  |  | 025               |
|       |                |                                |     |        |        |        |  |  |  |                   |
|       |                |                                |     |        |        |        |  |  |  |                   |
|       |                |                                |     |        |        |        |  |  |  |                   |
|       |                |                                |     |        |        |        |  |  |  |                   |
|       |                |                                |     |        |        |        |  |  |  |                   |
|       |                |                                |     |        |        |        |  |  |  |                   |
|       |                |                                |     |        |        |        |  |  |  |                   |
|       |                |                                |     |        |        |        |  |  |  |                   |
|       |                |                                |     |        |        |        |  |  |  |                   |
|       |                |                                |     |        |        |        |  |  |  |                   |

(1)鋼矢板・鋼杭・鋼板

一 般 単 価 一 覧 表

全地区単価

|        |
|--------|
| 引き渡し場所 |
| 現場渡し   |

| 単価コード | 名 称             | 規 格                       | 単 位 | 単 価      |          |          |  |  |  | 機労材<br>集 計<br>コード |
|-------|-----------------|---------------------------|-----|----------|----------|----------|--|--|--|-------------------|
|       |                 |                           |     | 07 10 15 | 07 11 15 | 07 12 15 |  |  |  |                   |
| T4050 | H形鋼             | 広幅 H-200                  | t   | *非開示*    | *非開示*    | *非開示*    |  |  |  | 117               |
| T4051 | H形鋼             | 広幅 H-250                  | t   | *非開示*    | *非開示*    | *非開示*    |  |  |  | 117               |
| T4052 | H形鋼             | 広幅 H-300                  | t   | *非開示*    | *非開示*    | *非開示*    |  |  |  | 117               |
| T4053 | H形鋼             | 広幅 H-350                  | t   | *非開示*    | *非開示*    | *非開示*    |  |  |  | 117               |
| T4054 | H形鋼             | 広幅 H-400                  | t   | *非開示*    | *非開示*    | *非開示*    |  |  |  | 117               |
| T4067 | 鋼矢板 U形 S Y 295  | Ⅱ 型                       | t   | *非開示*    | *非開示*    | *非開示*    |  |  |  | 048               |
| T4069 | 鋼矢板 U形 S Y 295  | Ⅲ 型                       | t   | *非開示*    | *非開示*    | *非開示*    |  |  |  | 048               |
| T4071 | 鋼矢板 U形 S Y 295  | Ⅳ 型                       | t   | *非開示*    | *非開示*    | *非開示*    |  |  |  | 048               |
| T4073 | 鋼矢板 U形 S Y 295  | V L型                      | t   | *非開示*    | *非開示*    | *非開示*    |  |  |  | 048               |
| T4074 | 鋼矢板 U形 S Y 295  | VI L型                     | t   | *非開示*    | *非開示*    | *非開示*    |  |  |  | 048               |
|       |                 |                           |     |          |          |          |  |  |  |                   |
| T4075 | 軽量鋼矢板 (S S 400) |                           | t   | *非開示*    | *非開示*    | *非開示*    |  |  |  | 048               |
|       |                 |                           |     |          |          |          |  |  |  |                   |
| T4094 | 広幅鋼矢板           | S P－Ⅱ w                   | t   | *非開示*    | *非開示*    | *非開示*    |  |  |  | 048               |
| T4095 | 広幅鋼矢板           | S P－Ⅲ w                   | t   | *非開示*    | *非開示*    | *非開示*    |  |  |  | 048               |
| T4096 | 広幅鋼矢板           | S P－Ⅳ w                   | t   | *非開示*    | *非開示*    | *非開示*    |  |  |  | 048               |
|       |                 |                           |     |          |          |          |  |  |  |                   |
| T4091 | ハット形鋼矢板         | S P－10H                   | t   | *非開示*    | *非開示*    | *非開示*    |  |  |  | 048               |
| T4092 | ハット形鋼矢板         | S P－25H                   | t   | *非開示*    | *非開示*    | *非開示*    |  |  |  | 048               |
| T4098 | ハット形鋼矢板         | S P－45H                   | t   | *非開示*    | *非開示*    | *非開示*    |  |  |  | 048               |
| T4099 | ハット形鋼矢板         | S P－50H                   | t   | *非開示*    | *非開示*    | *非開示*    |  |  |  | 048               |
|       |                 |                           |     |          |          |          |  |  |  |                   |
| T4043 | 鋼板 (無規格品) 厚板    | 厚 9～11mm                  | t   | *非開示*    | *非開示*    | *非開示*    |  |  |  | 117               |
| T3988 | 平鋼 (SS 400)     | 厚 9.0mm 幅50～ 75mm         | t   | 129000   | 129000   | 129000   |  |  |  | 117               |
| T4032 | 溝形鋼 (SS 400) 大形 | 厚 7～ 9mm 幅 75～90 高150～200 | t   | *非開示*    | *非開示*    | *非開示*    |  |  |  | 117               |
| T4101 | 亜鉛引鉄板 (平板)      | 0.30× 914×1829            | 枚   | *非開示*    | *非開示*    | *非開示*    |  |  |  | 118               |
| T4009 | 鉄スクラップ          | ヘビーH 1                    | t   | *非開示*    | *非開示*    | *非開示*    |  |  |  | 117               |
| T4001 | 鋼板(○月積価格)       | ベース無規格 中厚板                | t   | *非開示*    | *非開示*    | *非開示*    |  |  |  | 117               |
| T4002 | 等辺山形鋼(○月積価格)    | ベース無規格25-35 250×250       | t   | *非開示*    | *非開示*    | *非開示*    |  |  |  | 117               |
| T4003 | 溝形鋼(○月積価格)      | 9-13mm 250-380 90-100mm   | t   | *非開示*    | *非開示*    | *非開示*    |  |  |  | 117               |

# 一般単価一覧表

引き渡し場所  
現場渡し

[illegible]

# 一般単価一覧表

|        |
|--------|
| 引き渡し場所 |
| 現場渡し   |

[illegible]

(3) 小型水門（富山県規格）

一 般 単 価 一 覧 表

全地区単価

|        |
|--------|
| 引き渡し場所 |
| 工場渡し   |

| 単価コード | 名 称                       | 規 格                               | 単 位 | 単 価      |          |          |  |  |  | 機労材<br>集 計<br>コード |
|-------|---------------------------|-----------------------------------|-----|----------|----------|----------|--|--|--|-------------------|
|       |                           |                                   |     | 07 10 15 | 07 11 15 | 07 12 15 |  |  |  |                   |
|       | ※単価は工場制作費である。             |                                   |     |          |          |          |  |  |  |                   |
| TG121 | 小型水門（A型）                  | 0.40×0.40m-0.16㎡戸当り SUS304扉体SS400 | 基   | 533000   | 533000   | 533000   |  |  |  | 040               |
| TG122 | 小型水門（A型）                  | 0.40×0.60m-0.24㎡戸当り SUS304扉体SS400 | 基   | 572000   | 572000   | 572000   |  |  |  | 040               |
| TG123 | 小型水門（A型）                  | 0.60×0.40m-0.24㎡戸当り SUS304扉体SS400 | 基   | 606000   | 606000   | 606000   |  |  |  | 040               |
| TG124 | 小型水門（A型）                  | 0.50×0.50m-0.25㎡戸当り SUS304扉体SS400 | 基   | 576000   | 576000   | 576000   |  |  |  | 040               |
| TG125 | 小型水門（A型）                  | 0.80×0.40m-0.32㎡戸当り SUS304扉体SS400 | 基   | 650000   | 650000   | 650000   |  |  |  | 040               |
| TG126 | 小型水門（A型）                  | 0.60×0.60m-0.36㎡戸当り SUS304扉体SS400 | 基   | 669000   | 669000   | 669000   |  |  |  | 040               |
| TG127 | 小型水門（A型）                  | 0.70×0.70m-0.49㎡戸当り SUS304扉体SS400 | 基   | 681000   | 681000   | 681000   |  |  |  | 040               |
| TG128 | 小型水門（A型）                  | 1.00×0.50m-0.50㎡戸当り SUS304扉体SS400 | 基   | 724000   | 724000   | 724000   |  |  |  | 040               |
| TG129 | 小型水門（A型）                  | 0.80×0.80m-0.64㎡戸当り SUS304扉体SS400 | 基   | 737000   | 737000   | 737000   |  |  |  | 040               |
| TG130 | 小型水門（A型）                  | 1.20×0.60m-0.72㎡戸当り SUS304扉体SS400 | 基   | 759000   | 759000   | 759000   |  |  |  | 040               |
| TG131 | 小型水門（A型）                  | 1.50×0.50m-0.75㎡戸当り SUS304扉体SS400 | 基   | 796000   | 796000   | 796000   |  |  |  | 040               |
| TG132 | 小型水門（A型）                  | 1.00×1.00m-1.00㎡戸当り SUS304扉体SS400 | 基   | 1100000  | 1100000  | 1100000  |  |  |  | 040               |
| TG133 | 小型水門（A型）                  | 1.20×1.20m-1.44㎡戸当り SUS304扉体SS400 | 基   | 1210000  | 1210000  | 1210000  |  |  |  | 040               |
| TG134 | 小型水門（A型）                  | 1.50×1.00m-1.50㎡戸当り SUS304扉体SS400 | 基   | 1270000  | 1270000  | 1270000  |  |  |  | 040               |
| TG211 | 小型水門（A型）                  | 1.50×1.50m-2.25㎡戸当り SUS304扉体SS400 | 基   | 1290000  | 1290000  | 1290000  |  |  |  | 040               |
| TG212 | 小型水門（B型）                  | 1.50×0.50m-0.75㎡戸当り SUS304扉体SS400 | 基   | 1430000  | 1430000  | 1430000  |  |  |  | 040               |
| TG213 | 小型水門（B型）                  | 2.00×0.50m-1.00㎡戸当り SUS304扉体SS400 | 基   | 1580000  | 1580000  | 1580000  |  |  |  | 040               |
| TG214 | 小型水門（B型）                  | 1.50×1.00m-1.50㎡戸当り SUS304扉体SS400 | 基   | 1720000  | 1720000  | 1720000  |  |  |  | 040               |
| TG215 | 小型水門（B型）                  | 2.00×1.00m-2.00㎡戸当り SUS304扉体SS400 | 基   | 1920000  | 1920000  | 1920000  |  |  |  | 040               |
| TG216 | 小型水門（B型）                  | 1.50×1.50m-2.25㎡戸当り SUS304扉体SS400 | 基   | 2100000  | 2100000  | 2100000  |  |  |  | 040               |
| TG217 | 小型水門（B型）                  | 2.00×1.50m-3.00㎡戸当り SUS304扉体SS400 | 基   | 2260000  | 2260000  | 2260000  |  |  |  | 040               |
| TG218 | 小型水門（B型）                  | 2.00×2.00m-4.00㎡戸当り SUS304扉体SS400 | 基   | 2520000  | 2520000  | 2520000  |  |  |  | 040               |
|       | （注）小型水門（A型及びB型）について       |                                   |     |          |          |          |  |  |  |                   |
|       | 1 材 料…戸当り SUS304、扉体SS400を | 対象としている。                          |     |          |          |          |  |  |  |                   |
|       | 2 戸当りの高さ…扉体高+80cm程度を      | 対象としている。                          |     |          |          |          |  |  |  |                   |
|       | 3 水 密 性 …前面三方完全水密を        | 対象としている。                          |     |          |          |          |  |  |  |                   |
|       |                           |                                   |     |          |          |          |  |  |  |                   |
|       |                           |                                   |     |          |          |          |  |  |  |                   |
|       |                           |                                   |     |          |          |          |  |  |  |                   |
|       |                           |                                   |     |          |          |          |  |  |  |                   |

(3) 小型水門（富山県規格）

一 般 単 価 一 覧 表

全地区単価

|        |
|--------|
| 引き渡し場所 |
| 工場渡し   |

| 単価コード | 名 称                        | 規 格                                | 単 位 | 単 価      |          |          |  |  |  | 機労材<br>集 計<br>コード |
|-------|----------------------------|------------------------------------|-----|----------|----------|----------|--|--|--|-------------------|
|       |                            |                                    |     | 07 10 15 | 07 11 15 | 07 12 15 |  |  |  |                   |
|       | ※単価は工場制作費である。              |                                    |     |          |          |          |  |  |  |                   |
| TG141 | 小型水門（A型）                   | 0.40×0.40m-0.16㎡戸当り SUS304扉体SUS304 | 基   | 973000   | 973000   | 973000   |  |  |  | 040               |
| TG142 | 小型水門（A型）                   | 0.40×0.60m-0.24㎡戸当り SUS304扉体SUS304 | 基   | 1040000  | 1040000  | 1040000  |  |  |  | 040               |
| TG143 | 小型水門（A型）                   | 0.60×0.40m-0.24㎡戸当り SUS304扉体SUS304 | 基   | 1100000  | 1100000  | 1100000  |  |  |  | 040               |
| TG144 | 小型水門（A型）                   | 0.50×0.50m-0.25㎡戸当り SUS304扉体SUS304 | 基   | 1050000  | 1050000  | 1050000  |  |  |  | 040               |
| TG145 | 小型水門（A型）                   | 0.80×0.40m-0.32㎡戸当り SUS304扉体SUS304 | 基   | 1180000  | 1180000  | 1180000  |  |  |  | 040               |
| TG146 | 小型水門（A型）                   | 0.60×0.60m-0.36㎡戸当り SUS304扉体SUS304 | 基   | 1220000  | 1220000  | 1220000  |  |  |  | 040               |
| TG147 | 小型水門（A型）                   | 0.70×0.70m-0.49㎡戸当り SUS304扉体SUS304 | 基   | 1240000  | 1240000  | 1240000  |  |  |  | 040               |
| TG148 | 小型水門（A型）                   | 1.00×0.50m-0.50㎡戸当り SUS304扉体SUS304 | 基   | 1320000  | 1320000  | 1320000  |  |  |  | 040               |
| TG149 | 小型水門（A型）                   | 0.80×0.80m-0.64㎡戸当り SUS304扉体SUS304 | 基   | 1340000  | 1340000  | 1340000  |  |  |  | 040               |
| TG150 | 小型水門（A型）                   | 1.20×0.60m-0.72㎡戸当り SUS304扉体SUS304 | 基   | 1380000  | 1380000  | 1380000  |  |  |  | 040               |
| TG151 | 小型水門（A型）                   | 1.50×0.50m-0.75㎡戸当り SUS304扉体SUS304 | 基   | 1450000  | 1450000  | 1450000  |  |  |  | 040               |
| TG152 | 小型水門（A型）                   | 1.00×1.00m-1.00㎡戸当り SUS304扉体SUS304 | 基   | 2000000  | 2000000  | 2000000  |  |  |  | 040               |
| TG153 | 小型水門（A型）                   | 1.20×1.20m-1.44㎡戸当り SUS304扉体SUS304 | 基   | 2220000  | 2220000  | 2220000  |  |  |  | 040               |
| TG154 | 小型水門（A型）                   | 1.50×1.00m-1.50㎡戸当り SUS304扉体SUS304 | 基   | 2310000  | 2310000  | 2310000  |  |  |  | 040               |
| TG155 | 小型水門（A型）                   | 1.50×1.50m-2.25㎡戸当り SUS304扉体SUS304 | 基   | 2360000  | 2360000  | 2360000  |  |  |  | 040               |
| TG221 | 小型水門（B型）                   | 1.50×0.50m-0.75㎡戸当り SUS304扉体SUS304 | 基   | 2620000  | 2620000  | 2620000  |  |  |  | 040               |
| TG222 | 小型水門（B型）                   | 2.00×0.50m-1.00㎡戸当り SUS304扉体SUS304 | 基   | 2890000  | 2890000  | 2890000  |  |  |  | 040               |
| TG223 | 小型水門（B型）                   | 1.50×1.00m-1.50㎡戸当り SUS304扉体SUS304 | 基   | 3130000  | 3130000  | 3130000  |  |  |  | 040               |
| TG224 | 小型水門（B型）                   | 2.00×1.00m-2.00㎡戸当り SUS304扉体SUS304 | 基   | 3510000  | 3510000  | 3510000  |  |  |  | 040               |
| TG225 | 小型水門（B型）                   | 1.50×1.50m-2.25㎡戸当り SUS304扉体SUS304 | 基   | 3830000  | 3830000  | 3830000  |  |  |  | 040               |
| TG226 | 小型水門（B型）                   | 2.00×1.50m-3.00㎡戸当り SUS304扉体SUS304 | 基   | 4130000  | 4130000  | 4130000  |  |  |  | 040               |
| TG227 | 小型水門（B型）                   | 2.00×2.00m-4.00㎡戸当り SUS304扉体SUS304 | 基   | 4590000  | 4590000  | 4590000  |  |  |  | 040               |
|       | （注）小型水門（A型及びB型）について        |                                    |     |          |          |          |  |  |  |                   |
|       | 1 材 料…戸当り SUS304、扉体SUS304を | 対象としている。                           |     |          |          |          |  |  |  |                   |
|       | 2 戸当りの高さ…扉体高+80cm程度を       | 対象としている。                           |     |          |          |          |  |  |  |                   |
|       | 3 水 密 性 …前面三方完全水密を         | 対象としている。                           |     |          |          |          |  |  |  |                   |
|       |                            |                                    |     |          |          |          |  |  |  |                   |
|       |                            |                                    |     |          |          |          |  |  |  |                   |
|       |                            |                                    |     |          |          |          |  |  |  |                   |

# 一般単価一覧表

引き渡し場所  
工場渡し[illegible]



# 一般単価一覧表

引き渡し場所  
現場渡し

[illegible]

(5) 鋼製グレーチング・ステップ（水路安全施設）

一般単価一覧表

全地区単価

| 全地区単価 |          |           |                       |   |         |         |          |          |          | 引き渡し場所 |  |     |                                 |
|-------|----------|-----------|-----------------------|---|---------|---------|----------|----------|----------|--------|--|-----|---------------------------------|
|       |          |           |                       |   |         |         |          |          |          | 現場渡し   |  |     |                                 |
| 単価コード | 名        | 称         | 規                     | 格 | 単       | 位       | 単 価      |          |          |        |  |     | 機<br>材<br>集<br>計<br>コ<br>ー<br>ド |
|       |          |           |                       |   |         |         | 07 10 15 | 07 11 15 | 07 12 15 |        |  |     |                                 |
| T4459 | 鋼製グレーチング | 側溝用(T- 6) | 長1000×溝幅300；参考28.0kg  | 組 | * 非開示 * | * 非開示 * | * 非開示 *  |          |          |        |  | 053 |                                 |
| T4460 | 鋼製グレーチング | 側溝用(T- 6) | 長1000×溝幅350；参考33.8kg  | 組 | * 非開示 * | * 非開示 * | * 非開示 *  |          |          |        |  | 053 |                                 |
| T4461 | 鋼製グレーチング | 側溝用(T- 6) | 長1000×溝幅400；参考36.3kg  | 組 | * 非開示 * | * 非開示 * | * 非開示 *  |          |          |        |  | 053 |                                 |
| T4462 | 鋼製グレーチング | 側溝用(T- 6) | 長1000×溝幅450；参考48.0kg  | 組 | * 非開示 * | * 非開示 * | * 非開示 *  |          |          |        |  | 053 |                                 |
| T4463 | 鋼製グレーチング | 側溝用(T- 6) | 長1000×溝幅500；参考51.2kg  | 組 | * 非開示 * | * 非開示 * | * 非開示 *  |          |          |        |  | 053 |                                 |
| T4464 | 鋼製グレーチング | 側溝用(T- 6) | 長1000×溝幅550；参考54.4kg  | 組 | * 非開示 * | * 非開示 * | * 非開示 *  |          |          |        |  | 053 |                                 |
| T4465 | 鋼製グレーチング | 側溝用(T- 6) | 長1000×溝幅600；参考61.9kg  | 組 | * 非開示 * | * 非開示 * | * 非開示 *  |          |          |        |  | 053 |                                 |
| T4469 | 鋼製グレーチング | 側溝用(T-14) | 長1000×溝幅300；参考31.4kg  | 組 | * 非開示 * | * 非開示 * | * 非開示 *  |          |          |        |  | 053 |                                 |
| T4470 | 鋼製グレーチング | 側溝用(T-14) | 長1000×溝幅350；参考41.6kg  | 組 | * 非開示 * | * 非開示 * | * 非開示 *  |          |          |        |  | 053 |                                 |
| T4471 | 鋼製グレーチング | 側溝用(T-14) | 長1000×溝幅400；参考44.8kg  | 組 | * 非開示 * | * 非開示 * | * 非開示 *  |          |          |        |  | 053 |                                 |
| T4472 | 鋼製グレーチング | 側溝用(T-14) | 長1000×溝幅450；参考51.6kg  | 組 | * 非開示 * | * 非開示 * | * 非開示 *  |          |          |        |  | 053 |                                 |
| T4473 | 鋼製グレーチング | 側溝用(T-14) | 長1000×溝幅500；参考59.9kg  | 組 | * 非開示 * | * 非開示 * | * 非開示 *  |          |          |        |  | 053 |                                 |
| T4474 | 鋼製グレーチング | 側溝用(T-14) | 長1000×溝幅550；参考66.9kg  | 組 | * 非開示 * | * 非開示 * | * 非開示 *  |          |          |        |  | 053 |                                 |
| T4475 | 鋼製グレーチング | 側溝用(T-14) | 長1000×溝幅600；参考80.8kg  | 組 | * 非開示 * | * 非開示 * | * 非開示 *  |          |          |        |  | 053 |                                 |
| T4479 | 鋼製グレーチング | 側溝用(T-20) | 長1000×溝幅300；参考38.5kg  | 組 | * 非開示 * | * 非開示 * | * 非開示 *  |          |          |        |  | 053 |                                 |
| T4480 | 鋼製グレーチング | 側溝用(T-20) | 長1000×溝幅350；参考44.7kg  | 組 | * 非開示 * | * 非開示 * | * 非開示 *  |          |          |        |  | 053 |                                 |
| T4481 | 鋼製グレーチング | 側溝用(T-20) | 長1000×溝幅400；参考48.1kg  | 組 | * 非開示 * | * 非開示 * | * 非開示 *  |          |          |        |  | 053 |                                 |
| T4482 | 鋼製グレーチング | 側溝用(T-20) | 長1000×溝幅450；参考58.9kg  | 組 | * 非開示 * | * 非開示 * | * 非開示 *  |          |          |        |  | 053 |                                 |
| T4483 | 鋼製グレーチング | 側溝用(T-20) | 長1000×溝幅500；参考71.6kg  | 組 | * 非開示 * | * 非開示 * | * 非開示 *  |          |          |        |  | 053 |                                 |
| T4484 | 鋼製グレーチング | 側溝用(T-20) | 長1000×溝幅550；参考76.2kg  | 組 | * 非開示 * | * 非開示 * | * 非開示 *  |          |          |        |  | 053 |                                 |
| T4485 | 鋼製グレーチング | 側溝用(T-20) | 長1000×溝幅600；参考96.0kg  | 組 | * 非開示 * | * 非開示 * | * 非開示 *  |          |          |        |  | 053 |                                 |
| T4486 | 鋼製グレーチング | 側溝用(T-25) | 長1000×溝幅300；参考38.5kg  | 組 | * 非開示 * | * 非開示 * | * 非開示 *  |          |          |        |  | 053 |                                 |
| T4487 | 鋼製グレーチング | 側溝用(T-25) | 長1000×溝幅350；参考44.7kg  | 組 | * 非開示 * | * 非開示 * | * 非開示 *  |          |          |        |  | 053 |                                 |
| T4488 | 鋼製グレーチング | 側溝用(T-25) | 長1000×溝幅400；参考54.9kg  | 組 | * 非開示 * | * 非開示 * | * 非開示 *  |          |          |        |  | 053 |                                 |
| T4489 | 鋼製グレーチング | 側溝用(T-25) | 長1000×溝幅450；参考66.9kg  | 組 | * 非開示 * | * 非開示 * | * 非開示 *  |          |          |        |  | 053 |                                 |
| T4490 | 鋼製グレーチング | 側溝用(T-25) | 長1000×溝幅500；参考77.0kg  | 組 | * 非開示 * | * 非開示 * | * 非開示 *  |          |          |        |  | 053 |                                 |
| T4491 | 鋼製グレーチング | 側溝用(T-25) | 長1000×溝幅550；参考90.6kg  | 組 | * 非開示 * | * 非開示 * | * 非開示 *  |          |          |        |  | 053 |                                 |
| T4492 | 鋼製グレーチング | 側溝用(T-25) | 長1000×溝幅600；参考105.7kg | 組 | * 非開示 * | * 非開示 * | * 非開示 *  |          |          |        |  | 053 |                                 |
| T4500 | 鋼製グレーチング | 横断用(T- 6) | 長1000×溝幅300；参考31.4kg  | 組 | * 非開示 * | * 非開示 * | * 非開示 *  |          |          |        |  | 053 |                                 |
| T4501 | 鋼製グレーチング | 横断用(T- 6) | 長1000×溝幅350；参考33.8kg  | 組 | * 非開示 * | * 非開示 * | * 非開示 *  |          |          |        |  | 053 |                                 |

(5) 鋼製グレーチング・ステップ（水路安全施設）

一 般 単 価 一 覧 表

全地区単価

| 引き渡し場所 |
|--------|
| 現場渡し   |

| 単価コード | 名 称                        | 規 格                    | 単 位 | 単 価      |          |          |  |  |  | 機<br>集<br>計<br>コ<br>ー<br>ド |
|-------|----------------------------|------------------------|-----|----------|----------|----------|--|--|--|----------------------------|
|       |                            |                        |     | 07 10 15 | 07 11 15 | 07 12 15 |  |  |  |                            |
| T4502 | 鋼製グレーチング 横断用(T- 6)         | 長1000×溝幅400；参考44. 8kg  | 組   | *非開示*    | *非開示*    | *非開示*    |  |  |  | 053                        |
| T4503 | 鋼製グレーチング 横断用(T- 6)         | 長1000×溝幅450；参考48. 0kg  | 組   | *非開示*    | *非開示*    | *非開示*    |  |  |  | 053                        |
| T4504 | 鋼製グレーチング 横断用(T- 6)         | 長1000×溝幅500；参考55. 0kg  | 組   | *非開示*    | *非開示*    | *非開示*    |  |  |  | 053                        |
| T4505 | 鋼製グレーチング 横断用(T- 6)         | 長1000×溝幅550；参考58. 5kg  | 組   | *非開示*    | *非開示*    | *非開示*    |  |  |  | 053                        |
| T4506 | 鋼製グレーチング 横断用(T- 6)         | 長1000×溝幅600；参考67. 4kg  | 組   | *非開示*    | *非開示*    | *非開示*    |  |  |  | 053                        |
| T4509 | 鋼製グレーチング 横断用(T-14)         | 長1000×溝幅300；参考31. 4kg  | 組   | *非開示*    | *非開示*    | *非開示*    |  |  |  | 053                        |
| T4510 | 鋼製グレーチング 横断用(T-14)         | 長1000×溝幅350；参考41. 6kg  | 組   | *非開示*    | *非開示*    | *非開示*    |  |  |  | 053                        |
| T4511 | 鋼製グレーチング 横断用(T-14)         | 長1000×溝幅400；参考44. 8kg  | 組   | *非開示*    | *非開示*    | *非開示*    |  |  |  | 053                        |
| T4512 | 鋼製グレーチング 横断用(T-14)         | 長1000×溝幅450；参考51. 6kg  | 組   | *非開示*    | *非開示*    | *非開示*    |  |  |  | 053                        |
| T4513 | 鋼製グレーチング 横断用(T-14)         | 長1000×溝幅500；参考55. 0kg  | 組   | *非開示*    | *非開示*    | *非開示*    |  |  |  | 053                        |
| T4514 | 鋼製グレーチング 横断用(T-14)         | 長1000×溝幅550；参考63. 6kg  | 組   | *非開示*    | *非開示*    | *非開示*    |  |  |  | 053                        |
| T4515 | 鋼製グレーチング 横断用(T-14)         | 長1000×溝幅600；参考71. 0kg  | 組   | *非開示*    | *非開示*    | *非開示*    |  |  |  | 053                        |
| T4518 | 鋼製グレーチング 横断用(T-20)         | 長1000×溝幅300；参考38. 5kg  | 組   | *非開示*    | *非開示*    | *非開示*    |  |  |  | 053                        |
| T4519 | 鋼製グレーチング 横断用(T-20)         | 長1000×溝幅350；参考44. 7kg  | 組   | *非開示*    | *非開示*    | *非開示*    |  |  |  | 053                        |
| T4520 | 鋼製グレーチング 横断用(T-20)         | 長1000×溝幅400；参考52. 3kg  | 組   | *非開示*    | *非開示*    | *非開示*    |  |  |  | 053                        |
| T4521 | 鋼製グレーチング 横断用(T-20)         | 長1000×溝幅450；参考58. 9kg  | 組   | *非開示*    | *非開示*    | *非開示*    |  |  |  | 053                        |
| T4522 | 鋼製グレーチング 横断用(T-20)         | 長1000×溝幅500；参考62. 9kg  | 組   | *非開示*    | *非開示*    | *非開示*    |  |  |  | 053                        |
| T4523 | 鋼製グレーチング 横断用(T-20)         | 長1000×溝幅550；参考76. 2kg  | 組   | *非開示*    | *非開示*    | *非開示*    |  |  |  | 053                        |
| T4524 | 鋼製グレーチング 横断用(T-20)         | 長1000×溝幅600；参考80. 8kg  | 組   | *非開示*    | *非開示*    | *非開示*    |  |  |  | 053                        |
| T4525 | 鋼製グレーチング 横断用(T-25)         | 長1000×溝幅300；参考41. 2kg  | 組   | *非開示*    | *非開示*    | *非開示*    |  |  |  | 053                        |
| T4526 | 鋼製グレーチング 横断用(T-25)         | 長1000×溝幅350；参考48. 5kg  | 組   | *非開示*    | *非開示*    | *非開示*    |  |  |  | 053                        |
| T4527 | 鋼製グレーチング 横断用(T-25)         | 長1000×溝幅400；参考54. 9kg  | 組   | *非開示*    | *非開示*    | *非開示*    |  |  |  | 053                        |
| T4528 | 鋼製グレーチング 横断用(T-25)         | 長1000×溝幅450；参考66. 9kg  | 組   | *非開示*    | *非開示*    | *非開示*    |  |  |  | 053                        |
| T4529 | 鋼製グレーチング 横断用(T-25)         | 長1000×溝幅500；参考71. 6kg  | 組   | *非開示*    | *非開示*    | *非開示*    |  |  |  | 053                        |
| T4530 | 鋼製グレーチング 横断用(T-25)         | 長1000×溝幅550；参考81. 9kg  | 組   | *非開示*    | *非開示*    | *非開示*    |  |  |  | 053                        |
| T4531 | 鋼製グレーチング 横断用(T-25)         | 長1000×溝幅600；参考96. 0kg  | 組   | *非開示*    | *非開示*    | *非開示*    |  |  |  | 053                        |
| T4536 | 鋼製グレーチング 柵ぶた(110°開閉式 T- 6) | 溝幅 300×長 500；参考14. 1kg | 組   | *非開示*    | *非開示*    | *非開示*    |  |  |  | 053                        |
| T4537 | 鋼製グレーチング 柵ぶた(110°開閉式 T- 6) | 溝幅 300×長 600；参考19. 0kg | 組   | *非開示*    | *非開示*    | *非開示*    |  |  |  | 053                        |
| T4538 | 鋼製グレーチング 柵ぶた(110°開閉式 T- 6) | 溝幅 300×長 700；参考23. 1kg | 組   | *非開示*    | *非開示*    | *非開示*    |  |  |  | 053                        |
| T4539 | 鋼製グレーチング 柵ぶた(110°開閉式 T- 6) | 溝幅 400×長 500；参考17. 3kg | 組   | *非開示*    | *非開示*    | *非開示*    |  |  |  | 053                        |

(5) 鋼製グレーチング・ステップ（水路安全施設）

一 般 単 価 一 覧 表

全地区単価

| 引き渡し場所 |
|--------|
| 現場渡し   |

| 単価コード | 名 称                        | 規 格                    | 単 位 | 単 価    |        |        |  |  |  | 機労材<br>集 計<br>コード |
|-------|----------------------------|------------------------|-----|--------|--------|--------|--|--|--|-------------------|
|       |                            |                        |     | 071015 | 071115 | 071215 |  |  |  |                   |
| T4540 | 鋼製グレーチング 柵ぶた(110°開閉式 T- 6) | 溝幅 400×長 600；参考24. 3kg | 組   | *非開示*  | *非開示*  | *非開示*  |  |  |  | 053               |
| T4541 | 鋼製グレーチング 柵ぶた(110°開閉式 T- 6) | 溝幅 400×長 700；参考29. 5kg | 組   | *非開示*  | *非開示*  | *非開示*  |  |  |  | 053               |
| T4542 | 鋼製グレーチング 柵ぶた(110°開閉式 T- 6) | 溝幅 500×長 500；参考20. 4kg | 組   | *非開示*  | *非開示*  | *非開示*  |  |  |  | 053               |
| T4543 | 鋼製グレーチング 柵ぶた(110°開閉式 T- 6) | 溝幅 500×長 600；参考29. 6kg | 組   | *非開示*  | *非開示*  | *非開示*  |  |  |  | 053               |
| T4544 | 鋼製グレーチング 柵ぶた(110°開閉式 T- 6) | 溝幅 500×長 700；参考36. 0kg | 組   | *非開示*  | *非開示*  | *非開示*  |  |  |  | 053               |
| T4545 | 鋼製グレーチング 柵ぶた(110°開閉式 T-14) | 溝幅 300×長 500；参考14. 1kg | 組   | *非開示*  | *非開示*  | *非開示*  |  |  |  | 053               |
| T4546 | 鋼製グレーチング 柵ぶた(110°開閉式 T-14) | 溝幅 300×長 600；参考19. 0kg | 組   | *非開示*  | *非開示*  | *非開示*  |  |  |  | 053               |
| T4547 | 鋼製グレーチング 柵ぶた(110°開閉式 T-14) | 溝幅 300×長 700；参考23. 1kg | 組   | *非開示*  | *非開示*  | *非開示*  |  |  |  | 053               |
| T4548 | 鋼製グレーチング 柵ぶた(110°開閉式 T-14) | 溝幅 400×長 500；参考17. 3kg | 組   | *非開示*  | *非開示*  | *非開示*  |  |  |  | 053               |
| T4549 | 鋼製グレーチング 柵ぶた(110°開閉式 T-14) | 溝幅 400×長 600；参考24. 3kg | 組   | *非開示*  | *非開示*  | *非開示*  |  |  |  | 053               |
| T4550 | 鋼製グレーチング 柵ぶた(110°開閉式 T-14) | 溝幅 400×長 700；参考29. 5kg | 組   | *非開示*  | *非開示*  | *非開示*  |  |  |  | 053               |
| T4551 | 鋼製グレーチング 柵ぶた(110°開閉式 T-14) | 溝幅 500×長 500；参考20. 4kg | 組   | *非開示*  | *非開示*  | *非開示*  |  |  |  | 053               |
| T4552 | 鋼製グレーチング 柵ぶた(110°開閉式 T-14) | 溝幅 500×長 600；参考29. 6kg | 組   | *非開示*  | *非開示*  | *非開示*  |  |  |  | 053               |
| T4553 | 鋼製グレーチング 柵ぶた(110°開閉式 T-14) | 溝幅 500×長 700；参考36. 0kg | 組   | *非開示*  | *非開示*  | *非開示*  |  |  |  | 053               |
| T4554 | 鋼製グレーチング 柵ぶた(110°開閉式 T-20) | 溝幅 300×長 500；参考16. 5kg | 組   | *非開示*  | *非開示*  | *非開示*  |  |  |  | 053               |
| T4555 | 鋼製グレーチング 柵ぶた(110°開閉式 T-20) | 溝幅 300×長 600；参考20. 4kg | 組   | *非開示*  | *非開示*  | *非開示*  |  |  |  | 053               |
| T4556 | 鋼製グレーチング 柵ぶた(110°開閉式 T-20) | 溝幅 300×長 700；参考26. 5kg | 組   | *非開示*  | *非開示*  | *非開示*  |  |  |  | 053               |
| T4557 | 鋼製グレーチング 柵ぶた(110°開閉式 T-20) | 溝幅 400×長 500；参考21. 1kg | 組   | *非開示*  | *非開示*  | *非開示*  |  |  |  | 053               |
| T4558 | 鋼製グレーチング 柵ぶた(110°開閉式 T-20) | 溝幅 400×長 600；参考26. 1kg | 組   | *非開示*  | *非開示*  | *非開示*  |  |  |  | 053               |
| T4559 | 鋼製グレーチング 柵ぶた(110°開閉式 T-20) | 溝幅 400×長 700；参考34. 0kg | 組   | *非開示*  | *非開示*  | *非開示*  |  |  |  | 053               |
| T4560 | 鋼製グレーチング 柵ぶた(110°開閉式 T-20) | 溝幅 500×長 500；参考25. 9kg | 組   | *非開示*  | *非開示*  | *非開示*  |  |  |  | 053               |
| T4561 | 鋼製グレーチング 柵ぶた(110°開閉式 T-20) | 溝幅 500×長 600；参考31. 9kg | 組   | *非開示*  | *非開示*  | *非開示*  |  |  |  | 053               |
| T4562 | 鋼製グレーチング 柵ぶた(110°開閉式 T-20) | 溝幅 500×長 700；参考41. 4kg | 組   | *非開示*  | *非開示*  | *非開示*  |  |  |  | 053               |
| T4563 | 鋼製グレーチング 柵ぶた(110°開閉式 T-25) | 溝幅 300×長 500；参考17. 8kg | 組   | *非開示*  | *非開示*  | *非開示*  |  |  |  | 053               |
| T4564 | 鋼製グレーチング 柵ぶた(110°開閉式 T-25) | 溝幅 300×長 600；参考23. 4kg | 組   | *非開示*  | *非開示*  | *非開示*  |  |  |  | 053               |
| T4565 | 鋼製グレーチング 柵ぶた(110°開閉式 T-25) | 溝幅 300×長 700；参考30. 3kg | 組   | *非開示*  | *非開示*  | *非開示*  |  |  |  | 053               |
| T4566 | 鋼製グレーチング 柵ぶた(110°開閉式 T-25) | 溝幅 400×長 500；参考22. 8kg | 組   | *非開示*  | *非開示*  | *非開示*  |  |  |  | 053               |
| T4567 | 鋼製グレーチング 柵ぶた(110°開閉式 T-25) | 溝幅 400×長 600；参考30. 1kg | 組   | *非開示*  | *非開示*  | *非開示*  |  |  |  | 053               |
| T4568 | 鋼製グレーチング 柵ぶた(110°開閉式 T-25) | 溝幅 400×長 700；参考38. 8kg | 組   | *非開示*  | *非開示*  | *非開示*  |  |  |  | 053               |
| T4569 | 鋼製グレーチング 柵ぶた(110°開閉式 T-25) | 溝幅 500×長 500；参考27. 8kg | 組   | *非開示*  | *非開示*  | *非開示*  |  |  |  | 053               |

(5) 鋼製グレーチング・ステップ（水路安全施設）

一 般 単 価 一 覧 表

全地区単価

| 引き渡し場所 |
|--------|
| 現場渡し   |

| 単価コード | 名 称                        | 規 格                    | 単 位 | 単 価    |        |        |  |  |  | 機労材<br>集 計<br>コード |
|-------|----------------------------|------------------------|-----|--------|--------|--------|--|--|--|-------------------|
|       |                            |                        |     | 071015 | 071115 | 071215 |  |  |  |                   |
| T4570 | 鋼製グレーチング 柵ぶた(110°開閉式 T-25) | 溝幅 500×長 600；参考36.6kg  | 組   | *非開示*  | *非開示*  | *非開示*  |  |  |  | 053               |
| T4571 | 鋼製グレーチング 柵ぶた(110°開閉式 T-25) | 溝幅 500×長 700；参考47.2kg  | 組   | *非開示*  | *非開示*  | *非開示*  |  |  |  | 053               |
| TC559 | 鋼製グレーチング 柵ぶた(落込み式 T-20)    | 溝幅 600×長 600；参考60.6kg  | 組   | 34500  | 34500  | 34500  |  |  |  | 053               |
| TC560 | 鋼製グレーチング 柵ぶた(落込み式 T-20)    | 溝幅 800×長 800；参考100.3kg | 組   | 55500  | 55500  | 55500  |  |  |  | 053               |
| TC561 | 鋼製グレーチング 柵ぶた(落込み式 T-20)    | 溝幅1000×長1000；参考175.2kg | 組   | 100000 | 100000 | 100000 |  |  |  | 053               |
| TC562 | 鋼製グレーチング 柵ぶた(落込み式 T-20)    | 溝幅1200×長1200；参考262.4kg | 組   | 153000 | 153000 | 153000 |  |  |  | 053               |
| TC563 | 鋼製グレーチング 柵ぶた(落込み式 T-25)    | 溝幅 600×長 600；参考68.3kg  | 組   | 36600  | 36600  | 36600  |  |  |  | 053               |
| TC564 | 鋼製グレーチング 柵ぶた(落込み式 T-25)    | 溝幅 800×長 800；参考117.9kg | 組   | 72500  | 72500  | 72500  |  |  |  | 053               |
| TC565 | 鋼製グレーチング 柵ぶた(落込み式 T-25)    | 溝幅1000×長1000；参考192.8kg | 組   | 112000 | 112000 | 112000 |  |  |  | 053               |
| TC566 | 鋼製グレーチング 柵ぶた(落込み式 T-25)    | 溝幅1200×長1200；参考306.4kg | 組   | 202000 | 202000 | 202000 |  |  |  | 053               |
| T4574 | 鋼製グレーチング U字溝用(T- 6)        | 300用 L=1.0m；参考17.8kg   | 枚   | *非開示*  | *非開示*  | *非開示*  |  |  |  | 053               |
| T4575 | 鋼製グレーチング U字溝用(T- 6)        | 360用 L=1.0m；参考25.0kg   | 枚   | *非開示*  | *非開示*  | *非開示*  |  |  |  | 053               |
| T4576 | 鋼製グレーチング U字溝用(T- 6)        | 450用 L=1.0m；参考35.8kg   | 枚   | *非開示*  | *非開示*  | *非開示*  |  |  |  | 053               |
| T4580 | 鋼製グレーチング U字溝用(T-14)        | 300用 L=1.0m；参考22.2kg   | 枚   | *非開示*  | *非開示*  | *非開示*  |  |  |  | 053               |
| T4581 | 鋼製グレーチング U字溝用(T-14)        | 360用 L=1.0m；参考30.0kg   | 枚   | *非開示*  | *非開示*  | *非開示*  |  |  |  | 053               |
| T4582 | 鋼製グレーチング U字溝用(T-14)        | 450用 L=1.0m；参考44.1kg   | 枚   | *非開示*  | *非開示*  | *非開示*  |  |  |  | 053               |
| TC603 | グレーチング(横断用自由勾配側溝用 T-20)    | 300用 L=1.0m；参考31.6kg   | 枚   | 22400  | 22400  | 22400  |  |  |  | 053               |
| TC604 | グレーチング(横断用自由勾配側溝用 T-20)    | 400用 L=1.0m；参考44.1kg   | 枚   | 29600  | 29600  | 29600  |  |  |  | 053               |
| TC605 | グレーチング(横断用自由勾配側溝用 T-20)    | 500用 L=1.0m；参考54.4kg   | 枚   | 36000  | 36000  | 36000  |  |  |  | 053               |
| TC606 | グレーチング(横断用自由勾配側溝用 T-20)    | 600用 L=1.0m；参考71kg     | 枚   | 46000  | 46000  | 46000  |  |  |  | 053               |
| TC607 | グレーチング(横断用自由勾配側溝用 T-25)    | 300用 L=1.0m；参考34.4kg   | 枚   | 22400  | 22400  | 22400  |  |  |  | 053               |
| TC608 | グレーチング(横断用自由勾配側溝用 T-25)    | 400用 L=1.0m；参考49.4kg   | 枚   | 29600  | 29600  | 29600  |  |  |  | 053               |
| TC609 | グレーチング(横断用自由勾配側溝用 T-25)    | 500用 L=1.0m；参考61.1kg   | 枚   | 36000  | 36000  | 36000  |  |  |  | 053               |
| TC610 | グレーチング(横断用自由勾配側溝用 T-25)    | 600用 L=1.0m；参考80.6kg   | 枚   | 46000  | 46000  | 46000  |  |  |  | 053               |
| TC271 | グレーチング(自由勾配側溝用 T-25)       | 300用 L=1.0m；参考34.7kg   | 枚   | 19800  | 19800  | 19800  |  |  |  | 053               |
| TC272 | グレーチング(自由勾配側溝用 T-25)       | 400用 L=1.0m；参考49.7kg   | 枚   | 27000  | 27000  | 27000  |  |  |  | 053               |
| TC273 | グレーチング(自由勾配側溝用 T-25)       | 500用 L=1.0m；参考68.3kg   | 枚   | 39700  | 39700  | 39700  |  |  |  | 053               |
| TC274 | グレーチング(自由勾配側溝用 T-25)       | 600用 L=1.0m；参考93.8kg   | 枚   | 55500  | 55500  | 55500  |  |  |  | 053               |
| TC275 | グレーチング(自由勾配側溝用 T-25)       | 700用 L=1.0m；参考96.0kg   | 枚   | 77700  | 77700  | 77700  |  |  |  | 053               |
| TC276 | グレーチング(自由勾配側溝用 T-25)       | 800用 L=1.0m；参考102.7kg  | 枚   | 81700  | 81700  | 81700  |  |  |  | 053               |

# 一般単価一覧表

|        |
|--------|
| 引き渡し場所 |
| 現場渡し   |

[illegible]

(6) P C 鋼類・鉄線・金網・アンカーピン

一 般 単 価 一 覧 表

全地区単価

|        |
|--------|
| 引き渡し場所 |
| 現場渡し   |

| 単価コード | 名 称                  | 規 格                     | 単 位 | 単 価    |        |        |  |  |  | 機労材<br>集 計<br>コード |
|-------|----------------------|-------------------------|-----|--------|--------|--------|--|--|--|-------------------|
|       |                      |                         |     | 071015 | 071115 | 071215 |  |  |  |                   |
|       | ● P C 鋼類-----        |                         |     |        |        |        |  |  |  |                   |
| T4149 | P C 鋼線（より線 7本より）     | 径12.4mm                 | kg  | *非開示*  | *非開示*  | *非開示*  |  |  |  | 119               |
| T8241 | P C ケーブル             | 390KN（ 40 t ） 型（1S17.8） | t   | *非開示*  | *非開示*  | *非開示*  |  |  |  | 119               |
| T8242 | P C ケーブル             | 450KN（ 50 t ） 型（1S19.3） | t   | *非開示*  | *非開示*  | *非開示*  |  |  |  | 119               |
| T8243 | P C ケーブル             | 570KN（ 60 t ） 型（1S21.8） | t   | *非開示*  | *非開示*  | *非開示*  |  |  |  | 119               |
| T8240 | P C ケーブル             | 950KN(100t) 型（1S28.6）   | t   | *非開示*  | *非開示*  | *非開示*  |  |  |  | 119               |
|       | ●鉄線・金網・アンカーピン        |                         |     |        |        |        |  |  |  |                   |
| T4181 | 普通鉄線                 | # 8（4.0mm）              | kg  | *非開示*  | *非開示*  | *非開示*  |  |  |  | 120               |
| T4182 | 普通鉄線                 | #10（3.2mm）              | kg  | *非開示*  | *非開示*  | *非開示*  |  |  |  | 120               |
| T4189 | なまし鉄線                | # 8（4.0mm）； 10.13m／kg   | kg  | *非開示*  | *非開示*  | *非開示*  |  |  |  | 120               |
| T4190 | なまし鉄線                | #10（3.2mm）； 15.8m／kg    | kg  | *非開示*  | *非開示*  | *非開示*  |  |  |  | 120               |
| T4191 | なまし鉄線                | #12（2.6mm）； 24.0m／kg    | kg  | *非開示*  | *非開示*  | *非開示*  |  |  |  | 120               |
| T4192 | なまし鉄線                | #14（2.0mm）； 40.5m／kg    | kg  | *非開示*  | *非開示*  | *非開示*  |  |  |  | 120               |
| T4194 | なまし鉄線（結束線）           | #21（0.8mm）； 253.2m／kg   | kg  | *非開示*  | *非開示*  | *非開示*  |  |  |  | 120               |
| T4197 | 亜鉛メッキ鉄線 2種           | # 8（4.0mm）              | kg  | *非開示*  | *非開示*  | *非開示*  |  |  |  | 120               |
| T4199 | 亜鉛メッキ鉄線 2種           | #12（2.6mm）              | kg  | *非開示*  | *非開示*  | *非開示*  |  |  |  | 120               |
| T4200 | 亜鉛メッキ鉄線 2種           | #14（2.0mm）              | kg  | *非開示*  | *非開示*  | *非開示*  |  |  |  | 120               |
| T4208 | 鉄丸釘                  | N－ 32 長 32mm            | kg  | *非開示*  | *非開示*  | *非開示*  |  |  |  | 121               |
| T4209 | 鉄丸釘                  | N－ 38 長 38mm            | kg  | *非開示*  | *非開示*  | *非開示*  |  |  |  | 121               |
| T4211 | 鉄丸釘                  | N－ 50 長 50mm            | kg  | *非開示*  | *非開示*  | *非開示*  |  |  |  | 121               |
| T4212 | 鉄丸釘                  | N－ 65 長 65mm            | kg  | *非開示*  | *非開示*  | *非開示*  |  |  |  | 121               |
| T4214 | 鉄丸釘                  | N－ 90 長 90mm            | kg  | *非開示*  | *非開示*  | *非開示*  |  |  |  | 121               |
| T4215 | 鉄丸釘                  | N－100 長100mm            | kg  | *非開示*  | *非開示*  | *非開示*  |  |  |  | 121               |
| T4216 | 鉄丸釘                  | N－150 長150mm            | kg  | *非開示*  | *非開示*  | *非開示*  |  |  |  | 121               |
| T4207 | 鉄丸釘                  | N－180 長180mm；30本/kg     | kg  | 238    | 238    | 238    |  |  |  | 121               |
| T4218 | かすがい（丸鋸）             | φ 9－120mm               | 本   | *非開示*  | *非開示*  | *非開示*  |  |  |  | 121               |
| T4219 | かすがい（丸鋸）             | φ 9－150mm               | 本   | *非開示*  | *非開示*  | *非開示*  |  |  |  | 121               |
| T4220 | かすがい（丸鋸）             | φ 9－180mm               | 本   | *非開示*  | *非開示*  | *非開示*  |  |  |  | 121               |
| T7330 | ボルト                  | φ 12mm-0.3m             | 本   | 87     | 87     | 87     |  |  |  | 121               |
| T4295 | 六角ボルト（溶融亜鉛メッキ、ナット付き） | 径M12 長 470mm（ナット付）      | 本   | 228    | 228    | 228    |  |  |  | 121               |

# 一般単価一覧表

引き渡し場所  
現場渡し

[illegible]



(7) ガードレール・パイプ・ケーブル

一 般 単 価 一 覧 表

全地区単価

| 引き渡し場所 |
|--------|
| 現場渡し   |

| 単価コード | 名 称                     | 規 格                          | 単 位 | 単 価      |          |          |  |  |  | 機労材<br>集 計<br>コード |
|-------|-------------------------|------------------------------|-----|----------|----------|----------|--|--|--|-------------------|
|       |                         |                              |     | 07 10 15 | 07 11 15 | 07 12 15 |  |  |  |                   |
| T4675 | ガードパイプ (土中用)            | Gp－Bp－ 2E (標準・塗装)            | m   | *非開示*    | *非開示*    | *非開示*    |  |  |  | 055               |
| T4676 | ガードパイプ (土中用)            | Gp－Cp－ 2E (標準・塗装)            | m   | *非開示*    | *非開示*    | *非開示*    |  |  |  | 055               |
| T4677 | ガードパイプ (構造物用)           | Gp－Bp－ 2B (標準・塗装)            | m   | *非開示*    | *非開示*    | *非開示*    |  |  |  | 055               |
| T4678 | ガードパイプ (構造物用)           | Gp－Cp－ 2B (標準・塗装)            | m   | *非開示*    | *非開示*    | *非開示*    |  |  |  | 055               |
| T4679 | ガードパイプ (土中用)            | Gp－Bp－ 2E (メッキ)              | m   | *非開示*    | *非開示*    | *非開示*    |  |  |  | 055               |
| T4680 | ガードパイプ (構造物用)           | Gp－Bp－ 2B (メッキ)              | m   | *非開示*    | *非開示*    | *非開示*    |  |  |  | 055               |
| TC901 | 歩道用横断防止柵 (門型)           | 3.0m                         | m   | *非開示*    | *非開示*    | *非開示*    |  |  |  | 055               |
| TC902 | 歩道用横断防止柵 (門型)           | 1.5m                         | m   | *非開示*    | *非開示*    | *非開示*    |  |  |  | 055               |
| TC052 | 縦型防護柵； (土中建込用)          | 高1100 幅3000mm(標準型)転落防止柵      | m   | *非開示*    | *非開示*    | *非開示*    |  |  |  | 055               |
| TC050 | 縦型防護柵； (コンクリート建込用)      | 高1100 幅3000mm(標準型)転落防止柵      | m   | *非開示*    | *非開示*    | *非開示*    |  |  |  | 055               |
| TC051 | 縦型防護柵； (コンクリート根固め用)     | 高1100 幅3000mm(標準型)転落防止柵      | m   | *非開示*    | *非開示*    | *非開示*    |  |  |  | 055               |
| TC081 | 縦型防護柵； (土中建込用)          | 高1100 幅2000mm(耐雪型)転落防止柵 (白色) | m   | 14500    | 14500    | 14500    |  |  |  | 055               |
| TC082 | 縦型防護柵； (コンクリート建込用)      | 高1100 幅2000mm(耐雪型)転落防止柵 (白色) | m   | 13200    | 13200    | 13200    |  |  |  | 055               |
| TC083 | 縦型防護柵； (コンクリート根固め用)     | 高1100 幅2000mm(耐雪型)転落防止柵 (白色) | m   | 13500    | 13500    | 13500    |  |  |  | 055               |
| TC084 | 縦型防護柵(門扉)； (土中建込用)      | 高1100 幅1000mm(標準型)転落防止柵 (白色) | m   | 73900    | 73900    | 73900    |  |  |  | 055               |
| TC085 | 縦型防護柵(門扉)； (コンクリート建込用)  | 高1100 幅1000mm(標準型)転落防止柵 (白色) | m   | 69700    | 69700    | 69700    |  |  |  | 055               |
| TC086 | 縦型防護柵(門扉)； (コンクリート根固め用) | 高1100 幅1000mm(標準型)転落防止柵 (白色) | m   | 70600    | 70600    | 70600    |  |  |  | 055               |
| TC087 | 縦型防護柵(門扉)； (土中建込用)      | 高1100 幅1000mm(耐雪型)転落防止柵 (白色) | m   | 73900    | 73900    | 73900    |  |  |  | 055               |
| TC088 | 縦型防護柵(門扉)； (コンクリート建込用)  | 高1100 幅1000mm(耐雪型)転落防止柵 (白色) | m   | 69700    | 69700    | 69700    |  |  |  | 055               |
| TC089 | 縦型防護柵(門扉)； (コンクリート根固め用) | 高1100 幅1000mm(耐雪型)転落防止柵 (白色) | m   | 70600    | 70600    | 70600    |  |  |  | 055               |
| TC055 | 縦型防護柵； (コンクリート建込用)      | 高 800 幅3000mm(標準型)歩道用横断防止柵   | m   | *非開示*    | *非開示*    | *非開示*    |  |  |  | 055               |
| TC063 | 縦型防護柵； (コンクリート根固め用)     | 高 800 幅3000mm(標準型)歩道用横断防止柵   | m   | *非開示*    | *非開示*    | *非開示*    |  |  |  | 055               |
| TR169 | ケーブル (ガードケーブル)          | G c－B－6E                     | m   | *非開示*    | *非開示*    | *非開示*    |  |  |  | 055               |
| TR170 | ケーブル (ガードケーブル)          | G c－C－6E                     | m   | *非開示*    | *非開示*    | *非開示*    |  |  |  | 055               |
| TR181 | ケーブル (ガードケーブル)          | G c－B－4B                     | m   | *非開示*    | *非開示*    | *非開示*    |  |  |  | 055               |
| TR182 | ケーブル (ガードケーブル)          | G c－C－4B                     | m   | *非開示*    | *非開示*    | *非開示*    |  |  |  | 055               |
| TR121 | 端末支柱 (ガードケーブル)          | G c－B－6E 塗装                  | 本   | *非開示*    | *非開示*    | *非開示*    |  |  |  | 055               |
| TR127 | 端末支柱 (ガードケーブル)          | G c－B－6E メッキ                 | 本   | *非開示*    | *非開示*    | *非開示*    |  |  |  | 055               |
| TR122 | 端末支柱 (ガードケーブル)          | G c－C－6E 塗装                  | 本   | *非開示*    | *非開示*    | *非開示*    |  |  |  | 055               |
| TR128 | 端末支柱 (ガードケーブル)          | G c－C－6E メッキ                 | 本   | *非開示*    | *非開示*    | *非開示*    |  |  |  | 055               |

(7) ガードレール・パイプ・ケーブル

一般単価一覧表

全地区単価

|        |
|--------|
| 引き渡し場所 |
| 現場渡し   |

| 単価コード | 名 称                | 規 格                  | 単 位 | 単 価    |        |        |  |  |  | 機労材<br>集 計<br>コード |
|-------|--------------------|----------------------|-----|--------|--------|--------|--|--|--|-------------------|
|       |                    |                      |     | 071015 | 071115 | 071215 |  |  |  |                   |
| TR133 | 端末支柱（ガードケーブル）      | G c－B－4B 塗装          | 本   | *非開示*  | *非開示*  | *非開示*  |  |  |  | 055               |
| TR139 | 端末支柱（ガードケーブル）      | G c－B－4B メッキ         | 本   | *非開示*  | *非開示*  | *非開示*  |  |  |  | 055               |
| TR134 | 端末支柱（ガードケーブル）      | G c－C－4B 塗装          | 本   | *非開示*  | *非開示*  | *非開示*  |  |  |  | 055               |
| TR140 | 端末支柱（ガードケーブル）      | G c－C－4B メッキ         | 本   | *非開示*  | *非開示*  | *非開示*  |  |  |  | 055               |
| TR487 | 中間支柱（ガードケーブル）      | G c－B－6E 塗装          | 本   | *非開示*  | *非開示*  | *非開示*  |  |  |  | 055               |
| TR488 | 中間支柱（ガードケーブル）      | G c－C－6E 塗装          | 本   | *非開示*  | *非開示*  | *非開示*  |  |  |  | 055               |
| TR493 | 中間支柱（ガードケーブル）      | G c－C－6E メッキ         | 本   | *非開示*  | *非開示*  | *非開示*  |  |  |  | 055               |
| TR499 | 中間支柱（ガードケーブル）      | G c－B－4B 塗装          | 本   | *非開示*  | *非開示*  | *非開示*  |  |  |  | 055               |
| TR500 | 中間支柱（ガードケーブル）      | G c－C－4B 塗装          | 本   | *非開示*  | *非開示*  | *非開示*  |  |  |  | 055               |
| TR016 | 中間支柱（ガードケーブル）      | G c－C－4B メッキ         | 本   | *非開示*  | *非開示*  | *非開示*  |  |  |  | 055               |
| TR185 | 間隔保持材（ガードケーブル）     | G c－B－6 E メッキ        | 本   | *非開示*  | *非開示*  | *非開示*  |  |  |  | 055               |
| TR186 | 間隔保持材（ガードケーブル）     | G c－C－6 E メッキ        | 本   | *非開示*  | *非開示*  | *非開示*  |  |  |  | 055               |
| TR183 | 間隔保持材（ガードケーブル）     | G c－B－4 B メッキ        | 本   | *非開示*  | *非開示*  | *非開示*  |  |  |  | 055               |
| TR184 | 間隔保持材（ガードケーブル）     | G c－C－4 B メッキ        | 本   | *非開示*  | *非開示*  | *非開示*  |  |  |  | 055               |
| TC852 | ケーブル（耐雪型ガードケーブル）   | Gc-B[2-5]-[6-3]E メッキ | m   | *非開示*  | *非開示*  | *非開示*  |  |  |  | 055               |
| TC652 | ケーブル（耐雪型ガードケーブル）   | Gc-C[2-5]-[6-3]E メッキ | m   | *非開示*  | *非開示*  | *非開示*  |  |  |  | 055               |
| TC868 | ケーブル（耐雪型ガードケーブル）   | Gc-B[2-5]-[4-3]B メッキ | m   | *非開示*  | *非開示*  | *非開示*  |  |  |  | 055               |
| TC668 | ケーブル（耐雪型ガードケーブル）   | Gc-C[2-5]-[4-3]B メッキ | m   | *非開示*  | *非開示*  | *非開示*  |  |  |  | 055               |
| TC850 | 端末支柱（耐雪型ガードケーブル）   | Gc-B[2-5]-[6-3]E 塗装  | 本   | *非開示*  | *非開示*  | *非開示*  |  |  |  | 055               |
| TC650 | 端末支柱（耐雪型ガードケーブル）   | Gc-C[2-5]-[6-3]E 塗装  | 本   | *非開示*  | *非開示*  | *非開示*  |  |  |  | 055               |
| TC866 | 端末支柱（耐雪型ガードケーブル）   | Gc-B[2-5]-[4-3]B 塗装  | 本   | *非開示*  | *非開示*  | *非開示*  |  |  |  | 055               |
| TC666 | 端末支柱（耐雪型ガードケーブル）   | Gc-C[2-5]-[4-3]B 塗装  | 本   | *非開示*  | *非開示*  | *非開示*  |  |  |  | 055               |
| TC851 | 中間支柱（耐雪型ガードケーブル）   | Gc-B[2-5]-[6-3]E 塗装  | 本   | *非開示*  | *非開示*  | *非開示*  |  |  |  | 055               |
| TC651 | 中間支柱（耐雪型ガードケーブル）   | Gc-C[2-5]-[6-3]E 塗装  | 本   | *非開示*  | *非開示*  | *非開示*  |  |  |  | 055               |
| TC867 | 中間支柱（耐雪型ガードケーブル）   | Gc-B[2-5]-[4-3]B 塗装  | 本   | *非開示*  | *非開示*  | *非開示*  |  |  |  | 055               |
| TC667 | 中間支柱（耐雪型ガードケーブル）   | Gc-C[2-5]-[4-3]B 塗装  | 本   | *非開示*  | *非開示*  | *非開示*  |  |  |  | 055               |
| TC853 | 端末補助支柱（耐雪型ガードケーブル） | Gc-B[2-5]-[6-3]E 塗装  | 本   | *非開示*  | *非開示*  | *非開示*  |  |  |  | 055               |
| TC653 | 端末補助支柱（耐雪型ガードケーブル） | Gc-C[2-5]-[6-3]E 塗装  | 本   | *非開示*  | *非開示*  | *非開示*  |  |  |  | 055               |
| TC869 | 端末補助支柱（耐雪型ガードケーブル） | Gc-B[2-5]-[4-3]B 塗装  | 本   | *非開示*  | *非開示*  | *非開示*  |  |  |  | 055               |
| TC669 | 端末補助支柱（耐雪型ガードケーブル） | Gc-C[2-5]-[4-3]B 塗装  | 本   | *非開示*  | *非開示*  | *非開示*  |  |  |  | 055               |

# 一般単価一覧表

全地区单価

|        |
|--------|
| 引き渡し場所 |
| 現場渡し   |

[illegible]

(8) ネットフェンス・扉・基礎ブロック

一般単価一覧表

全地区単価

|        |
|--------|
| 引き渡し場所 |
| 現場渡し   |

| 単価コード | 名 称             | 規 格           | 単 位 | 単 価      |          |          |  |  |  | 機労材<br>集 計<br>コード |
|-------|-----------------|---------------|-----|----------|----------|----------|--|--|--|-------------------|
|       |                 |               |     | 07 10 15 | 07 11 15 | 07 12 15 |  |  |  |                   |
| T4683 | ネットフェンス         | A－Ⅰ型 支柱間隔2.0m | m   | 5200     | 5200     | 5200     |  |  |  | 055               |
| T4684 | ネットフェンス         | A－Ⅱ型 支柱間隔2.0m | m   | 6070     | 6070     | 6070     |  |  |  | 055               |
| T4685 | ネットフェンス         | A－Ⅲ型 支柱間隔2.0m | m   | 7530     | 7530     | 7530     |  |  |  | 055               |
| T4686 | ネットフェンス         | A－Ⅳ型 支柱間隔2.0m | m   | 8510     | 8510     | 8510     |  |  |  | 055               |
| T4687 | ネットフェンス         | B－Ⅰ型 支柱間隔2.0m | m   | 6220     | 6220     | 6220     |  |  |  | 055               |
| T4688 | ネットフェンス         | B－Ⅱ型 支柱間隔2.0m | m   | 7190     | 7190     | 7190     |  |  |  | 055               |
| T4689 | ネットフェンス         | B－Ⅲ型 支柱間隔2.0m | m   | 7860     | 7860     | 7860     |  |  |  | 055               |
| T4692 | ネットフェンス (亜鉛メッキ) | A－Ⅰ型 支柱間隔2.0m | m   | 5800     | 5800     | 5800     |  |  |  | 055               |
| T4693 | ネットフェンス (亜鉛メッキ) | A－Ⅱ型 支柱間隔2.0m | m   | 6780     | 6780     | 6780     |  |  |  | 055               |
| T4694 | ネットフェンス (亜鉛メッキ) | A－Ⅲ型 支柱間隔2.0m | m   | 8490     | 8490     | 8490     |  |  |  | 055               |
| T4695 | ネットフェンス (亜鉛メッキ) | A－Ⅳ型 支柱間隔2.0m | m   | 9570     | 9570     | 9570     |  |  |  | 055               |
| T4696 | ネットフェンス (亜鉛メッキ) | B－Ⅰ型 支柱間隔2.0m | m   | 6920     | 6920     | 6920     |  |  |  | 055               |
| T4697 | ネットフェンス (亜鉛メッキ) | B－Ⅱ型 支柱間隔2.0m | m   | 8130     | 8130     | 8130     |  |  |  | 055               |
| T4698 | ネットフェンス (亜鉛メッキ) | B－Ⅲ型 支柱間隔2.0m | m   | 8920     | 8920     | 8920     |  |  |  | 055               |
| T5083 | ネットフェンス メッキ着色塗装 | A－Ⅰ型 支柱間隔2.0m | m   | 5940     | 5940     | 5940     |  |  |  | 055               |
| T5084 | ネットフェンス メッキ着色塗装 | A－Ⅱ型 支柱間隔2.0m | m   | 6960     | 6960     | 6960     |  |  |  | 055               |
| T5085 | ネットフェンス メッキ着色塗装 | A－Ⅲ型 支柱間隔2.0m | m   | 8640     | 8640     | 8640     |  |  |  | 055               |
| T5086 | ネットフェンス メッキ着色塗装 | A－Ⅳ型 支柱間隔2.0m | m   | 9720     | 9720     | 9720     |  |  |  | 055               |
| T5087 | ネットフェンス メッキ着色塗装 | B－Ⅰ型 支柱間隔2.0m | m   | 7090     | 7090     | 7090     |  |  |  | 055               |
| T5088 | ネットフェンス メッキ着色塗装 | B－Ⅱ型 支柱間隔2.0m | m   | 8350     | 8350     | 8350     |  |  |  | 055               |
| T5089 | ネットフェンス メッキ着色塗装 | B－Ⅲ型 支柱間隔2.0m | m   | 9070     | 9070     | 9070     |  |  |  | 055               |
| T4886 | ネットフェンス         | A－Ⅰ型 支柱間隔1.8m | m   | 5340     | 5340     | 5340     |  |  |  | 055               |
| T4887 | ネットフェンス         | A－Ⅱ型 支柱間隔1.8m | m   | 6270     | 6270     | 6270     |  |  |  | 055               |
| T4888 | ネットフェンス         | A－Ⅲ型 支柱間隔1.8m | m   | 7840     | 7840     | 7840     |  |  |  | 055               |
| T4889 | ネットフェンス         | A－Ⅳ型 支柱間隔1.8m | m   | 8920     | 8920     | 8920     |  |  |  | 055               |
| T4890 | ネットフェンス         | B－Ⅰ型 支柱間隔1.8m | m   | 6450     | 6450     | 6450     |  |  |  | 055               |
| T4891 | ネットフェンス         | B－Ⅱ型 支柱間隔1.8m | m   | 7480     | 7480     | 7480     |  |  |  | 055               |
| T4892 | ネットフェンス         | B－Ⅲ型 支柱間隔1.8m | m   | 8200     | 8200     | 8200     |  |  |  | 055               |
| T4894 | ネットフェンス (亜鉛メッキ) | A－Ⅰ型 支柱間隔1.8m | m   | 5930     | 5930     | 5930     |  |  |  | 055               |
| T4895 | ネットフェンス (亜鉛メッキ) | A－Ⅱ型 支柱間隔1.8m | m   | 6970     | 6970     | 6970     |  |  |  | 055               |

(8) ネットフェンス・扉・基礎ブロック

一般単価一覧表

全地区単価

|        |
|--------|
| 引き渡し場所 |
| 現場渡し   |

| 単価コード | 名 称             | 規 格                 | 単 位 | 単 価      |          |          |  |  |  | 機労材<br>集 計<br>コード |
|-------|-----------------|---------------------|-----|----------|----------|----------|--|--|--|-------------------|
|       |                 |                     |     | 07 10 15 | 07 11 15 | 07 12 15 |  |  |  |                   |
| T4896 | ネットフェンス (亜鉛メッキ) | A－Ⅲ型 支柱間隔1.8m       | m   | 8780     | 8780     | 8780     |  |  |  | 055               |
| T4897 | ネットフェンス (亜鉛メッキ) | A－Ⅳ型 支柱間隔1.8m       | m   | 9880     | 9880     | 9880     |  |  |  | 055               |
| T4898 | ネットフェンス (亜鉛メッキ) | B－Ⅰ型 支柱間隔1.8m       | m   | 7140     | 7140     | 7140     |  |  |  | 055               |
| T4899 | ネットフェンス (亜鉛メッキ) | B－Ⅱ型 支柱間隔1.8m       | m   | 8350     | 8350     | 8350     |  |  |  | 055               |
| T4900 | ネットフェンス (亜鉛メッキ) | B－Ⅲ型 支柱間隔1.8m       | m   | 9280     | 9280     | 9280     |  |  |  | 055               |
| T5068 | ネットフェンス         | A－Ⅰ型 支柱間隔1.5m       | m   | 5590     | 5590     | 5590     |  |  |  | 055               |
| T5069 | ネットフェンス         | A－Ⅱ型 支柱間隔1.5m       | m   | 6620     | 6620     | 6620     |  |  |  | 055               |
| T5070 | ネットフェンス         | A－Ⅲ型 支柱間隔1.5m       | m   | 8420     | 8420     | 8420     |  |  |  | 055               |
| T5071 | ネットフェンス         | A－Ⅳ型 支柱間隔1.5m       | m   | 9640     | 9640     | 9640     |  |  |  | 055               |
| T5072 | ネットフェンス         | B－Ⅰ型 支柱間隔1.5m       | m   | 6810     | 6810     | 6810     |  |  |  | 055               |
| T5073 | ネットフェンス         | B－Ⅱ型 支柱間隔1.5m       | m   | 7920     | 7920     | 7920     |  |  |  | 055               |
| T5074 | ネットフェンス         | B－Ⅲ型 支柱間隔1.5m       | m   | 8780     | 8780     | 8780     |  |  |  | 055               |
| T5075 | ネットフェンス         | A－Ⅰ型 支柱間隔1.2m       | m   | 5960     | 5960     | 5960     |  |  |  | 055               |
| T5076 | ネットフェンス         | A－Ⅱ型 支柱間隔1.2m       | m   | 7170     | 7170     | 7170     |  |  |  | 055               |
| T5077 | ネットフェンス         | A－Ⅲ型 支柱間隔1.2m       | m   | 9150     | 9150     | 9150     |  |  |  | 055               |
| T5078 | ネットフェンス         | A－Ⅳ型 支柱間隔1.2m       | m   | 10700    | 10700    | 10700    |  |  |  | 055               |
| T5079 | ネットフェンス         | B－Ⅰ型 支柱間隔1.2m       | m   | 7410     | 7410     | 7410     |  |  |  | 055               |
| T5080 | ネットフェンス         | B－Ⅱ型 支柱間隔1.2m       | m   | 8640     | 8640     | 8640     |  |  |  | 055               |
| T5081 | ネットフェンス         | B－Ⅲ型 支柱間隔1.2m       | m   | 9640     | 9640     | 9640     |  |  |  | 055               |
| T4711 | ネットフェンス扉 ネット式片開 | 高1.00m 幅1.00m ビニル被覆 | 組   | 49400    | 49400    | 49400    |  |  |  | 055               |
| T4712 | ネットフェンス扉 ネット式片開 | 高1.20m 幅1.00m ビニル被覆 | 組   | 51700    | 51700    | 51700    |  |  |  | 055               |
| T4713 | ネットフェンス扉 ネット式片開 | 高1.50m 幅1.00m ビニル被覆 | 組   | 62200    | 62200    | 62200    |  |  |  | 055               |
| T4714 | ネットフェンス扉 ネット式両開 | 高1.00m 幅2.00m ビニル被覆 | 組   | 89400    | 89400    | 89400    |  |  |  | 055               |
| T4715 | ネットフェンス扉 ネット式両開 | 高1.20m 幅2.00m ビニル被覆 | 組   | 94300    | 94300    | 94300    |  |  |  | 055               |
| T4716 | ネットフェンス扉 ネット式両開 | 高1.50m 幅2.00m ビニル被覆 | 組   | 113000   | 113000   | 113000   |  |  |  | 055               |
| T4719 | ネットフェンス扉 ネット式片開 | 高1.00m 幅1.00m 亜鉛メッキ | 組   | *非開示*    | *非開示*    | *非開示*    |  |  |  | 055               |
| T4720 | ネットフェンス扉 ネット式片開 | 高1.20m 幅1.00m 亜鉛メッキ | 組   | *非開示*    | *非開示*    | *非開示*    |  |  |  | 055               |
| T4721 | ネットフェンス扉 ネット式片開 | 高1.50m 幅1.00m 亜鉛メッキ | 組   | *非開示*    | *非開示*    | *非開示*    |  |  |  | 055               |
| T4722 | ネットフェンス扉 ネット式両開 | 高1.00m 幅2.00m 亜鉛メッキ | 組   | *非開示*    | *非開示*    | *非開示*    |  |  |  | 055               |
| T4723 | ネットフェンス扉 ネット式両開 | 高1.20m 幅2.00m 亜鉛メッキ | 組   | *非開示*    | *非開示*    | *非開示*    |  |  |  | 055               |

(8) ネットフェンス・扉・基礎ブロック

一 般 単 価 一 覧 表

全地区単価

|        |
|--------|
| 引き渡し場所 |
| 現場渡し   |

| 単価コード | 名 称             | 規 格                 | 単 位 | 単 価      |          |          |  |  |  | 機労材<br>集 計<br>コード |
|-------|-----------------|---------------------|-----|----------|----------|----------|--|--|--|-------------------|
|       |                 |                     |     | 07 10 15 | 07 11 15 | 07 12 15 |  |  |  |                   |
| T4724 | ネットフェンス扉 ネット式両開 | 高1.50m 幅2.00m 亜鉛メッキ | 組   | *非開示*    | *非開示*    | *非開示*    |  |  |  | 055               |
| T4727 | ネットフェンス扉 格子式 片開 | 高1.00m 幅1.00m       | 組   | 73500    | 73500    | 73500    |  |  |  | 055               |
| T4729 | ネットフェンス扉 格子式 片開 | 高1.20m 幅1.00m       | 組   | 85600    | 85600    | 85600    |  |  |  | 055               |
| T4730 | ネットフェンス扉 格子式 片開 | 高1.50m 幅1.00m       | 組   | 102000   | 102000   | 102000   |  |  |  | 055               |
| T4731 | ネットフェンス扉 格子式 両開 | 高1.00m 幅2.00m       | 組   | 131000   | 131000   | 131000   |  |  |  | 055               |
| T4732 | ネットフェンス扉 格子式 両開 | 高1.20m 幅2.00m       | 組   | 160000   | 160000   | 160000   |  |  |  | 055               |
| T4733 | ネットフェンス扉 格子式 両開 | 高1.50m 幅2.00m       | 組   | 187000   | 187000   | 187000   |  |  |  | 055               |
| T5095 | ネットフェンス扉 ネット式片開 | 高1.00m 幅1.00m メッキ着塗 | 組   | 49100    | 49100    | 49100    |  |  |  | 055               |
| T5096 | ネットフェンス扉 ネット式片開 | 高1.20m 幅1.00m メッキ着塗 | 組   | 52300    | 52300    | 52300    |  |  |  | 055               |
| T5097 | ネットフェンス扉 ネット式片開 | 高1.50m 幅1.00m メッキ着塗 | 組   | 63000    | 63000    | 63000    |  |  |  | 055               |
| T5098 | ネットフェンス扉 ネット式両開 | 高1.00m 幅2.00m メッキ着塗 | 組   | 90400    | 90400    | 90400    |  |  |  | 055               |
| T5099 | ネットフェンス扉 ネット式両開 | 高1.20m 幅2.00m メッキ着塗 | 組   | 95200    | 95200    | 95200    |  |  |  | 055               |
| T5100 | ネットフェンス扉 ネット式両開 | 高1.50m 幅2.00m メッキ着塗 | 組   | 115000   | 115000   | 115000   |  |  |  | 055               |
| T4736 | ネットフェンスアンカーブロック | 18×18×45cm          | 個   | 955      | 955      | 955      |  |  |  | 055               |
| T4735 | ネットフェンスアンカーブロック | 18×55×45cm          | 個   | 3260     | 3260     | 3260     |  |  |  | 055               |
| TC350 | フェンス基礎ブロック      | 300×300×300mm       | 個   | 1590     | 1590     | 1590     |  |  |  | 055               |
| TC351 | フェンス基礎ブロック      | 300×300×400mm       | 個   | 2120     | 2120     | 2120     |  |  |  | 055               |
| TC353 | フェンス基礎ブロック      | 400×400×250mm       | 個   | 2040     | 2040     | 2040     |  |  |  | 055               |
| TC354 | フェンス基礎ブロック      | 400×400×400mm       | 個   | 4050     | 4050     | 4050     |  |  |  | 055               |
| TC355 | フェンス基礎ブロック      | 400×400×500mm       | 個   | 5070     | 5070     | 5070     |  |  |  | 055               |
| TC356 | フェンス基礎ブロック      | 450×450×300mm       | 個   | 3730     | 3730     | 3730     |  |  |  | 055               |
| TC357 | フェンス基礎ブロック      | 450×450×500mm       | 個   | 6620     | 6620     | 6620     |  |  |  | 055               |
| TC358 | フェンス基礎ブロック      | 500×500×500mm       | 個   | 7700     | 7700     | 7700     |  |  |  | 055               |
| TC359 | フェンス基礎ブロック      | 500×500×600mm       | 個   | 9250     | 9250     | 9250     |  |  |  | 055               |
|       |                 |                     |     |          |          |          |  |  |  |                   |
|       |                 |                     |     |          |          |          |  |  |  |                   |
|       |                 |                     |     |          |          |          |  |  |  |                   |
|       |                 |                     |     |          |          |          |  |  |  |                   |
|       |                 |                     |     |          |          |          |  |  |  |                   |
|       |                 |                     |     |          |          |          |  |  |  |                   |

(9) 落石防止網及び柵・なだれ防止柵

一 般 単 価 一 覧 表

全地区単価

| 引き渡し場所 |
|--------|
| 現場渡し   |

| 単価コード | 名 称            | 規 格              | 単 位            | 単 価    |        |        |  |  |  | 機労材<br>集 計<br>コード |
|-------|----------------|------------------|----------------|--------|--------|--------|--|--|--|-------------------|
|       |                |                  |                | 071015 | 071115 | 071215 |  |  |  |                   |
| T4613 | 落石防止網 スロープネット  | 37.5×37.5 繊維系    | m <sup>2</sup> | *非開示*  | *非開示*  | *非開示*  |  |  |  | 055               |
| T4601 | 落石防止網 金網       | 2.6×50 (A種亜鉛メッキ) | m <sup>2</sup> | *非開示*  | *非開示*  | *非開示*  |  |  |  | 055               |
| T4602 | 落石防止網 金網       | 3.2×50 (A種亜鉛メッキ) | m <sup>2</sup> | *非開示*  | *非開示*  | *非開示*  |  |  |  | 055               |
| T4603 | 落石防止網 金網       | 4.0×50 (A種亜鉛メッキ) | m <sup>2</sup> | *非開示*  | *非開示*  | *非開示*  |  |  |  | 055               |
| TR260 | 落石防止網 金網       | 5.0×50 (4種メッキ)   | m <sup>2</sup> | *非開示*  | *非開示*  | *非開示*  |  |  |  | 055               |
|       |                |                  |                |        |        |        |  |  |  |                   |
| T4604 | 落石防止網 岩盤用アンカー  | φ22×1000mm       | 本              | *非開示*  | *非開示*  | *非開示*  |  |  |  | 055               |
| T4605 | 落石防止網 岩盤用アンカー  | φ25×1000mm       | 本              | *非開示*  | *非開示*  | *非開示*  |  |  |  | 055               |
| T4606 | 落石防止網 羽根付アンカー  | φ25×1500mm       | 本              | *非開示*  | *非開示*  | *非開示*  |  |  |  | 055               |
| TR292 | 落石防止網 組立アンカー   | φ25×1500mm       | 本              | *非開示*  | *非開示*  | *非開示*  |  |  |  | 055               |
|       |                |                  |                |        |        |        |  |  |  |                   |
| T4607 | 落石防止網 クロスクリップ  | φ12              | 個              | *非開示*  | *非開示*  | *非開示*  |  |  |  | 055               |
| T4608 | 落石防止網 クロスクリップ  | φ16              | 個              | *非開示*  | *非開示*  | *非開示*  |  |  |  | 055               |
|       |                |                  |                |        |        |        |  |  |  |                   |
| T4609 | 落石防止網 ワイヤークリップ | φ12              | 個              | *非開示*  | *非開示*  | *非開示*  |  |  |  | 055               |
| T4610 | 落石防止網 ワイヤークリップ | φ16              | 個              | *非開示*  | *非開示*  | *非開示*  |  |  |  | 055               |
|       |                |                  |                |        |        |        |  |  |  |                   |
| T4611 | 落石防止網 結合コイル    | 3.2×50×300       | 個              | *非開示*  | *非開示*  | *非開示*  |  |  |  | 055               |
| T4612 | 落石防止網 結合コイル    | 4.0×70×300       | 個              | *非開示*  | *非開示*  | *非開示*  |  |  |  | 055               |
|       |                |                  |                |        |        |        |  |  |  |                   |
| TR283 | 落石防止網 ターンバックル  | φ22×320mm        | 個              | *非開示*  | *非開示*  | *非開示*  |  |  |  | 055               |
| TR284 | 落石防止網 ターンバックル  | φ25×350mm        | 個              | *非開示*  | *非開示*  | *非開示*  |  |  |  | 055               |
|       |                |                  |                |        |        |        |  |  |  |                   |
| TR293 | 落石防止柵 ステーロープ   | φ18 3×7G／O       | m              | *非開示*  | *非開示*  | *非開示*  |  |  |  | 055               |
|       |                |                  |                |        |        |        |  |  |  |                   |
| TC062 | ワイヤメッシュ        | φ2.4×50×50       | m <sup>2</sup> | 880    | 880    | 880    |  |  |  | 055               |
|       |                |                  |                |        |        |        |  |  |  |                   |
| T8391 | なだれ防止柵         | NB型              | t              | *非開示*  | *非開示*  | *非開示*  |  |  |  | 055               |
|       |                |                  |                |        |        |        |  |  |  |                   |
| TR435 | アンカー (岩用)      | φ38×1200 定着剤含    | 本              | 25300  | 25300  | 25300  |  |  |  | 055               |

(9) 落石防止網及び柵・なだれ防止柵

一 般 単 価 一 覧 表

全地区単価

|        |
|--------|
| 引き渡し場所 |
| 現場渡し   |

| 単価コード | 名 称         | 規 格                 | 単 位 | 単 価      |          |          |  |  |  | 機労材<br>集 計<br>コード |
|-------|-------------|---------------------|-----|----------|----------|----------|--|--|--|-------------------|
|       |             |                     |     | 07 10 15 | 07 11 15 | 07 12 15 |  |  |  |                   |
| T8436 | アンカー（土砂用）   | φ 114.3× 4.5×2000   | 本   | 60300    | 60300    | 60300    |  |  |  | 055               |
|       |             |                     |     |          |          |          |  |  |  |                   |
| T8431 | ワイヤーロープ     | G/0 3×7 φ 18 メッキ品   | m   | *非開示*    | *非開示*    | *非開示*    |  |  |  | 055               |
| T8432 | 主索巻付グリップ    | φ 18用               | 個   | *非開示*    | *非開示*    | *非開示*    |  |  |  | 055               |
| T8433 | 主索ワイヤグリップ   | φ 18用               | 個   | *非開示*    | *非開示*    | *非開示*    |  |  |  | 055               |
|       |             |                     |     |          |          |          |  |  |  |                   |
| TC709 | なだれ防止柵（つり柵） | H=1.9 L=2.8 巻付グリップ含 | 基   | 485000   | 485000   | 485000   |  |  |  | 055               |
| TC710 | なだれ防止柵（つり柵） | H=1.9 L=5.6 巻付グリップ含 | 基   | 811000   | 811000   | 811000   |  |  |  | 055               |
| TC711 | なだれ防止柵（つり柵） | H=1.9 L=8.4 巻付グリップ含 | 基   | 1110000  | 1110000  | 1110000  |  |  |  | 055               |
|       |             |                     |     |          |          |          |  |  |  |                   |
| TC712 | なだれ防止柵（つり柵） | H=2.2 L=2.8 巻付グリップ含 | 基   | 532000   | 532000   | 532000   |  |  |  | 055               |
| TC713 | なだれ防止柵（つり柵） | H=2.2 L=5.6 巻付グリップ含 | 基   | 894000   | 894000   | 894000   |  |  |  | 055               |
| TC714 | なだれ防止柵（つり柵） | H=2.2 L=8.4 巻付グリップ含 | 基   | 1230000  | 1230000  | 1230000  |  |  |  | 055               |
|       |             |                     |     |          |          |          |  |  |  |                   |
| TC715 | なだれ防止柵（つり柵） | H=2.5 L=2.8 巻付グリップ含 | 基   | 582000   | 582000   | 582000   |  |  |  | 055               |
| TC716 | なだれ防止柵（つり柵） | H=2.5 L=5.6 巻付グリップ含 | 基   | 982000   | 982000   | 982000   |  |  |  | 055               |
| TC717 | なだれ防止柵（つり柵） | H=2.5 L=8.4 巻付グリップ含 | 基   | 1360000  | 1360000  | 1360000  |  |  |  | 055               |
|       |             |                     |     |          |          |          |  |  |  |                   |
| TC718 | なだれ防止柵（つり柵） | H=2.8 L=2.0 巻付グリップ含 | 基   | 536000   | 536000   | 536000   |  |  |  | 055               |
| TC719 | なだれ防止柵（つり柵） | H=2.8 L=4.0 巻付グリップ含 | 基   | 880000   | 880000   | 880000   |  |  |  | 055               |
| TC720 | なだれ防止柵（つり柵） | H=2.8 L=6.0 巻付グリップ含 | 基   | 1200000  | 1200000  | 1200000  |  |  |  | 055               |
|       |             |                     |     |          |          |          |  |  |  |                   |
| TC721 | なだれ防止柵（つり柵） | H=3.1 L=2.0 巻付グリップ含 | 基   | 582000   | 582000   | 582000   |  |  |  | 055               |
| TC722 | なだれ防止柵（つり柵） | H=3.1 L=4.0 巻付グリップ含 | 基   | 955000   | 955000   | 955000   |  |  |  | 055               |
| TC723 | なだれ防止柵（つり柵） | H=3.1 L=6.0 巻付グリップ含 | 基   | 1310000  | 1310000  | 1310000  |  |  |  | 055               |
|       |             |                     |     |          |          |          |  |  |  |                   |
| TC724 | なだれ防止柵（つり柵） | H=3.4 L=2.0 巻付グリップ含 | 基   | 707000   | 707000   | 707000   |  |  |  | 055               |
| TC725 | なだれ防止柵（つり柵） | H=3.4 L=4.0 巻付グリップ含 | 基   | 1150000  | 1150000  | 1150000  |  |  |  | 055               |
| TC726 | なだれ防止柵（つり柵） | H=3.4 L=6.0 巻付グリップ含 | 基   | 1570000  | 1570000  | 1570000  |  |  |  | 055               |
|       |             |                     |     |          |          |          |  |  |  |                   |



(10)集水井鋼製部材（ライナープレート等）

一 般 単 価 一 覧 表

全地区単価

| 引き渡し場所 |
|--------|
| 現場渡し   |

| 単価コード | 名 称            | 規 格                  | 単 位 | 単 価      |          |          |  |  |  | 機労材<br>集 計<br>コード |
|-------|----------------|----------------------|-----|----------|----------|----------|--|--|--|-------------------|
|       |                |                      |     | 07 10 15 | 07 11 15 | 07 12 15 |  |  |  |                   |
| TC635 | 集水井用保安柵 方形 豪雪型 | φ 3500用 H＝ 120cm 扉含む | 式   | 794000   | 794000   | 794000   |  |  |  | 055               |
|       |                |                      |     |          |          |          |  |  |  |                   |
| T9566 | ライナープレート       | 2.7mm× φ 3000 メッキ品   | m   | *非開示*    | *非開示*    | *非開示*    |  |  |  | 050               |
| T9567 | ライナープレート       | 3.2mm× φ 3000 メッキ品   | m   | *非開示*    | *非開示*    | *非開示*    |  |  |  | 050               |
| T9568 | ライナープレート       | 4.0mm× φ 3000 メッキ品   | m   | *非開示*    | *非開示*    | *非開示*    |  |  |  | 050               |
| T9569 | ライナープレート       | 4.5mm× φ 3000 メッキ品   | m   | *非開示*    | *非開示*    | *非開示*    |  |  |  | 050               |
| T9570 | ライナープレート       | 5.3mm× φ 3000 メッキ品   | m   | *非開示*    | *非開示*    | *非開示*    |  |  |  | 050               |
|       |                |                      |     |          |          |          |  |  |  |                   |
| T9571 | ライナープレート       | 2.7mm× φ 3500 メッキ品   | m   | *非開示*    | *非開示*    | *非開示*    |  |  |  | 050               |
| T9572 | ライナープレート       | 3.2mm× φ 3500 メッキ品   | m   | *非開示*    | *非開示*    | *非開示*    |  |  |  | 050               |
| T9573 | ライナープレート       | 4.0mm× φ 3500 メッキ品   | m   | *非開示*    | *非開示*    | *非開示*    |  |  |  | 050               |
| T9574 | ライナープレート       | 4.5mm× φ 3500 メッキ品   | m   | *非開示*    | *非開示*    | *非開示*    |  |  |  | 050               |
| T9575 | ライナープレート       | 5.3mm× φ 3500 メッキ品   | m   | *非開示*    | *非開示*    | *非開示*    |  |  |  | 050               |
|       |                |                      |     |          |          |          |  |  |  |                   |
| TC035 | ライナープレート       | 4.0mm× φ 4000        | m   | *非開示*    | *非開示*    | *非開示*    |  |  |  | 050               |
| TC036 | ライナープレート       | 4.5mm× φ 4000        | m   | *非開示*    | *非開示*    | *非開示*    |  |  |  | 050               |
|       |                |                      |     |          |          |          |  |  |  |                   |
| TC037 | ライナープレート       | 2.7mm× φ 4500        | m   | *非開示*    | *非開示*    | *非開示*    |  |  |  | 050               |
| TC038 | ライナープレート       | 3.2mm× φ 4500        | m   | *非開示*    | *非開示*    | *非開示*    |  |  |  | 050               |
| TC039 | ライナープレート       | 4.0mm× φ 4500        | m   | *非開示*    | *非開示*    | *非開示*    |  |  |  | 050               |
| TC040 | ライナープレート       | 4.5mm× φ 4500        | m   | *非開示*    | *非開示*    | *非開示*    |  |  |  | 050               |
|       |                |                      |     |          |          |          |  |  |  |                   |
| T9582 | ライナープレート集水孔加工賃 | φ 50                 | 1孔  | 1070     | 1070     | 1070     |  |  |  | 050               |
| T9583 | ライナープレート集水孔加工賃 | φ 100                | 1孔  | 2150     | 2150     | 2150     |  |  |  | 050               |
|       |                |                      |     |          |          |          |  |  |  |                   |
| T9577 | 補強リング          | φ 3000 サビ止め 1回 H125  | リング | *非開示*    | *非開示*    | *非開示*    |  |  |  | 050               |
| T9576 | 補強リング          | φ 3500 サビ止め 1回 H125  | リング | *非開示*    | *非開示*    | *非開示*    |  |  |  | 050               |
|       |                |                      |     |          |          |          |  |  |  |                   |
|       |                |                      |     |          |          |          |  |  |  |                   |
|       |                |                      |     |          |          |          |  |  |  |                   |

(10)集水井鋼製部材（ライナープレート等）

一 般 単 価 一 覧 表

全地区単価

| 引き渡し場所 |
|--------|
| 現場渡し   |

| 単価コード | 名 称                    | 規 格                     | 単 位 | 単 価      |          |          |  |  |  | 機労材<br>集 計<br>コード |
|-------|------------------------|-------------------------|-----|----------|----------|----------|--|--|--|-------------------|
|       |                        |                         |     | 07 10 15 | 07 11 15 | 07 12 15 |  |  |  |                   |
| T9585 | 補強リング                  | φ 3000（メッキ）             | リング | *非開示*    | *非開示*    | *非開示*    |  |  |  | 050               |
| T9584 | 補強リング                  | φ 3500（メッキ）             | リング | *非開示*    | *非開示*    | *非開示*    |  |  |  | 050               |
| TC041 | 補強リング                  | φ 4000 H125             | リング | *非開示*    | *非開示*    | *非開示*    |  |  |  | 050               |
| TC042 | 補強リング                  | φ 4500 H125             | リング | *非開示*    | *非開示*    | *非開示*    |  |  |  | 050               |
|       |                        |                         |     |          |          |          |  |  |  |                   |
| T9579 | 集水井用天蓋 エキスパンド          | φ 3000（メッキ）             | 基   | 402000   | 402000   | 402000   |  |  |  | 053               |
| T9578 | 集水井用天蓋 エキスパンド          | φ 3500（メッキ）             | 基   | 485000   | 485000   | 485000   |  |  |  | 053               |
| TC031 | 集水井用天蓋 エキスパンド          | φ 4000（メッキ）             | 基   | 686000   | 686000   | 686000   |  |  |  | 055               |
|       |                        |                         |     |          |          |          |  |  |  |                   |
| T9580 | ラセンタラップ（メッキ）           | φ 3000、φ 3500用          | m   | 33600    | 33600    | 33600    |  |  |  | 053               |
| T9581 | ラセンタラップ（メッキ）           | d 型踊り場                  | 台   | 90000    | 90000    | 90000    |  |  |  | 053               |
|       |                        |                         |     |          |          |          |  |  |  |                   |
|       | ※半ラセンタラップ構成部材          |                         |     |          |          |          |  |  |  |                   |
| T9550 | 半ラセンタラップ（メッキ）          | φ 3500用                 | m   | 129000   | 129000   | 129000   |  |  |  | 053               |
| T9551 | 半ラセンタラップ（メッキ）          | 踊り場L・R                  | 台   | 77000    | 77000    | 77000    |  |  |  | 053               |
| T9552 | 集水井用天蓋 エキスパンド          | φ 3500（メッキ）半ラセン用        | 基   | 670000   | 670000   | 670000   |  |  |  | 055               |
|       |                        |                         |     |          |          |          |  |  |  |                   |
|       | ※RCセグメント集水井構成部材        |                         |     |          |          |          |  |  |  |                   |
| TC800 | 3.8m φ 集水井用RCセグメント 標準型 | 外径 3800×厚 150×高 900 6分割 | R   | 530000   | 530000   | 530000   |  |  |  | 023               |
| TC801 | シールド杓（刃口）標準型 2分割       | 外径 3840×厚 12×高2300      | 基   | 2000000  | 2000000  | 2000000  |  |  |  | 023               |
| TC802 | 天蓋 RC 蓋                | 150/180×3800（2枚組）       | 基   | 637000   | 637000   | 637000   |  |  |  | 055               |
| TC803 | らせんタラップ a 型            | 溶融亜鉛メッキ仕上               | 基   | 59700    | 59700    | 59700    |  |  |  | 053               |
| TC804 | らせんタラップ b 型            | 溶融亜鉛メッキ仕上（踊場付）          | 基   | 106000   | 106000   | 106000   |  |  |  | 053               |
| TC805 | らせんタラップ c 型            | 溶融亜鉛メッキ仕上（突出手摺付）        | 基   | 70500    | 70500    | 70500    |  |  |  | 053               |
|       |                        |                         |     |          |          |          |  |  |  |                   |
|       |                        |                         |     |          |          |          |  |  |  |                   |
|       |                        |                         |     |          |          |          |  |  |  |                   |
|       |                        |                         |     |          |          |          |  |  |  |                   |
|       |                        |                         |     |          |          |          |  |  |  |                   |
|       |                        |                         |     |          |          |          |  |  |  |                   |
|       |                        |                         |     |          |          |          |  |  |  |                   |
|       |                        |                         |     |          |          |          |  |  |  |                   |

(11)蛇かご・大型ふとんかご

一 般 単 価 一 覧 表

全地区単価

| 引き渡し場所 |
|--------|
| 現場渡し   |

| 単価コード | 名 称               | 規 格                  | 単 位 | 単 価      |          |          |  |  |  | 機労材<br>集 計<br>コード |
|-------|-------------------|----------------------|-----|----------|----------|----------|--|--|--|-------------------|
|       |                   |                      |     | 07 10 15 | 07 11 15 | 07 12 15 |  |  |  |                   |
| T4413 | 蛇かご (亜鉛メッキ鉄線製)    | 3.2mm×10×45cm        | m   | *非開示*    | *非開示*    | *非開示*    |  |  |  | 122               |
| T4414 | 蛇かご (亜鉛メッキ鉄線製)    | 3.2mm×10×60cm        | m   | *非開示*    | *非開示*    | *非開示*    |  |  |  | 122               |
| T4415 | 蛇かご (亜鉛メッキ鉄線製)    | 3.2mm×13×45cm        | m   | *非開示*    | *非開示*    | *非開示*    |  |  |  | 122               |
| T4416 | 蛇かご (亜鉛メッキ鉄線製)    | 3.2mm×13×60cm        | m   | *非開示*    | *非開示*    | *非開示*    |  |  |  | 122               |
| T4417 | 蛇かご (亜鉛メッキ鉄線製)    | 3.2mm×15×45cm        | m   | *非開示*    | *非開示*    | *非開示*    |  |  |  | 122               |
| T4418 | 蛇かご (亜鉛メッキ鉄線製)    | 3.2mm×15×60cm        | m   | *非開示*    | *非開示*    | *非開示*    |  |  |  | 122               |
|       |                   |                      |     |          |          |          |  |  |  |                   |
| T4419 | 蛇かご (亜鉛メッキ鉄線製)    | 4.0mm×10×45cm        | m   | *非開示*    | *非開示*    | *非開示*    |  |  |  | 122               |
| T4420 | 蛇かご (亜鉛メッキ鉄線製)    | 4.0mm×10×60cm        | m   | *非開示*    | *非開示*    | *非開示*    |  |  |  | 122               |
| T4422 | 蛇かご (亜鉛メッキ鉄線製)    | 4.0mm×13×45cm        | m   | *非開示*    | *非開示*    | *非開示*    |  |  |  | 122               |
| T4423 | 蛇かご (亜鉛メッキ鉄線製)    | 4.0mm×13×60cm        | m   | *非開示*    | *非開示*    | *非開示*    |  |  |  | 122               |
| T4425 | 蛇かご (亜鉛メッキ鉄線製)    | 4.0mm×15×45cm        | m   | *非開示*    | *非開示*    | *非開示*    |  |  |  | 122               |
| T4426 | 蛇かご (亜鉛メッキ鉄線製)    | 4.0mm×15×60cm        | m   | *非開示*    | *非開示*    | *非開示*    |  |  |  | 122               |
|       |                   |                      |     |          |          |          |  |  |  |                   |
| T7501 | 大型ふとんカゴ 0番線主筋13mm | 網目15cm×0.5m ×2m×長 5m | 本   | 219000   | 219000   | 219000   |  |  |  | 122               |
| T7502 | 大型ふとんカゴ 0番線主筋13mm | 網目15cm×0.75m×2m×長 5m | 本   | 241000   | 241000   | 241000   |  |  |  | 122               |
| T7503 | 大型ふとんカゴ 0番線主筋13mm | 網目15cm×1.0m ×2m×長 5m | 本   | 261000   | 261000   | 261000   |  |  |  | 122               |
| T7504 | 大型ふとんカゴ 0番線主筋13mm | 網目15cm×1.5m ×2m×長 5m | 本   | 301000   | 301000   | 301000   |  |  |  | 122               |
| T7505 | 大型ふとんカゴ 0番線主筋13mm | 網目15cm×0.5m ×2m×長 4m | 本   | 184000   | 184000   | 184000   |  |  |  | 122               |
| T7506 | 大型ふとんカゴ 0番線主筋13mm | 網目15cm×0.75m×2m×長 4m | 本   | 203000   | 203000   | 203000   |  |  |  | 122               |
| T7507 | 大型ふとんカゴ 0番線主筋13mm | 網目15cm×1.0m ×2m×長 4m | 本   | 218000   | 218000   | 218000   |  |  |  | 122               |
| T7508 | 大型ふとんカゴ 0番線主筋13mm | 網目15cm×1.5m ×2m×長 4m | 本   | 253000   | 253000   | 253000   |  |  |  | 122               |
| T7509 | 大型ふとんカゴ 0番線主筋13mm | 網目13cm×0.5m ×2m×長 5m | 本   | 231000   | 231000   | 231000   |  |  |  | 122               |
| T7510 | 大型ふとんカゴ 0番線主筋13mm | 網目13cm×0.75m×2m×長 5m | 本   | 256000   | 256000   | 256000   |  |  |  | 122               |
| T7511 | 大型ふとんカゴ 0番線主筋13mm | 網目13cm×1.0m ×2m×長 5m | 本   | 277000   | 277000   | 277000   |  |  |  | 122               |
| T7512 | 大型ふとんカゴ 0番線主筋13mm | 網目13cm×1.5m ×2m×長 5m | 本   | 319000   | 319000   | 319000   |  |  |  | 122               |
| T7513 | 大型ふとんカゴ 0番線主筋13mm | 網目13cm×0.5m ×2m×長 4m | 本   | 194000   | 194000   | 194000   |  |  |  | 122               |
| T7514 | 大型ふとんカゴ 0番線主筋13mm | 網目13cm×0.75m×2m×長 4m | 本   | 215000   | 215000   | 215000   |  |  |  | 122               |
| T7515 | 大型ふとんカゴ 0番線主筋13mm | 網目13cm×1.0m ×2m×長 4m | 本   | 235000   | 235000   | 235000   |  |  |  | 122               |
| T7516 | 大型ふとんカゴ 0番線主筋13mm | 網目13cm×1.5m ×2m×長 4m | 本   | 271000   | 271000   | 271000   |  |  |  | 122               |

# 一般単価一覧表

|        |
|--------|
| 引き渡し場所 |
| 現場渡し   |

[illegible]

(1)電設資材類

一 般 単 価 一 覧 表

全地区単価

|        |
|--------|
| 引き渡し場所 |
| 現場渡し   |

| 単価コード | 名 称                   | 規 格                          | 単 位 | 単 価      |          |          |  |  |  | 機労材<br>集 計<br>コード |
|-------|-----------------------|------------------------------|-----|----------|----------|----------|--|--|--|-------------------|
|       |                       |                              |     | 07 10 15 | 07 11 15 | 07 12 15 |  |  |  |                   |
| T5620 | 600V ビニール絶縁電線 ( I V ) | 5. 5mm <sup>2</sup> A級より線    | m   | *非開示*    | *非開示*    | *非開示*    |  |  |  | 061               |
| T5621 | 600V ビニール絶縁電線 ( I V ) | 8. 0mm <sup>2</sup> A級より線    | m   | *非開示*    | *非開示*    | *非開示*    |  |  |  | 061               |
| T5622 | 600V ビニール絶縁電線 ( I V ) | 14 mm <sup>2</sup> A級より線     | m   | *非開示*    | *非開示*    | *非開示*    |  |  |  | 061               |
| T5623 | 600V ビニール絶縁電線 ( I V ) | 22 mm <sup>2</sup> A級より線     | m   | *非開示*    | *非開示*    | *非開示*    |  |  |  | 061               |
| T5625 | 600V ビニール絶縁電線 ( I V ) | 38 mm <sup>2</sup> A級より線     | m   | *非開示*    | *非開示*    | *非開示*    |  |  |  | 061               |
| T5627 | 600V ビニール絶縁電線 ( I V ) | 60 mm <sup>2</sup> A級より線     | m   | *非開示*    | *非開示*    | *非開示*    |  |  |  | 061               |
| T5629 | 600V ビニール絶縁電線 ( I V ) | 100 mm <sup>2</sup> A級より線    | m   | *非開示*    | *非開示*    | *非開示*    |  |  |  | 061               |
| T5630 | 600V ビニール絶縁電線 ( I V ) | 150 mm <sup>2</sup> A級より線    | m   | *非開示*    | *非開示*    | *非開示*    |  |  |  | 061               |
| T5631 | 600V ビニール絶縁電線 ( I V ) | 200 mm <sup>2</sup> A級より線    | m   | *非開示*    | *非開示*    | *非開示*    |  |  |  | 061               |
|       |                       |                              |     |          |          |          |  |  |  |                   |
| T5990 | 端末処理材料 3KV屋外用         | 3C O1 単心 14mm <sup>2</sup>   | 組   | *非開示*    | *非開示*    | *非開示*    |  |  |  | 061               |
| T5991 | 端末処理材料 3KV屋外用         | 3C O1 単心 22mm <sup>2</sup>   | 組   | *非開示*    | *非開示*    | *非開示*    |  |  |  | 061               |
| T5992 | 端末処理材料 3KV屋外用         | 3C O1 単心 38mm <sup>2</sup>   | 組   | *非開示*    | *非開示*    | *非開示*    |  |  |  | 061               |
| T5993 | 端末処理材料 3KV屋外用         | 3C O1 単心 60mm <sup>2</sup>   | 組   | *非開示*    | *非開示*    | *非開示*    |  |  |  | 061               |
| T5994 | 端末処理材料 3KV屋外用         | 3C O1 単心 100mm <sup>2</sup>  | 組   | *非開示*    | *非開示*    | *非開示*    |  |  |  | 061               |
| T5995 | 端末処理材料 3KV屋外用         | 3C O1 単心 150mm <sup>2</sup>  | 組   | *非開示*    | *非開示*    | *非開示*    |  |  |  | 061               |
|       |                       |                              |     |          |          |          |  |  |  |                   |
| T6001 | 端末処理材料 3KV屋外用         | 3C O3 3C 14mm <sup>2</sup>   | 組   | *非開示*    | *非開示*    | *非開示*    |  |  |  | 061               |
| T6002 | 端末処理材料 3KV屋外用         | 3C O3 3C 22mm <sup>2</sup>   | 組   | *非開示*    | *非開示*    | *非開示*    |  |  |  | 061               |
| T6003 | 端末処理材料 3KV屋外用         | 3C O3 3C 38mm <sup>2</sup>   | 組   | *非開示*    | *非開示*    | *非開示*    |  |  |  | 061               |
| T6004 | 端末処理材料 3KV屋外用         | 3C O3 3C 60mm <sup>2</sup>   | 組   | *非開示*    | *非開示*    | *非開示*    |  |  |  | 061               |
| T6005 | 端末処理材料 3KV屋外用         | 3C O3 3C 100mm <sup>2</sup>  | 組   | *非開示*    | *非開示*    | *非開示*    |  |  |  | 061               |
| T6006 | 端末処理材料 3KV屋外用         | 3C O3 3C 150mm <sup>2</sup>  | 組   | *非開示*    | *非開示*    | *非開示*    |  |  |  | 061               |
|       |                       |                              |     |          |          |          |  |  |  |                   |
| T6012 | 端末処理材料 3KV屋内用         | 3C I 1 単心 14mm <sup>2</sup>  | 組   | *非開示*    | *非開示*    | *非開示*    |  |  |  | 061               |
| T6013 | 端末処理材料 3KV屋内用         | 3C I 1 単心 22mm <sup>2</sup>  | 組   | *非開示*    | *非開示*    | *非開示*    |  |  |  | 061               |
| T6014 | 端末処理材料 3KV屋内用         | 3C I 1 単心 38mm <sup>2</sup>  | 組   | *非開示*    | *非開示*    | *非開示*    |  |  |  | 061               |
| T6015 | 端末処理材料 3KV屋内用         | 3C I 1 単心 60mm <sup>2</sup>  | 組   | *非開示*    | *非開示*    | *非開示*    |  |  |  | 061               |
| T6016 | 端末処理材料 3KV屋内用         | 3C I 1 単心 100mm <sup>2</sup> | 組   | *非開示*    | *非開示*    | *非開示*    |  |  |  | 061               |
| T6017 | 端末処理材料 3KV屋内用         | 3C I 1 単心 150mm <sup>2</sup> | 組   | *非開示*    | *非開示*    | *非開示*    |  |  |  | 061               |

(1)電設資材類

一 般 単 価 一 覧 表

全地区単価

|        |
|--------|
| 引き渡し場所 |
| 現場渡し   |

| 単価コード | 名 称           | 規 格                          | 単 位 | 単 価      |          |          |  |  |  | 機労材<br>集 計<br>コード |
|-------|---------------|------------------------------|-----|----------|----------|----------|--|--|--|-------------------|
|       |               |                              |     | 07 10 15 | 07 11 15 | 07 12 15 |  |  |  |                   |
|       |               |                              |     |          |          |          |  |  |  |                   |
| T6023 | 端末処理材料 3KV屋内用 | 3C I 3 3C 14mm <sup>2</sup>  | 組   | *非開示*    | *非開示*    | *非開示*    |  |  |  | 061               |
| T6024 | 端末処理材料 3KV屋内用 | 3C I 3 3C 22mm <sup>2</sup>  | 組   | *非開示*    | *非開示*    | *非開示*    |  |  |  | 061               |
| T6025 | 端末処理材料 3KV屋内用 | 3C I 3 3C 38mm <sup>2</sup>  | 組   | *非開示*    | *非開示*    | *非開示*    |  |  |  | 061               |
| T6026 | 端末処理材料 3KV屋内用 | 3C I 3 3C 60mm <sup>2</sup>  | 組   | *非開示*    | *非開示*    | *非開示*    |  |  |  | 061               |
| T6027 | 端末処理材料 3KV屋内用 | 3C I 3 3C 100mm <sup>2</sup> | 組   | *非開示*    | *非開示*    | *非開示*    |  |  |  | 061               |
| T6028 | 端末処理材料 3KV屋内用 | 3C I 3 3C 150mm <sup>2</sup> | 組   | *非開示*    | *非開示*    | *非開示*    |  |  |  | 061               |
|       |               |                              |     |          |          |          |  |  |  |                   |
| T6034 | 端末処理材料 6KV屋外用 | 6C O 1 単心 14mm <sup>2</sup>  | 組   | *非開示*    | *非開示*    | *非開示*    |  |  |  | 061               |
| T6035 | 端末処理材料 6KV屋外用 | 6C O 1 単心 22mm <sup>2</sup>  | 組   | *非開示*    | *非開示*    | *非開示*    |  |  |  | 061               |
| T6036 | 端末処理材料 6KV屋外用 | 6C O 1 単心 38mm <sup>2</sup>  | 組   | *非開示*    | *非開示*    | *非開示*    |  |  |  | 061               |
| T6037 | 端末処理材料 6KV屋外用 | 6C O 1 単心 60mm <sup>2</sup>  | 組   | *非開示*    | *非開示*    | *非開示*    |  |  |  | 061               |
| T6038 | 端末処理材料 6KV屋外用 | 6C O 1 単心 100mm <sup>2</sup> | 組   | *非開示*    | *非開示*    | *非開示*    |  |  |  | 061               |
| T6039 | 端末処理材料 6KV屋外用 | 6C O 1 単心 150mm <sup>2</sup> | 組   | *非開示*    | *非開示*    | *非開示*    |  |  |  | 061               |
|       |               |                              |     |          |          |          |  |  |  |                   |
| T6042 | 端末処理材料 6KV屋外用 | 6C O 3 3C 14mm <sup>2</sup>  | 組   | *非開示*    | *非開示*    | *非開示*    |  |  |  | 061               |
| T6043 | 端末処理材料 6KV屋外用 | 6C O 3 3C 22mm <sup>2</sup>  | 組   | *非開示*    | *非開示*    | *非開示*    |  |  |  | 061               |
| T6044 | 端末処理材料 6KV屋外用 | 6C O 3 3C 38mm <sup>2</sup>  | 組   | *非開示*    | *非開示*    | *非開示*    |  |  |  | 061               |
| T6045 | 端末処理材料 6KV屋外用 | 6C O 3 3C 60mm <sup>2</sup>  | 組   | *非開示*    | *非開示*    | *非開示*    |  |  |  | 061               |
| T6046 | 端末処理材料 6KV屋外用 | 6C O 3 3C 100mm <sup>2</sup> | 組   | *非開示*    | *非開示*    | *非開示*    |  |  |  | 061               |
| T6047 | 端末処理材料 6KV屋外用 | 6C O 3 3C 150mm <sup>2</sup> | 組   | *非開示*    | *非開示*    | *非開示*    |  |  |  | 061               |
|       |               |                              |     |          |          |          |  |  |  |                   |
| T6050 | 端末処理材料 6KV屋内用 | 6C I 1 単心 14mm <sup>2</sup>  | 組   | *非開示*    | *非開示*    | *非開示*    |  |  |  | 061               |
| T6051 | 端末処理材料 6KV屋内用 | 6C I 1 単心 22mm <sup>2</sup>  | 組   | *非開示*    | *非開示*    | *非開示*    |  |  |  | 061               |
| T6052 | 端末処理材料 6KV屋内用 | 6C I 1 単心 38mm <sup>2</sup>  | 組   | *非開示*    | *非開示*    | *非開示*    |  |  |  | 061               |
| T6053 | 端末処理材料 6KV屋内用 | 6C I 1 単心 60mm <sup>2</sup>  | 組   | *非開示*    | *非開示*    | *非開示*    |  |  |  | 061               |
| T6054 | 端末処理材料 6KV屋内用 | 6C I 1 単心 100mm <sup>2</sup> | 組   | *非開示*    | *非開示*    | *非開示*    |  |  |  | 061               |
| T6055 | 端末処理材料 6KV屋内用 | 6C I 1 単心 150mm <sup>2</sup> | 組   | *非開示*    | *非開示*    | *非開示*    |  |  |  | 061               |
|       |               |                              |     |          |          |          |  |  |  |                   |
| T6058 | 端末処理材料 6KV屋内用 | 6C I 3 3C 14mm <sup>2</sup>  | 組   | *非開示*    | *非開示*    | *非開示*    |  |  |  | 061               |

(1)電設資材類

一 般 単 価 一 覧 表

全地区単価

|        |
|--------|
| 引き渡し場所 |
| 現場渡し   |

| 単価コード | 名 称               | 規 格                            | 単 位 | 単 価      |          |          |  |  |  | 機労材<br>集 計<br>コード |
|-------|-------------------|--------------------------------|-----|----------|----------|----------|--|--|--|-------------------|
|       |                   |                                |     | 07 10 15 | 07 11 15 | 07 12 15 |  |  |  |                   |
| T6059 | 端末処理材料 6KV屋内用     | 6 C I 3 3 C 22mm <sup>2</sup>  | 組   | *非開示*    | *非開示*    | *非開示*    |  |  |  | 061               |
| T6060 | 端末処理材料 6KV屋内用     | 6 C I 3 3 C 38mm <sup>2</sup>  | 組   | *非開示*    | *非開示*    | *非開示*    |  |  |  | 061               |
| T6061 | 端末処理材料 6KV屋内用     | 6 C I 3 3 C 60mm <sup>2</sup>  | 組   | *非開示*    | *非開示*    | *非開示*    |  |  |  | 061               |
| T6062 | 端末処理材料 6KV屋内用     | 6 C I 3 3 C 100mm <sup>2</sup> | 組   | *非開示*    | *非開示*    | *非開示*    |  |  |  | 061               |
| T6063 | 端末処理材料 6KV屋内用     | 6 C I 3 3 C 150mm <sup>2</sup> | 組   | *非開示*    | *非開示*    | *非開示*    |  |  |  | 061               |
|       |                   |                                |     |          |          |          |  |  |  |                   |
| T8373 | キャップタイヤ 2心 ( 2種)  | 2 C T 8mm                      | m   | *非開示*    | *非開示*    | *非開示*    |  |  |  | 061               |
|       |                   |                                |     |          |          |          |  |  |  |                   |
| TA169 | 電話線               | 鋼心入PVC屋外線 0.65mm 2 C           | m   | *非開示*    | *非開示*    | *非開示*    |  |  |  | 061               |
|       |                   |                                |     |          |          |          |  |  |  |                   |
| TA189 | 受振ケーブル            | 弾性波調査用                         | m   | 5210     | 5210     | 5210     |  |  |  | 061               |
|       |                   |                                |     |          |          |          |  |  |  |                   |
| T6111 | 硬質ビニール電線管 ( V E ) | 呼び径 16mm 長4.00m                | 本   | -----    | -----    | -----    |  |  |  | 061               |
| T6112 | 硬質ビニール電線管 ( V E ) | 呼び径 22mm 長4.00m                | 本   | -----    | -----    | -----    |  |  |  | 061               |
| T6113 | 硬質ビニール電線管 ( V E ) | 呼び径 36mm 長4.00m                | 本   | -----    | -----    | -----    |  |  |  | 061               |
| T6114 | 硬質ビニール電線管 ( V E ) | 呼び径 42mm 長4.00m                | 本   | -----    | -----    | -----    |  |  |  | 061               |
| T6115 | 硬質ビニール電線管 ( V E ) | 呼び径 70mm 長4.00m                | 本   | -----    | -----    | -----    |  |  |  | 061               |
| T6116 | 硬質ビニール電線管 ( V E ) | 呼び径 82mm 長4.00m                | 本   | -----    | -----    | -----    |  |  |  | 061               |
|       |                   |                                |     |          |          |          |  |  |  |                   |
| T6419 | メタルハライドランプ        | 300W                           | 個   | -----    | -----    | -----    |  |  |  | 061               |
| T8421 | 屋外用反射形投光器         | 白熱 90～ 180W                    | 個   | 6590     | 6590     | 6590     |  |  |  | 061               |
| T6431 | 投光器               | 110～ 400W用                     | 個   | -----    | -----    | -----    |  |  |  | 061               |
|       |                   |                                |     |          |          |          |  |  |  |                   |
| T6456 | 連結式接地棒            | φ 10×1500mm                    | 本   | *非開示*    | *非開示*    | *非開示*    |  |  |  | 061               |
| T6460 | 接地銅板 ( リード付)      | 1. 5×900×900mm                 | 枚   | *非開示*    | *非開示*    | *非開示*    |  |  |  | 061               |
|       |                   |                                |     |          |          |          |  |  |  |                   |
|       |                   |                                |     |          |          |          |  |  |  |                   |
|       |                   |                                |     |          |          |          |  |  |  |                   |
|       |                   |                                |     |          |          |          |  |  |  |                   |
|       |                   |                                |     |          |          |          |  |  |  |                   |
|       |                   |                                |     |          |          |          |  |  |  |                   |

# 一般単価一覧表

引き渡し場所

[illegible]



# 一般単価一覧表

引き渡し場所  
現場渡し

[illegible]

# 一般単価一覧表

引き渡し場所  
現場渡し

[illegible]

(2) メタルフォーム・型枠用合板

一 般 単 価 一 覧 表

全地区単価

|        |
|--------|
| 引き渡し場所 |
| 現場渡し   |

| 単価コード | 名 称              | 規 格                    | 単 位            | 単 価    |        |        |  |  |  | 機労材<br>集 計<br>コード |
|-------|------------------|------------------------|----------------|--------|--------|--------|--|--|--|-------------------|
|       |                  |                        |                | 071015 | 071115 | 071215 |  |  |  |                   |
| T5004 | 型枠用合板（表）コーデング有り  | 1.2× 90cm－1.8m         | 枚              | *非開示*  | *非開示*  | *非開示*  |  |  |  | 173               |
| T5005 | 型枠用合板（表）コーデング有り  | 1.2× 60cm－1.8m         | 枚              | *非開示*  | *非開示*  | *非開示*  |  |  |  | 173               |
|       |                  |                        |                |        |        |        |  |  |  |                   |
| T5008 | 富山県産材パネル型枠（残存型枠） | 長さ1800mm 幅900mm 厚さ15mm | m <sup>2</sup> | 5520   | 5520   | 5520   |  |  |  | 173               |
|       |                  |                        |                |        |        |        |  |  |  |                   |
| T6733 | 丸セパレーター（B型）      | 200mm－φ9mm             | 本              | *非開示*  | *非開示*  | *非開示*  |  |  |  | 173               |
|       |                  |                        |                |        |        |        |  |  |  |                   |
| T6735 | 型枠剥離剤（木製用）       | サンリーズ No.15（18L入）      | 缶              | -----  | -----  | -----  |  |  |  | 173               |
| T6736 | 型枠剥離剤（鋼製用）       | マジックコート（18L入）          | 缶              | *非開示*  | *非開示*  | *非開示*  |  |  |  | 173               |
|       |                  |                        |                |        |        |        |  |  |  |                   |
| T6747 | 木コンD型            | PコンD型                  | 個              | *非開示*  | *非開示*  | *非開示*  |  |  |  | 173               |
| T6748 | フォームタイ           | D型 L=250               | 本              | *非開示*  | *非開示*  | *非開示*  |  |  |  | 173               |
| T6749 | リブ座金             | D型                     | 枚              | *非開示*  | *非開示*  | *非開示*  |  |  |  | 173               |
|       |                  |                        |                |        |        |        |  |  |  |                   |
| T7430 | 布製型枠（標準型）        | 平均厚 50mm               | m <sup>2</sup> | *非開示*  | *非開示*  | *非開示*  |  |  |  | 173               |
| T7431 | 布製型枠（標準型）        | 平均厚 100mm              | m <sup>2</sup> | *非開示*  | *非開示*  | *非開示*  |  |  |  | 173               |
| T7432 | 布製型枠（標準型）        | 平均厚 150mm              | m <sup>2</sup> | *非開示*  | *非開示*  | *非開示*  |  |  |  | 173               |
| T7433 | 布製型枠（標準型）        | 平均厚 200mm              | m <sup>2</sup> | *非開示*  | *非開示*  | *非開示*  |  |  |  | 173               |
| T7434 | 布製型枠（標準型）        | 平均厚 300mm              | m <sup>2</sup> | *非開示*  | *非開示*  | *非開示*  |  |  |  | 173               |
| T7435 | 布製型枠（標準型）        | 平均厚 500mm              | m <sup>2</sup> | *非開示*  | *非開示*  | *非開示*  |  |  |  | 173               |
|       |                  |                        |                |        |        |        |  |  |  |                   |
| T7436 | 布製型枠（水抜型）        | 平均厚 65mm               | m <sup>2</sup> | *非開示*  | *非開示*  | *非開示*  |  |  |  | 173               |
| T7437 | 布製型枠（水抜型）        | 平均厚 100mm              | m <sup>2</sup> | *非開示*  | *非開示*  | *非開示*  |  |  |  | 173               |
| T7438 | 布製型枠（水抜型）        | 平均厚 150mm              | m <sup>2</sup> | *非開示*  | *非開示*  | *非開示*  |  |  |  | 173               |
|       |                  |                        |                |        |        |        |  |  |  |                   |
|       |                  |                        |                |        |        |        |  |  |  |                   |
|       |                  |                        |                |        |        |        |  |  |  |                   |
|       |                  |                        |                |        |        |        |  |  |  |                   |
|       |                  |                        |                |        |        |        |  |  |  |                   |
|       |                  |                        |                |        |        |        |  |  |  |                   |
|       |                  |                        |                |        |        |        |  |  |  |                   |

(1)素材（丸太等）

一 般 単 価 一 覧 表

全地区単価

|        |
|--------|
| 引き渡し場所 |
| 現場渡し   |

| 単価コード | 名 称      | 規 格          | 単 位 | 単 価      |          |          |  |  |  | 機労材<br>集 計<br>コード |
|-------|----------|--------------|-----|----------|----------|----------|--|--|--|-------------------|
|       |          |              |     | 07 10 15 | 07 11 15 | 07 12 15 |  |  |  |                   |
| T4901 | 松杭丸太     | φ 6 cm－2.0m  | m3  | -----    | -----    | -----    |  |  |  | 125               |
| T4903 | 松杭丸太     | φ 9 cm－2.0m  | m3  | -----    | -----    | -----    |  |  |  | 125               |
| T4908 | 松杭丸太     | φ 9 cm－3.0m  | m3  | -----    | -----    | -----    |  |  |  | 125               |
|       |          |              |     |          |          |          |  |  |  |                   |
| T4983 | 足場丸太（目通） | φ 9～10cm－ 6m | m3  | -----    | -----    | -----    |  |  |  | 126               |
| T4986 | 足場丸太（目通） | φ 9～10cm－ 9m | m3  | -----    | -----    | -----    |  |  |  | 126               |
|       |          |              |     |          |          |          |  |  |  |                   |
| T8221 | 松杭丸太     | φ 6cm－ 1.2m  | 本   | -----    | -----    | -----    |  |  |  | 125               |
| T8222 | 松杭丸太     | φ 9cm－ 1.2m  | 本   | -----    | -----    | -----    |  |  |  | 125               |
| T8223 | 松杭丸太     | φ 12cm－ 1.2m | 本   | -----    | -----    | -----    |  |  |  | 125               |
|       |          |              |     |          |          |          |  |  |  |                   |
| T8224 | 松杭丸太     | φ 6cm－ 1.5m  | 本   | -----    | -----    | -----    |  |  |  | 125               |
| T8225 | 松杭丸太     | φ 9cm－ 1.5m  | 本   | -----    | -----    | -----    |  |  |  | 125               |
| T8226 | 松杭丸太     | φ 12cm－ 1.5m | 本   | -----    | -----    | -----    |  |  |  | 125               |
| T8227 | 松杭丸太     | φ 15cm－ 1.5m | 本   | -----    | -----    | -----    |  |  |  | 125               |
|       |          |              |     |          |          |          |  |  |  |                   |
| T8200 | 松杭丸太     | φ 6cm－ 2m    | 本   | -----    | -----    | -----    |  |  |  | 125               |
| T8201 | 松杭丸太     | φ 9cm－ 2m    | 本   | -----    | -----    | -----    |  |  |  | 125               |
| T8202 | 松杭丸太     | φ 12cm－ 2m   | 本   | -----    | -----    | -----    |  |  |  | 125               |
| T8203 | 松杭丸太     | φ 15cm－ 2m   | 本   | -----    | -----    | -----    |  |  |  | 125               |
| T8204 | 松杭丸太     | φ 18cm－ 2m   | 本   | -----    | -----    | -----    |  |  |  | 125               |
|       |          |              |     |          |          |          |  |  |  |                   |
| T8205 | 松杭丸太     | φ 9cm－ 3m    | 本   | -----    | -----    | -----    |  |  |  | 125               |
| T8206 | 松杭丸太     | φ 12cm－ 3m   | 本   | -----    | -----    | -----    |  |  |  | 125               |
| T8207 | 松杭丸太     | φ 15cm－ 3m   | 本   | -----    | -----    | -----    |  |  |  | 125               |
| T8208 | 松杭丸太     | φ 18cm－ 3m   | 本   | -----    | -----    | -----    |  |  |  | 125               |
|       |          |              |     |          |          |          |  |  |  |                   |
| T8209 | 松杭丸太     | φ 9cm－ 4m    | 本   | -----    | -----    | -----    |  |  |  | 125               |
| T8210 | 松杭丸太     | φ 12cm－ 4m   | 本   | -----    | -----    | -----    |  |  |  | 125               |
| T8211 | 松杭丸太     | φ 15cm－ 4m   | 本   | -----    | -----    | -----    |  |  |  | 125               |

(1)素材（丸太等）

一 般 単 価 一 覧 表

全地区単価

|        |
|--------|
| 引き渡し場所 |
| 現場渡し   |

| 単価コード | 名 称            | 規 格                | 単 位 | 単 価      |          |          |  |  |  | 機労材<br>集 計<br>コード |
|-------|----------------|--------------------|-----|----------|----------|----------|--|--|--|-------------------|
|       |                |                    |     | 07 10 15 | 07 11 15 | 07 12 15 |  |  |  |                   |
| T8212 | 松杭丸太           | φ 18cm－ 4m         | 本   | -----    | -----    | -----    |  |  |  | 125               |
|       |                |                    |     |          |          |          |  |  |  |                   |
| T8213 | 松杭丸太           | φ 15cm－ 5m         | 本   | -----    | -----    | -----    |  |  |  | 125               |
| T8214 | 松杭丸太           | φ 18cm－ 5m         | 本   | -----    | -----    | -----    |  |  |  | 125               |
|       |                |                    |     |          |          |          |  |  |  |                   |
| T8215 | 松杭丸太           | φ 15cm－ 6m         | 本   | -----    | -----    | -----    |  |  |  | 125               |
| T8216 | 松杭丸太           | φ 18cm－ 6m         | 本   | -----    | -----    | -----    |  |  |  | 125               |
|       |                |                    |     |          |          |          |  |  |  |                   |
| T4956 | 素材（杉丸太）（1・2等含） | φ 7.5cm －3.6～4.0m  | m3  | 42000    | 42000    | 42000    |  |  |  | 126               |
| T4957 | 素材（杉丸太）（1・2等含） | φ 10～13cm－3.6～4.0m | m3  | 42000    | 42000    | 42000    |  |  |  | 126               |
| T4958 | 素材（杉丸太）（1・2等含） | φ 14～22cm－3.6～4.0m | m3  | 41000    | 41000    | 41000    |  |  |  | 126               |
| T4959 | 素材（杉丸太）（1・2等含） | φ 24～28cm－3.6～4.0m | m3  | 41000    | 41000    | 41000    |  |  |  | 126               |
| T4960 | 素材（杉丸太）（1・2等含） | φ 30cm以上－3.6～4.0m  | m3  | 41000    | 41000    | 41000    |  |  |  | 126               |
| T4961 | 素材（杉丸太）（1・2等含） | φ 14～22cm－6.0m     | m3  | 44000    | 44000    | 44000    |  |  |  | 126               |
|       |                |                    |     |          |          |          |  |  |  |                   |
| T4967 | 素材（松丸太）（1・2等含） | φ 9.0cm －2.0m      | m3  | -----    | -----    | -----    |  |  |  | 126               |
| T4969 | 素材（松丸太）（1・2等含） | φ 9.0cm －4.0m      | m3  | -----    | -----    | -----    |  |  |  | 126               |
| T4970 | 素材（松丸太）（1・2等含） | φ 9.0cm －5.0m      | m3  | -----    | -----    | -----    |  |  |  | 126               |
| T4971 | 素材（松丸太）（1・2等含） | φ 9.0cm －6.0m      | m3  | -----    | -----    | -----    |  |  |  | 126               |
|       |                |                    |     |          |          |          |  |  |  |                   |
| T4972 | 素材（松丸太）（1・2等含） | φ 10～13cm－2.0m     | m3  | -----    | -----    | -----    |  |  |  | 126               |
| T4973 | 素材（松丸太）（1・2等含） | φ 10～13cm－3.0m     | m3  | -----    | -----    | -----    |  |  |  | 126               |
| T4974 | 素材（松丸太）（1・2等含） | φ 10～13cm－4.0m     | m3  | -----    | -----    | -----    |  |  |  | 126               |
| T4975 | 素材（松丸太）（1・2等含） | φ 10～13cm－5.0m     | m3  | -----    | -----    | -----    |  |  |  | 126               |
|       |                |                    |     |          |          |          |  |  |  |                   |
| T4977 | 素材（松丸太）（1・2等含） | φ 14～22cm－3.6～4.0m | m3  | -----    | -----    | -----    |  |  |  | 126               |
| T4978 | 素材（松丸太）（1・2等含） | φ 24～28cm－3.6～4.0m | m3  | -----    | -----    | -----    |  |  |  | 126               |
|       |                |                    |     |          |          |          |  |  |  |                   |
| T7349 | 松丸太（1、2等込）     | 長さ7.0m 末口14～22cm   | m3  | -----    | -----    | -----    |  |  |  | 126               |
|       |                |                    |     |          |          |          |  |  |  |                   |

# 一般單価一覽表

|        |
|--------|
| 引き渡し場所 |
| 現場渡し   |

[illegible]

(2) 製材品・丸棒加工品（県産杉間伐材）

一 般 単 価 一 覧 表

全地区単価

|        |
|--------|
| 引き渡し場所 |
| 現場渡し   |

| 単価コード | 名 称        | 規 格                  | 単 位 | 単 価      |          |          |  |  |  | 機労材<br>集 計<br>コード |
|-------|------------|----------------------|-----|----------|----------|----------|--|--|--|-------------------|
|       |            |                      |     | 07 10 15 | 07 11 15 | 07 12 15 |  |  |  |                   |
|       | ●製材品-----  |                      |     |          |          |          |  |  |  |                   |
| T4941 | 松矢板        | 厚 5～6.0cm 長 2m 幅12cm | m3  | 55000    | 55000    | 55000    |  |  |  | 127               |
| T4942 | 松矢板        | 厚 5～6.0cm 長 3m 幅15cm | m3  | 59000    | 59000    | 59000    |  |  |  | 127               |
| T4943 | 松矢板        | 厚 5～6.0cm 長 4m 幅15cm | m3  | 59000    | 59000    | 59000    |  |  |  | 127               |
| T4944 | 松矢板        | 厚 3～4.5cm 長 2m 幅12cm | m3  | *非開示*    | *非開示*    | *非開示*    |  |  |  | 127               |
| T4945 | 松矢板        | 厚 3～4.5cm 長 3m 幅15cm | m3  | 58000    | 58000    | 58000    |  |  |  | 127               |
| T4946 | 松矢板        | 厚 3～4.5cm 長 4m 幅15cm | m3  | *非開示*    | *非開示*    | *非開示*    |  |  |  | 127               |
| T4949 | 雑矢板        | 厚 3～4.5cm 長 2m 幅12cm | m3  | *非開示*    | *非開示*    | *非開示*    |  |  |  | 127               |
| T4997 | バタ角（杉 2等）  | 9 × 9cm－4m           | m3  | *非開示*    | *非開示*    | *非開示*    |  |  |  | 128               |
| T4920 | 正角材（杉 1等）  | 9 × 9cm－3m KD材       | m3  | 79000    | 79000    | 79000    |  |  |  | 128               |
| T4921 | 正角材（杉 1等）  | 12 × 12cm－3m KD材     | m3  | 79000    | 79000    | 79000    |  |  |  | 128               |
| T4922 | 正角材（杉 1等）  | 10 × 10cm－4m KD材     | m3  | 79000    | 79000    | 79000    |  |  |  | 128               |
| T4923 | 正角材（杉 1等）  | 12 × 12cm－4m KD材     | m3  | 79000    | 79000    | 79000    |  |  |  | 128               |
| T4925 | 平角材（松 1等）  | 10.5～12×15cm－3m KD材  | m3  | 90000    | 90000    | 90000    |  |  |  | 128               |
| T4926 | 平角材（松 1等）  | 10.5～12×15cm－4m KD材  | m3  | 90000    | 90000    | 90000    |  |  |  | 128               |
| T4927 | 平角材（松 1等）  | 10.5×18～24cm－4m KD材  | m3  | 90000    | 90000    | 90000    |  |  |  | 128               |
| T5028 | 正割材（杉 1等）  | 4.5× 4.5cm－3m        | m3  | 60000    | 60000    | 60000    |  |  |  | 128               |
| T5029 | 正割材（杉 1等）  | 4.5× 4.5cm－4m        | m3  | 60000    | 60000    | 60000    |  |  |  | 128               |
| T5030 | 正割材（杉 特1等） | 6.0× 6.0cm－4m        | m3  | *非開示*    | *非開示*    | *非開示*    |  |  |  | 128               |
| T5033 | 平割材（杉 1等）  | 3.0×10.5cm－3m        | m3  | 60000    | 60000    | 60000    |  |  |  | 128               |
| T4992 | 足場板（杉）     | 3.6× 20cm－4.0m       | m3  | *非開示*    | *非開示*    | *非開示*    |  |  |  | 129               |
| T5039 | 板材（杉 1等）   | 0.9× 9 cm－2m         | m3  | *非開示*    | *非開示*    | *非開示*    |  |  |  | 129               |
| T5042 | 板材（杉 1等）   | 3.0×30 cm－ 2m        | m3  | 57000    | 57000    | 57000    |  |  |  | 129               |
| T5044 | 板材（杉 2等）   | 1.1× 9 cm－ 4m        | m3  | 55000    | 55000    | 55000    |  |  |  | 129               |
| T5046 | 板材（杉 1等）   | 1.3× 9.0cm－4m        | m3  | *非開示*    | *非開示*    | *非開示*    |  |  |  | 129               |
| T5049 | 板材（杉 1等）   | 1.8×18.0cm－4m        | m3  | 56000    | 56000    | 56000    |  |  |  | 129               |
| T5050 | 板材（杉 1等）   | 2.4×21.0cm－4m        | m3  | 57000    | 57000    | 57000    |  |  |  | 129               |
| T5053 | 板材（松 1等）   | 1.5×15 cm－2m         | m3  | 63000    | 63000    | 63000    |  |  |  | 129               |
| T5054 | 板材（松 1等）   | 2.4×21 cm－2m         | m3  | 65000    | 65000    | 65000    |  |  |  | 129               |
| T5055 | 板材（松 1等）   | 3.0×21 cm－2m         | m3  | 65000    | 65000    | 65000    |  |  |  | 129               |

(2) 製材品・丸棒加工品（県産杉間伐材）

一 般 単 価 一 覧 表

全地区単価

|        |
|--------|
| 引き渡し場所 |
| 現場渡し   |

| 単価コード | 名 称                | 規 格                    | 単 位 | 単 価    |        |        |  |  |  | 機労材<br>集 計<br>コード |
|-------|--------------------|------------------------|-----|--------|--------|--------|--|--|--|-------------------|
|       |                    |                        |     | 071015 | 071115 | 071215 |  |  |  |                   |
| T5061 | 小巾板（杉 1等）          | 1.5×7.9～9.0cm－4m       | m3  | *非開示*  | *非開示*  | *非開示*  |  |  |  | 129               |
| TA018 | 角材（杉 特1等）          | 6.0×6.0×400cm          | 本   | 920    | 920    | 920    |  |  |  | 128               |
| TA017 | 角材（杉 特1等）          | 6.0×6.0×200cm          | 本   | 460    | 460    | 460    |  |  |  | 128               |
| TA015 | 角材（杉 特1等）          | 4.5×4.5×300cm          | 本   | 390    | 390    | 390    |  |  |  | 128               |
| TA007 | 板材（杉）              | 1.2×18×400cm           | 枚   | 520    | 520    | 520    |  |  |  | 129               |
| TA026 | 板材                 | 1.5cm×15cm×4m          | 枚   | 540    | 540    | 540    |  |  |  | 129               |
|       | ●丸棒加工品（県産杉間伐材）－－－－ |                        |     |        |        |        |  |  |  |                   |
| TC771 | 杉丸棒（県産杉間伐材）        | φ10cm×1m               | 本   | 630    | 630    | 630    |  |  |  | 126               |
| TC772 | 杉丸棒（県産杉間伐材）        | φ10cm×1m（ACQ加圧注入処理）    | 本   | 920    | 920    | 920    |  |  |  | 126               |
| TC881 | 杉丸棒（県産杉間伐材）        | φ10cm×1m（CUAZ加圧注入処理）   | 本   | 1090   | 1090   | 1090   |  |  |  | 126               |
| TC781 | 杉丸棒（県産杉間伐材）        | φ10cm×1.5m             | 本   | 1110   | 1110   | 1110   |  |  |  | 126               |
| TC782 | 杉丸棒（県産杉間伐材）        | φ10cm×1.5m（ACQ加圧注入処理）  | 本   | 1530   | 1530   | 1530   |  |  |  | 126               |
| TC882 | 杉丸棒（県産杉間伐材）        | φ10cm×1.5m（CUAZ加圧注入処理） | 本   | 1610   | 1610   | 1610   |  |  |  | 126               |
| TC773 | 杉丸棒（県産杉間伐材）        | φ10cm×2m               | 本   | 1210   | 1210   | 1210   |  |  |  | 126               |
| TC774 | 杉丸棒（県産杉間伐材）        | φ10cm×2m（ACQ加圧注入処理）    | 本   | 1770   | 1770   | 1770   |  |  |  | 126               |
| TC883 | 杉丸棒（県産杉間伐材）        | φ10cm×2m（CUAZ加圧注入処理）   | 本   | 2130   | 2130   | 2130   |  |  |  | 126               |
| TC783 | 杉丸棒（県産杉間伐材）        | φ10cm×3m               | 本   | 2110   | 2110   | 2110   |  |  |  | 126               |
| TC784 | 杉丸棒（県産杉間伐材）        | φ10cm×3m（ACQ加圧注入処理）    | 本   | 2700   | 2700   | 2700   |  |  |  | 126               |
| TC887 | 杉丸棒（県産杉間伐材）        | φ10cm×3m（CUAZ加圧注入処理）   | 本   | 3190   | 3190   | 3190   |  |  |  | 126               |
| TC830 | 杉丸棒（県産杉間伐材）        | φ12cm×1.5m             | 本   | 1750   | 1750   | 1750   |  |  |  | 126               |
| TC831 | 杉丸棒（県産杉間伐材）        | φ12cm×1.5m（ACQ加圧注入処理）  | 本   | 1750   | 1750   | 1750   |  |  |  | 126               |
| TC884 | 杉丸棒（県産杉間伐材）        | φ12cm×1.5m（CUAZ加圧注入処理） | 本   | 2430   | 2430   | 2430   |  |  |  | 126               |
| TC775 | 杉丸棒（県産杉間伐材）        | φ12cm×2m               | 本   | 1950   | 1950   | 1950   |  |  |  | 126               |
| TC833 | 杉丸棒（県産杉間伐材）        | φ12cm×2m（ACQ加圧注入処理）    | 本   | 2300   | 2300   | 2300   |  |  |  | 126               |
| TC885 | 杉丸棒（県産杉間伐材）        | φ12cm×2m（CUAZ加圧注入処理）   | 本   | 3100   | 3100   | 3100   |  |  |  | 126               |
| TC834 | 杉丸棒（県産杉間伐材）        | φ12cm×3m               | 本   | 3450   | 3450   | 3450   |  |  |  | 126               |
| TC835 | 杉丸棒（県産杉間伐材）        | φ12cm×3m（ACQ加圧注入処理）    | 本   | 3400   | 3400   | 3400   |  |  |  | 126               |
| TC886 | 杉丸棒（県産杉間伐材）        | φ12cm×3m（CUAZ加圧注入処理）   | 本   | 4820   | 4820   | 4820   |  |  |  | 126               |
| TC776 | 杉丸棒杭（県産杉間伐材）       | φ10cm×1m               | 本   | 700    | 700    | 700    |  |  |  | 126               |
| TC777 | 杉丸棒杭（県産杉間伐材）       | φ10cm×1m（ACQ加圧注入処理）    | 本   | 1000   | 1000   | 1000   |  |  |  | 126               |



# 一般単価一覧表

|        |
|--------|
| 引き渡し場所 |
| 現場渡し   |

[illegible]

(3) 木製品・防腐処理費

一 般 単 価 一 覧 表

全地区単価

| 引き渡し場所 |
|--------|
|--------|

| 単価コード | 名 称                  | 規 格                         | 単 位 | 単 価      |          |          |  |  |  | 機労材<br>集 計<br>コード |
|-------|----------------------|-----------------------------|-----|----------|----------|----------|--|--|--|-------------------|
|       |                      |                             |     | 07 10 15 | 07 11 15 | 07 12 15 |  |  |  |                   |
| TC799 | 丸太柵土留（県産間伐材使用）       | 1.1mタイプ（ACQ加圧注入処理）          | 組   | 41100    | 41100    | 41100    |  |  |  | 126               |
| TC730 | 丸太柵土留（県産間伐材使用）       | 1.1mタイプ（無処理）                | 組   | 32100    | 32100    | 32100    |  |  |  | 126               |
| TC742 | 丸太路面排水溝 Aタイプ（県産間伐材）  | 杉 2mタイプ                     | 組   | 17000    | 17000    | 17000    |  |  |  | 126               |
| TC743 | 丸太路面排水溝 Aタイプ（県産間伐材）  | 杉 3mタイプ                     | 組   | 24000    | 24000    | 24000    |  |  |  | 126               |
| TC744 | 丸太路面排水溝 Aタイプ（県産間伐材）  | 杉 4mタイプ                     | 組   | 29000    | 29000    | 29000    |  |  |  | 126               |
| TC745 | 丸太路面排水溝 Bタイプ         | 杉 2mタイプ                     | 組   | 10600    | 10600    | 10600    |  |  |  | 126               |
| TC746 | 丸太路面排水溝 Bタイプ         | 杉 3mタイプ                     | 組   | 15300    | 15300    | 15300    |  |  |  | 126               |
| TC747 | 丸太路面排水溝 Bタイプ         | 杉 4mタイプ                     | 組   | 20700    | 20700    | 20700    |  |  |  | 126               |
| TC750 | 木製カーブ（県産杉間伐材）        | φ12cm×2m                    | 本   | 5180     | 5180     | 5180     |  |  |  | 126               |
| TC760 | 木製路肩表示柱 反射板 両面タイプ    | 防腐加工済み、反射板・根枷付き             | 本   | 7850     | 7850     | 7850     |  |  |  | 128               |
| TC643 | 木製駒止ブロック（県産材A級）      | W120×H900×L480mm防腐加工無       | 個   | 18800    | 18800    | 18800    |  |  |  | 128               |
| TC768 | 木製ブロック（県産間伐材使用）      | 0.75×0.3×控0.75m（ACQ加圧注入処理）  | 個   | 4740     | 4740     | 4740     |  |  |  | 126               |
| TC890 | 木製ブロック（県産間伐材使用）      | 0.75×0.3×控0.75m（CUAZ加圧注入処理） | 個   | 6390     | 6390     | 6390     |  |  |  | 126               |
| TC769 | 木製ブロック（県産間伐材使用）      | 0.75×0.3×控0.75m（無処理）        | 個   | 5180     | 5180     | 5180     |  |  |  | 126               |
| TC727 | 木製ブロック（県産間伐材使用）      | 0.75×0.3×控1.0m（ACQ加圧注入処理）   | 個   | 5760     | 5760     | 5760     |  |  |  | 126               |
| TC891 | 木製ブロック（県産間伐材使用）      | 0.75×0.3×控1.0m（CUAZ加圧注入処理）  | 個   | 7710     | 7710     | 7710     |  |  |  | 126               |
| TC767 | 木製ブロック（県産間伐材使用）      | 0.75×0.3×控1.0m（無処理）         | 個   | 5180     | 5180     | 5180     |  |  |  | 126               |
| TC810 | グライド防止（三角枠） 積雪深 2.0m | 杉丸棒 φ10cm（30・35・40°タイプ）     | 基   | 21200    | 21200    | 21200    |  |  |  | 126               |
| TC811 | グライド防止（三角枠） 積雪深 2.5m | 杉丸棒 φ12cm（30・35°タイプ）        | 基   | 22600    | 22600    | 22600    |  |  |  | 126               |
| TC812 | グライド防止（三角枠） 積雪深 2.5m | 杉丸棒 φ12cm（40°タイプ）           | 基   | 22600    | 22600    | 22600    |  |  |  | 126               |
| TC815 | グライド防止（三角枠） 積雪深 2.0m | 杉丸棒 φ8cm, 0.65m 木杭          | 本   | 1510     | 1510     | 1510     |  |  |  | 126               |
| TC816 | グライド防止（三角枠） 積雪深 2.5m | 杉丸棒 φ8cm, 0.75m 木杭          | 本   | 1510     | 1510     | 1510     |  |  |  | 126               |
| TC817 | グライド防止（三角枠）          | 沈下防止板；補修用部品価格               | 枚   | 2590     | 2590     | 2590     |  |  |  | 126               |
| TC752 | 敷板（自然公園木道用）（平角材）     | 杉 1等 12×25cm－2m（溝加工）        | 枚   | 21000    | 21000    | 21000    |  |  |  | 128               |
| TC825 | 受木（自然公園木道用）（県産杉間伐材）  | φ150 L=1000（AAC加工込み）        | 本   | 4590     | 4590     | 4590     |  |  |  | 126               |
| TC826 | 杭木（自然公園木道用）（県産杉間伐材）  | φ100 L=600（AAC加工込み）         | 本   | 1310     | 1310     | 1310     |  |  |  | 126               |
| TC827 | 指導標及び注意標（自然公園標識用）    | （AAC加工込み）                   | 基   | 53300    | 53300    | 53300    |  |  |  | 126               |
| T9714 | 木道工用金具               | 敷板・受木・杭木                    | kg  | 850      | 850      | 850      |  |  |  | 121               |
| TC785 | 防風工(H=1500型)杭木       | □10cm L=2.5m先削防腐処理加工（CUAZ、人 | 本   | 7100     | 7100     | 7100     |  |  |  | 126               |
| TC786 | 防風工(H=1500型)支柱       | □10cm L=1.5m防腐処理加工（CUAZ、人工乾 | 本   | 5000     | 5000     | 5000     |  |  |  | 126               |

# 一般単価一覧表

引き渡し場所

富山県

(1) ガソリン・軽油等

一 般 単 価 一 覧 表

全地区単価

|        |
|--------|
| 引き渡し場所 |
| 現場渡し   |

| 単価コード | 名 称        | 規 格                  | 単 位 | 単 価    |        |        |  |  |  | 機労材<br>集 計<br>コード |
|-------|------------|----------------------|-----|--------|--------|--------|--|--|--|-------------------|
|       |            |                      |     | 071015 | 071115 | 071215 |  |  |  |                   |
|       |            |                      |     |        |        |        |  |  |  |                   |
| T5101 | ガソリン       | レギュラー ；（スタンド渡し）      | L   | *非開示*  | *非開示*  | *非開示*  |  |  |  | 132               |
|       |            |                      |     |        |        |        |  |  |  |                   |
| TA059 | ガソリン（航空機用） | 100オクタン              | L   | 388    | 388    | 388    |  |  |  | 134               |
|       |            |                      |     |        |        |        |  |  |  |                   |
| T5105 | 軽油         | （小型ローリー渡し）           | L   | *非開示*  | *非開示*  | *非開示*  |  |  |  | 133               |
| T5106 | 軽油         | （パトロール給油）            | L   | *非開示*  | *非開示*  | *非開示*  |  |  |  | 133               |
| T5107 | 軽油         | （ローリー渡し）             | L   | *非開示*  | *非開示*  | *非開示*  |  |  |  | 133               |
| TA163 | 軽油         | （スタンド渡し）             | L   | *非開示*  | *非開示*  | *非開示*  |  |  |  | 133               |
| T5109 | 重油         | A重油；（小型ローリー渡し）       | L   | *非開示*  | *非開示*  | *非開示*  |  |  |  | 134               |
| T5117 | 白灯油        | ミニローリー渡し 1～2KL積載車 給油 | L   | *非開示*  | *非開示*  | *非開示*  |  |  |  | 134               |
|       |            |                      |     |        |        |        |  |  |  |                   |
| T5125 | ギヤー油       | 自動車用 1種 GL－3SAE90    | L   | *非開示*  | *非開示*  | *非開示*  |  |  |  | 134               |
| T5126 | チェーンオイル    |                      | L   | 580    | 580    | 580    |  |  |  | 134               |
| T5148 | 油圧作動油      | R＆O型 32C S T         | L   | *非開示*  | *非開示*  | *非開示*  |  |  |  | 134               |
| T5152 | 混合油        | （1：20程度） ；スタンド渡し     | L   | *非開示*  | *非開示*  | *非開示*  |  |  |  | 134               |
|       |            |                      |     |        |        |        |  |  |  |                   |
| T5158 | 酸素ガス       | （ボンベ）                | m3  | 555    | 555    | 555    |  |  |  | 134               |
| T5161 | アセチレンガス    | （ボンベ）                | kg  | 2280   | 2280   | 2280   |  |  |  | 134               |
|       |            |                      |     |        |        |        |  |  |  |                   |
| T5103 | 免税ガソリン     | レギュラー                | L   | *非開示*  | *非開示*  | *非開示*  |  |  |  | 135               |
| T5104 | 免税軽油       | （パトロール給油）            | L   | *非開示*  | *非開示*  | *非開示*  |  |  |  | 135               |
| T5108 | 免税軽油       | （ローリー渡し）             | L   | *非開示*  | *非開示*  | *非開示*  |  |  |  | 135               |
|       |            |                      |     |        |        |        |  |  |  |                   |
| TA060 | オイル（航空機用）  |                      | L   | 2110   | 2110   | 2110   |  |  |  | 134               |
|       |            |                      |     |        |        |        |  |  |  |                   |
|       |            |                      |     |        |        |        |  |  |  |                   |
|       |            |                      |     |        |        |        |  |  |  |                   |
|       |            |                      |     |        |        |        |  |  |  |                   |
|       |            |                      |     |        |        |        |  |  |  |                   |
|       |            |                      |     |        |        |        |  |  |  |                   |

(1) C o カッター・砕岩機・コアチューブ等

一 般 単 価 一 覧 表

全地区単価

| 全地区単価 |                 |                     |     |          |          |          |  |  |  | 引き渡し場所            |
|-------|-----------------|---------------------|-----|----------|----------|----------|--|--|--|-------------------|
|       |                 |                     |     |          |          |          |  |  |  | 現場渡し              |
| 単価コード | 名 称             | 規 格                 | 単 位 | 単 価      |          |          |  |  |  | 機労材<br>集 計<br>コード |
|       |                 |                     |     | 07 10 15 | 07 11 15 | 07 12 15 |  |  |  |                   |
| T6752 | モイルポイントチゼル損料    | 油圧大型ブレーカ 1300kg     | 本   | * 非開示 *  | * 非開示 *  | * 非開示 *  |  |  |  | 181               |
| T5561 | コンクリートカッター用ブレード | φ 180mm (ダイヤ)       | 枚   | * 非開示 *  | * 非開示 *  | * 非開示 *  |  |  |  | 181               |
| T5562 | コンクリートカッター用ブレード | φ 200mm (ダイヤ)       | 枚   | * 非開示 *  | * 非開示 *  | * 非開示 *  |  |  |  | 181               |
| T5585 | コンクリートカッター用ブレード | φ 350mm (ダイヤ)       | 枚   | * 非開示 *  | * 非開示 *  | * 非開示 *  |  |  |  | 181               |
| T5560 | コンクリートカッター用ブレード | φ 450mm (ダイヤ)       | 枚   | * 非開示 *  | * 非開示 *  | * 非開示 *  |  |  |  | 181               |
| T5565 | コンクリートカッター用ブレード | φ 560mm (ダイヤ)       | 枚   | * 非開示 *  | * 非開示 *  | * 非開示 *  |  |  |  | 181               |
| T5567 | コンクリートカッター用ブレード | φ 750mm (ダイヤ)       | 枚   | * 非開示 *  | * 非開示 *  | * 非開示 *  |  |  |  | 181               |
| T5569 | コンクリートカッター用ブレード | φ 960mm (ダイヤ)       | 枚   | * 非開示 *  | * 非開示 *  | * 非開示 *  |  |  |  | 181               |
| T5568 | コンクリートカッター用ブレード | φ 1060mm (ダイヤ)      | 枚   | * 非開示 *  | * 非開示 *  | * 非開示 *  |  |  |  | 181               |
| T5510 | コアボーリングマシン用ビット  | φ 27.6mm ダイヤモンドビット  | 個   | * 非開示 *  | * 非開示 *  | * 非開示 *  |  |  |  | 181               |
| T5511 | コアボーリングマシン用ビット  | φ 33.1mm ダイヤモンドビット  | 個   | * 非開示 *  | * 非開示 *  | * 非開示 *  |  |  |  | 181               |
| T5512 | コアボーリングマシン用ビット  | φ 40.0mm ダイヤモンドビット  | 個   | * 非開示 *  | * 非開示 *  | * 非開示 *  |  |  |  | 181               |
| T5513 | コアボーリングマシン用ビット  | φ 53.1mm ダイヤモンドビット  | 個   | * 非開示 *  | * 非開示 *  | * 非開示 *  |  |  |  | 181               |
| T5514 | コアボーリングマシン用ビット  | φ 64.7mm ダイヤモンドビット  | 個   | * 非開示 *  | * 非開示 *  | * 非開示 *  |  |  |  | 181               |
| T5515 | コアボーリングマシン用ビット  | φ 77.4mm ダイヤモンドビット  | 個   | * 非開示 *  | * 非開示 *  | * 非開示 *  |  |  |  | 181               |
| T5516 | コアボーリングマシン用ビット  | φ 90.8mm ダイヤモンドビット  | 個   | * 非開示 *  | * 非開示 *  | * 非開示 *  |  |  |  | 181               |
| T5517 | コアボーリングマシン用ビット  | φ 110.0mm ダイヤモンドビット | 個   | * 非開示 *  | * 非開示 *  | * 非開示 *  |  |  |  | 181               |
| T5518 | コアボーリングマシン用ビット  | φ 128.5mm ダイヤモンドビット | 個   | * 非開示 *  | * 非開示 *  | * 非開示 *  |  |  |  | 181               |
| T5519 | コアボーリングマシン用ビット  | φ 160.0mm ダイヤモンドビット | 個   | * 非開示 *  | * 非開示 *  | * 非開示 *  |  |  |  | 181               |
| T5520 | コアボーリングマシン用ビット  | φ 180.0mm ダイヤモンドビット | 個   | * 非開示 *  | * 非開示 *  | * 非開示 *  |  |  |  | 181               |
| T5521 | コアボーリングマシン用ビット  | φ 204.0mm ダイヤモンドビット | 個   | * 非開示 *  | * 非開示 *  | * 非開示 *  |  |  |  | 181               |
| T5570 | ダイヤモンドビット       | φ 150mm以下 長 70mm    | 個   | * 非開示 *  | * 非開示 *  | * 非開示 *  |  |  |  | 181               |
| T5571 | ダイヤモンドビット       | φ 250mm以下 長 70mm    | 個   | * 非開示 *  | * 非開示 *  | * 非開示 *  |  |  |  | 181               |
| T5572 | コアチューブ          | φ 150mm以下 長250mm    | 本   | * 非開示 *  | * 非開示 *  | * 非開示 *  |  |  |  | 181               |
| T5573 | コアチューブ          | φ 250mm以下 長250mm    | 本   | * 非開示 *  | * 非開示 *  | * 非開示 *  |  |  |  | 181               |
| T5574 | アダプター           | φ 150mm以下 長 80mm    | 個   | * 非開示 *  | * 非開示 *  | * 非開示 *  |  |  |  | 181               |
| T5575 | アダプター           | φ 250mm以下 長 80mm    | 個   | * 非開示 *  | * 非開示 *  | * 非開示 *  |  |  |  | 181               |
| T9299 | コアーチューブ (シングル)  | φ 44mm L=1.5m       | 本   | * 非開示 *  | * 非開示 *  | * 非開示 *  |  |  |  | 180               |
| T9300 | コアーチューブ (シングル)  | φ 54mm L=1.5m       | 本   | * 非開示 *  | * 非開示 *  | * 非開示 *  |  |  |  | 180               |
| T9301 | コアーチューブ (シングル)  | φ 64mm L=1.5m       | 本   | * 非開示 *  | * 非開示 *  | * 非開示 *  |  |  |  | 180               |

# 一般単価一覧表

|        |
|--------|
| 引き渡し場所 |
| 現場渡し   |

[illegible]

# 一般単価一覧表

引き渡し場所

## 現場渡し

機 材  
集 計  
コード

[illegible]

# 一般単価一覧表

|        |
|--------|
| 引き渡し場所 |
| 現場渡し   |

[illegible]



# 一般単価一覧表

|        |
|--------|
| 引き渡し場所 |
| 現場渡し   |

[illegible]

(5) ケーシングパイプ・ボーリングロッド

一 般 単 価 一 覧 表

全地区単価

|        |
|--------|
| 引き渡し場所 |
| 現場渡し   |

| 単価コード | 名 称      | 規 格              | 単 位 | 単 価      |          |          |  |  |  | 機 材 集 計<br>コード |
|-------|----------|------------------|-----|----------|----------|----------|--|--|--|----------------|
|       |          |                  |     | 07 10 15 | 07 11 15 | 07 12 15 |  |  |  |                |
| T9361 | ケーシングパイプ | φ 56mm用 L=1.5m   | 本   | *非開示*    | *非開示*    | *非開示*    |  |  |  | 180            |
| T9362 | ケーシングパイプ | φ 66mm用 L=1.5m   | 本   | *非開示*    | *非開示*    | *非開示*    |  |  |  | 180            |
| T9363 | ケーシングパイプ | φ 76mm用 L=1.5m   | 本   | *非開示*    | *非開示*    | *非開示*    |  |  |  | 180            |
| T9364 | ケーシングパイプ | φ 86mm用 L=1.5m   | 本   | *非開示*    | *非開示*    | *非開示*    |  |  |  | 180            |
| T9365 | ケーシングパイプ | φ 101mm用 L=1.5m  | 本   | *非開示*    | *非開示*    | *非開示*    |  |  |  | 180            |
| T9370 | ケーシングパイプ | φ 116mm用 L=1.5m  | 本   | *非開示*    | *非開示*    | *非開示*    |  |  |  | 180            |
| T9811 | ケーシングパイプ | φ 127mm L=1.5m   | 本   | *非開示*    | *非開示*    | *非開示*    |  |  |  | 180            |
| T9812 | ケーシングパイプ | φ 142mm L=1.5m   | 本   | *非開示*    | *非開示*    | *非開示*    |  |  |  | 180            |
|       |          |                  |     |          |          |          |  |  |  |                |
| T5580 | ケーシングパイプ | φ 66mm用 L=1.0m   | 本   | *非開示*    | *非開示*    | *非開示*    |  |  |  | 180            |
| T5581 | ケーシングパイプ | φ 76mm用 L=1.0m   | 本   | *非開示*    | *非開示*    | *非開示*    |  |  |  | 180            |
| T9806 | ケーシングパイプ | φ 83mm L=1.0m    | 本   | *非開示*    | *非開示*    | *非開示*    |  |  |  | 180            |
| T9807 | ケーシングパイプ | φ 97mm L=1.0m    | 本   | *非開示*    | *非開示*    | *非開示*    |  |  |  | 180            |
| T5584 | ケーシングパイプ | φ 116mm用 L=1.0m  | 本   | *非開示*    | *非開示*    | *非開示*    |  |  |  | 180            |
| T9808 | ケーシングパイプ | φ 127mm L=1.0m   | 本   | *非開示*    | *非開示*    | *非開示*    |  |  |  | 180            |
| T9809 | ケーシングパイプ | φ 142mm L=1.0m   | 本   | *非開示*    | *非開示*    | *非開示*    |  |  |  | 180            |
| T9366 | ケーシングパイプ | φ 165.2mm L=1.0m | 本   | 19400    | 19400    | 19400    |  |  |  | 180            |
|       |          |                  |     |          |          |          |  |  |  |                |
| T9805 | ボーリングロッド | φ 40.5mm L=1.0m  | 本   | *非開示*    | *非開示*    | *非開示*    |  |  |  | 180            |
| T9356 | ボーリングロッド | φ 40.5mm L=1.5m  | 本   | *非開示*    | *非開示*    | *非開示*    |  |  |  | 180            |
| T9357 | ボーリングロッド | φ 40.5mm L=3.0m  | 本   | *非開示*    | *非開示*    | *非開示*    |  |  |  | 180            |
|       |          |                  |     |          |          |          |  |  |  |                |
| T9358 | ボーリングロッド | φ 73mm L=3.0m    | 本   | *非開示*    | *非開示*    | *非開示*    |  |  |  | 180            |
| T9359 | ボーリングロッド | φ 85mm L=3.0m    | 本   | *非開示*    | *非開示*    | *非開示*    |  |  |  | 180            |
| T9360 | ボーリングロッド | φ 101mm L=3.0m   | 本   | *非開示*    | *非開示*    | *非開示*    |  |  |  | 180            |
| T9355 | ボーリングロッド | φ 150mm L=3.0m   | 本   | *非開示*    | *非開示*    | *非開示*    |  |  |  | 180            |
|       |          |                  |     |          |          |          |  |  |  |                |
|       |          |                  |     |          |          |          |  |  |  |                |
|       |          |                  |     |          |          |          |  |  |  |                |
|       |          |                  |     |          |          |          |  |  |  |                |

(6) ロータリーパーカッションボーリング用

一 般 単 価 一 覧 表

全地区単価

|        |
|--------|
| 引き渡し場所 |
| 現場渡し   |

| 単価コード | 名 称         | 規 格             | 単 位 | 単 価      |          |          |  |  |  | 機労材<br>集 計<br>コード |
|-------|-------------|-----------------|-----|----------|----------|----------|--|--|--|-------------------|
|       |             |                 |     | 07 10 15 | 07 11 15 | 07 12 15 |  |  |  |                   |
| TRB01 | シャンクロッド     | φ 90mm用         | 個   | *非開示*    | *非開示*    | *非開示*    |  |  |  | 180               |
| TRB02 | シャンクロッド     | φ 115mm用        | 個   | *非開示*    | *非開示*    | *非開示*    |  |  |  | 180               |
| TRB03 | シャンクロッド     | φ 135mm用        | 個   | *非開示*    | *非開示*    | *非開示*    |  |  |  | 180               |
| TRB04 | シャンクロッド     | φ 146mm用        | 個   | *非開示*    | *非開示*    | *非開示*    |  |  |  | 180               |
|       |             |                 |     |          |          |          |  |  |  |                   |
| TRB06 | 打込アダプター     | φ 90mm用         | 個   | *非開示*    | *非開示*    | *非開示*    |  |  |  | 180               |
| TRB07 | 打込アダプター     | φ 115mm用        | 個   | *非開示*    | *非開示*    | *非開示*    |  |  |  | 180               |
| TRB08 | 打込アダプター     | φ 135mm用        | 個   | *非開示*    | *非開示*    | *非開示*    |  |  |  | 180               |
|       |             |                 |     |          |          |          |  |  |  |                   |
| TRB11 | クリーニングアダプター | φ 90mm用         | 個   | *非開示*    | *非開示*    | *非開示*    |  |  |  | 180               |
| TRB12 | クリーニングアダプター | φ 115mm用        | 個   | *非開示*    | *非開示*    | *非開示*    |  |  |  | 180               |
| TRB13 | クリーニングアダプター | φ 135mm用        | 個   | *非開示*    | *非開示*    | *非開示*    |  |  |  | 180               |
| TRB14 | クリーニングアダプター | φ 146mm用        | 個   | *非開示*    | *非開示*    | *非開示*    |  |  |  | 180               |
|       |             |                 |     |          |          |          |  |  |  |                   |
| TRB16 | ウォータースイベル   | φ 90mm 単管用      | 個   | *非開示*    | *非開示*    | *非開示*    |  |  |  | 180               |
| TRB17 | ウォータースイベル   | φ 118mm 単管用     | 個   | *非開示*    | *非開示*    | *非開示*    |  |  |  | 180               |
| TRB18 | ウォータースイベル   | φ 132mm 単管用     | 個   | *非開示*    | *非開示*    | *非開示*    |  |  |  | 180               |
|       |             |                 |     |          |          |          |  |  |  |                   |
| TRB21 | ウォータースイベル   | φ 90mm 二重管用     | 個   | *非開示*    | *非開示*    | *非開示*    |  |  |  | 180               |
| TRB22 | ウォータースイベル   | φ 118mm 二重管用    | 個   | *非開示*    | *非開示*    | *非開示*    |  |  |  | 180               |
| TRB23 | ウォータースイベル   | φ 132mm 二重管用    | 個   | *非開示*    | *非開示*    | *非開示*    |  |  |  | 180               |
| TRB24 | ウォータースイベル   | φ 146mm 二重管用    | 個   | *非開示*    | *非開示*    | *非開示*    |  |  |  | 180               |
|       |             |                 |     |          |          |          |  |  |  |                   |
| TRB26 | エキステンションロッド | φ 90mm用         | 個   | *非開示*    | *非開示*    | *非開示*    |  |  |  | 180               |
| TRB27 | エキステンションロッド | φ 115mm用        | 個   | *非開示*    | *非開示*    | *非開示*    |  |  |  | 180               |
| TRB28 | エキステンションロッド | φ 135mm用        | 個   | *非開示*    | *非開示*    | *非開示*    |  |  |  | 180               |
| TRB29 | エキステンションロッド | φ 146mm用        | 個   | *非開示*    | *非開示*    | *非開示*    |  |  |  | 180               |
|       |             |                 |     |          |          |          |  |  |  |                   |
| TRB50 | ドリルパイプ      | φ 90mm用×1000mm  | 本   | *非開示*    | *非開示*    | *非開示*    |  |  |  | 180               |
| TRB51 | ドリルパイプ      | φ 115mm用×1000mm | 本   | *非開示*    | *非開示*    | *非開示*    |  |  |  | 180               |

(6) ロータリーパーカッションボーリング用

一 般 単 価 一 覧 表

全地区単価

|        |
|--------|
| 引き渡し場所 |
| 現場渡し   |

| 単価コード | 名 称     | 規 格             | 単 位 | 単 価      |          |          |  |  |  | 機労材<br>集 計<br>コード |
|-------|---------|-----------------|-----|----------|----------|----------|--|--|--|-------------------|
|       |         |                 |     | 07 10 15 | 07 11 15 | 07 12 15 |  |  |  |                   |
| TRB52 | ドリルパイプ  | φ 135mm用×1000mm | 本   | *非開示*    | *非開示*    | *非開示*    |  |  |  | 180               |
| TRB31 | ドリルパイプ  | φ 90mm用×1500mm  | 本   | *非開示*    | *非開示*    | *非開示*    |  |  |  | 180               |
| TRB32 | ドリルパイプ  | φ 115mm用×1500mm | 本   | *非開示*    | *非開示*    | *非開示*    |  |  |  | 180               |
| TRB33 | ドリルパイプ  | φ 135mm用×1500mm | 本   | *非開示*    | *非開示*    | *非開示*    |  |  |  | 180               |
| TRB34 | ドリルパイプ  | φ 146mm用×1500mm | 本   | *非開示*    | *非開示*    | *非開示*    |  |  |  | 180               |
|       |         |                 |     |          |          |          |  |  |  |                   |
| TRB53 | インナーロッド | φ 90mm用×1000mm  | 本   | *非開示*    | *非開示*    | *非開示*    |  |  |  | 180               |
| TRB54 | インナーロッド | φ 115mm用×1000mm | 本   | *非開示*    | *非開示*    | *非開示*    |  |  |  | 180               |
| TRB55 | インナーロッド | φ 135mm用×1000mm | 本   | *非開示*    | *非開示*    | *非開示*    |  |  |  | 180               |
| TRB36 | インナーロッド | φ 90mm用×1500mm  | 本   | *非開示*    | *非開示*    | *非開示*    |  |  |  | 180               |
| TRB37 | インナーロッド | φ 115mm用×1500mm | 本   | *非開示*    | *非開示*    | *非開示*    |  |  |  | 180               |
| TRB38 | インナーロッド | φ 135mm用×1500mm | 本   | *非開示*    | *非開示*    | *非開示*    |  |  |  | 180               |
| TRB39 | インナーロッド | φ 146mm用×1500mm | 本   | *非開示*    | *非開示*    | *非開示*    |  |  |  | 180               |
|       |         |                 |     |          |          |          |  |  |  |                   |
| TRB41 | リングビット  | φ 90mm用         | 個   | *非開示*    | *非開示*    | *非開示*    |  |  |  | 180               |
| TRB42 | リングビット  | φ 115mm用        | 個   | *非開示*    | *非開示*    | *非開示*    |  |  |  | 180               |
| TRB43 | リングビット  | φ 135mm用        | 個   | *非開示*    | *非開示*    | *非開示*    |  |  |  | 180               |
| TRB44 | リングビット  | φ 146mm用        | 個   | *非開示*    | *非開示*    | *非開示*    |  |  |  | 180               |
|       |         |                 |     |          |          |          |  |  |  |                   |
| TRB46 | インナービット | φ 90mm用         | 個   | *非開示*    | *非開示*    | *非開示*    |  |  |  | 180               |
| TRB47 | インナービット | φ 115mm用        | 個   | *非開示*    | *非開示*    | *非開示*    |  |  |  | 180               |
| TRB48 | インナービット | φ 135mm用        | 個   | *非開示*    | *非開示*    | *非開示*    |  |  |  | 180               |
| TRB49 | インナービット | φ 146mm用        | 個   | *非開示*    | *非開示*    | *非開示*    |  |  |  | 180               |
|       |         |                 |     |          |          |          |  |  |  |                   |
|       |         |                 |     |          |          |          |  |  |  |                   |
|       |         |                 |     |          |          |          |  |  |  |                   |
|       |         |                 |     |          |          |          |  |  |  |                   |
|       |         |                 |     |          |          |          |  |  |  |                   |
|       |         |                 |     |          |          |          |  |  |  |                   |
|       |         |                 |     |          |          |          |  |  |  |                   |
|       |         |                 |     |          |          |          |  |  |  |                   |

(7) 工業用ダイヤ・工業用ダイヤ加工料

一 般 単 価 一 覧 表

全地区単価

|        |
|--------|
| 引き渡し場所 |
| 現場渡し   |

| 単価コード | 名 称       | 規 格               | 単 位 | 単 価      |          |          |  |  |  | 機労材<br>集 計<br>コード |
|-------|-----------|-------------------|-----|----------|----------|----------|--|--|--|-------------------|
|       |           |                   |     | 07 10 15 | 07 11 15 | 07 12 15 |  |  |  |                   |
| T9825 | 工業用ダイヤ    | サーフェイスビット用        | C t | 8170     | 8170     | 8170     |  |  |  | 180               |
| T9826 | 工業用ダイヤ    | インブリグネイテッドビット用    | C t | 3140     | 3140     | 3140     |  |  |  | 180               |
|       |           |                   |     |          |          |          |  |  |  |                   |
| T9941 | 工業用ダイヤ加工料 | コアビット シングル φ 46用  | 式   | 17600    | 17600    | 17600    |  |  |  | 180               |
| T9942 | 工業用ダイヤ加工料 | コアビット シングル φ 56用  | 式   | 21500    | 21500    | 21500    |  |  |  | 180               |
| T9943 | 工業用ダイヤ加工料 | コアビット シングル φ 66用  | 式   | 24400    | 24400    | 24400    |  |  |  | 180               |
| T9944 | 工業用ダイヤ加工料 | コアビット シングル φ 76用  | 式   | 30500    | 30500    | 30500    |  |  |  | 180               |
| T9945 | 工業用ダイヤ加工料 | コアビット シングル φ 86用  | 式   | 37800    | 37800    | 37800    |  |  |  | 180               |
| T9946 | 工業用ダイヤ加工料 | コアビット シングル φ 101用 | 式   | 42800    | 42800    | 42800    |  |  |  | 180               |
| T9947 | 工業用ダイヤ加工料 | コアビット シングル φ 116用 | 式   | 47300    | 47300    | 47300    |  |  |  | 180               |
|       |           |                   |     |          |          |          |  |  |  |                   |
| T9951 | 工業用ダイヤ加工料 | コアビット ダブル φ 46用   | 式   | 18900    | 18900    | 18900    |  |  |  | 180               |
| T9952 | 工業用ダイヤ加工料 | コアビット ダブル φ 56用   | 式   | 23100    | 23100    | 23100    |  |  |  | 180               |
| T9953 | 工業用ダイヤ加工料 | コアビット ダブル φ 66用   | 式   | 27100    | 27100    | 27100    |  |  |  | 180               |
| T9954 | 工業用ダイヤ加工料 | コアビット ダブル φ 76用   | 式   | 33400    | 33400    | 33400    |  |  |  | 180               |
| T9955 | 工業用ダイヤ加工料 | コアビット ダブル φ 86用   | 式   | 40900    | 40900    | 40900    |  |  |  | 180               |
| T9956 | 工業用ダイヤ加工料 | コアビット ダブル φ 101用  | 式   | 45300    | 45300    | 45300    |  |  |  | 180               |
| T9957 | 工業用ダイヤ加工料 | コアビット ダブル φ 116用  | 式   | 51200    | 51200    | 51200    |  |  |  | 180               |
| T9958 | 工業用ダイヤ加工料 | コアビット ダブル φ 127用  | 式   | 64700    | 64700    | 64700    |  |  |  | 180               |
|       |           |                   |     |          |          |          |  |  |  |                   |
| T9961 | 工業用ダイヤ加工料 | リーマー シングル φ 46用   | 式   | 16900    | 16900    | 16900    |  |  |  | 180               |
| T9962 | 工業用ダイヤ加工料 | リーマー シングル φ 56用   | 式   | 20200    | 20200    | 20200    |  |  |  | 180               |
| T9963 | 工業用ダイヤ加工料 | リーマー シングル φ 66用   | 式   | 24100    | 24100    | 24100    |  |  |  | 180               |
| T9964 | 工業用ダイヤ加工料 | リーマー シングル φ 76用   | 式   | 29800    | 29800    | 29800    |  |  |  | 180               |
| T9965 | 工業用ダイヤ加工料 | リーマー シングル φ 86用   | 式   | 36900    | 36900    | 36900    |  |  |  | 180               |
| T9966 | 工業用ダイヤ加工料 | リーマー シングル φ 101用  | 式   | 41800    | 41800    | 41800    |  |  |  | 180               |
| T9967 | 工業用ダイヤ加工料 | リーマー シングル φ 116用  | 式   | 46800    | 46800    | 46800    |  |  |  | 180               |
|       |           |                   |     |          |          |          |  |  |  |                   |
| T9971 | 工業用ダイヤ加工料 | リーマー ダブル φ 46用    | 式   | 18000    | 18000    | 18000    |  |  |  | 180               |
| T9972 | 工業用ダイヤ加工料 | リーマー ダブル φ 56用    | 式   | 21200    | 21200    | 21200    |  |  |  | 180               |

# 一般単価一覧表

引き渡し場所  
現場渡し

[illegible]

(1)バケット・モッコ・枕木・ペーシ・モール等

一 般 単 価 一 覧 表

全地区単価

| 引き渡し場所 |
|--------|
|--------|

| 単価コード | 名 称            | 規 格               | 単 位 | 単 価      |          |          |  |  |  | 機労材<br>集 計<br>コード |
|-------|----------------|-------------------|-----|----------|----------|----------|--|--|--|-------------------|
|       |                |                   |     | 07 10 15 | 07 11 15 | 07 12 15 |  |  |  |                   |
| T8866 | バケット           | 0.2m3 丸型展開ローラゲート式 | 個   | 149000   | 149000   | 149000   |  |  |  | 172               |
| T8867 | バケット           | 0.3m3 丸型展開ローラゲート式 | 個   | 158000   | 158000   | 158000   |  |  |  | 172               |
| T8868 | バケット           | 0.4m3 丸型展開ローラゲート式 | 個   | 195000   | 195000   | 195000   |  |  |  | 172               |
| T8869 | バケット           | 0.5m3 丸型展開ローラゲート式 | 個   | 209000   | 209000   | 209000   |  |  |  | 172               |
| T8870 | バケット           | 0.6m3 丸型展開ローラゲート式 | 個   | 224000   | 224000   | 224000   |  |  |  | 172               |
| T8871 | バケット           | 0.7m3 丸型展開ローラゲート式 | 個   | 283000   | 283000   | 283000   |  |  |  | 172               |
| T8872 | バケット           | 0.8m3 丸型展開ローラゲート式 | 個   | 327000   | 327000   | 327000   |  |  |  | 172               |
| T8873 | バケット           | 1m3用 丸型展開ローラゲート式  | 個   | 364000   | 364000   | 364000   |  |  |  | 172               |
|       |                |                   |     |          |          |          |  |  |  |                   |
| T8875 | ワイヤーモッコ        | 1.8×1.8m          | 枚   | 38400    | 38400    | 38400    |  |  |  | 172               |
|       |                |                   |     |          |          |          |  |  |  |                   |
| T6651 | 枕木（15～22kg軌条用） | 15×10cm×1.3m カラ松  | 本   | 1350     | 1350     | 1350     |  |  |  | 171               |
| T6652 | 枕木（30kg軌条用）    | 17×14cm×1.5m カラ松  | 本   | 2460     | 2460     | 2460     |  |  |  | 171               |
|       |                |                   |     |          |          |          |  |  |  |                   |
| T6655 | 軌条用ペーシ         | 15kg用             | 枚   | *非開示*    | *非開示*    | *非開示*    |  |  |  | 171               |
| T6656 | 軌条用ペーシ         | 22kg用             | 枚   | *非開示*    | *非開示*    | *非開示*    |  |  |  | 171               |
| T6657 | 軌条用ペーシ         | 30kg用             | 枚   | *非開示*    | *非開示*    | *非開示*    |  |  |  | 171               |
| T6660 | 軌条用モール         | 15kg用             | 個   | *非開示*    | *非開示*    | *非開示*    |  |  |  | 171               |
| T6661 | 軌条用モール         | 22kg用             | 個   | *非開示*    | *非開示*    | *非開示*    |  |  |  | 171               |
| T6662 | 軌条用モール         | 30kg用             | 個   | *非開示*    | *非開示*    | *非開示*    |  |  |  | 171               |
| T6665 | 軌条用スパイキ（犬釘）    | 15kg用             | 本   | *非開示*    | *非開示*    | *非開示*    |  |  |  | 171               |
| T6666 | 軌条用スパイキ（犬釘）    | 22kg用             | 本   | *非開示*    | *非開示*    | *非開示*    |  |  |  | 171               |
| T6667 | 軌条用スパイキ（犬釘）    | 30kg用             | 本   | *非開示*    | *非開示*    | *非開示*    |  |  |  | 171               |
|       |                |                   |     |          |          |          |  |  |  |                   |
|       |                |                   |     |          |          |          |  |  |  |                   |
|       |                |                   |     |          |          |          |  |  |  |                   |
|       |                |                   |     |          |          |          |  |  |  |                   |
|       |                |                   |     |          |          |          |  |  |  |                   |
|       |                |                   |     |          |          |          |  |  |  |                   |
|       |                |                   |     |          |          |          |  |  |  |                   |
|       |                |                   |     |          |          |          |  |  |  |                   |
|       |                |                   |     |          |          |          |  |  |  |                   |

(1)芝・むしろ・肥料・薬剤

一 般 単 価 一 覧 表

全地区単価

| 引き渡し場所 |
|--------|
| 現場渡し   |

| 単価コード | 名 称              | 規 格                 | 単 位            | 単 価      |          |          |  |  |  | 機労材<br>集 計<br>コード |
|-------|------------------|---------------------|----------------|----------|----------|----------|--|--|--|-------------------|
|       |                  |                     |                | 07 10 15 | 07 11 15 | 07 12 15 |  |  |  |                   |
| T6552 | 野芝               | (半土付)               | m <sup>2</sup> | 600      | 600      | 600      |  |  |  | 071               |
| T6555 | 高らい芝             |                     | m <sup>2</sup> | 600      | 600      | 600      |  |  |  | 071               |
| T6558 | 人工張芝 (ネット)       | 幅 50cm程度            | m <sup>2</sup> | *非開示*    | *非開示*    | *非開示*    |  |  |  | 071               |
| T6559 | 人工張芝 (ワラ)        | 幅100cm程度            | m <sup>2</sup> | *非開示*    | *非開示*    | *非開示*    |  |  |  | 071               |
| T6564 | 人工筋芝             | 幅 15cm              | m              | *非開示*    | *非開示*    | *非開示*    |  |  |  | 071               |
| T9694 | わらマット            | 種子無                 | m <sup>2</sup> | 266      | 266      | 266      |  |  |  | 131               |
| T9695 | わらマット            | 平均厚 2 cm程度          | m <sup>2</sup> | *非開示*    | *非開示*    | *非開示*    |  |  |  | 071               |
| T8805 | わらマット            | 種子肥料付               | m <sup>2</sup> | *非開示*    | *非開示*    | *非開示*    |  |  |  | 071               |
| T6696 | 割竹               | 長100cm 幅 3cm        | 本              | 45       | 45       | 45       |  |  |  | 131               |
| T6693 | 真竹               | 目通廻り 6～9cm 長6.5m    | 本              | 440      | 440      | 440      |  |  |  | 131               |
| T6694 | 真竹               | 目通廻り 20cm 長6.50m    | 本              | 2920     | 2920     | 2920     |  |  |  | 131               |
| T6580 | 目串 (竹製)          | (100本／束) 15cm       | 束              | 200      | 200      | 200      |  |  |  | 131               |
|       |                  |                     |                |          |          |          |  |  |  |                   |
| T6583 | 高度化成肥料 (20kg袋)   | N15・P15・K15         | t              | *非開示*    | *非開示*    | *非開示*    |  |  |  | 072               |
| T6585 | 普通化成肥料 (20kg袋)   | N 8・P 8・K 8         | t              | *非開示*    | *非開示*    | *非開示*    |  |  |  | 072               |
| T8825 | 森林肥料             | 19- 9- 9 (15kg入)    | 袋              | 4380     | 4380     | 4380     |  |  |  | 072               |
| T6588 | 炭酸カルシュウム (30kg袋) | (炭カル) ；CaO 53% 粉状   | t              | 28000    | 28000    | 28000    |  |  |  | 072               |
| T6591 | 溶成燐肥 (20kg袋)     | (溶成燐肥) ；粒状          | t              | 134000   | 134000   | 134000   |  |  |  | 072               |
| TC001 | 溶成燐肥             | (輸入) ；粒状            | t              | 125000   | 125000   | 125000   |  |  |  | 072               |
| TC002 | 珪酸石灰             | ；粒状                 | t              | 43400    | 43400    | 43400    |  |  |  | 072               |
| TC003 | 乾燥鶏糞             | ；粒状                 | t              | 20000    | 20000    | 20000    |  |  |  | 072               |
|       |                  |                     |                |          |          |          |  |  |  |                   |
| T6601 | 松くい虫樹幹注入剤        | エマメクチン安息香酸液剤 (60ml) | 本              | 2120     | 2120     | 2120     |  |  |  | 073               |
| T6602 | 松くい虫樹幹注入剤        | 酒石酸モランテル液剤 (90ml)   | 本              | 2210     | 2210     | 2210     |  |  |  | 073               |
|       |                  |                     |                |          |          |          |  |  |  |                   |
|       |                  |                     |                |          |          |          |  |  |  |                   |
|       |                  |                     |                |          |          |          |  |  |  |                   |
|       |                  |                     |                |          |          |          |  |  |  |                   |
|       |                  |                     |                |          |          |          |  |  |  |                   |
|       |                  |                     |                |          |          |          |  |  |  |                   |
|       |                  |                     |                |          |          |          |  |  |  |                   |



# 一般単価一覧表

|        |
|--------|
| 引き渡し場所 |
| 現場渡し   |

[illegible]

## 一般単価一覧表

全地区单価

|        |
|--------|
| 引き渡し場所 |
| 現場渡し   |

[illegible]

(1) 目地板・止水板・土木シート類

一般単価一覧表

全地区単価

|        |
|--------|
| 引き渡し場所 |
| 現場渡し   |

| 単価コード | 名 称            | 規 格               | 単 位            | 単 価      |          |          |  |  |  | 機労材<br>集 計<br>コード |
|-------|----------------|-------------------|----------------|----------|----------|----------|--|--|--|-------------------|
|       |                |                   |                | 07 10 15 | 07 11 15 | 07 12 15 |  |  |  |                   |
| T4783 | 目地材（瀝青質板）      | t =10mm           | m <sup>2</sup> | *非開示*    | *非開示*    | *非開示*    |  |  |  | 058               |
| T4784 | 目地材（瀝青質板）      | t =20mm           | m <sup>2</sup> | *非開示*    | *非開示*    | *非開示*    |  |  |  | 058               |
| T4787 | 目地材（ゴム発泡体）     | 10mm 硬度25         | m <sup>2</sup> | *非開示*    | *非開示*    | *非開示*    |  |  |  | 058               |
| T4788 | 目地材（ゴム発泡体）     | 10mm 硬度50         | m <sup>2</sup> | *非開示*    | *非開示*    | *非開示*    |  |  |  | 058               |
| T4789 | 目地材（ゴム発泡体）     | 20mm 硬度25         | m <sup>2</sup> | *非開示*    | *非開示*    | *非開示*    |  |  |  | 058               |
| T4790 | 目地材（ゴム発泡体）     | 20mm 硬度50         | m <sup>2</sup> | *非開示*    | *非開示*    | *非開示*    |  |  |  | 058               |
| T4792 | 目地板（瀝青繊維質板）    | 10mm              | m <sup>2</sup> | *非開示*    | *非開示*    | *非開示*    |  |  |  | 058               |
| T4793 | 目地板（瀝青繊維質板）    | 20mm              | m <sup>2</sup> | *非開示*    | *非開示*    | *非開示*    |  |  |  | 058               |
| T4796 | 目地材            | 加熱注入式 低弾性タイプ      | kg             | *非開示*    | *非開示*    | *非開示*    |  |  |  | 058               |
| T4797 | 目地材            | 加熱注入式 高弾性タイプ      | kg             | *非開示*    | *非開示*    | *非開示*    |  |  |  | 058               |
| T4814 | 止水板（塩ビ製）       | C－F 150 厚 4mm以上   | m              | *非開示*    | *非開示*    | *非開示*    |  |  |  | 059               |
| T4815 | 止水板（塩ビ製）       | C－C 150 厚 4mm以上   | m              | *非開示*    | *非開示*    | *非開示*    |  |  |  | 059               |
| T4816 | 止水板（塩ビ製）       | C－F 200 厚 5mm以上   | m              | *非開示*    | *非開示*    | *非開示*    |  |  |  | 059               |
| T4817 | 止水板（塩ビ製）       | C－C 200 厚 5mm以上   | m              | *非開示*    | *非開示*    | *非開示*    |  |  |  | 059               |
| T4818 | 止水板（塩ビ製）       | C－F 300 厚 7mm以上   | m              | *非開示*    | *非開示*    | *非開示*    |  |  |  | 059               |
| T4819 | 止水板（塩ビ製）       | C－C 300 厚 7mm以上   | m              | *非開示*    | *非開示*    | *非開示*    |  |  |  | 059               |
| T4820 | 止水板（塩ビ製）       | F－F 150 厚 4mm以上   | m              | *非開示*    | *非開示*    | *非開示*    |  |  |  | 059               |
| T4821 | 止水板（塩ビ製）       | F－F 200 厚 5mm以上   | m              | *非開示*    | *非開示*    | *非開示*    |  |  |  | 059               |
| T4822 | 止水板（ゴム製）       | E－D 230×10.0×35mm | m              | *非開示*    | *非開示*    | *非開示*    |  |  |  | 059               |
| T4823 | 止水板（ゴム製）       | E－A 300×12.5×50mm | m              | *非開示*    | *非開示*    | *非開示*    |  |  |  | 059               |
| T4824 | 止水板（ゴム製）       | E－B 300×12.5×30mm | m              | -----    | -----    | -----    |  |  |  | 059               |
|       |                |                   |                |          |          |          |  |  |  |                   |
| T4827 | 合成ゴムシート        | t =1.0mm          | m <sup>2</sup> | *非開示*    | *非開示*    | *非開示*    |  |  |  | 068               |
| T4828 | 合成ゴムシート        | t =1.5mm          | m <sup>2</sup> | *非開示*    | *非開示*    | *非開示*    |  |  |  | 068               |
|       |                |                   |                |          |          |          |  |  |  |                   |
| TA194 | ビニールシート        | 農事用 t =0.1mm      | m <sup>2</sup> | 85       | 85       | 85       |  |  |  | 012               |
| TC770 | 土木用遮水シート       | t =0.5mm          | m <sup>2</sup> | *非開示*    | *非開示*    | *非開示*    |  |  |  | 068               |
| TA079 | ブルーシート（ポリエチレン） | 3.6×5.4m #2000    | 枚              | *非開示*    | *非開示*    | *非開示*    |  |  |  | 012               |
| TA080 | ブルーシート（ポリエチレン） | 3.6×5.4m #3000    | 枚              | *非開示*    | *非開示*    | *非開示*    |  |  |  | 012               |
|       |                |                   |                |          |          |          |  |  |  |                   |

(2) 測量杭・土のう・ロープ・なわ・ホース類

一般単価一覧表

全地区単価

|        |
|--------|
| 引き渡し場所 |
| 現場渡し   |

| 単価コード | 名 称             | 規 格                        | 単 位            | 単 価    |        |        |  |  |  | 機労材<br>集 計<br>コード |
|-------|-----------------|----------------------------|----------------|--------|--------|--------|--|--|--|-------------------|
|       |                 |                            |                | 071015 | 071115 | 071215 |  |  |  |                   |
| T6676 | 土のう（化学繊維使用）     | 62×48cm                    | 枚              | *非開示*  | *非開示*  | *非開示*  |  |  |  | 131               |
| TR194 | 土のう             | ；長さ 620mm 幅 480mm 高さ 100mm | 袋              | *非開示*  | *非開示*  | *非開示*  |  |  |  | 131               |
| T6677 | 大型土のう袋          | H＝1.08m W＝1.1m             | 枚              | *非開示*  | *非開示*  | *非開示*  |  |  |  | 131               |
| T6678 | 大型土のう袋（耐候性）2t用  | φ110cm×H110cm、短期仮設対応       | 枚              | *非開示*  | *非開示*  | *非開示*  |  |  |  | 131               |
| T6679 | 大型土のう袋（耐候性）2t用  | φ110cm×H110cm、長期仮設対応       | 枚              | *非開示*  | *非開示*  | *非開示*  |  |  |  | 131               |
| T8804 | 植生土のう（完成品）      | 仕上り寸法；10×30×50cm           | 枚              | *非開示*  | *非開示*  | *非開示*  |  |  |  | 131               |
| TC780 | 植生土のう（空袋）       | 幅40（41）cm×長60cm            | 袋              | *非開示*  | *非開示*  | *非開示*  |  |  |  | 131               |
| T9651 | ハニカム構造軽量型枠      | 3セルタイプ 150×2650×800mm；テラセル | m <sup>2</sup> | 20000  | 20000  | 20000  |  |  |  | 069               |
|       |                 |                            |                |        |        |        |  |  |  |                   |
| T6917 | 測量杭（杉）          | 4.5×4.5×45cm               | 本              | *非開示*  | *非開示*  | *非開示*  |  |  |  | 128               |
| T6916 | 測量杭（杉）          | 3.0×3.0×60cm               | 本              | *非開示*  | *非開示*  | *非開示*  |  |  |  | 128               |
| T6919 | 測量杭（杉）          | 6.0×6.0×60cm               | 本              | *非開示*  | *非開示*  | *非開示*  |  |  |  | 128               |
| TA005 | 木杭（杉）           | 9.0×9.0×75cm               | 本              | *非開示*  | *非開示*  | *非開示*  |  |  |  | 125               |
| TA006 | 木杭（杉）           | 9.0×9.0×90cm               | 本              | *非開示*  | *非開示*  | *非開示*  |  |  |  | 125               |
| T8063 | コンクリート境界杭       | 100×100×1000               | 本              | *非開示*  | *非開示*  | *非開示*  |  |  |  | 031               |
|       |                 |                            |                |        |        |        |  |  |  |                   |
| T6698 | 標柱（保育事業用）       | 長75cm55mm×55mm             | 本              | 1000   | 1000   | 1000   |  |  |  | 031               |
| TA027 | 金属標             | φ80×90mm                   | 個              | *非開示*  | *非開示*  | *非開示*  |  |  |  | 031               |
|       |                 |                            |                |        |        |        |  |  |  |                   |
| T9860 | ワイヤーロープ A種（6×7） | φ＝16mm                     | m              | 640    | 640    | 640    |  |  |  | 051               |
| T9861 | ワイヤーロープ A種（6×7） | φ＝18mm                     | m              | 785    | 785    | 785    |  |  |  | 051               |
| T9862 | ワイヤーロープ A種（6×7） | φ＝20mm                     | m              | 932    | 932    | 932    |  |  |  | 051               |
| T9863 | ワイヤーロープ A種（6×7） | φ＝22mm                     | m              | 1100   | 1100   | 1100   |  |  |  | 051               |
| T9864 | ワイヤーロープ A種（6×7） | φ＝24mm                     | m              | 1310   | 1310   | 1310   |  |  |  | 051               |
| T9865 | ワイヤーロープ A種（6×7） | φ＝26mm                     | m              | 1550   | 1550   | 1550   |  |  |  | 051               |
| T9866 | ワイヤーロープ A種（6×7） | φ＝28mm                     | m              | 1820   | 1820   | 1820   |  |  |  | 051               |
| T9867 | ワイヤーロープ A種（6×7） | φ＝30mm                     | m              | 2150   | 2150   | 2150   |  |  |  | 051               |
| T9868 | ワイヤーロープ A種（6×7） | φ＝32mm                     | m              | 2490   | 2490   | 2490   |  |  |  | 051               |
| T9869 | ワイヤーロープ A種（6×7） | φ＝34mm                     | m              | 2850   | 2850   | 2850   |  |  |  | 051               |
| T9870 | ワイヤーロープ A種（6×7） | φ＝36mm                     | m              | 3260   | 3260   | 3260   |  |  |  | 051               |

(2) 測量杭・土のう・ロープ・なわ・ホース類

全地区単価

|        |
|--------|
| 引き渡し場所 |
| 現場渡し   |

| 単価コード | 名 称               | 規 格                     | 単 位 | 単 価      |          |          |  |  |  | 機労材<br>集 計<br>コード |
|-------|-------------------|-------------------------|-----|----------|----------|----------|--|--|--|-------------------|
|       |                   |                         |     | 07 10 15 | 07 11 15 | 07 12 15 |  |  |  |                   |
|       |                   |                         |     |          |          |          |  |  |  |                   |
| T9871 | ワイヤーロープ A種 (6×19) | φ = 8mm                 | m   | 256      | 256      | 256      |  |  |  | 051               |
| T9872 | ワイヤーロープ A種 (6×19) | φ = 9mm                 | m   | 286      | 286      | 286      |  |  |  | 051               |
| T9873 | ワイヤーロープ A種 (6×19) | φ = 10mm                | m   | 316      | 316      | 316      |  |  |  | 051               |
| T9874 | ワイヤーロープ A種 (6×19) | φ = 12mm                | m   | 416      | 416      | 416      |  |  |  | 051               |
| T9875 | ワイヤーロープ A種 (6×19) | φ = 14mm                | m   | 509      | 509      | 509      |  |  |  | 051               |
| T9876 | ワイヤーロープ A種 (6×19) | φ = 16mm                | m   | 627      | 627      | 627      |  |  |  | 051               |
| T9877 | ワイヤーロープ A種 (6×19) | φ = 18mm                | m   | 763      | 763      | 763      |  |  |  | 051               |
| T9878 | ワイヤーロープ A種 (6×19) | φ = 20mm                | m   | 914      | 914      | 914      |  |  |  | 051               |
|       |                   |                         |     |          |          |          |  |  |  |                   |
| T5351 | ワイヤーロープ (4号裸A種)   | φ 6mm (6×24)            | m   | 225      | 225      | 225      |  |  |  | 051               |
| T5352 | ワイヤーロープ (4号裸A種)   | φ 8mm (6×24)            | m   | 258      | 258      | 258      |  |  |  | 051               |
| T5353 | ワイヤーロープ (4号裸A種)   | φ 9mm (6×24)            | m   | 283      | 283      | 283      |  |  |  | 051               |
| T5354 | ワイヤーロープ (4号裸A種)   | φ 10mm (6×24)           | m   | 314      | 314      | 314      |  |  |  | 051               |
| T5355 | ワイヤーロープ (4号裸A種)   | φ 12mm (6×24)           | m   | 400      | 400      | 400      |  |  |  | 051               |
| T5356 | ワイヤーロープ (4号裸A種)   | φ 14mm (6×24)           | m   | 489      | 489      | 489      |  |  |  | 051               |
| T5357 | ワイヤーロープ (4号裸A種)   | φ 16mm (6×24)           | m   | 605      | 605      | 605      |  |  |  | 051               |
| T5358 | ワイヤーロープ (4号裸A種)   | φ 18mm (6×24)           | m   | 736      | 736      | 736      |  |  |  | 051               |
| T5359 | ワイヤーロープ (4号裸A種)   | φ 20mm (6×24)           | m   | 875      | 875      | 875      |  |  |  | 051               |
| T5360 | ワイヤーロープ (4号裸A種)   | φ 24mm (6×24)           | m   | 1200     | 1200     | 1200     |  |  |  | 051               |
|       |                   |                         |     |          |          |          |  |  |  |                   |
| T5364 | マニラロープ (中級)       | φ 12mm 2類 1種            | kg  | *非開示*    | *非開示*    | *非開示*    |  |  |  | 200               |
| T5381 | 縄                 | φ 8mm 1巻当り約3.5kg・約170m  | kg  | 330      | 330      | 330      |  |  |  | 200               |
| T5382 | 縄                 | φ 10mm 1巻当り約5.0kg・約155m | kg  | 340      | 340      | 340      |  |  |  | 200               |
|       |                   |                         |     |          |          |          |  |  |  |                   |
| T6909 | 埋設物標示テープ (ダブル)    | 150mm－50m               | 巻   | *非開示*    | *非開示*    | *非開示*    |  |  |  | 200               |
|       |                   |                         |     |          |          |          |  |  |  |                   |
| TB077 | ウォータホース           | φ 38mm×2B               | m   | -----    | -----    | -----    |  |  |  | 012               |
|       |                   |                         |     |          |          |          |  |  |  |                   |
| T4322 | ポリエチレンロープ         | モノフィラメント 10mm           | kg  | *非開示*    | *非開示*    | *非開示*    |  |  |  | 012               |

(3)ダイナイト関係・塗装・橋梁用ゴム支承

一般単価一覧表

全地区単価

|        |
|--------|
| 引き渡し場所 |
| 現場渡し   |

| 単価コード | 名 称              | 規 格                         | 単 位 | 単 価    |        |        |  |  |  | 機労材<br>集 計<br>コード |
|-------|------------------|-----------------------------|-----|--------|--------|--------|--|--|--|-------------------|
|       |                  |                             |     | 071015 | 071115 | 071215 |  |  |  |                   |
|       | ●ダイナイト関係-----    |                             |     |        |        |        |  |  |  |                   |
| T5267 | 含水爆薬             | ；25mm×100 g                 | kg  | *非開示*  | *非開示*  | *非開示*  |  |  |  | 139               |
| T5279 | 電気雷管 6号瞬発 1段     | ；脚線 3.0m                    | 個   | *非開示*  | *非開示*  | *非開示*  |  |  |  | 139               |
| TA168 | 爆破母線             | 2心線（地質調査用）                  | m   | *非開示*  | *非開示*  | *非開示*  |  |  |  | 139               |
|       |                  |                             |     |        |        |        |  |  |  |                   |
|       | ●塗装関係-----       |                             |     |        |        |        |  |  |  |                   |
| T5201 | 電気溶接棒（軟鋼イルミナイト）  | 5.0mm（E4319）                | kg  | *非開示*  | *非開示*  | *非開示*  |  |  |  | 137               |
| T5228 | 鋼管塗装             | タールエポキシ JIS K5664 1種        | kg  | *非開示*  | *非開示*  | *非開示*  |  |  |  | 138               |
| T5229 | タールエポキシ樹脂塗料シンナー  |                             | kg  | *非開示*  | *非開示*  | *非開示*  |  |  |  | 138               |
| T9598 | フタル酸樹脂ワニス        | JIS K 5562                  | kg  | -----  | -----  | -----  |  |  |  | 138               |
| T9602 | セラックニス           | JIS K 5431                  | kg  | *非開示*  | *非開示*  | *非開示*  |  |  |  | 138               |
| T9605 | エッチングプライマー       | JIS K 5633 1種               | kg  | *非開示*  | *非開示*  | *非開示*  |  |  |  | 138               |
| T9603 | 木部下塗用ペイント        | JASS18M-304                 | kg  | *非開示*  | *非開示*  | *非開示*  |  |  |  | 138               |
| T9604 | 研磨紙              | P120～P180                   | 枚   | *非開示*  | *非開示*  | *非開示*  |  |  |  | 058               |
| T5230 | 路面標示用塗料 白色 常温型   | JIS K5665 1種A               | L   | *非開示*  | *非開示*  | *非開示*  |  |  |  | 138               |
| T5231 | 路面標示用塗料 白色 常温型   | JIS K5665 1種B               | L   | *非開示*  | *非開示*  | *非開示*  |  |  |  | 138               |
| T5232 | 路面標示用塗料 白色 加熱型   | JIS K5665 2種A               | L   | *非開示*  | *非開示*  | *非開示*  |  |  |  | 138               |
| T5233 | 路面標示用塗料 白色 加熱型   | JIS K5665 2種B               | L   | *非開示*  | *非開示*  | *非開示*  |  |  |  | 138               |
| T5234 | 路面標示用塗料 白色 熔融型   | JIS K5665 3種1号              | kg  | *非開示*  | *非開示*  | *非開示*  |  |  |  | 138               |
| T5235 | 路面標示用塗料 黄色 常温型   | JIS K5665 1種A 鉛・クロムフリー      | L   | *非開示*  | *非開示*  | *非開示*  |  |  |  | 138               |
| T5236 | 路面標示用塗料 黄色 常温型   | JIS K5665 1種B 鉛・クロムフリー      | L   | *非開示*  | *非開示*  | *非開示*  |  |  |  | 138               |
| T5237 | 路面標示用塗料 黄色 加熱型   | JIS K5665 2種A 鉛・クロムフリー      | L   | *非開示*  | *非開示*  | *非開示*  |  |  |  | 138               |
| T5238 | 路面標示用塗料 黄色 加熱型   | JIS K5665 2種B 鉛・クロムフリー      | L   | *非開示*  | *非開示*  | *非開示*  |  |  |  | 138               |
| T5239 | 路面標示用塗料 黄色 熔融型   | JIS K5665 3種1号 鉛・クロムフリー     | kg  | *非開示*  | *非開示*  | *非開示*  |  |  |  | 138               |
| T5240 | プライマー；区画線用       | アスファルト舗装用                   | kg  | *非開示*  | *非開示*  | *非開示*  |  |  |  | 138               |
| T5241 | プライマー；区画線用       | コンクリート舗装用                   | kg  | *非開示*  | *非開示*  | *非開示*  |  |  |  | 138               |
| T5242 | ガラスビーズ           | JIS R3301 1号（0.106～0.850mm） | kg  | *非開示*  | *非開示*  | *非開示*  |  |  |  | 138               |
| T4743 | 鉛・クロムフリーさび止めペイント | JIS K 5674                  | kg  | *非開示*  | *非開示*  | *非開示*  |  |  |  | 138               |
| T4744 | ジンクリッチペイント       | 無機                          | kg  | *非開示*  | *非開示*  | *非開示*  |  |  |  | 138               |
| T4745 | エポキシ樹脂下塗り塗料      |                             | kg  | *非開示*  | *非開示*  | *非開示*  |  |  |  | 138               |

# 一般単価一覧表

|        |
|--------|
| 引き渡し場所 |
| 現場渡し   |

[illegible]

# 一般単価一覧表

|        |
|--------|
| 引き渡し場所 |
| 現場渡し   |

[illegible]



(1)調査資材類

一 般 単 価 一 覧 表

全地区単価

| 引き渡し場所 |
|--------|
|--------|

| 単価コード | 名 称             | 規 格            | 単 位            | 単 価      |          |          |  |  |  | 機労材<br>集 計<br>コード |
|-------|-----------------|----------------|----------------|----------|----------|----------|--|--|--|-------------------|
|       |                 |                |                | 07 10 15 | 07 11 15 | 07 12 15 |  |  |  |                   |
|       |                 |                |                |          |          |          |  |  |  |                   |
| TA118 | 地形図             | 1／25000        | 枚              | 324      | 324      | 324      |  |  |  | 080               |
| TA119 | 地形図             | 1／50000        | 枚              | 348      | 348      | 348      |  |  |  | 080               |
|       |                 |                |                |          |          |          |  |  |  |                   |
| TB051 | テープシラー          | 20mm× 6m×3mm   | 巻              | 1700     | 1700     | 1700     |  |  |  | 082               |
| TB052 | 防食テープ           | 50mm×10m×0.4mm | 巻              | 650      | 650      | 650      |  |  |  | 082               |
| TB053 | 自己融着テープ         | 50mm×10m×0.5mm | 巻              | 1270     | 1270     | 1270     |  |  |  | 082               |
| TB072 | ビニールテープ         | 0.2mm×19mm×10m | 個              | *非開示*    | *非開示*    | *非開示*    |  |  |  | 082               |
|       |                 |                |                |          |          |          |  |  |  |                   |
| TA197 | 黒板              | 60×45cm無地      | 枚              | 2200     | 2200     | 2200     |  |  |  | 082               |
| TB073 | ガラス板            | フロート 5mm       | m <sup>2</sup> | *非開示*    | *非開示*    | *非開示*    |  |  |  | 082               |
| TB074 | 錠前              | 南京錠 巾35mm      | 個              | *非開示*    | *非開示*    | *非開示*    |  |  |  | 082               |
| TB075 | ちょうつがい          | ステンレス          | 個              | *非開示*    | *非開示*    | *非開示*    |  |  |  | 082               |
|       |                 |                |                |          |          |          |  |  |  |                   |
| TB042 | 孔内傾斜計用ケーシング     | アルミ製 無孔 L=3m   | 本              | 9600     | 9600     | 9600     |  |  |  | 082               |
| TB044 | 孔内傾斜計用ケーシング     | ステンレス製 無孔 L=3m | 本              | 21200    | 21200    | 21200    |  |  |  | 082               |
| TB046 | 孔内傾斜計ケーシング用ソケット | アルミ製           | 個              | 2400     | 2400     | 2400     |  |  |  | 082               |
| TB047 | 孔内傾斜計ケーシング用ソケット | ステンレス製         | 個              | 3120     | 3120     | 3120     |  |  |  | 082               |
| TB048 | 孔内傾斜計ケーシング用キャップ |                | 個              | 1700     | 1700     | 1700     |  |  |  | 082               |
| TB049 | 孔内傾斜計ケーシング用ボトム  |                | 個              | 1700     | 1700     | 1700     |  |  |  | 082               |
| TB050 | 孔内傾斜計ケーシング用リベット |                | 個              | 8        | 8        | 8        |  |  |  | 082               |
|       |                 |                |                |          |          |          |  |  |  |                   |
| TB259 | パイプ歪計           | 2ゲージ 1方向       | 本              | 4720     | 4720     | 4720     |  |  |  | 082               |
| TB056 | パイプ歪計用コード       | 3心 φ3.8        | m              | 126      | 126      | 126      |  |  |  | 082               |
| TB057 | パイプ歪計用中間パイプ     | φ40mm L=1.0m   | m              | 1030     | 1030     | 1030     |  |  |  | 082               |
|       |                 |                |                |          |          |          |  |  |  |                   |
| TB059 | インバー線           | 30m巻           | 巻              | 5400     | 5400     | 5400     |  |  |  | 082               |
|       |                 |                |                |          |          |          |  |  |  |                   |
| TA428 | シュー             | 標準貫入試験用        | 個              | 4760     | 4760     | 4760     |  |  |  | 082               |
| TA429 | サンプラー           | 標準貫入試験用        | 個              | 45600    | 45600    | 45600    |  |  |  | 082               |

(1)調査資材類

一 般 単 価 一 覧 表

全地区単価

引き渡し場所

| 単価コード | 名 称               | 規 格                | 単 位 | 単 価      |          |          |  |  |  | 機労材<br>集 計<br>コード |
|-------|-------------------|--------------------|-----|----------|----------|----------|--|--|--|-------------------|
|       |                   |                    |     | 07 10 15 | 07 11 15 | 07 12 15 |  |  |  |                   |
| TA430 | サンプラー             | φ 75mm (シンウオール)    | 式   | 178000   | 178000   | 178000   |  |  |  | 082               |
| TA431 | サンプラー             | φ 75mm シンウオールライナのみ | 本   | 7900     | 7900     | 7900     |  |  |  | 082               |
|       |                   |                    |     |          |          |          |  |  |  |                   |
| TA268 | 内圧ゴム              | 孔内水平載荷試験           | 組   | 15000    | 15000    | 15000    |  |  |  | 082               |
| TA267 | 高圧パッカー            | 孔内水平載荷試験           | 組   | 34700    | 34700    | 34700    |  |  |  | 082               |
|       |                   |                    |     |          |          |          |  |  |  |                   |
| TA554 | ロッド (スウェーデン式)     | 19mm専用ロッド          | 本   | 7050     | 7050     | 7050     |  |  |  | 082               |
| TA561 | コーン (オランダ式二重管用)   | マントルコーン            | 個   | 88000    | 88000    | 88000    |  |  |  | 082               |
| TA562 | コーン (ポータブル式用)     | 単管式                | 個   | 5470     | 5470     | 5470     |  |  |  | 082               |
|       |                   |                    |     |          |          |          |  |  |  |                   |
| TB950 | 地下水位自動観測装置        | (水圧センサー、SDカード等含む)  | 式   | 260000   | 260000   | 260000   |  |  |  | 082               |
| TB951 | 地下水位 水位・歪計 自動観測装置 | (水圧センサー、SDカード等含む)  | 式   | 426000   | 426000   | 426000   |  |  |  | 082               |
|       |                   |                    |     |          |          |          |  |  |  |                   |
| TB058 | 自記水位計測定箱          |                    | 式   | 21600    | 21600    | 21600    |  |  |  | 082               |
| TB060 | 土質標本箱             | (10本入り)            | 箱   | 1850     | 1850     | 1850     |  |  |  | 082               |
| TA375 | 資料 (コア) 箱         | φ 46～ 66mm         | 箱   | 4230     | 4230     | 4230     |  |  |  | 082               |
| TA376 | 資料 (コア) 箱         | φ 76～101mm         | 箱   | 4590     | 4590     | 4590     |  |  |  | 082               |
|       |                   |                    |     |          |          |          |  |  |  |                   |
| TB038 | 採水ビン              | 1L着色               | 個   | 190      | 190      | 190      |  |  |  | 082               |
|       |                   |                    |     |          |          |          |  |  |  |                   |
| TB030 | 消石灰               | 20kg 袋入            | 袋   | 720      | 720      | 720      |  |  |  | 082               |
| TB031 | 珪酸ソーダ             | 18L入               | 缶   | 2520     | 2520     | 2520     |  |  |  | 082               |
|       |                   |                    |     |          |          |          |  |  |  |                   |
| TA186 | 乾電池               | 単1 1.5V            | 個   | * 非開示 *  | * 非開示 *  | * 非開示 *  |  |  |  | 061               |
| TA187 | 乾電池               | 単2 1.5V            | 個   | * 非開示 *  | * 非開示 *  | * 非開示 *  |  |  |  | 061               |
| TA188 | 乾電池               | 単3 1.5V            | 個   | * 非開示 *  | * 非開示 *  | * 非開示 *  |  |  |  | 061               |
| TB039 | 乾電池               | 平角5号 3V            | 個   | 1300     | 1300     | 1300     |  |  |  | 061               |
|       |                   |                    |     |          |          |          |  |  |  |                   |
|       |                   |                    |     |          |          |          |  |  |  |                   |
|       |                   |                    |     |          |          |          |  |  |  |                   |

(2) 土質試験類

一 般 単 価 一 覧 表

全地区単価

| 引き渡し場所 |
|--------|
|--------|

| 単価コード | 名 称            | 規 格                    | 単 位 | 単 価      |          |          |  |  |  | 機労材<br>集 計<br>コード |
|-------|----------------|------------------------|-----|----------|----------|----------|--|--|--|-------------------|
|       |                |                        |     | 07 10 15 | 07 11 15 | 07 12 15 |  |  |  |                   |
| TB949 | 現場C B R 試験     |                        | 箇所  | *非開示*    | *非開示*    | *非開示*    |  |  |  | 191               |
| TB953 | 室内(配合)C B R 試験 | 3添加材 2モルﾄゝ／1添加材 試料採取除く | 試料  | 178000   | 178000   | 178000   |  |  |  | 191               |
| TB944 | 室内C B R 用試料採取  | 現状土 1箇所モルﾄゝ数 4個        | 箇所  | *非開示*    | *非開示*    | *非開示*    |  |  |  | 191               |
| TB945 | 室内C B R 用試料採取  | 変状土 1試料70kg            | 箇所  | *非開示*    | *非開示*    | *非開示*    |  |  |  | 191               |
| TB946 | 室内(修正)C B R 試験 | 変状土 1試料モルﾄゝ数 9個 試料採取除く | 試料  | *非開示*    | *非開示*    | *非開示*    |  |  |  | 191               |
| TB947 | 室内(設計)C B R 試験 | 変状土 1試料モルﾄゝ数 2個 試料採取除く | 試料  | *非開示*    | *非開示*    | *非開示*    |  |  |  | 191               |
| TB948 | 室内C B R 試験     | 現状土 試料採取除く             | 供試体 | *非開示*    | *非開示*    | *非開示*    |  |  |  | 191               |
| TB901 | 土の含水量試験        |                        | 試料  | *非開示*    | *非開示*    | *非開示*    |  |  |  | 191               |
| TB902 | 土の粒度試験 ( 1 )   | ; ふるい分け＋沈降分析試験         | 試料  | *非開示*    | *非開示*    | *非開示*    |  |  |  | 191               |
| TB903 | 土の粒度試験 ( 2 )   | ; 試料0.5kg未満            | 試料  | *非開示*    | *非開示*    | *非開示*    |  |  |  | 191               |
| TB904 | 土の粒度試験 ( 2 )   | ; 試料0.5～2kg未満          | 試料  | *非開示*    | *非開示*    | *非開示*    |  |  |  | 191               |
| TB905 | 土の粒度試験 ( 2 )   | ; 試料2 ～4kg未満           | 試料  | *非開示*    | *非開示*    | *非開示*    |  |  |  | 191               |
| TB906 | 土の粒度試験 ( 2 )   | ; 試料4kg以上              | 試料  | *非開示*    | *非開示*    | *非開示*    |  |  |  | 191               |
| TB907 | 土の液性限界試験       |                        | 試料  | *非開示*    | *非開示*    | *非開示*    |  |  |  | 191               |
| TB908 | 土の塑性限界試験       |                        | 試料  | *非開示*    | *非開示*    | *非開示*    |  |  |  | 191               |
| TB909 | 土の遠心含水当量試験     |                        | 試料  | *非開示*    | *非開示*    | *非開示*    |  |  |  | 191               |
| TB910 | 土の収縮定数試験       |                        | 試料  | *非開示*    | *非開示*    | *非開示*    |  |  |  | 191               |
| TB911 | 土の強熱減量試験       |                        | 試料  | *非開示*    | *非開示*    | *非開示*    |  |  |  | 191               |
| TB912 | 土のp H試験        |                        | 試料  | *非開示*    | *非開示*    | *非開示*    |  |  |  | 191               |
| TB913 | 土の塩化物含有量試験     |                        | 試料  | *非開示*    | *非開示*    | *非開示*    |  |  |  | 191               |
| TB914 | 土の湿潤密度試験       | ; ノギス法                 | 試料  | *非開示*    | *非開示*    | *非開示*    |  |  |  | 191               |
| TB915 | 土の透水試験         | ; 定水位透水試験              | 試料  | *非開示*    | *非開示*    | *非開示*    |  |  |  | 191               |
| TB916 | 土の透水試験         | ; 変水位透水試験              | 試料  | *非開示*    | *非開示*    | *非開示*    |  |  |  | 191               |
| TB917 | 土の突固めによる締固め試験  | ; 乾燥法 ( A法)            | 試料  | *非開示*    | *非開示*    | *非開示*    |  |  |  | 191               |
| TB918 | 土の突固めによる締固め試験  | ; 乾燥法 ( C法)            | 試料  | *非開示*    | *非開示*    | *非開示*    |  |  |  | 191               |
| TB919 | 土の突固めによる締固め試験  | ; 乾燥法 ( B法)            | 試料  | *非開示*    | *非開示*    | *非開示*    |  |  |  | 191               |
| TB920 | 土の突固めによる締固め試験  | ; 乾燥法 ( E法)            | 試料  | *非開示*    | *非開示*    | *非開示*    |  |  |  | 191               |
| TB921 | 土の突固めによる締固め試験  | ; 非乾燥法 ( A法)           | 試料  | *非開示*    | *非開示*    | *非開示*    |  |  |  | 191               |
| TB922 | 土の突固めによる締固め試験  | ; 非乾燥法 ( C法)           | 試料  | *非開示*    | *非開示*    | *非開示*    |  |  |  | 191               |
| TB923 | 土の突固めによる締固め試験  | ; 非乾燥法 ( B法)           | 試料  | *非開示*    | *非開示*    | *非開示*    |  |  |  | 191               |

(2) 土質試験類

一般単価一覧表

全地区単価

| 引き渡し場所 |
|--------|
|--------|

| 単価コード | 名 称           | 規 格                             | 単 位 | 単 価      |          |          |  |  |  | 機労材<br>集 計<br>コード |
|-------|---------------|---------------------------------|-----|----------|----------|----------|--|--|--|-------------------|
|       |               |                                 |     | 07 10 15 | 07 11 15 | 07 12 15 |  |  |  |                   |
| TB924 | 土の突固めによる締固め試験 | ；非乾燥法（E法）                       | 試料  | *非開示*    | *非開示*    | *非開示*    |  |  |  | 191               |
| TB925 | 土の一軸圧縮試験      | ；2供試体／試料                        | 試料  | *非開示*    | *非開示*    | *非開示*    |  |  |  | 191               |
| TB955 | 土の一軸圧縮試験      | ；3供試体／試料                        | 試料  | 17100    | 17100    | 17100    |  |  |  | 191               |
| TB926 | 土の圧密試験        |                                 | 試料  | *非開示*    | *非開示*    | *非開示*    |  |  |  | 191               |
| TB954 | 配合一軸圧縮試験      | 3添加材 2モルトル／1添加材 試料採取除く          | 試料  | 132000   | 132000   | 132000   |  |  |  | 191               |
| TB956 | 配合一軸圧縮試験      | 3添加材 3モルトル／1添加材 試料採取除く          | 試料  | 145000   | 145000   | 145000   |  |  |  | 191               |
| TB927 | 一面セン断試験（1）    | ；非圧密非排水（UU）試験                   | 試料  | *非開示*    | *非開示*    | *非開示*    |  |  |  | 191               |
| TB928 | 一面セン断試験（2）    | ；圧密非排水（CU）試験                    | 試料  | *非開示*    | *非開示*    | *非開示*    |  |  |  | 191               |
| TB929 | 一面セン断試験（3）    | ；圧密排水（CD）試験                     | 試料  | *非開示*    | *非開示*    | *非開示*    |  |  |  | 191               |
| TB933 | 三軸圧縮試験（1）     | ；非圧密非排水（UU）試験                   | 試料  | *非開示*    | *非開示*    | *非開示*    |  |  |  | 191               |
| TB934 | 三軸圧縮試験（2）     | ；圧密排水（CD）試験                     | 試料  | *非開示*    | *非開示*    | *非開示*    |  |  |  | 191               |
| TB935 | 三軸圧縮試験（3）     | ；圧密非排水（CU）試験 35mm               | 試料  | *非開示*    | *非開示*    | *非開示*    |  |  |  | 191               |
| TB936 | 三軸圧縮試験（3）     | ；圧密非排水（CU）試験 50mm               | 試料  | *非開示*    | *非開示*    | *非開示*    |  |  |  | 191               |
| TB937 | 三軸圧縮試験（4）     | ；圧密非排水（CU <sup>〓</sup> ）試験 35mm | 試料  | *非開示*    | *非開示*    | *非開示*    |  |  |  | 191               |
| TB938 | 三軸圧縮試験（4）     | ；圧密非排水（CU <sup>〓</sup> ）試験 50mm | 試料  | *非開示*    | *非開示*    | *非開示*    |  |  |  | 191               |
| TB930 | 改良型一面セン断試験（1） | ；非圧密非排水（UU）試験                   | 試料  | *非開示*    | *非開示*    | *非開示*    |  |  |  | 191               |
| TB931 | 改良型一面セン断試験（2） | ；圧密非排水（CU）試験                    | 試料  | *非開示*    | *非開示*    | *非開示*    |  |  |  | 191               |
| TB932 | 改良型一面セン断試験（3） | ；圧密排水（CD）試験                     | 試料  | *非開示*    | *非開示*    | *非開示*    |  |  |  | 191               |
| TB900 | 土粒子の密度試験      |                                 | 試料  | *非開示*    | *非開示*    | *非開示*    |  |  |  | 191               |
| TB941 | 振動三軸圧縮試験（1）   | ；液状化特性                          | 試料  | *非開示*    | *非開示*    | *非開示*    |  |  |  | 191               |
| TB942 | 振動三軸圧縮試験（2）   | ；動的変形特性（粘質土）                    | 試料  | *非開示*    | *非開示*    | *非開示*    |  |  |  | 191               |
| TB943 | 振動三軸圧縮試験（3）   | ；動的変形特性（砂質土）                    | 試料  | *非開示*    | *非開示*    | *非開示*    |  |  |  | 191               |
| TB939 | 中圧三軸圧縮試験（1）   | ；非圧密非排水試験                       | 試料  | *非開示*    | *非開示*    | *非開示*    |  |  |  | 191               |
| TB940 | 中圧三軸圧縮試験（2）   | ；圧密非排水試験                        | 試料  | *非開示*    | *非開示*    | *非開示*    |  |  |  | 191               |
| TB952 | 六価クロム溶出試験費    | 環境庁告示46号溶出試験                    | 試料  | *非開示*    | *非開示*    | *非開示*    |  |  |  | 191               |
| TW086 | 簡易支持力試験       | 1箇所5回計測；キャスポル                   | 箇所  | 4020     | 4020     | 4020     |  |  |  | 200               |
|       |               |                                 |     |          |          |          |  |  |  |                   |
|       |               |                                 |     |          |          |          |  |  |  |                   |
|       |               |                                 |     |          |          |          |  |  |  |                   |
|       |               |                                 |     |          |          |          |  |  |  |                   |

# 一般単価一覧表

引き渡し場所

富山県

引き渡し場所

富 山 県

# 一般単価一覧表

引き渡し場所  
損料・損耗

[illegible]

(1) 賃料（鋼材・木製工事看板）

一 般 単 価 一 覧 表

全地区単価

| 全地区単価 |                      |                    |     |          |          |          |  |  |  | 引き渡し場所            |
|-------|----------------------|--------------------|-----|----------|----------|----------|--|--|--|-------------------|
|       |                      |                    |     |          |          |          |  |  |  | 賃料                |
| 単価コード | 名 称                  | 規 格                | 単 位 | 単 価      |          |          |  |  |  | 機労材<br>集 計<br>コード |
|       |                      |                    |     | 07 10 15 | 07 11 15 | 07 12 15 |  |  |  |                   |
| R8201 | 覆工板（鋼製）補強型           | 1～ 90日             | ㎡供月 | * 非開示 *  | * 非開示 *  | * 非開示 *  |  |  |  | 199               |
| R8202 | 覆工板（鋼製）補強型           | 91～180日            | ㎡供月 | * 非開示 *  | * 非開示 *  | * 非開示 *  |  |  |  | 199               |
| R8203 | 覆工板（鋼製）補強型           | 181～360日           | ㎡供月 | * 非開示 *  | * 非開示 *  | * 非開示 *  |  |  |  | 199               |
| R8204 | 覆工板（鋼製）補強型           | 361～720日           | ㎡供月 | * 非開示 *  | * 非開示 *  | * 非開示 *  |  |  |  | 199               |
| R8205 | 覆工板（鋼製）補強型           | 721～1080日          | ㎡供月 | * 非開示 *  | * 非開示 *  | * 非開示 *  |  |  |  | 199               |
| R8006 | 覆工板（鋼製）              | 修理費及び損耗費           | ㎡回  | 1350     | 1350     | 1350     |  |  |  | 199               |
| R8207 | 覆工板賃料（鋼製）補強型         | 整備費                | ㎡   | * 非開示 *  | * 非開示 *  | * 非開示 *  |  |  |  | 199               |
| R8211 | 覆工板（鋼製・滑り止め加工付）補強型   | 1～ 90日             | ㎡供月 | * 非開示 *  | * 非開示 *  | * 非開示 *  |  |  |  | 199               |
| R8212 | 覆工板（鋼製・滑り止め加工付）補強型   | 91～180日            | ㎡供月 | * 非開示 *  | * 非開示 *  | * 非開示 *  |  |  |  | 199               |
| R8213 | 覆工板（鋼製・滑り止め加工付）補強型   | 181～360日           | ㎡供月 | * 非開示 *  | * 非開示 *  | * 非開示 *  |  |  |  | 199               |
| R8214 | 覆工板（鋼製・滑り止め加工付）補強型   | 361～720日           | ㎡供月 | * 非開示 *  | * 非開示 *  | * 非開示 *  |  |  |  | 199               |
| R8215 | 覆工板（鋼製・滑り止め加工付）補強型   | 721～1080日          | ㎡供月 | * 非開示 *  | * 非開示 *  | * 非開示 *  |  |  |  | 199               |
| R8016 | 覆工板（鋼製・滑り止め加工付）      | 修理費及び損耗費           | ㎡回  | 1350     | 1350     | 1350     |  |  |  | 199               |
| R8217 | 覆工板賃料（鋼製・滑り止め加工付）補強型 | 整備費                | ㎡   | * 非開示 *  | * 非開示 *  | * 非開示 *  |  |  |  | 199               |
| R8031 | 鋼製マット（厚 50mm）        | 賃料 3ヶ月以下； 81kg/㎡   | ㎡供日 | * 非開示 *  | * 非開示 *  | * 非開示 *  |  |  |  | 199               |
| R8032 | 鋼製マット（厚 50mm）        | 賃料 6ヶ月以下； 81kg/㎡   | ㎡供日 | * 非開示 *  | * 非開示 *  | * 非開示 *  |  |  |  | 199               |
| R8033 | 鋼製マット（厚 50mm）        | 賃料 12ヶ月以下； 81kg/㎡  | ㎡供日 | * 非開示 *  | * 非開示 *  | * 非開示 *  |  |  |  | 199               |
| R8034 | 鋼製マット（厚 50mm）        | 賃料 24ヶ月以下； 81kg/㎡  | ㎡供日 | * 非開示 *  | * 非開示 *  | * 非開示 *  |  |  |  | 199               |
| R8035 | 鋼製マット（厚 50mm）        | 賃料 24ヶ月超           | ㎡供日 | * 非開示 *  | * 非開示 *  | * 非開示 *  |  |  |  | 199               |
| R8036 | 鋼製マット（厚 50mm）        | 修理費及び損耗費           | ㎡回  | 600      | 600      | 600      |  |  |  | 199               |
| R8037 | 鋼製マット賃料（厚 50mm）      | 整備費                | ㎡   | * 非開示 *  | * 非開示 *  | * 非開示 *  |  |  |  | 199               |
| R8041 | 鋼製マット（厚100mm）        | 賃料 3ヶ月以下； 104kg/㎡  | ㎡供日 | * 非開示 *  | * 非開示 *  | * 非開示 *  |  |  |  | 199               |
| R8042 | 鋼製マット（厚100mm）        | 賃料 6ヶ月以下； 104kg/㎡  | ㎡供日 | * 非開示 *  | * 非開示 *  | * 非開示 *  |  |  |  | 199               |
| R8043 | 鋼製マット（厚100mm）        | 賃料 12ヶ月以下； 104kg/㎡ | ㎡供日 | * 非開示 *  | * 非開示 *  | * 非開示 *  |  |  |  | 199               |
| R8044 | 鋼製マット（厚100mm）        | 賃料 24ヶ月以下； 104kg/㎡ | ㎡供日 | * 非開示 *  | * 非開示 *  | * 非開示 *  |  |  |  | 199               |
| R8045 | 鋼製マット（厚100mm）        | 賃料 24ヶ月超           | ㎡供日 | * 非開示 *  | * 非開示 *  | * 非開示 *  |  |  |  | 199               |
| R8046 | 鋼製マット（厚100mm）        | 修理費及び損耗費           | ㎡回  | 600      | 600      | 600      |  |  |  | 199               |
| R8047 | 鋼製マット賃料（厚 100mm）     | 整備費                | ㎡   | * 非開示 *  | * 非開示 *  | * 非開示 *  |  |  |  | 199               |
| R8066 | 鋼矢板賃料（2型）            | 修理費及び損耗費 軽作業       | t 回 | 5100     | 5100     | 5100     |  |  |  | 199               |
| R8067 | 鋼矢板賃料（2型）            | 修理費及び損耗費 標準作業      | t 回 | 8300     | 8300     | 8300     |  |  |  | 199               |



(1) 賃料（鋼材・木製工事看板）

一 般 単 価 一 覧 表

全地区単価

| 全地区単価 |            |   |          |       |   |    |          |          | 引き渡し場所   |  |                   |     |
|-------|------------|---|----------|-------|---|----|----------|----------|----------|--|-------------------|-----|
|       |            |   |          |       |   |    |          |          | 賃料       |  |                   |     |
| 単価コード | 名          | 称 | 規        | 格     | 単 | 位  | 単        |          |          |  | 機労材<br>集 計<br>コード |     |
|       |            |   |          |       |   |    | 価        |          |          |  |                   |     |
|       |            |   |          |       |   |    | 07 10 15 | 07 11 15 | 07 12 15 |  |                   |     |
| R8068 | 鋼矢板賃料（2型）  |   | 修理費及び損耗費 | 重作業   | t | 回  | 11300    | 11300    | 11300    |  |                   | 199 |
| R8071 | 鋼矢板賃料（3型）  |   | 1～       | 90日   | t | 供日 | *非開示*    | *非開示*    | *非開示*    |  |                   | 199 |
| R8072 | 鋼矢板賃料（3型）  |   | 91～      | 180日  | t | 供日 | *非開示*    | *非開示*    | *非開示*    |  |                   | 199 |
| R8073 | 鋼矢板賃料（3型）  |   | 181～     | 360日  | t | 供日 | *非開示*    | *非開示*    | *非開示*    |  |                   | 199 |
| R8074 | 鋼矢板賃料（3型）  |   | 361～     | 720日  | t | 供日 | *非開示*    | *非開示*    | *非開示*    |  |                   | 199 |
| R8075 | 鋼矢板賃料（3型）  |   | 721～     | 1080日 | t | 供日 | *非開示*    | *非開示*    | *非開示*    |  |                   | 199 |
| R8076 | 鋼矢板賃料（3型）  |   | 修理費及び損耗費 | 軽作業   | t | 回  | 5100     | 5100     | 5100     |  |                   | 199 |
| R8077 | 鋼矢板賃料（3型）  |   | 修理費及び損耗費 | 標準作業  | t | 回  | 8300     | 8300     | 8300     |  |                   | 199 |
| R8078 | 鋼矢板賃料（3型）  |   | 修理費及び損耗費 | 重作業   | t | 回  | 11300    | 11300    | 11300    |  |                   | 199 |
| R8079 | 鋼矢板賃料（3型）  |   | 整備費      |       | t |    | *非開示*    | *非開示*    | *非開示*    |  |                   | 199 |
| R8081 | 鋼矢板賃料（4型）  |   | 1～       | 90日   | t | 供日 | *非開示*    | *非開示*    | *非開示*    |  |                   | 199 |
| R8082 | 鋼矢板賃料（4型）  |   | 91～      | 180日  | t | 供日 | *非開示*    | *非開示*    | *非開示*    |  |                   | 199 |
| R8083 | 鋼矢板賃料（4型）  |   | 181～     | 360日  | t | 供日 | *非開示*    | *非開示*    | *非開示*    |  |                   | 199 |
| R8084 | 鋼矢板賃料（4型）  |   | 361～     | 720日  | t | 供日 | *非開示*    | *非開示*    | *非開示*    |  |                   | 199 |
| R8085 | 鋼矢板賃料（4型）  |   | 721～     | 1080日 | t | 供日 | *非開示*    | *非開示*    | *非開示*    |  |                   | 199 |
| R8086 | 鋼矢板賃料（4型）  |   | 修理費及び損耗費 | 軽作業   | t | 回  | 5100     | 5100     | 5100     |  |                   | 199 |
| R8087 | 鋼矢板賃料（4型）  |   | 修理費及び損耗費 | 標準作業  | t | 回  | 8300     | 8300     | 8300     |  |                   | 199 |
| R8088 | 鋼矢板賃料（4型）  |   | 修理費及び損耗費 | 重作業   | t | 回  | 11300    | 11300    | 11300    |  |                   | 199 |
| R8089 | 鋼矢板賃料（4型）  |   | 整備費      |       | t |    | *非開示*    | *非開示*    | *非開示*    |  |                   | 199 |
| R8091 | 鋼矢板賃料（5L型） |   | 1～       | 90日   | t | 供日 | *非開示*    | *非開示*    | *非開示*    |  |                   | 199 |
| R8092 | 鋼矢板賃料（5L型） |   | 91～      | 180日  | t | 供日 | *非開示*    | *非開示*    | *非開示*    |  |                   | 199 |
| R8093 | 鋼矢板賃料（5L型） |   | 181～     | 360日  | t | 供日 | *非開示*    | *非開示*    | *非開示*    |  |                   | 199 |
| R8094 | 鋼矢板賃料（5L型） |   | 361～     | 720日  | t | 供日 | *非開示*    | *非開示*    | *非開示*    |  |                   | 199 |
| R8095 | 鋼矢板賃料（5L型） |   | 721～     | 1080日 | t | 供日 | *非開示*    | *非開示*    | *非開示*    |  |                   | 199 |
| R8096 | 鋼矢板賃料（5L型） |   | 修理費及び損耗費 | 軽作業   | t | 回  | 5100     | 5100     | 5100     |  |                   | 199 |
| R8097 | 鋼矢板賃料（5L型） |   | 修理費及び損耗費 | 標準作業  | t | 回  | 8300     | 8300     | 8300     |  |                   | 199 |
| R8098 | 鋼矢板賃料（5L型） |   | 修理費及び損耗費 | 重作業   | t | 回  | 11300    | 11300    | 11300    |  |                   | 199 |
| R8101 | 鋼矢板賃料（軽量型） |   | 1～       | 90日   | t | 供日 | *非開示*    | *非開示*    | *非開示*    |  |                   | 199 |
| R8102 | 鋼矢板賃料（軽量型） |   | 91～      | 180日  | t | 供日 | *非開示*    | *非開示*    | *非開示*    |  |                   | 199 |
| R8103 | 鋼矢板賃料（軽量型） |   | 181～     | 360日  | t | 供日 | *非開示*    | *非開示*    | *非開示*    |  |                   | 199 |

(1) 賃料（鋼材・木製工事看板）

一 般 単 価 一 覧 表

全地区単価

| 全地区単価 |                |               |      |          |          |          |  |  |  | 引き渡し場所            |
|-------|----------------|---------------|------|----------|----------|----------|--|--|--|-------------------|
|       |                |               |      |          |          |          |  |  |  | 賃料                |
| 単価コード | 名 称            | 規 格           | 単 位  | 単 価      |          |          |  |  |  | 機 材<br>集 計<br>コード |
|       |                |               |      | 07 10 15 | 07 11 15 | 07 12 15 |  |  |  |                   |
| R8104 | 鋼矢板賃料（軽量型）     | 361～ 720日     | t 供日 | * 非開示 *  | * 非開示 *  | * 非開示 *  |  |  |  | 199               |
| R8105 | 鋼矢板賃料（軽量型）     | 721～1080日     | t 供日 | * 非開示 *  | * 非開示 *  | * 非開示 *  |  |  |  | 199               |
| R8106 | 鋼矢板賃料（軽量型）     | 修理費及び損耗費 軽作業  | t 回  | 6000     | 6000     | 6000     |  |  |  | 199               |
| R8107 | 鋼矢板賃料（軽量型）     | 修理費及び損耗費 標準作業 | t 回  | 9900     | 9900     | 9900     |  |  |  | 199               |
| R8108 | 鋼矢板賃料（軽量型）     | 整備費           | t    | * 非開示 *  | * 非開示 *  | * 非開示 *  |  |  |  | 199               |
| R8111 | H型鋼（杭用）賃料 200型 | 1～ 90日        | t 供日 | * 非開示 *  | * 非開示 *  | * 非開示 *  |  |  |  | 199               |
| R8112 | H型鋼（杭用）賃料 200型 | 91～ 180日      | t 供日 | * 非開示 *  | * 非開示 *  | * 非開示 *  |  |  |  | 199               |
| R8113 | H型鋼（杭用）賃料 200型 | 181～ 360日     | t 供日 | * 非開示 *  | * 非開示 *  | * 非開示 *  |  |  |  | 199               |
| R8114 | H型鋼（杭用）賃料 200型 | 361～ 720日     | t 供日 | * 非開示 *  | * 非開示 *  | * 非開示 *  |  |  |  | 199               |
| R8116 | H型鋼（杭用）賃料 200型 | 修理費及び損耗費 軽作業  | t 回  | 4800     | 4800     | 4800     |  |  |  | 199               |
| R8117 | H型鋼（杭用）賃料 200型 | 修理費及び損耗費 標準作業 | t 回  | 7800     | 7800     | 7800     |  |  |  | 199               |
| R8118 | H型鋼（杭用）賃料 200型 | 修理費及び損耗費 重作業  | t 回  | 10700    | 10700    | 10700    |  |  |  | 199               |
| R8119 | H形鋼賃料 H-200    | 整備費           | t    | * 非開示 *  | * 非開示 *  | * 非開示 *  |  |  |  | 199               |
| R8121 | H型鋼（杭用）賃料 250型 | 1～ 90日        | t 供日 | * 非開示 *  | * 非開示 *  | * 非開示 *  |  |  |  | 199               |
| R8122 | H型鋼（杭用）賃料 250型 | 91～ 180日      | t 供日 | * 非開示 *  | * 非開示 *  | * 非開示 *  |  |  |  | 199               |
| R8123 | H型鋼（杭用）賃料 250型 | 181～ 360日     | t 供日 | * 非開示 *  | * 非開示 *  | * 非開示 *  |  |  |  | 199               |
| R8124 | H型鋼（杭用）賃料 250型 | 361～ 720日     | t 供日 | * 非開示 *  | * 非開示 *  | * 非開示 *  |  |  |  | 199               |
| R8126 | H型鋼（杭用）賃料 250型 | 修理費及び損耗費 軽作業  | t 回  | 4800     | 4800     | 4800     |  |  |  | 199               |
| R8127 | H型鋼（杭用）賃料 250型 | 修理費及び損耗費 標準作業 | t 回  | 7800     | 7800     | 7800     |  |  |  | 199               |
| R8128 | H型鋼（杭用）賃料 250型 | 修理費及び損耗費 重作業  | t 回  | 10700    | 10700    | 10700    |  |  |  | 199               |
| R8129 | H形鋼賃料 H-250    | 整備費           | t    | * 非開示 *  | * 非開示 *  | * 非開示 *  |  |  |  | 199               |
| R8131 | H型鋼（杭用）賃料 300型 | 1～ 90日        | t 供日 | * 非開示 *  | * 非開示 *  | * 非開示 *  |  |  |  | 199               |
| R8132 | H型鋼（杭用）賃料 300型 | 91～ 180日      | t 供日 | * 非開示 *  | * 非開示 *  | * 非開示 *  |  |  |  | 199               |
| R8133 | H型鋼（杭用）賃料 300型 | 181～ 360日     | t 供日 | * 非開示 *  | * 非開示 *  | * 非開示 *  |  |  |  | 199               |
| R8134 | H型鋼（杭用）賃料 300型 | 361～ 720日     | t 供日 | * 非開示 *  | * 非開示 *  | * 非開示 *  |  |  |  | 199               |
| R8136 | H型鋼（杭用）賃料 300型 | 修理費及び損耗費 軽作業  | t 回  | 4800     | 4800     | 4800     |  |  |  | 199               |
| R8137 | H型鋼（杭用）賃料 300型 | 修理費及び損耗費 標準作業 | t 回  | 7800     | 7800     | 7800     |  |  |  | 199               |
| R8138 | H型鋼（杭用）賃料 300型 | 修理費及び損耗費 重作業  | t 回  | 10700    | 10700    | 10700    |  |  |  | 199               |
| R8139 | H形鋼賃料 H-300    | 整備費           | t    | * 非開示 *  | * 非開示 *  | * 非開示 *  |  |  |  | 199               |
| R8141 | H型鋼（杭用）賃料 350型 | 1～ 90日        | t 供日 | * 非開示 *  | * 非開示 *  | * 非開示 *  |  |  |  | 199               |

(1) 賃料（鋼材・木製工事看板）

一 般 単 価 一 覧 表

全地区単価

| 全地区単価 |                        |             |          |              |                |    |          |          |          | 引き渡し場所 |  |  |                                 |
|-------|------------------------|-------------|----------|--------------|----------------|----|----------|----------|----------|--------|--|--|---------------------------------|
|       |                        |             |          |              |                |    |          |          |          | 賃料     |  |  |                                 |
| 単価コード | 名                      | 称           | 規        | 格            | 単              | 位  | 単 価      |          |          |        |  |  | 機<br>材<br>集<br>計<br>コ<br>ー<br>ド |
|       |                        |             |          |              |                |    | 07 10 15 | 07 11 15 | 07 12 15 |        |  |  |                                 |
| R8142 | H型鋼（杭用）賃料              | 350型        | 91～      | 180日         | t              | 供日 | * 非開示 *  | * 非開示 *  | * 非開示 *  |        |  |  | 199                             |
| R8143 | H型鋼（杭用）賃料              | 350型        | 181～     | 360日         | t              | 供日 | * 非開示 *  | * 非開示 *  | * 非開示 *  |        |  |  | 199                             |
| R8144 | H型鋼（杭用）賃料              | 350型        | 361～     | 720日         | t              | 供日 | * 非開示 *  | * 非開示 *  | * 非開示 *  |        |  |  | 199                             |
| R8146 | H型鋼（杭用）賃料              | 350型        | 修理費及び損耗費 | 軽作業          | t              | 回  | 4800     | 4800     | 4800     |        |  |  | 199                             |
| R8147 | H型鋼（杭用）賃料              | 350型        | 修理費及び損耗費 | 標準作業         | t              | 回  | 7800     | 7800     | 7800     |        |  |  | 199                             |
| R8148 | H型鋼（杭用）賃料              | 350型        | 修理費及び損耗費 | 重作業          | t              | 回  | 10700    | 10700    | 10700    |        |  |  | 199                             |
| R8149 | H形鋼賃料                  | H-350       | 整備費      |              | t              |    | * 非開示 *  | * 非開示 *  | * 非開示 *  |        |  |  | 199                             |
| R8151 | H型鋼（杭用）賃料              | 400型        | 1～       | 90日          | t              | 供日 | * 非開示 *  | * 非開示 *  | * 非開示 *  |        |  |  | 199                             |
| R8152 | H型鋼（杭用）賃料              | 400型        | 91～      | 180日         | t              | 供日 | * 非開示 *  | * 非開示 *  | * 非開示 *  |        |  |  | 199                             |
| R8153 | H型鋼（杭用）賃料              | 400型        | 181～     | 360日         | t              | 供日 | * 非開示 *  | * 非開示 *  | * 非開示 *  |        |  |  | 199                             |
| R8154 | H型鋼（杭用）賃料              | 400型        | 361～     | 720日         | t              | 供日 | * 非開示 *  | * 非開示 *  | * 非開示 *  |        |  |  | 199                             |
| R8156 | H型鋼（杭用）賃料              | 400型        | 修理費及び損耗費 | 軽作業          | t              | 回  | 4800     | 4800     | 4800     |        |  |  | 199                             |
| R8157 | H型鋼（杭用）賃料              | 400型        | 修理費及び損耗費 | 標準作業         | t              | 回  | 7800     | 7800     | 7800     |        |  |  | 199                             |
| R8158 | H型鋼（杭用）賃料              | 400型        | 修理費及び損耗費 | 重作業          | t              | 回  | 10700    | 10700    | 10700    |        |  |  | 199                             |
| R8159 | H形鋼賃料                  | H-400       | 整備費      |              | t              |    | * 非開示 *  | * 非開示 *  | * 非開示 *  |        |  |  | 199                             |
| R8161 | 鋼製山留材賃料                | H-250～H-400 | 1～       | 90日          | t              | 供日 | * 非開示 *  | * 非開示 *  | * 非開示 *  |        |  |  | 199                             |
| R8162 | 鋼製山留材賃料                | H-250～H-400 | 91～      | 180日         | t              | 供日 | * 非開示 *  | * 非開示 *  | * 非開示 *  |        |  |  | 199                             |
| R8163 | 鋼製山留材賃料                | H-250～H-400 | 181～     | 360日         | t              | 供日 | * 非開示 *  | * 非開示 *  | * 非開示 *  |        |  |  | 199                             |
| R8164 | 鋼製山留材賃料                | H-250～H-400 | 361～     | 720日         | t              | 供日 | * 非開示 *  | * 非開示 *  | * 非開示 *  |        |  |  | 199                             |
| R8165 | 鋼製山留材賃料                | H-250～H-400 | 721～     | 1080日        | t              | 供日 | * 非開示 *  | * 非開示 *  | * 非開示 *  |        |  |  | 199                             |
| R8167 | H型鋼（山留主部材）賃料           | 250～400     | 修理費及び損耗費 | 標準作業         | t              | 回  | 7600     | 7600     | 7600     |        |  |  | 199                             |
| R8168 | 鋼製山留材賃料                | H-250～H-400 | 整備費      |              | t              |    | * 非開示 *  | * 非開示 *  | * 非開示 *  |        |  |  | 199                             |
| R8171 | 鋼製山留材賃料                | 部品          | 1～       | 90日          | t              | 供日 | * 非開示 *  | * 非開示 *  | * 非開示 *  |        |  |  | 199                             |
| R8172 | 鋼製山留材賃料                | 部品          | 91～      | 180日         | t              | 供日 | * 非開示 *  | * 非開示 *  | * 非開示 *  |        |  |  | 199                             |
| R8173 | 鋼製山留材賃料                | 部品          | 181～     | 360日         | t              | 供日 | * 非開示 *  | * 非開示 *  | * 非開示 *  |        |  |  | 199                             |
| R8174 | 鋼製山留材賃料                | 部品          | 361～     | 720日         | t              | 供日 | * 非開示 *  | * 非開示 *  | * 非開示 *  |        |  |  | 199                             |
| R8175 | 鋼製山留材賃料                | 部品          | 721～     | 1080日        | t              | 供日 | * 非開示 *  | * 非開示 *  | * 非開示 *  |        |  |  | 199                             |
| R8177 | H型鋼（副部材A）賃料            |             | 修理費及び損耗費 | 標準作業         | t              | 回  | 8510     | 8510     | 8510     |        |  |  | 199                             |
| R8187 | H型鋼（副部材B）賃料            |             | 修理費及び損耗費 | 標準作業         | t              | 回  | 223000   | 223000   | 223000   |        |  |  | 199                             |
| R9342 | 建込み簡易土留め修理損耗費（1セット30m） |             | 掘削幅 3m未満 | 1.5m≦深さ≦3.5m | m <sup>2</sup> |    | 260      | 260      | 260      |        |  |  | 199                             |

(1) 賃料（鋼材・木製工事看板）

一 般 単 価 一 覧 表

全地区単価

| 全地区単価 |                        |                                |                   |          |          |          |  |  |  | 引き渡し場所            |  |
|-------|------------------------|--------------------------------|-------------------|----------|----------|----------|--|--|--|-------------------|--|
|       |                        |                                |                   |          |          |          |  |  |  | 賃料                |  |
| 単価コード | 名 称                    | 規 格                            | 単 位               | 単 価      |          |          |  |  |  | 機労材<br>集 計<br>コード |  |
|       |                        |                                |                   | 07 10 15 | 07 11 15 | 07 12 15 |  |  |  |                   |  |
| R9343 | 建込み簡易土留め修理損料費（1セット30m) | 掘削幅 3m未満 3. 5m<深さ≤6. 0m        | m <sup>2</sup>    | 320      | 320      | 320      |  |  |  | 199               |  |
| R9344 | 建込み簡易土留め修理損耗費（1セット30m) | 掘削幅 3m以上4. 7m未満 3. 5m<深さ≤6. 0m | m <sup>2</sup>    | 350      | 350      | 350      |  |  |  | 199               |  |
| R9345 | 建込み簡易土留め修理損耗費（1セット15m) | 掘削幅 3m未満 1. 5m≤深さ≤3. 5m        | m <sup>2</sup>    | 390      | 390      | 390      |  |  |  | 199               |  |
| R8531 | 敷鉄板賃料 22×1524×6096mm   | 1～ 90日                         | m <sup>2</sup> 供日 | * 非開示 *  | * 非開示 *  | * 非開示 *  |  |  |  | 199               |  |
| R8532 | 敷鉄板賃料 22×1524×6096mm   | 91～ 180日                       | m <sup>2</sup> 供日 | * 非開示 *  | * 非開示 *  | * 非開示 *  |  |  |  | 199               |  |
| R8533 | 敷鉄板賃料 22×1524×6096mm   | 181～ 360日                      | m <sup>2</sup> 供日 | * 非開示 *  | * 非開示 *  | * 非開示 *  |  |  |  | 199               |  |
| R8534 | 敷鉄板賃料 22×1524×6096mm   | 361～ 720日                      | m <sup>2</sup> 供日 | * 非開示 *  | * 非開示 *  | * 非開示 *  |  |  |  | 199               |  |
| R8535 | 敷鉄板賃料 22×1524×6096mm   | 721～1080日                      | m <sup>2</sup> 供日 | * 非開示 *  | * 非開示 *  | * 非開示 *  |  |  |  | 199               |  |
| R8539 | 敷鉄板賃料 22×1524×6096mm   | 整備費                            | m <sup>2</sup>    | * 非開示 *  | * 非開示 *  | * 非開示 *  |  |  |  | 199               |  |
| R8578 | 鋼製山留材質料 部品             | 整備費                            | t                 | * 非開示 *  | * 非開示 *  | * 非開示 *  |  |  |  | 199               |  |
| K8502 | 鋼製型枠（フラットフォーム）         | 100mm×1500mm                   | 10枚日              | * 非開示 *  | * 非開示 *  | * 非開示 *  |  |  |  | 199               |  |
| K8503 | 鋼製型枠（フラットフォーム）         | 150mm×1500mm                   | 10枚日              | * 非開示 *  | * 非開示 *  | * 非開示 *  |  |  |  | 199               |  |
| K8504 | 鋼製型枠（フラットフォーム）         | 200mm×1500mm                   | 10枚日              | * 非開示 *  | * 非開示 *  | * 非開示 *  |  |  |  | 199               |  |
| K8505 | 鋼製型枠（フラットフォーム）         | 300mm×1500mm                   | 10枚日              | * 非開示 *  | * 非開示 *  | * 非開示 *  |  |  |  | 199               |  |
| K8506 | 鋼製型枠（フラットフォーム）         | 300mm×1800mm                   | 10枚日              | * 非開示 *  | * 非開示 *  | * 非開示 *  |  |  |  | 199               |  |
| K8507 | 鋼製型枠（曲面フォーム）           | 100mm×1500mm                   | 10枚日              | * 非開示 *  | * 非開示 *  | * 非開示 *  |  |  |  | 199               |  |
| K8508 | 鋼製型枠（曲面フォーム）           | 150mm×1500mm                   | 10枚日              | * 非開示 *  | * 非開示 *  | * 非開示 *  |  |  |  | 199               |  |
| K8509 | 鋼製型枠（曲面フォーム）           | 200mm×1500mm                   | 10枚日              | * 非開示 *  | * 非開示 *  | * 非開示 *  |  |  |  | 199               |  |
| K8510 | 異形ブロック型枠               | 鋼製型枠 30 t 未満                   | m <sup>2</sup> 回  | 980      | 980      | 980      |  |  |  | 199               |  |
| K8511 | 異形ブロック型枠               | 鋼製型枠 30 t 以上～50 t 未満           | m <sup>2</sup> 回  | 1170     | 1170     | 1170     |  |  |  | 199               |  |
| K8512 | 異形ブロック型枠               | 鋼製型枠 50 t 以上80t未満              | m <sup>2</sup> 回  | 1340     | 1340     | 1340     |  |  |  | 199               |  |
| K8515 | 異形ブロック型枠 直積ブロック用       | 鋼製型枠 30 t 以上～50 t 未満           | m <sup>2</sup> 回  | * 非開示 *  | * 非開示 *  | * 非開示 *  |  |  |  | 199               |  |
| K8301 | 丸パイプ                   | φ 48. 6×2. 4mm×1000mm          | 10本日              | * 非開示 *  | * 非開示 *  | * 非開示 *  |  |  |  | 199               |  |
| K8302 | 丸パイプ                   | φ 48. 6×2. 4mm×2000mm          | 10本日              | * 非開示 *  | * 非開示 *  | * 非開示 *  |  |  |  | 199               |  |
| K8303 | 丸パイプ                   | φ 48. 6×2. 4mm×3000mm          | 10本日              | * 非開示 *  | * 非開示 *  | * 非開示 *  |  |  |  | 199               |  |
| K8304 | 丸パイプ                   | φ 48. 6×2. 4mm×4000mm          | 10本日              | * 非開示 *  | * 非開示 *  | * 非開示 *  |  |  |  | 199               |  |
| K8305 | 丸パイプ                   | φ 48. 6×2. 4mm×5000mm          | 10本日              | * 非開示 *  | * 非開示 *  | * 非開示 *  |  |  |  | 199               |  |
| K8312 | 固定ベース                  | φ 48. 6mm用                     | 10個日              | * 非開示 *  | * 非開示 *  | * 非開示 *  |  |  |  | 199               |  |
| K8313 | 直交クランプ                 | φ 48. 6mm用                     | 10個日              | * 非開示 *  | * 非開示 *  | * 非開示 *  |  |  |  | 199               |  |
| K8314 | 自在クランプ                 | φ 48. 6mm用                     | 10個日              | * 非開示 *  | * 非開示 *  | * 非開示 *  |  |  |  | 199               |  |

# 一般単価一覧表

引き渡し場所

賃料

[illegible]

(2) 基礎単価

一 般 単 価 一 覧 表

全地区単価

| 引き渡し場所 |
|--------|
|--------|

| 単価コード | 名 称               | 規 格                     | 単 位            | 単 価      |          |          |  |  |  | 機労材<br>集 計<br>コード |
|-------|-------------------|-------------------------|----------------|----------|----------|----------|--|--|--|-------------------|
|       |                   |                         |                | 07 10 15 | 07 11 15 | 07 12 15 |  |  |  |                   |
| T6670 | スパイラルダクト（亜鉛引き）    | φ 300mm 厚0.6mm          | m              | *非開示*    | *非開示*    | *非開示*    |  |  |  | 200               |
| T6673 | ビニール風管            | φ 300mm 厚0.4mm          | m              | *非開示*    | *非開示*    | *非開示*    |  |  |  | 012               |
|       |                   |                         |                |          |          |          |  |  |  |                   |
| K8003 | 覆工板；不足分弁償金（中古）補強型 | 鋼製                      | m <sup>2</sup> | *非開示*    | *非開示*    | *非開示*    |  |  |  | 171               |
| K8004 | 覆工板；不足分弁償金（中古）補強型 | 鋼製滑り止め                  | m <sup>2</sup> | *非開示*    | *非開示*    | *非開示*    |  |  |  | 171               |
|       |                   |                         |                |          |          |          |  |  |  |                   |
| K8031 | 鋼製マット；不足分弁償金（中古）  | 1.2型 1200×500×50        | 枚              | *非開示*    | *非開示*    | *非開示*    |  |  |  | 171               |
| K8032 | 鋼製マット；不足分弁償金（中古）  | 1.5型 1500×500×50        | 枚              | *非開示*    | *非開示*    | *非開示*    |  |  |  | 171               |
| K8033 | 鋼製マット；不足分弁償金（中古）  | 3.5型 3500×300×100       | 枚              | *非開示*    | *非開示*    | *非開示*    |  |  |  | 171               |
| K8034 | 鋼製マット；不足分弁償金（中古）  | 4.0型 4000×300×100       | 枚              | *非開示*    | *非開示*    | *非開示*    |  |  |  | 171               |
|       |                   |                         |                |          |          |          |  |  |  |                   |
| K8062 | 鋼矢板；不足分弁償金（中古）    | 3 型                     | t              | *非開示*    | *非開示*    | *非開示*    |  |  |  | 171               |
| K8063 | 鋼矢板；不足分弁償金（中古）    | 4 型                     | t              | *非開示*    | *非開示*    | *非開示*    |  |  |  | 171               |
| K8064 | 鋼矢板；不足分弁償金（中古）    | 5 L 型                   | t              | *非開示*    | *非開示*    | *非開示*    |  |  |  | 171               |
| K8065 | 鋼矢板；不足分弁償金（中古）    | 軽量型2 ・ 3 型              | t              | *非開示*    | *非開示*    | *非開示*    |  |  |  | 171               |
|       |                   |                         |                |          |          |          |  |  |  |                   |
| K8110 | 敷鉄板賃料；不足分弁償金      | 22×1524×6096mm、1604kg/枚 | m <sup>2</sup> | *非開示*    | *非開示*    | *非開示*    |  |  |  | 171               |
| K8111 | H 形鋼；不足分弁償金（中古）   | 200 型                   | t              | *非開示*    | *非開示*    | *非開示*    |  |  |  | 171               |
| K8112 | H 形鋼；不足分弁償金（中古）   | 250 型                   | t              | *非開示*    | *非開示*    | *非開示*    |  |  |  | 171               |
| K8113 | H 形鋼；不足分弁償金（中古）   | 300 型                   | t              | *非開示*    | *非開示*    | *非開示*    |  |  |  | 171               |
| K8114 | H 形鋼；不足分弁償金（中古）   | 350 型                   | t              | *非開示*    | *非開示*    | *非開示*    |  |  |  | 171               |
| K8115 | H 形鋼；不足分弁償金（中古）   | 400 型                   | t              | *非開示*    | *非開示*    | *非開示*    |  |  |  | 171               |
|       |                   |                         |                |          |          |          |  |  |  |                   |
| K8116 | 鋼製山留材；不足分弁償金（中古）  | 250 型                   | t              | *非開示*    | *非開示*    | *非開示*    |  |  |  | 171               |
| K8117 | 鋼製山留材；不足分弁償金（中古）  | 300 型                   | t              | *非開示*    | *非開示*    | *非開示*    |  |  |  | 171               |
| K8118 | 鋼製山留材；不足分弁償金（中古）  | 350 型                   | t              | *非開示*    | *非開示*    | *非開示*    |  |  |  | 171               |
| K8119 | 鋼製山留材；不足分弁償金（中古）  | 400 型                   | t              | *非開示*    | *非開示*    | *非開示*    |  |  |  | 171               |
| K8120 | 鋼製山留材；不足分弁償金（新品）  | 250 型                   | t              | *非開示*    | *非開示*    | *非開示*    |  |  |  | 171               |
| K8121 | 鋼製山留材；不足分弁償金（新品）  | 300 型                   | t              | *非開示*    | *非開示*    | *非開示*    |  |  |  | 171               |
| K8122 | 鋼製山留材；不足分弁償金（新品）  | 350 型                   | t              | *非開示*    | *非開示*    | *非開示*    |  |  |  | 171               |

富 山 県

(3) 基礎価格（ウエルポイント機械器具）

一 般 単 価 一 覧 表

全地区単価

| 引き渡し場所 |
|--------|
|--------|

| 単価コード | 名 称            | 規 格            | 単 位 | 単 価      |          |          |  |  |  | 機労材<br>集 計<br>コード |
|-------|----------------|----------------|-----|----------|----------|----------|--|--|--|-------------------|
|       |                |                |     | 07 10 15 | 07 11 15 | 07 12 15 |  |  |  |                   |
| R8601 | ブランチ ポンプ（基礎価格） | φ 150×18. 5kW  | セット | 3560000  | 3560000  | 3560000  |  |  |  | 171               |
| R8626 | ウエルポイント（基）     | φ 50×0. 7m     | 本   | 9220     | 9220     | 9220     |  |  |  | 171               |
| R8631 | ライザーパイプ（基）     | φ 40×5. 5m     | 本   | 8940     | 8940     | 8940     |  |  |  | 171               |
| R8632 | ライザーパイプ（基）     | φ 40×3. 6m     | 本   | 6200     | 6200     | 6200     |  |  |  | 171               |
| R8633 | ライザーパイプ（基）     | φ 40×1. 8m     | 本   | 4570     | 4570     | 4570     |  |  |  | 171               |
| R8634 | ライザーパイプ（基）     | φ 40×1. 0m     | 本   | 2930     | 2930     | 2930     |  |  |  | 171               |
| R8641 | ライザーソケット（基）    | φ 40           | 個   | 487      | 487      | 487      |  |  |  | 171               |
| R8646 | スイングジョイント（基）   | φ 40           | 個   | 9230     | 9230     | 9230     |  |  |  | 171               |
| R8651 | ヘッダーパイプ（基）     | φ 150×1. 0m    | 本   | 10170    | 10170    | 10170    |  |  |  | 171               |
| R8652 | ヘッダーカップリング（基）  | φ 150          | 個   | 3800     | 3800     | 3800     |  |  |  | 171               |
| R8653 | ヘッダーエルボ（基）     | φ 150（ 90° 曲管） | 個   | 11800    | 11800    | 11800    |  |  |  | 171               |
| R8654 | ヘッダーバンド（基）     | φ 150（135° 曲管） | 個   | 10270    | 10270    | 10270    |  |  |  | 171               |
| R8655 | ヘッダーチーズ（基）     | φ 150（T字管）     | 個   | 13200    | 13200    | 13200    |  |  |  | 171               |
| R8656 | ヘッダーキャップ（基）    | φ 150          | 個   | 7630     | 7630     | 7630     |  |  |  | 171               |
| R8657 | ゲートバルブ（基）      | φ 150          | 個   | 179000   | 179000   | 179000   |  |  |  | 171               |
| R8671 | ノッチタンク（基）      |                | 個   | 170000   | 170000   | 170000   |  |  |  | 171               |
| R8672 | ジェットポンプ（基）     | φ 80×15kw      | 台   | 1280000  | 1280000  | 1280000  |  |  |  | 171               |
| R8673 | サクシオンホース（基）    | φ 80×4. 5kw    | 本   | 50600    | 50600    | 50600    |  |  |  | 171               |
| R8674 | ジェットホース（基）     | φ 50×20m       | 本   | 56000    | 56000    | 56000    |  |  |  | 171               |
| R8675 | フートバルブ（基）      | φ 80           | 個   | 12600    | 12600    | 12600    |  |  |  | 171               |
| R8676 | ストップバルブ（基）     | φ 50           | 個   | 13200    | 13200    | 13200    |  |  |  | 171               |
| R8677 | 圧力計（基）         | φ 50           | 個   | 7340     | 7340     | 7340     |  |  |  | 171               |
| R8678 | スターカッター（基）     |                | 個   | 32100    | 32100    | 32100    |  |  |  | 171               |
|       |                |                |     |          |          |          |  |  |  |                   |
|       |                |                |     |          |          |          |  |  |  |                   |
|       |                |                |     |          |          |          |  |  |  |                   |
|       |                |                |     |          |          |          |  |  |  |                   |
|       |                |                |     |          |          |          |  |  |  |                   |
|       |                |                |     |          |          |          |  |  |  |                   |
|       |                |                |     |          |          |          |  |  |  |                   |
|       |                |                |     |          |          |          |  |  |  |                   |
|       |                |                |     |          |          |          |  |  |  |                   |
|       |                |                |     |          |          |          |  |  |  |                   |



# 一般単価一覧表

引き渡し場所

|     |     |
|-----|-----|
| 機 材 | 機 材 |
| 集 計 | 集 計 |
| コード | コード |

[illegible]

(5)単位あたり損料（電気設備資材）

一 般 単 価 一 覧 表

全地区単価

| 全地区単価 |                |                                  |     |          |          |          |  |  |  | 引き渡し場所              |  |
|-------|----------------|----------------------------------|-----|----------|----------|----------|--|--|--|---------------------|--|
|       |                |                                  |     |          |          |          |  |  |  | 損料・損耗               |  |
| 単価コード | 名 称            | 規 格                              | 単 位 | 単 価      |          |          |  |  |  | 機 材<br>集 計<br>コ ー ド |  |
|       |                |                                  |     | 07 10 15 | 07 11 15 | 07 12 15 |  |  |  |                     |  |
| R8685 | 600Vポリエチレンケーブル | (CV) 2C 2.0m m <sup>2</sup>      | m   | * 非開示 *  | * 非開示 *  | * 非開示 *  |  |  |  | 140                 |  |
| R8686 | 600Vポリエチレンケーブル | (CV) 2C 3.5m m <sup>2</sup>      | m   | * 非開示 *  | * 非開示 *  | * 非開示 *  |  |  |  | 140                 |  |
| R8687 | 600Vポリエチレンケーブル | (CV) 2C 5.5m m <sup>2</sup>      | m   | * 非開示 *  | * 非開示 *  | * 非開示 *  |  |  |  | 140                 |  |
| R8688 | 600Vポリエチレンケーブル | (CV) 2C 8.0m m <sup>2</sup>      | m   | * 非開示 *  | * 非開示 *  | * 非開示 *  |  |  |  | 140                 |  |
| R8689 | 600Vポリエチレンケーブル | (CV) 2C 14.0m m <sup>2</sup>     | m   | * 非開示 *  | * 非開示 *  | * 非開示 *  |  |  |  | 140                 |  |
| R8690 | 600Vポリエチレンケーブル | (CV) 2C 22.0m m <sup>2</sup>     | m   | * 非開示 *  | * 非開示 *  | * 非開示 *  |  |  |  | 140                 |  |
| R8691 | 600Vポリエチレンケーブル | (CV) 2C 38.0m m <sup>2</sup>     | m   | * 非開示 *  | * 非開示 *  | * 非開示 *  |  |  |  | 140                 |  |
| R8692 | 600Vポリエチレンケーブル | (CV) 2C 60.0m m <sup>2</sup>     | m   | * 非開示 *  | * 非開示 *  | * 非開示 *  |  |  |  | 140                 |  |
| R8693 | 600Vポリエチレンケーブル | (CV) 2C 100.0m m <sup>2</sup>    | m   | * 非開示 *  | * 非開示 *  | * 非開示 *  |  |  |  | 140                 |  |
| R8694 | 600Vポリエチレンケーブル | (CV) 2C 150.0m m <sup>2</sup>    | m   | * 非開示 *  | * 非開示 *  | * 非開示 *  |  |  |  | 140                 |  |
| R8695 | 600Vポリエチレンケーブル | (CV) 2C 200.0m m <sup>2</sup>    | m   | * 非開示 *  | * 非開示 *  | * 非開示 *  |  |  |  | 140                 |  |
| R8696 | 600Vポリエチレンケーブル | (CV) 2C 250.0m m <sup>2</sup>    | m   | * 非開示 *  | * 非開示 *  | * 非開示 *  |  |  |  | 140                 |  |
| R8697 | 600Vポリエチレンケーブル | (CV) 2C 325.0m m <sup>2</sup>    | m   | * 非開示 *  | * 非開示 *  | * 非開示 *  |  |  |  | 140                 |  |
|       |                |                                  |     |          |          |          |  |  |  |                     |  |
| R8702 | 600Vポリエチレンケーブル | (CV) 3C 2.0m m <sup>2</sup>      | m   | * 非開示 *  | * 非開示 *  | * 非開示 *  |  |  |  | 140                 |  |
| R8703 | 600Vポリエチレンケーブル | (CV) 3C 3.5m m <sup>2</sup>      | m   | * 非開示 *  | * 非開示 *  | * 非開示 *  |  |  |  | 140                 |  |
| R8704 | 600Vポリエチレンケーブル | (CV) 3C 5.5m m <sup>2</sup>      | m   | * 非開示 *  | * 非開示 *  | * 非開示 *  |  |  |  | 140                 |  |
| R8705 | 600Vポリエチレンケーブル | (CV) 3C 8.0m m <sup>2</sup>      | m   | * 非開示 *  | * 非開示 *  | * 非開示 *  |  |  |  | 140                 |  |
| R8706 | 600Vポリエチレンケーブル | (CV) 3C 14.0m m <sup>2</sup>     | m   | * 非開示 *  | * 非開示 *  | * 非開示 *  |  |  |  | 140                 |  |
| R8707 | 600Vポリエチレンケーブル | (CV) 3C 22.0m m <sup>2</sup>     | m   | * 非開示 *  | * 非開示 *  | * 非開示 *  |  |  |  | 140                 |  |
| R8708 | 600Vポリエチレンケーブル | (CV) 3C 38.0m m <sup>2</sup>     | m   | * 非開示 *  | * 非開示 *  | * 非開示 *  |  |  |  | 140                 |  |
| R8709 | 600Vポリエチレンケーブル | (CV) 3C 60.0m m <sup>2</sup>     | m   | * 非開示 *  | * 非開示 *  | * 非開示 *  |  |  |  | 140                 |  |
| R8710 | 600Vポリエチレンケーブル | (CV) 3C 100.0m m <sup>2</sup>    | m   | * 非開示 *  | * 非開示 *  | * 非開示 *  |  |  |  | 140                 |  |
| R8711 | 600Vポリエチレンケーブル | (CV) 3C 150.0m m <sup>2</sup>    | m   | * 非開示 *  | * 非開示 *  | * 非開示 *  |  |  |  | 140                 |  |
| R8712 | 600Vポリエチレンケーブル | (CV) 3C 200.0m m <sup>2</sup>    | m   | * 非開示 *  | * 非開示 *  | * 非開示 *  |  |  |  | 140                 |  |
| R8713 | 600Vポリエチレンケーブル | (CV) 3C 250.0m m <sup>2</sup>    | m   | * 非開示 *  | * 非開示 *  | * 非開示 *  |  |  |  | 140                 |  |
| R8714 | 600Vポリエチレンケーブル | (CV) 3C 325.0m m <sup>2</sup>    | m   | * 非開示 *  | * 非開示 *  | * 非開示 *  |  |  |  | 140                 |  |
|       |                |                                  |     |          |          |          |  |  |  |                     |  |
| R8718 | 高圧架橋ポリエチレンケーブル | (CV) 3C 3300V 8m m <sup>2</sup>  | m   | * 非開示 *  | * 非開示 *  | * 非開示 *  |  |  |  | 140                 |  |
| R8719 | 高圧架橋ポリエチレンケーブル | (CV) 3C 3300V 14m m <sup>2</sup> | m   | * 非開示 *  | * 非開示 *  | * 非開示 *  |  |  |  | 140                 |  |

(5)単位あたり損料（電気設備資材）

一 般 単 価 一 覧 表

全地区単価

| 全地区単価 |                 |                     |     |          |          |          |  |  |  | 引き渡し場所         |  |
|-------|-----------------|---------------------|-----|----------|----------|----------|--|--|--|----------------|--|
| 損料・損耗 |                 |                     |     |          |          |          |  |  |  |                |  |
| 単価コード | 名 称             | 規 格                 | 単 位 | 単 価      |          |          |  |  |  | 機 材 集 計<br>コード |  |
|       |                 |                     |     | 07 10 15 | 07 11 15 | 07 12 15 |  |  |  |                |  |
| R8720 | 高圧架橋ポリエチレンケーブル  | (CV) 3C 3300V 22m㎡  | m   | *非開示*    | *非開示*    | *非開示*    |  |  |  | 140            |  |
| R8721 | 高圧架橋ポリエチレンケーブル  | (CV) 3C 3300V 38m㎡  | m   | *非開示*    | *非開示*    | *非開示*    |  |  |  | 140            |  |
| R8722 | 高圧架橋ポリエチレンケーブル  | (CV) 3C 3300V 60m㎡  | m   | *非開示*    | *非開示*    | *非開示*    |  |  |  | 140            |  |
| R8723 | 高圧架橋ポリエチレンケーブル  | (CV) 3C 3300V 100m㎡ | m   | *非開示*    | *非開示*    | *非開示*    |  |  |  | 140            |  |
| R8724 | 高圧架橋ポリエチレンケーブル  | (CV) 3C 3300V 150m㎡ | m   | *非開示*    | *非開示*    | *非開示*    |  |  |  | 140            |  |
| R8725 | 高圧架橋ポリエチレンケーブル  | (CV) 3C 3300V 200m㎡ | m   | *非開示*    | *非開示*    | *非開示*    |  |  |  | 140            |  |
| R8726 | 高圧架橋ポリエチレンケーブル  | (CV) 3C 3300V 250m㎡ | m   | *非開示*    | *非開示*    | *非開示*    |  |  |  | 140            |  |
| R8727 | 高圧架橋ポリエチレンケーブル  | (CV) 3C 3300V 325m㎡ | m   | *非開示*    | *非開示*    | *非開示*    |  |  |  | 140            |  |
|       |                 |                     |     |          |          |          |  |  |  |                |  |
| R8731 | 高圧架橋ポリエチレンケーブル  | (CV) 3C 6600V 8m㎡   | m   | *非開示*    | *非開示*    | *非開示*    |  |  |  | 140            |  |
| R8732 | 高圧架橋ポリエチレンケーブル  | (CV) 3C 6600V 14m㎡  | m   | *非開示*    | *非開示*    | *非開示*    |  |  |  | 140            |  |
| R8733 | 高圧架橋ポリエチレンケーブル  | (CV) 3C 6600V 22m㎡  | m   | *非開示*    | *非開示*    | *非開示*    |  |  |  | 140            |  |
| R8734 | 高圧架橋ポリエチレンケーブル  | (CV) 3C 6600V 38m㎡  | m   | *非開示*    | *非開示*    | *非開示*    |  |  |  | 140            |  |
| R8735 | 高圧架橋ポリエチレンケーブル  | (CV) 3C 6600V 60m㎡  | m   | *非開示*    | *非開示*    | *非開示*    |  |  |  | 140            |  |
| R8736 | 高圧架橋ポリエチレンケーブル  | (CV) 3C 6600V 100m㎡ | m   | *非開示*    | *非開示*    | *非開示*    |  |  |  | 140            |  |
| R8737 | 高圧架橋ポリエチレンケーブル  | (CV) 3C 6600V 150m㎡ | m   | *非開示*    | *非開示*    | *非開示*    |  |  |  | 140            |  |
| R8738 | 高圧架橋ポリエチレンケーブル  | (CV) 3C 6600V 200m㎡ | m   | *非開示*    | *非開示*    | *非開示*    |  |  |  | 140            |  |
| R8739 | 高圧架橋ポリエチレンケーブル  | (CV) 3C 6600V 250m㎡ | m   | *非開示*    | *非開示*    | *非開示*    |  |  |  | 140            |  |
| R8740 | 高圧架橋ポリエチレンケーブル  | (CV) 3C 6600V 325m㎡ | m   | *非開示*    | *非開示*    | *非開示*    |  |  |  | 140            |  |
|       |                 |                     |     |          |          |          |  |  |  |                |  |
| R8742 | 屋外用ビニール絶縁（OW）電線 | 2. 0mm              | m   | *非開示*    | *非開示*    | *非開示*    |  |  |  | 140            |  |
| R8745 | 屋外用ビニール絶縁（OW）電線 | 2. 6mm              | m   | *非開示*    | *非開示*    | *非開示*    |  |  |  | 140            |  |
| R8746 | 屋外用ビニール絶縁（OW）電線 | 3. 2mm              | m   | *非開示*    | *非開示*    | *非開示*    |  |  |  | 140            |  |
| R8747 | 屋外用ビニール絶縁（OW）電線 | 4. 0mm              | m   | *非開示*    | *非開示*    | *非開示*    |  |  |  | 140            |  |
| R8748 | 屋外用ビニール絶縁（OW）電線 | 5. 0mm              | m   | *非開示*    | *非開示*    | *非開示*    |  |  |  | 140            |  |
| R8749 | 屋外用ビニール絶縁（OW）電線 | 14m㎡                | m   | *非開示*    | *非開示*    | *非開示*    |  |  |  | 140            |  |
| R8750 | 屋外用ビニール絶縁（OW）電線 | 22m㎡                | m   | *非開示*    | *非開示*    | *非開示*    |  |  |  | 140            |  |
| R8751 | 屋外用ビニール絶縁（OW）電線 | 38m㎡                | m   | *非開示*    | *非開示*    | *非開示*    |  |  |  | 140            |  |
| R8752 | 屋外用ビニール絶縁（OW）電線 | 60m㎡                | m   | *非開示*    | *非開示*    | *非開示*    |  |  |  | 140            |  |
| R8753 | 屋外用ビニール絶縁（OW）電線 | 100m㎡               | m   | *非開示*    | *非開示*    | *非開示*    |  |  |  | 140            |  |

(5)単位あたり損料（電気設備資材）

一 般 単 価 一 覧 表

全地区単価

| 全地区単価 |                |                               |     |          |          |          |  |  |  | 引き渡し場所         |
|-------|----------------|-------------------------------|-----|----------|----------|----------|--|--|--|----------------|
|       |                |                               |     |          |          |          |  |  |  | 損料・損耗          |
| 単価コード | 名 称            | 規 格                           | 単 位 | 単 価      |          |          |  |  |  | 機 材 集 計<br>コード |
|       |                |                               |     | 07 10 15 | 07 11 15 | 07 12 15 |  |  |  |                |
| R8758 | 6600V屋外用（OC）電線 | 5.0mm                         | m   | *非開示*    | *非開示*    | *非開示*    |  |  |  | 140            |
| R8759 | 6600V屋外用（OC）電線 | 22mm <sup>2</sup>             | m   | *非開示*    | *非開示*    | *非開示*    |  |  |  | 140            |
| R8760 | 6600V屋外用（OC）電線 | 38mm <sup>2</sup>             | m   | *非開示*    | *非開示*    | *非開示*    |  |  |  | 140            |
| R8761 | 6600V屋外用（OC）電線 | 60mm <sup>2</sup>             | m   | *非開示*    | *非開示*    | *非開示*    |  |  |  | 140            |
| R8762 | 6600V屋外用（OC）電線 | 100mm <sup>2</sup>            | m   | *非開示*    | *非開示*    | *非開示*    |  |  |  | 140            |
|       |                |                               |     |          |          |          |  |  |  |                |
| R8793 | キャブタイヤケーブル     | (2PNCT) 3C 2.0mm <sup>2</sup> | m   | *非開示*    | *非開示*    | *非開示*    |  |  |  | 140            |
| R8794 | キャブタイヤケーブル     | (2PNCT) 3C 3.5mm <sup>2</sup> | m   | *非開示*    | *非開示*    | *非開示*    |  |  |  | 140            |
| R8795 | キャブタイヤケーブル     | (2PNCT) 3C 5.5mm <sup>2</sup> | m   | *非開示*    | *非開示*    | *非開示*    |  |  |  | 140            |
| R8796 | キャブタイヤケーブル     | (2PNCT) 3C 8.0mm <sup>2</sup> | m   | *非開示*    | *非開示*    | *非開示*    |  |  |  | 140            |
| R8797 | キャブタイヤケーブル     | (2PNCT) 3C 14mm <sup>2</sup>  | m   | *非開示*    | *非開示*    | *非開示*    |  |  |  | 140            |
| R8798 | キャブタイヤケーブル     | (2PNCT) 3C 22mm <sup>2</sup>  | m   | *非開示*    | *非開示*    | *非開示*    |  |  |  | 140            |
| R8799 | キャブタイヤケーブル     | (2PNCT) 3C 38mm <sup>2</sup>  | m   | *非開示*    | *非開示*    | *非開示*    |  |  |  | 140            |
| R8800 | キャブタイヤケーブル     | (2PNCT) 3C 60mm <sup>2</sup>  | m   | *非開示*    | *非開示*    | *非開示*    |  |  |  | 140            |
| R8801 | キャブタイヤケーブル     | (2PNCT) 3C 100mm <sup>2</sup> | m   | *非開示*    | *非開示*    | *非開示*    |  |  |  | 140            |
| R8802 | キャブタイヤケーブル     | (2PNCT) 3C 150mm <sup>2</sup> | m   | 15400    | 15400    | 15400    |  |  |  | 140            |
| R8803 | キャブタイヤケーブル     | (2PNCT) 3C 200mm <sup>2</sup> | m   | 27600    | 27600    | 27600    |  |  |  | 140            |
|       |                |                               |     |          |          |          |  |  |  |                |
| R8810 | キャブタイヤケーブル     | (2PNCT) 2C 2.0mm <sup>2</sup> | m   | *非開示*    | *非開示*    | *非開示*    |  |  |  | 140            |
| R8811 | キャブタイヤケーブル     | (2PNCT) 2C 3.5mm <sup>2</sup> | m   | *非開示*    | *非開示*    | *非開示*    |  |  |  | 140            |
| R8812 | キャブタイヤケーブル     | (2PNCT) 2C 5.5mm <sup>2</sup> | m   | *非開示*    | *非開示*    | *非開示*    |  |  |  | 140            |
| R8813 | キャブタイヤケーブル     | (2PNCT) 2C 8.0mm <sup>2</sup> | m   | *非開示*    | *非開示*    | *非開示*    |  |  |  | 140            |
| R8814 | キャブタイヤケーブル     | (2PNCT) 2C 14mm <sup>2</sup>  | m   | *非開示*    | *非開示*    | *非開示*    |  |  |  | 140            |
| R8815 | キャブタイヤケーブル     | (2PNCT) 2C 22mm <sup>2</sup>  | m   | *非開示*    | *非開示*    | *非開示*    |  |  |  | 140            |
| R8816 | キャブタイヤケーブル     | (2PNCT) 2C 38mm <sup>2</sup>  | m   | *非開示*    | *非開示*    | *非開示*    |  |  |  | 140            |
| R8817 | キャブタイヤケーブル     | (2PNCT) 2C 60mm <sup>2</sup>  | m   | 4570     | 4570     | 4570     |  |  |  | 140            |
| R8818 | キャブタイヤケーブル     | (2PNCT) 2C 100mm <sup>2</sup> | m   | 7700     | 7700     | 7700     |  |  |  | 140            |
| R8819 | キャブタイヤケーブル     | (2PNCT) 2C 150mm <sup>2</sup> | m   | 9260     | 9260     | 9260     |  |  |  | 140            |
| R8820 | キャブタイヤケーブル     | (2PNCT) 2C 200mm <sup>2</sup> | m   | 14800    | 14800    | 14800    |  |  |  | 140            |
|       |                |                               |     |          |          |          |  |  |  |                |

(5)単位あたり損料（電気設備資材）

一 般 単 価 一 覧 表

全地区単価

| 全地区単価 |                   |             |     |          |          |          |  |  |  | 引き渡し場所            |
|-------|-------------------|-------------|-----|----------|----------|----------|--|--|--|-------------------|
|       |                   |             |     |          |          |          |  |  |  | 損料・損耗             |
| 単価コード | 名 称               | 規 格         | 単 位 | 単 価      |          |          |  |  |  | 機労材<br>集 計<br>コード |
|       |                   |             |     | 07 10 15 | 07 11 15 | 07 12 15 |  |  |  |                   |
| R8833 | 配線用しゃ断器           | 2 P 30 A用   | 個   | 1850     | 1850     | 1850     |  |  |  | 140               |
| R8834 | 配線用しゃ断器           | 2 P 50 A用   | 個   | 3000     | 3000     | 3000     |  |  |  | 140               |
| R8835 | 配線用しゃ断器           | 2 P 100 A用  | 個   | 8940     | 8940     | 8940     |  |  |  | 140               |
| R8836 | 配線用しゃ断器           | 2 P 225 A用  | 個   | 20600    | 20600    | 20600    |  |  |  | 140               |
| R8837 | 配線用しゃ断器           | 2 P 400 A用  | 個   | 47300    | 47300    | 47300    |  |  |  | 140               |
| R8838 | 配線用しゃ断器           | 3 P 30 A用   | 個   | 2650     | 2650     | 2650     |  |  |  | 140               |
| R8839 | 配線用しゃ断器           | 3 P 50 A用   | 個   | 3640     | 3640     | 3640     |  |  |  | 140               |
| R8840 | 配線用しゃ断器           | 3 P 100 A用  | 個   | 9620     | 9620     | 9620     |  |  |  | 140               |
| R8841 | 配線用しゃ断器           | 3 P 225 A用  | 個   | 23000    | 23000    | 23000    |  |  |  | 140               |
| R8842 | 配線用しゃ断器           | 3 P 400 A用  | 個   | 52200    | 52200    | 52200    |  |  |  | 140               |
|       |                   |             |     |          |          |          |  |  |  |                   |
| R8844 | 600Vビニール絶縁電線 (IV) | 1.6mm A級 単線 | m   | *非開示*    | *非開示*    | *非開示*    |  |  |  | 140               |
| R8845 | 600Vビニール絶縁電線 (IV) | 2.0mm A級 単線 | m   | *非開示*    | *非開示*    | *非開示*    |  |  |  | 140               |
| R8846 | 600Vビニール絶縁電線 (IV) | 2.6mm A級 単線 | m   | *非開示*    | *非開示*    | *非開示*    |  |  |  | 140               |
| R8847 | 600Vビニール絶縁電線 (IV) | 3.2mm A級 単線 | m   | *非開示*    | *非開示*    | *非開示*    |  |  |  | 140               |
| R8848 | 600Vビニール絶縁電線 (IV) | 4.0mm A級 単線 | m   | *非開示*    | *非開示*    | *非開示*    |  |  |  | 140               |
| R8849 | 600Vビニール絶縁電線 (IV) | 5.0mm A級 単線 | m   | *非開示*    | *非開示*    | *非開示*    |  |  |  | 140               |
|       |                   |             |     |          |          |          |  |  |  |                   |
| R8862 | 漏電しゃ断器            | 2 P 15 A    | 個   | 3020     | 3020     | 3020     |  |  |  | 140               |
| R8863 | 漏電しゃ断器            | 2 P 30 A    | 個   | 3020     | 3020     | 3020     |  |  |  | 140               |
| R8864 | 漏電しゃ断器            | 2 P 60 A    | 個   | 8160     | 8160     | 8160     |  |  |  | 140               |
| R8865 | 漏電しゃ断器            | 2 P 100 A   | 個   | 14300    | 14300    | 14300    |  |  |  | 140               |
| R8866 | 漏電しゃ断器            | 2 P 200 A   | 個   | 27600    | 27600    | 27600    |  |  |  | 140               |
| R8867 | 漏電しゃ断器            | 2 P 300 A   | 個   | 60500    | 60500    | 60500    |  |  |  | 140               |
| R8868 | 漏電しゃ断器            | 2 P 400 A   | 個   | 65200    | 65200    | 65200    |  |  |  | 140               |
| R8869 | 漏電しゃ断器            | 3 P 30 A    | 個   | 6340     | 6340     | 6340     |  |  |  | 140               |
| R8870 | 漏電しゃ断器            | 3 P 60 A    | 個   | 8420     | 8420     | 8420     |  |  |  | 140               |
| R8871 | 漏電しゃ断器            | 3 P 100 A   | 個   | 15100    | 15100    | 15100    |  |  |  | 140               |
| R8872 | 漏電しゃ断器            | 3 P 225 A   | 個   | 27600    | 27600    | 27600    |  |  |  | 140               |
| R8873 | 漏電しゃ断器            | 3 P 400 A   | 個   | 65200    | 65200    | 65200    |  |  |  | 140               |

(5)単位あたり損料（電気設備資材）

一 般 単 価 一 覧 表

全地区単価

| 全地区単価 |                   |                               |     |          |          |          |  |  | 引き渡し場所<br>損料・損耗 |                   |
|-------|-------------------|-------------------------------|-----|----------|----------|----------|--|--|-----------------|-------------------|
| 単価コード | 名 称               | 規 格                           | 単 位 | 単 価      |          |          |  |  |                 | 機労材<br>集 計<br>コード |
|       |                   |                               |     | 07 10 15 | 07 11 15 | 07 12 15 |  |  |                 |                   |
|       |                   |                               |     |          |          |          |  |  |                 |                   |
| R8878 | コンクリート根かせ（バンド付）   | A形1000 L × 170 B × 110 W 38kg | 個   | 6210     | 6210     | 6210     |  |  |                 | 140               |
| R8879 | コンクリート根かせ（バンド別）   | 電力1200 L × 240 B × 170 W 70kg | 個   | 7470     | 7470     | 7470     |  |  |                 | 140               |
| R8882 | 自在アームバンド          | UABD－317                      | 個   | * 非開示 *  | * 非開示 *  | * 非開示 *  |  |  |                 | 140               |
| R8883 | アームタイレスバンド（片抱）    | SABD－ 19S－DW                  | 個   | * 非開示 *  | * 非開示 *  | * 非開示 *  |  |  |                 | 140               |
|       |                   |                               |     |          |          |          |  |  |                 |                   |
| R8888 | 自在バンド             | 4BD－HC－12                     | 個   | * 非開示 *  | * 非開示 *  | * 非開示 *  |  |  |                 | 140               |
|       |                   |                               |     |          |          |          |  |  |                 |                   |
| R8889 | 軽腕金               | 2.3 × 75 × 45 × 900           | 本   | 1930     | 1930     | 1930     |  |  |                 | 140               |
| R8891 | 軽腕金               | 3.2 × 75 × 75 × 1500          | 本   | 6080     | 6080     | 6080     |  |  |                 | 140               |
| R8893 | 軽腕金               | 3.2 × 75 × 75 × 1800          | 本   | 6610     | 6610     | 6610     |  |  |                 | 140               |
| R8988 | 軽腕金               | 3.2 × 75 × 75 × 2500          | 本   | * 非開示 *  | * 非開示 *  | * 非開示 *  |  |  |                 | 140               |
|       |                   |                               |     |          |          |          |  |  |                 |                   |
| R8905 | 高圧耐張がいし           | 普通形                           | 個   | * 非開示 *  | * 非開示 *  | * 非開示 *  |  |  |                 | 140               |
| R8909 | 低圧引留がいし           | 75 × 65                       | 個   | * 非開示 *  | * 非開示 *  | * 非開示 *  |  |  |                 | 140               |
| R8911 | 低圧ピンがいし           | 大立ピン                          | 個   | * 非開示 *  | * 非開示 *  | * 非開示 *  |  |  |                 | 140               |
| R8913 | 高圧ピンがいし           | 普通形 大                         | 個   | * 非開示 *  | * 非開示 *  | * 非開示 *  |  |  |                 | 140               |
|       |                   |                               |     |          |          |          |  |  |                 |                   |
| R8921 | スイッチボックス屋外用 0－ 30 | 150 × 250 × 100               | 個   | 5490     | 5490     | 5490     |  |  |                 | 140               |
| R8922 | スイッチボックス屋外用 0－ 60 | 170 × 280 × 120               | 個   | 6900     | 6900     | 6900     |  |  |                 | 140               |
| R8923 | スイッチボックス屋外用 0－100 | 200 × 340 × 150               | 個   | 8700     | 8700     | 8700     |  |  |                 | 140               |
| R8924 | スイッチボックス屋外用 0－200 | 240 × 420 × 170               | 個   | 12300    | 12300    | 12300    |  |  |                 | 140               |
| R8925 | スイッチボックス屋外用 0－300 | 350 × 590 × 220               | 個   | 28800    | 28800    | 28800    |  |  |                 | 140               |
| R8926 | スイッチボックス屋外用 0－500 | 400 × 800 × 280               | 個   | 40500    | 40500    | 40500    |  |  |                 | 140               |
|       |                   |                               |     |          |          |          |  |  |                 |                   |
| R8928 | 低圧引留金具            | 両引留 2線用                       | 個   | 17300    | 17300    | 17300    |  |  |                 | 140               |
| R8929 | 低圧引留金具            | 両引留 3線用                       | 個   | 20500    | 20500    | 20500    |  |  |                 | 140               |
| R8931 | 受金具               | 二線用                           | 個   | * 非開示 *  | * 非開示 *  | * 非開示 *  |  |  |                 | 140               |
| R8932 | 受金具               | 三線用                           | 個   | * 非開示 *  | * 非開示 *  | * 非開示 *  |  |  |                 | 140               |
|       |                   |                               |     |          |          |          |  |  |                 |                   |

(5)単位あたり損料（電気設備資材）

一 般 単 価 一 覧 表

全地区単価

| 全地区単価 |                 |                       |     |          |          |          |  |  |  | 引き渡し場所            |
|-------|-----------------|-----------------------|-----|----------|----------|----------|--|--|--|-------------------|
|       |                 |                       |     |          |          |          |  |  |  | 損料・損耗             |
| 単価コード | 名 称             | 規 格                   | 単 位 | 単 価      |          |          |  |  |  | 機労材<br>集 計<br>コード |
|       |                 |                       |     | 07 10 15 | 07 11 15 | 07 12 15 |  |  |  |                   |
| R8934 | 低圧線支持具          | 受皿 7R（樹脂）             | 個   | *非開示*    | *非開示*    | *非開示*    |  |  |  | 140               |
|       |                 |                       |     |          |          |          |  |  |  |                   |
| R8980 | 鉄筋コンクリートケーブルトラフ | 蓋付直線用 120 × 500× 75   | 組   | 2160     | 2160     | 2160     |  |  |  | 140               |
| R8981 | 鉄筋コンクリートケーブルトラフ | 蓋付直線用 150A× 500× 90   | 組   | 2730     | 2730     | 2730     |  |  |  | 140               |
| R8982 | 鉄筋コンクリートケーブルトラフ | 蓋付直線用 150B× 500×120   | 組   | 3020     | 3020     | 3020     |  |  |  | 140               |
| R8983 | 鉄筋コンクリートケーブルトラフ | 蓋付直線用 200A× 500× 90   | 組   | 4070     | 4070     | 4070     |  |  |  | 140               |
| R8984 | 鉄筋コンクリートケーブルトラフ | 蓋付直線用 200B× 500×170   | 組   | 4910     | 4910     | 4910     |  |  |  | 140               |
| R8985 | 鉄筋コンクリートケーブルトラフ | 蓋付直線用 250 × 500×170   | 組   | 5880     | 5880     | 5880     |  |  |  | 140               |
|       |                 |                       |     |          |          |          |  |  |  |                   |
| R8936 | コンクリートポール（一般柱）  | 長 6m×末口 12cm×荷重 120kg | 本   | 22500    | 22500    | 22500    |  |  |  | 140               |
| R8937 | コンクリートポール（通信線用） | 長 7m×末口 14cm×荷重 150kg | 本   | 27000    | 27000    | 27000    |  |  |  | 140               |
| R8938 | コンクリートポール（通信線用） | 長 8m×末口 14cm×荷重 200kg | 本   | 32400    | 32400    | 32400    |  |  |  | 140               |
| R8939 | コンクリートポール（通信線用） | 長 9m×末口 14cm×荷重 250kg | 本   | 39400    | 39400    | 39400    |  |  |  | 140               |
| R8940 | コンクリートポール 送配電線用 | 長10m×末口 19cm×荷重 350kg | 本   | 56500    | 56500    | 56500    |  |  |  | 140               |
| R8941 | コンクリートポール 送配電線用 | 長11m×末口 19cm×荷重 350kg | 本   | 63200    | 63200    | 63200    |  |  |  | 140               |
| R8942 | コンクリートポール 送配電線用 | 長12m×末口 19cm×荷重 350kg | 本   | 70200    | 70200    | 70200    |  |  |  | 140               |
|       |                 |                       |     |          |          |          |  |  |  |                   |
| R8944 | 支線棒             | 13×2100               | 本   | 3180     | 3180     | 3180     |  |  |  | 140               |
|       |                 |                       |     |          |          |          |  |  |  |                   |
| R8960 | ステーブロック（ロッド付）   | NO.1 長 500mm×幅 250mm  | 組   | 6570     | 6570     | 6570     |  |  |  | 140               |
| R8961 | ステーブロック（ロッド付）   | NO.2 長 600mm×幅 300mm  | 組   | 7380     | 7380     | 7380     |  |  |  | 140               |
| R8962 | ステーブロック（ロッド付）   | NO.3 長 700mm×幅 350mm  | 組   | 11700    | 11700    | 11700    |  |  |  | 140               |
| R8970 | 避雷器（配電線用）       | 一般型 8.4kv             | 個   | *非開示*    | *非開示*    | *非開示*    |  |  |  | 140               |
| R8971 | 避雷器（配電線用）       | 耐塩型 8.4kv             | 個   | *非開示*    | *非開示*    | *非開示*    |  |  |  | 140               |
| R8997 | アームタイ           | 丸型 2.3×25× 945        | 本   | 912      | 912      | 912      |  |  |  | 140               |
| R8999 | 高圧引下線           | P D C 14mm            | m   | *非開示*    | *非開示*    | *非開示*    |  |  |  | 140               |
| R9000 | ボルト             | 真棒 M12× 200           | 個   | *非開示*    | *非開示*    | *非開示*    |  |  |  | 140               |
| R8975 | 高圧カットアウト        | 7.2kv 30A P C－ 6      | 個   | *非開示*    | *非開示*    | *非開示*    |  |  |  | 140               |
|       |                 |                       |     |          |          |          |  |  |  |                   |
|       |                 |                       |     |          |          |          |  |  |  |                   |

(1) 公共残土仮置場（搬入・搬出）

一 般 単 価 一 覧 表

全地区単価

| 全地区単価  |              |                        |     |          |          |          |  |  |  | 引き渡し場所<br>処理場持ち込  |
|--------|--------------|------------------------|-----|----------|----------|----------|--|--|--|-------------------|
| 単価コード  | 名 称          | 規 格                    | 単 位 | 単 価      |          |          |  |  |  | 機労材<br>集 計<br>コード |
|        |              |                        |     | 07 10 15 | 07 11 15 | 07 12 15 |  |  |  |                   |
|        | 公共残土仮置場      | ほぐし土単価(搬入・搬出)          |     |          |          |          |  |  |  |                   |
|        | ストックヤードへの搬入  |                        |     |          |          |          |  |  |  |                   |
| TST13  | 公共用残土仮置場（搬入） | ；下新川郡朝日町月山地内           | m3  | 1800     | 1800     | 1800     |  |  |  | 110               |
| TST45  | 公共用残土仮置場（搬入） | ；下新川郡入善町上飯野地内          | m3  | 1800     | 1800     | 1800     |  |  |  | 110               |
| TST47  | 公共用残土仮置場（搬入） | ；黒部市鏡野字石田山地内           | m3  | 1800     | 1800     | 1800     |  |  |  | 110               |
| TST04  | 公共用残土仮置場（搬入） | ；魚津市東山1429             | m3  | 1300     | 1300     | 1300     |  |  |  | 110               |
| TST36  | 公共用残土仮置場（搬入） | ；魚津市鉢字鏡山2-201          | m3  | 1150     | 1150     | 1150     |  |  |  | 110               |
| TST38  | 公共用残土仮置場（搬入） | ；滑川市栗山3913. 3914. 3915 | m3  | 1700     | 1700     | 1700     |  |  |  | 110               |
| TST11  | 公共用残土仮置場（搬入） | ；中新川郡上市町黒川字舟ノ谷198番甲    | m3  | 2400     | 2400     | 2400     |  |  |  | 110               |
| TST09  | 公共用残土仮置場（搬入） | ；中新川郡立山町沢端65, 66       | m3  | 2800     | 2800     | 2800     |  |  |  | 110               |
| TST33  | 公共用残土仮置場（搬入） | ；富山市水橋肘崎404            | m3  | 1150     | 1150     | 1150     |  |  |  | 110               |
| TST25  | 公共用残土仮置場（搬入） | ；富山市宮成435              | m3  | 4000     | 4000     | 4000     |  |  |  | 110               |
| TST17  | 公共用残土仮置場（搬入） | ；富山市水橋二杉331-1          | m3  | 6000     | 6000     | 6000     |  |  |  | 110               |
| TST37  | 公共用残土仮置場（搬入） | ；富山市朝日107番地            | m3  | 4000     | 4000     | 4000     |  |  |  | 110               |
| TST06  | 公共用残土仮置場（搬入） | ；中新川郡立山町半屋867-2        | m3  | 3600     | 3600     | 3600     |  |  |  | 110               |
| TST30  | 公共用残土仮置場（搬入） | ；富山市大島1-265-1, 1-265-2 | m3  | 3600     | 3600     | 3600     |  |  |  | 110               |
| TST22  | 公共用残土仮置場（搬入） | ；富山市流杉555-6            | m3  | 4000     | 4000     | 4000     |  |  |  | 110               |
| TST31  | 公共用残土仮置場（搬入） | ；富山市西番字東部3番地           | m3  | 4000     | 4000     | 4000     |  |  |  | 110               |
| TST46  | 公共用残土仮置場（搬入） | ；富山市月岡町3-146           | m3  | 3600     | 3600     | 3600     |  |  |  | 110               |
| TST34  | 公共用残土仮置場（搬入） | ；中新川郡立山町岩峠寺            | m3  | 3600     | 3600     | 3600     |  |  |  | 110               |
| TST27  | 公共用残土仮置場（搬入） | ；富山市大山布目字中野沢割4         | m3  | 3300     | 3300     | 3300     |  |  |  | 110               |
| TST32  | 公共用残土仮置場（搬入） | ；富山市東福沢726番地           | m3  | 4000     | 4000     | 4000     |  |  |  | 110               |
| TST05  | 公共用残土仮置場（搬入） | ；富山市今生津字大井割27番         | m3  | 1800     | 1800     | 1800     |  |  |  | 110               |
| TST49  | 公共用残土仮置場（搬入） | ；富山市小黒地内               | m3  | 1800     | 1800     | 1800     |  |  |  | 110               |
| TST40  | 公共用残土仮置場（搬入） | ；富山市岩木新224-1           | m3  | 2700     | 2700     | 2700     |  |  |  | 110               |
| TST23  | 公共用残土仮置場（搬入） | ；富山市押上                 | m3  | 3000     | 3000     | 3000     |  |  |  | 110               |
| TST43  | 公共用残土仮置場（搬入） | ；砺波市栃上3485番1           | m3  | 1600     | 1600     | 1600     |  |  |  | 110               |
| TST102 | 公共用残土仮置場（搬入） | ；南砺市利賀村栃原字大平10番地       | m3  | 2000     | 2000     | 2000     |  |  |  | 110               |
| TST19  | 公共用残土仮置場（搬入） | ；砺波市千保170-1            | m3  | 1700     | 1700     | 1700     |  |  |  | 110               |



(1) 公共残土仮置場（搬入・搬出）

一 般 単 価 一 覧 表

全地区単価

| 全地区単価 |              |                             |     |          |          |          |  |  | 引き渡し場所<br>処理場持ち込 |                   |
|-------|--------------|-----------------------------|-----|----------|----------|----------|--|--|------------------|-------------------|
| 単価コード | 名 称          | 規 格                         | 単 位 | 単 価      |          |          |  |  |                  | 機労材<br>集 計<br>コード |
|       |              |                             |     | 07 10 15 | 07 11 15 | 07 12 15 |  |  |                  |                   |
| TST07 | 公共用残土仮置場（搬入） | ；氷見市上田子119                  | m3  | 1600     | 1600     | 1600     |  |  |                  | 110               |
| TST35 | 公共用残土仮置場（搬入） | ；高岡市西海老坂字中尾                 | m3  | 8100     | 8100     | 8100     |  |  |                  | 110               |
| TST16 | 公共用残土仮置場（搬入） | ；氷見市十二町230-6                | m3  | 2000     | 2000     | 2000     |  |  |                  | 110               |
| TST10 | 公共用残土仮置場（搬入） | ；南砺市岩武新364外2筆               | m3  | 1600     | 1600     | 1600     |  |  |                  | 110               |
| TST18 | 公共用残土仮置場（搬入） | ；小矢部市名畑高野谷45                | m3  | 1500     | 1500     | 1500     |  |  |                  | 110               |
| TST39 | 公共用残土仮置場（搬入） | ；南砺市七村字滝寺18                 | m3  | 2000     | 2000     | 2000     |  |  |                  | 110               |
| TST01 | 公共用残土仮置場（搬入） | ；小矢部市安楽寺                    | m3  | 1500     | 1500     | 1500     |  |  |                  | 110               |
| TST24 | 公共用残土仮置場（搬入） | ；小矢部市小森谷字西山22               | m3  | -----    | -----    | -----    |  |  |                  | 110               |
|       |              |                             |     |          |          |          |  |  |                  |                   |
| TST26 | 公共用残土仮置場（搬入） | ；富山市婦中町葎原字東山                | m3  | * 非開示 *  | * 非開示 *  | * 非開示 *  |  |  |                  | 110               |
| TST44 | 公共用残土仮置場（搬入） | ；砺波市芹谷字離山                   | m3  | * 非開示 *  | * 非開示 *  | * 非開示 *  |  |  |                  | 110               |
|       |              |                             |     |          |          |          |  |  |                  |                   |
|       |              |                             |     |          |          |          |  |  |                  |                   |
|       | ストックヤードからの搬出 | 積込み費用含む                     |     |          |          |          |  |  |                  |                   |
| TST63 | 公共用残土仮置場（搬出） | ；下新川郡朝日町月山地内                | m3  | 900      | 900      | 900      |  |  |                  | 110               |
| TST68 | 公共用残土仮置場（搬出） | ；下新川郡入善町上飯野地内               | m3  | 900      | 900      | 900      |  |  |                  | 110               |
| TST97 | 公共用残土仮置場（搬出） | ；黒部市鏡野字石田山地内                | m3  | 900      | 900      | 900      |  |  |                  | 110               |
| TST54 | 公共用残土仮置場（搬出） | ；魚津市東山1429                  | m3  | 1700     | 1700     | 1700     |  |  |                  | 110               |
| TST86 | 公共用残土仮置場（搬出） | ；魚津市鉢字鏡山2-201               | m3  | 1000     | 1000     | 1000     |  |  |                  | 110               |
| TST88 | 公共用残土仮置場（搬出） | ；滑川市栗山3913. 3914. 3915（未改良） | m3  | 600      | 600      | 600      |  |  |                  | 110               |
| TST61 | 公共用残土仮置場（搬出） | ；中新川郡上市町黒川字舟ノ谷198番甲         | m3  | 1000     | 1000     | 1000     |  |  |                  | 110               |
| TST59 | 公共用残土仮置場（搬出） | ；中新川郡立山町沢端65, 66            | m3  | 500      | 500      | 500      |  |  |                  | 110               |
| TST83 | 公共用残土仮置場（搬出） | ；富山市水橋肘崎404（未改良）            | m3  | 1000     | 1000     | 1000     |  |  |                  | 110               |
| TST75 | 公共用残土仮置場（搬出） | ；富山市宮成435（未改良）              | m3  | 1600     | 1600     | 1600     |  |  |                  | 110               |
| TST67 | 公共用残土仮置場（搬出） | ；富山市水橋二杉331-1               | m3  | 1000     | 1000     | 1000     |  |  |                  | 110               |
| TST87 | 公共用残土仮置場（搬出） | ；富山市朝日107番地                 | m3  | 4000     | 4000     | 4000     |  |  |                  | 110               |
| TST56 | 公共用残土仮置場（搬出） | ；中新川郡立山町半屋867-2             | m3  | 600      | 600      | 600      |  |  |                  | 110               |
| TST80 | 公共用残土仮置場（搬出） | ；富山市大島1-265-1, 1-265-2      | m3  | 1000     | 1000     | 1000     |  |  |                  | 110               |
| TST72 | 公共用残土仮置場（搬出） | ；富山市流杉555-6                 | m3  | 3000     | 3000     | 3000     |  |  |                  | 110               |
| TST81 | 公共用残土仮置場（搬出） | ；富山市西番字東部3番地                | m3  | 500      | 500      | 500      |  |  |                  | 110               |

# 一般单価一覧表

引き渡し場所  
処理場持ち込[illegible]

# 一般單価一覽表

引き渡し場所  
処理場持ち込

[illegible]

# 一般単価一覧表

引き渡し場所  
土場積込渡し

[illegible]

(1)木根処理費 注意：受入れ制限を要確認

一 般 単 価 一 覧 表

全地区単価

|        |
|--------|
| 引き渡し場所 |
| 処理場持ち込 |

| 単価コード | 名 称        | 規 格                  | 単 位 | 単 価      |          |          |  |  |  | 機労材<br>集 計<br>コード |
|-------|------------|----------------------|-----|----------|----------|----------|--|--|--|-------------------|
|       |            |                      |     | 07 10 15 | 07 11 15 | 07 12 15 |  |  |  |                   |
| TMK11 | 木根処理費（木くず） | ；黒部市窪野杉大平59          | t   | 16000    | 16000    | 16000    |  |  |  | 113               |
| TMK37 | 木根処理費（木くず） | ；魚津市大光寺61-1          | t   | 30000    | 30000    | 30000    |  |  |  | 113               |
| TMK01 | 木根処理費（木くず） | ；滑川市笠木74-1           | t   | 17000    | 17000    | 17000    |  |  |  | 113               |
| TMK09 | 木根処理費（木くず） | ；富山市水橋市田袋318-6       | t   | 15000    | 15000    | 15000    |  |  |  | 113               |
| TMK02 | 木根処理費（木くず） | ；中新川郡立山町半屋           | t   | 15000    | 15000    | 15000    |  |  |  | 113               |
| TMK56 | 木根処理費（木くず） | ；富山市大島1-402          | t   | 25000    | 25000    | 25000    |  |  |  | 113               |
| TMK51 | 木根処理費（木くず） | ；富山市流杉555-6          | t   | 25000    | 25000    | 25000    |  |  |  | 113               |
| TMK14 | 木根処理費（木くず） | ；富山市松浦町9番30号         | t   | 15000    | 15000    | 15000    |  |  |  | 113               |
| TMK53 | 木根処理費（木くず） | ；富山市興人町1-43          | t   | 15000    | 15000    | 15000    |  |  |  | 113               |
| TMK52 | 木根処理費（木くず） | ；富山市上今町383           | t   | 15000    | 15000    | 15000    |  |  |  | 113               |
| TMK12 | 木根処理費（木くず） | ；富山市万願寺38-1          | t   | 15500    | 15500    | 15500    |  |  |  | 113               |
| TMK21 | 木根処理費（木くず） | ；富山市小黒               | t   | 20000    | 20000    | 20000    |  |  |  | 113               |
| TMK20 | 木根処理費（木くず） | ；富山市栃谷406-1          | t   | 12000    | 12000    | 12000    |  |  |  | 113               |
| TMK04 | 木根処理費（木くず） | ；射水市片口久々江字錦674-2     | t   | 12000    | 12000    | 12000    |  |  |  | 113               |
| TMK47 | 木根処理費（木くず） | ；射水市新堀34-11          | t   | 45000    | 45000    | 45000    |  |  |  | 113               |
| TMK58 | 木根処理費（木くず） | ；射水市片口高場115-1        | t   | 30000    | 30000    | 30000    |  |  |  | 113               |
| TMK42 | 木根処理費（木くず） | ；射水市津幡江687-3、690、691 | t   | 13000    | 13000    | 13000    |  |  |  | 113               |
| TMK49 | 木根処理費（木くず） | ；富山市坂下新上中島26         | t   | 45000    | 45000    | 45000    |  |  |  | 113               |
| TMK10 | 木根処理費（木くず） | ；氷見市上田子字笹谷内119-3     | t   | 12000    | 12000    | 12000    |  |  |  | 113               |
| TMK03 | 木根処理費（木くず） | ；高岡市東海老坂12           | t   | 25000    | 25000    | 25000    |  |  |  | 113               |
| TMK50 | 木根処理費（木くず） | ；砺波市太田1877-1         | t   | 25000    | 25000    | 25000    |  |  |  | 113               |
| TMK27 | 木根処理費（木くず） | ；高岡市福岡町本領1053-1      | t   | 45000    | 45000    | 45000    |  |  |  | 113               |
| TMK26 | 木根処理費（木くず） | ；南砺市上田地内             | t   | 20000    | 20000    | 20000    |  |  |  | 113               |
| TMK13 | 木根処理費（木くず） | ；南砺市立野原西375          | t   | 18000    | 18000    | 18000    |  |  |  | 113               |
| TMK46 | 木根処理費（木くず） | ；小矢部市浅地字頭無6、7        | t   | 22000    | 22000    | 22000    |  |  |  | 113               |
| TMK05 | 木根処理費（木くず） | ；小矢部市藤森字大尾           | t   | 30000    | 30000    | 30000    |  |  |  | 113               |
|       |            |                      |     |          |          |          |  |  |  |                   |
| TMK54 | 木根処理費（木くず） | ；富山市婦中町下井澤3213番      | t   | *非開示*    | *非開示*    | *非開示*    |  |  |  | 113               |
| TMK55 | 木根処理費（木くず） | ；富山市婦中町吉谷1003-3      | t   | *非開示*    | *非開示*    | *非開示*    |  |  |  | 113               |
|       |            |                      |     |          |          |          |  |  |  |                   |

(1)木根処理費 注意：受入れ制限を要確認

一 般 単 価 一 覧 表

全地区単価

|        |
|--------|
| 引き渡し場所 |
| 処理場持ち込 |

| 単価コード | 名 称        | 規 格              | 単 位 | 単 価      |          |          |  |  |  | 機労材<br>集 計<br>コード |
|-------|------------|------------------|-----|----------|----------|----------|--|--|--|-------------------|
|       |            |                  |     | 07 10 15 | 07 11 15 | 07 12 15 |  |  |  |                   |
|       |            |                  |     |          |          |          |  |  |  |                   |
| TMB11 | 木根処理費（伐採木） | ；黒部市窪野杉大平59      | t   | 16000    | 16000    | 16000    |  |  |  | 113               |
| TMB01 | 木根処理費（伐採木） | ；滑川市笠木74-1       | t   | 17000    | 17000    | 17000    |  |  |  | 113               |
| TMB09 | 木根処理費（伐採木） | ；富山市水橋市田袋318-6   | t   | 30000    | 30000    | 30000    |  |  |  | 113               |
| TMB02 | 木根処理費（伐採木） | ；中新川郡立山町半屋       | t   | 35000    | 35000    | 35000    |  |  |  | 113               |
| TMB56 | 木根処理費（伐採木） | ；富山市大島1-402      | t   | 25000    | 25000    | 25000    |  |  |  | 113               |
| TMB51 | 木根処理費（伐採木） | ；富山市流杉555-6      | t   | 30000    | 30000    | 30000    |  |  |  | 113               |
| TMB14 | 木根処理費（伐採木） | ；富山市松浦町9番30号     | t   | 20000    | 20000    | 20000    |  |  |  | 113               |
| TMB53 | 木根処理費（伐採木） | ；富山市興人町1-43      | t   | 22000    | 22000    | 22000    |  |  |  | 113               |
| TMB17 | 木根処理費（伐採木） | ；富山市東福沢3667-2    | t   | 13000    | 13000    | 13000    |  |  |  | 113               |
| TMB52 | 木根処理費（伐採木） | ；富山市上今町383       | t   | 22000    | 22000    | 22000    |  |  |  | 113               |
| TMB12 | 木根処理費（伐採木） | ；富山市万願寺38-1      | t   | 15500    | 15500    | 15500    |  |  |  | 113               |
| TMB21 | 木根処理費（伐採木） | ；富山市小黒           | t   | 20000    | 20000    | 20000    |  |  |  | 113               |
| TMB20 | 木根処理費（伐採木） | ；富山市栃谷           | t   | 18000    | 18000    | 18000    |  |  |  | 113               |
| TMB04 | 木根処理費（伐採木） | ；射水市片口久々江字錦674-2 | t   | 15000    | 15000    | 15000    |  |  |  | 113               |
| TMB47 | 木根処理費（伐採木） | ；射水市新堀34-11      | t   | 90000    | 90000    | 90000    |  |  |  | 113               |
| TMB49 | 木根処理費（伐採木） | ；富山市坂下新上中島26     | t   | 45000    | 45000    | 45000    |  |  |  | 113               |
| TMB10 | 木根処理費（伐採木） | ；氷見市上田子字笹谷内119-3 | t   | 22000    | 22000    | 22000    |  |  |  | 113               |
| TMB03 | 木根処理費（伐採木） | ；高岡市東海老坂12       | t   | 25000    | 25000    | 25000    |  |  |  | 113               |
| TMB50 | 木根処理費（伐採木） | ；砺波市太田1877-1     | t   | 55000    | 55000    | 55000    |  |  |  | 113               |
| TMB27 | 木根処理費（伐採木） | ；高岡市福岡町本領1053-1  | t   | 90000    | 90000    | 90000    |  |  |  | 113               |
| TMB26 | 木根処理費（伐採木） | ；南砺市上田地内         | t   | 18000    | 18000    | 18000    |  |  |  | 113               |
| TMB13 | 木根処理費（伐採木） | ；南砺市立野原西375      | t   | 18000    | 18000    | 18000    |  |  |  | 113               |
| TMB46 | 木根処理費（伐採木） | ；小矢部市浅地字頭無6、7    | t   | 22000    | 22000    | 22000    |  |  |  | 113               |
| TMB05 | 木根処理費（伐採木） | ；小矢部市藤森字大尾       | t   | 30000    | 30000    | 30000    |  |  |  | 113               |
|       |            |                  |     |          |          |          |  |  |  |                   |
| TMB54 | 木根処理費（伐採木） | ；富山市婦中町下井澤3213番  | t   | *非開示*    | *非開示*    | *非開示*    |  |  |  | 113               |
| TMB55 | 木根処理費（伐採木） | ；富山市婦中町吉谷1003-3  | t   | *非開示*    | *非開示*    | *非開示*    |  |  |  | 113               |
|       |            |                  |     |          |          |          |  |  |  |                   |
|       |            |                  |     |          |          |          |  |  |  |                   |

(1)木根処理費 注意：受入れ制限を要確認

一 般 単 価 一 覧 表

全地区単価

|        |
|--------|
| 引き渡し場所 |
| 処理場持ち込 |

| 単価コード | 名 称       | 規 格                  | 単 位 | 単 価      |          |          |  |  |  | 機労材<br>集 計<br>コード |
|-------|-----------|----------------------|-----|----------|----------|----------|--|--|--|-------------------|
|       |           |                      |     | 07 10 15 | 07 11 15 | 07 12 15 |  |  |  |                   |
| TMM11 | 木根処理費（木根） | ；黒部市窪野杉大平59          | t   | 27000    | 27000    | 27000    |  |  |  | 113               |
| TMM01 | 木根処理費（木根） | ；滑川市笠木74-1           | t   | 28000    | 28000    | 28000    |  |  |  | 113               |
| TMM09 | 木根処理費（木根） | ；富山市水橋沢田袋318-6       | t   | 40000    | 40000    | 40000    |  |  |  | 113               |
| TMM02 | 木根処理費（木根） | ；中新川郡立山町半屋           | t   | 40000    | 40000    | 40000    |  |  |  | 113               |
| TMM56 | 木根処理費（木根） | ；富山市大島1-402          | t   | 45000    | 45000    | 45000    |  |  |  | 113               |
| TMM51 | 木根処理費（木根） | ；富山市流杉555-6          | t   | 40000    | 40000    | 40000    |  |  |  | 113               |
| TMM14 | 木根処理費（木根） | ；富山市松浦町9番30号         | t   | 38000    | 38000    | 38000    |  |  |  | 113               |
| TMM53 | 木根処理費（木根） | ；富山市興人町1-43          | t   | 40000    | 40000    | 40000    |  |  |  | 113               |
| TMM17 | 木根処理費（木根） | ；富山市東福沢3667-2        | t   | 20000    | 20000    | 20000    |  |  |  | 113               |
| TMM52 | 木根処理費（木根） | ；富山市上今町383           | t   | 40000    | 40000    | 40000    |  |  |  | 113               |
| TMM12 | 木根処理費（木根） | ；富山市万願寺38-1          | t   | 25000    | 25000    | 25000    |  |  |  | 113               |
| TMM21 | 木根処理費（木根） | ；富山市小黒               | t   | 40000    | 40000    | 40000    |  |  |  | 113               |
| TMM20 | 木根処理費（木根） | ；富山市栃谷               | t   | 25000    | 25000    | 25000    |  |  |  | 113               |
| TMM04 | 木根処理費（木根） | ；射水市片口久々江字錦674-2     | t   | 25000    | 25000    | 25000    |  |  |  | 113               |
| TMM47 | 木根処理費（木根） | ；射水市新堀34-11          | t   | 100000   | 100000   | 100000   |  |  |  | 113               |
| TMM42 | 木根処理費（木根） | ；射水市津幡江687-3、690、691 | t   | 25000    | 25000    | 25000    |  |  |  | 113               |
| TMM49 | 木根処理費（木根） | ；富山市坂下新上中島26         | t   | 40000    | 40000    | 40000    |  |  |  | 113               |
| TMM03 | 木根処理費（木根） | ；高岡市東海老坂12           | t   | 45000    | 45000    | 45000    |  |  |  | 113               |
| TMM50 | 木根処理費（木根） | ；砺波市太田1877-1         | t   | 70000    | 70000    | 70000    |  |  |  | 113               |
| TMM27 | 木根処理費（木根） | ；高岡市福岡町本領1053-1      | t   | 100000   | 100000   | 100000   |  |  |  | 113               |
| TMM26 | 木根処理費（木根） | ；南砺市上田地内             | t   | 25000    | 25000    | 25000    |  |  |  | 113               |
| TMM13 | 木根処理費（木根） | ；南砺市立野原西375          | t   | 26000    | 26000    | 26000    |  |  |  | 113               |
| TMM46 | 木根処理費（木根） | ；小矢部市浅地字頭無6、7        | t   | 40000    | 40000    | 40000    |  |  |  | 113               |
| TMM05 | 木根処理費（木根） | ；小矢部市藤森字大尾           | t   | 55000    | 55000    | 55000    |  |  |  | 113               |
|       |           |                      |     |          |          |          |  |  |  |                   |
| TMM54 | 木根処理費（木根） | ；富山市婦中町下井澤3213番      | t   | *非開示*    | *非開示*    | *非開示*    |  |  |  | 113               |
| TMM55 | 木根処理費（木根） | ；富山市婦中町吉谷1003-3      | t   | *非開示*    | *非開示*    | *非開示*    |  |  |  | 113               |
|       |           |                      |     |          |          |          |  |  |  |                   |
|       |           |                      |     |          |          |          |  |  |  |                   |
|       |           |                      |     |          |          |          |  |  |  |                   |

(1) 【切削】 注意：受入れ制限を要確認

一 般 単 価 一 覧 表

全地区単価

|        |
|--------|
| 引き渡し場所 |
| 処理場持ち込 |

| 単価コード  | 名 称                | 規 格                    | 単 位 | 単 価      |          |          |  |  |  | 機<br>集<br>計<br>材<br>コ<br>ー<br>ド |
|--------|--------------------|------------------------|-----|----------|----------|----------|--|--|--|---------------------------------|
|        |                    |                        |     | 07 10 15 | 07 11 15 | 07 12 15 |  |  |  |                                 |
| TAS45  | アスファルト廃材処理費；切削（中間） | ；黒部市荒俣533番地            | m3  | 3290     | 3290     | 3290     |  |  |  | 114                             |
| TAS02  | アスファルト廃材処理費；切削（中間） | ；黒部市荒俣字東清水田448-1       | m3  | 3520     | 3520     | 3520     |  |  |  | 114                             |
| TAS06  | アスファルト廃材処理費；切削（中間） | ；黒部市杓掛字道上割3593番地2外4筆   | m3  | 3760     | 3760     | 3760     |  |  |  | 114                             |
| TAS90  | アスファルト廃材処理費；切削（中間） | ；下新川郡入善町上飯野字野囲574-21ほか | m3  | 3520     | 3520     | 3520     |  |  |  | 114                             |
| TAS03  | アスファルト廃材処理費；切削（中間） | ；黒部市若栗92               | m3  | 3520     | 3520     | 3520     |  |  |  | 114                             |
| TAS72  | アスファルト廃材処理費；切削（中間） | ；黒部市若栗字境谷割38-1         | m3  | 3520     | 3520     | 3520     |  |  |  | 114                             |
| TAS60  | アスファルト廃材処理費；切削（中間） | ；黒部市鏡野字南幅752番地1        | m3  | 3290     | 3290     | 3290     |  |  |  | 114                             |
| TAS56  | アスファルト廃材処理費；切削（中間） | ；魚津市坪野笠取字入山675         | m3  | 2820     | 2820     | 2820     |  |  |  | 114                             |
| TAS57  | アスファルト廃材処理費；切削（中間） | ；魚津市三ヶ字砂田1529-1        | m3  | 2820     | 2820     | 2820     |  |  |  | 114                             |
| TAS08  | アスファルト廃材処理費；切削（中間） | ；滑川市笠木74-1             | m3  | 2350     | 2350     | 2350     |  |  |  | 114                             |
| TAS108 | アスファルト廃材処理費；切削（中間） | ；中新川郡上市町黒川             | m3  | 2350     | 2350     | 2350     |  |  |  | 114                             |
| TAS99  | アスファルト廃材処理費；切削（中間） | ；中新川郡立山町千垣51番地         | m3  | 2350     | 2350     | 2350     |  |  |  | 114                             |
| TAS47  | アスファルト廃材処理費；切削（中間） | ；富山市水橋肘崎402            | m3  | 1170     | 1170     | 1170     |  |  |  | 114                             |
| TAS100 | アスファルト廃材処理費；切削（中間） | ；富山市水橋市田袋318-6         | m3  | 5870     | 5870     | 5870     |  |  |  | 114                             |
| TAS59  | アスファルト廃材処理費；切削（中間） | ；富山市宮成444番地            | m3  | 3520     | 3520     | 3520     |  |  |  | 114                             |
| TAS75  | アスファルト廃材処理費；切削（中間） | ；富山市宮成347              | m3  | 2400     | 2400     | 2400     |  |  |  | 114                             |
| TAS20  | アスファルト廃材処理費；切削（中間） | ；富山市水橋二杉331-1          | m3  | 2350     | 2350     | 2350     |  |  |  | 114                             |
| TAS11  | アスファルト廃材処理費；切削（中間） | ；中新川郡舟橋村東芦原347         | m3  | 2350     | 2350     | 2350     |  |  |  | 114                             |
| TAS10  | アスファルト廃材処理費；切削（中間） | ；中新川郡立山町半屋20           | m3  | 2350     | 2350     | 2350     |  |  |  | 114                             |
| TAS82  | アスファルト廃材処理費；切削（中間） | ；富山市大島1-402            | m3  | 4230     | 4230     | 4230     |  |  |  | 114                             |
| TAS104 | アスファルト廃材処理費；切削（中間） | ；富山市大島1-265-1          | m3  | 4700     | 4700     | 4700     |  |  |  | 114                             |
| TAS24  | アスファルト廃材処理費；切削（中間） | ；富山市東流杉82, 83-1        | m3  | 4700     | 4700     | 4700     |  |  |  | 114                             |
| TAS109 | アスファルト廃材処理費；切削（中間） | ；富山市西番字東部3番地           | m3  | 2350     | 2350     | 2350     |  |  |  | 114                             |
| TAS15  | アスファルト廃材処理費；切削（中間） | ；富山市上今町383             | m3  | 5870     | 5870     | 5870     |  |  |  | 114                             |
| TAS13  | アスファルト廃材処理費；切削（中間） | ；富山市小黒                 | m3  | 2820     | 2820     | 2820     |  |  |  | 114                             |
| TAS16  | アスファルト廃材処理費；切削（中間） | ；富山市上野新町12-92          | m3  | 5870     | 5870     | 5870     |  |  |  | 114                             |
| TAS19  | アスファルト廃材処理費；切削（中間） | ；富山市黒瀬203              | m3  | 4230     | 4230     | 4230     |  |  |  | 114                             |
| TAS41  | アスファルト廃材処理費；切削（中間） | ；富山市婦中町上轡田82           | m3  | 5870     | 5870     | 5870     |  |  |  | 114                             |
| TAS88  | アスファルト廃材処理費；切削（中間） | ；富山市婦中町上轡田678-1        | m3  | 2350     | 2350     | 2350     |  |  |  | 114                             |
| TAS86  | アスファルト廃材処理費；切削（中間） | ；富山市婦中町蔵島字八坂島313       | m3  | 4700     | 4700     | 4700     |  |  |  | 114                             |



(1) 【切削】 注意：受入れ制限を要確認

一 般 単 価 一 覧 表

全地区単価

|        |
|--------|
| 引き渡し場所 |
| 処理場持ち込 |

| 単価コード  | 名 称                | 規 格                  | 単 位 | 単 価      |          |          |  |  |  | 機<br>材<br>集<br>計<br>コ<br>ー<br>ド |
|--------|--------------------|----------------------|-----|----------|----------|----------|--|--|--|---------------------------------|
|        |                    |                      |     | 07 10 15 | 07 11 15 | 07 12 15 |  |  |  |                                 |
| TAS73  | アスファルト廃材処理費；切削（中間） | ；富山市岩木新224-1         | m3  | 2820     | 2820     | 2820     |  |  |  | 114                             |
| TAS43  | アスファルト廃材処理費；切削（中間） | ；射水市西高木1212          | m3  | 4700     | 4700     | 4700     |  |  |  | 114                             |
| TAS106 | アスファルト廃材処理費；切削（中間） | ；射水市片口高場115-1        | m3  | 70500    | 70500    | 70500    |  |  |  | 114                             |
| TAS66  | アスファルト廃材処理費；切削（中間） | ；射水市津幡江687-3、690、691 | m3  | 3520     | 3520     | 3520     |  |  |  | 114                             |
| TAS21  | アスファルト廃材処理費；切削（中間） | ；富山市山本字重治ヶ市17        | m3  | 2820     | 2820     | 2820     |  |  |  | 114                             |
| TAS64  | アスファルト廃材処理費；切削（中間） | ；射水市浄土寺字大藪1619番地     | m3  | 3000     | 3000     | 3000     |  |  |  | 114                             |
| TAS37  | アスファルト廃材処理費；切削（中間） | ；砺波市正権寺16-1          | m3  | 3520     | 3520     | 3520     |  |  |  | 114                             |
| TAS28  | アスファルト廃材処理費；切削（中間） | ；高岡市西広上50            | m3  | 3760     | 3760     | 3760     |  |  |  | 114                             |
| TAS27  | アスファルト廃材処理費；切削（中間） | ；高岡市東海老坂12           | m3  | 4230     | 4230     | 4230     |  |  |  | 114                             |
| TAS29  | アスファルト廃材処理費；切削（中間） | ；氷見市上田子118           | m3  | 4465     | 4465     | 4465     |  |  |  | 114                             |
| TAS23  | アスファルト廃材処理費；切削（中間） | ；氷見市上田子字東平9番1        | m3  | 3700     | 3700     | 3700     |  |  |  | 114                             |
| TAS39  | アスファルト廃材処理費；切削（中間） | ；小矢部市芹川6029-1        | m3  | 3520     | 3520     | 3520     |  |  |  | 114                             |
| TAS98  | アスファルト廃材処理費；切削（中間） | ；砺波市太田1877-1         | m3  | 94000    | 94000    | 94000    |  |  |  | 114                             |
| TAS97  | アスファルト廃材処理費；切削（中間） | ；砺波市太田5477           | m3  | 3520     | 3520     | 3520     |  |  |  | 114                             |
| TAS42  | アスファルト廃材処理費；切削（中間） | ；南砺市岩武新361番地         | m3  | 2820     | 2820     | 2820     |  |  |  | 114                             |
| TAS33  | アスファルト廃材処理費；切削（中間） | ；南砺市安居字ハ-54-1        | m3  | 5400     | 5400     | 5400     |  |  |  | 114                             |
| TAS96  | アスファルト廃材処理費；切削（中間） | ；小矢部市名畑40-6、41-3     | m3  | 2350     | 2350     | 2350     |  |  |  | 114                             |
| TAS30  | アスファルト廃材処理費；切削（中間） | ；小矢部市八講田             | m3  | 4700     | 4700     | 4700     |  |  |  | 114                             |
| TAS35  | アスファルト廃材処理費；切削（中間） | ；小矢部市臼谷字大寺182        | m3  | 5870     | 5870     | 5870     |  |  |  | 114                             |
| TAS34  | アスファルト廃材処理費；切削（中間） | ；小矢部市藤森字大尾           | m3  | 5870     | 5870     | 5870     |  |  |  | 114                             |
|        |                    |                      |     |          |          |          |  |  |  |                                 |
| TAS04  | アスファルト廃材処理費；切削（中間） | ；黒部市宮野686-1          | m3  | *非開示*    | *非開示*    | *非開示*    |  |  |  | 114                             |
| TAS12  | アスファルト廃材処理費；切削（中間） | ；富山市婦中町下井澤3213番      | m3  | *非開示*    | *非開示*    | *非開示*    |  |  |  | 114                             |
| TAS101 | アスファルト廃材処理費；切削（中間） | ；富山市婦中町吉谷1003-3      | m3  | *非開示*    | *非開示*    | *非開示*    |  |  |  | 114                             |
| TAS25  | アスファルト廃材処理費；切削（中間） | ；高岡市深沢8番地            | m3  | *非開示*    | *非開示*    | *非開示*    |  |  |  | 114                             |
| TAS74  | アスファルト廃材処理費；切削（中間） | ；高岡市福岡町土屋2-2         | m3  | *非開示*    | *非開示*    | *非開示*    |  |  |  | 114                             |
|        |                    |                      |     |          |          |          |  |  |  |                                 |
|        |                    |                      |     |          |          |          |  |  |  |                                 |
|        |                    |                      |     |          |          |          |  |  |  |                                 |
|        |                    |                      |     |          |          |          |  |  |  |                                 |
|        |                    |                      |     |          |          |          |  |  |  |                                 |

(2) 【掘削】 注意：受入れ制限を要確認

一 般 単 価 一 覧 表

全地区単価

|        |
|--------|
| 引き渡し場所 |
| 処理場持ち込 |

| 単価コード  | 名 称                | 規 格                    | 単 位 | 単 価      |          |          |  |  |  | 機労材<br>集 計<br>コード |
|--------|--------------------|------------------------|-----|----------|----------|----------|--|--|--|-------------------|
|        |                    |                        |     | 07 10 15 | 07 11 15 | 07 12 15 |  |  |  |                   |
| TAK45  | アスファルト廃材処理費；掘削（中間） | ；黒部市荒俣533番地            | m3  | 3290     | 3290     | 3290     |  |  |  | 114               |
| TAK02  | アスファルト廃材処理費；掘削（中間） | ；黒部市荒俣字東清水田448-1       | m3  | 3520     | 3520     | 3520     |  |  |  | 114               |
| TAK06  | アスファルト廃材処理費；掘削（中間） | ；黒部市杓掛字道上割3593番地2外4筆   | m3  | 3760     | 3760     | 3760     |  |  |  | 114               |
| TAK90  | アスファルト廃材処理費；掘削（中間） | ；下新川郡入善町上飯野字野囲574-21ほか | m3  | 3520     | 3520     | 3520     |  |  |  | 114               |
| TAK03  | アスファルト廃材処理費；掘削（中間） | ；黒部市若栗92               | m3  | 3520     | 3520     | 3520     |  |  |  | 114               |
| TAK72  | アスファルト廃材処理費；掘削（中間） | ；黒部市若栗字境谷割38-1         | m3  | 3520     | 3520     | 3520     |  |  |  | 114               |
| TAK60  | アスファルト廃材処理費；掘削（中間） | ；黒部市鏡野字南幅752番地1        | m3  | 3290     | 3290     | 3290     |  |  |  | 114               |
| TAK56  | アスファルト廃材処理費；掘削（中間） | ；魚津市坪野笠取字入山675         | m3  | 2820     | 2820     | 2820     |  |  |  | 114               |
| TAK57  | アスファルト廃材処理費；掘削（中間） | ；魚津市三ヶ字砂田1529-1        | m3  | 2820     | 2820     | 2820     |  |  |  | 114               |
| TAK08  | アスファルト廃材処理費；掘削（中間） | ；滑川市笠木74-1             | m3  | 2350     | 2350     | 2350     |  |  |  | 114               |
| TAK108 | アスファルト廃材処理費；掘削（中間） | ；中新川郡上市町黒川字舟ノ谷198-乙    | m3  | 2350     | 2350     | 2350     |  |  |  | 114               |
| TAK99  | アスファルト廃材処理費；掘削（中間） | ；中新川郡立山町千垣51番地         | m3  | 2820     | 2820     | 2820     |  |  |  | 114               |
| TAK47  | アスファルト廃材処理費；掘削（中間） | ；富山市水橋肘崎402            | m3  | 1880     | 1880     | 1880     |  |  |  | 114               |
| TAK100 | アスファルト廃材処理費；掘削（中間） | ；富山市水橋市田袋318-6         | m3  | 5870     | 5870     | 5870     |  |  |  | 114               |
| TAK59  | アスファルト廃材処理費；掘削（中間） | ；富山市宮成444番地            | m3  | 3520     | 3520     | 3520     |  |  |  | 114               |
| TAK75  | アスファルト廃材処理費；掘削（中間） | ；富山市宮成347              | m3  | 2400     | 2400     | 2400     |  |  |  | 114               |
| TAK20  | アスファルト廃材処理費；掘削（中間） | ；富山市水橋二杉331-1          | m3  | 2350     | 2350     | 2350     |  |  |  | 114               |
| TAK11  | アスファルト廃材処理費；掘削（中間） | ；中新川郡舟橋村東芦原347         | m3  | 2350     | 2350     | 2350     |  |  |  | 114               |
| TAK10  | アスファルト廃材処理費；掘削（中間） | ；中新川郡立山町半屋20           | m3  | 2350     | 2350     | 2350     |  |  |  | 114               |
| TAK82  | アスファルト廃材処理費；掘削（中間） | ；富山市大島1-402            | m3  | 4230     | 4230     | 4230     |  |  |  | 114               |
| TAK104 | アスファルト廃材処理費；掘削（中間） | ；富山市大島1-265-1          | m3  | 4700     | 4700     | 4700     |  |  |  | 114               |
| TAK24  | アスファルト廃材処理費；掘削（中間） | ；富山市東流杉82, 83-1        | m3  | 4700     | 4700     | 4700     |  |  |  | 114               |
| TAK14  | アスファルト廃材処理費；掘削（中間） | ；富山市流杉555-6            | m3  | 5870     | 5870     | 5870     |  |  |  | 114               |
| TAK109 | アスファルト廃材処理費；掘削（中間） | ；富山市西番字東部3番地           | m3  | 2820     | 2820     | 2820     |  |  |  | 114               |
| TAK15  | アスファルト廃材処理費；掘削（中間） | ；富山市上今町383             | m3  | 5870     | 5870     | 5870     |  |  |  | 114               |
| TAK13  | アスファルト廃材処理費；掘削（中間） | ；富山市小黒                 | m3  | 2820     | 2820     | 2820     |  |  |  | 114               |
| TAK16  | アスファルト廃材処理費；掘削（中間） | ；富山市上野新町12-92          | m3  | 5870     | 5870     | 5870     |  |  |  | 114               |
| TAK19  | アスファルト廃材処理費；掘削（中間） | ；富山市黒瀬203              | m3  | 4230     | 4230     | 4230     |  |  |  | 114               |
| TAK41  | アスファルト廃材処理費；掘削（中間） | ；富山市婦中町上轡田82           | m3  | 4700     | 4700     | 4700     |  |  |  | 114               |
| TAK88  | アスファルト廃材処理費；掘削（中間） | ；富山市婦中町上轡田678-1        | m3  | 2580     | 2580     | 2580     |  |  |  | 114               |

(2) 【掘削】 注意：受入れ制限を要確認

一 般 単 価 一 覧 表

全地区単価

|        |
|--------|
| 引き渡し場所 |
| 処理場持ち込 |

| 単価コード  | 名 称                | 規 格                  | 単 位 | 単 価      |          |          |  |  |  | 機労材<br>集 計<br>コード |
|--------|--------------------|----------------------|-----|----------|----------|----------|--|--|--|-------------------|
|        |                    |                      |     | 07 10 15 | 07 11 15 | 07 12 15 |  |  |  |                   |
| TAK86  | アスファルト廃材処理費；掘削（中間） | ；富山市婦中町蔵島字八坂島313     | m3  | 4700     | 4700     | 4700     |  |  |  | 114               |
| TAK73  | アスファルト廃材処理費；掘削（中間） | ；富山市岩木新224-1         | m3  | 2820     | 2820     | 2820     |  |  |  | 114               |
| TAK43  | アスファルト廃材処理費；掘削（中間） | ；射水市西高木1212          | m3  | 4700     | 4700     | 4700     |  |  |  | 114               |
| TAK106 | アスファルト廃材処理費；掘削（中間） | ；射水市片口高場115-1        | m3  | 70500    | 70500    | 70500    |  |  |  | 114               |
| TAK66  | アスファルト廃材処理費；掘削（中間） | ；射水市津幡江687-3、690、691 | m3  | 3520     | 3520     | 3520     |  |  |  | 114               |
| TAK21  | アスファルト廃材処理費；掘削（中間） | ；富山市山本字重治ヶ市17        | m3  | 2820     | 2820     | 2820     |  |  |  | 114               |
| TAK64  | アスファルト廃材処理費；掘削（中間） | ；射水市浄土寺字大藪1619番地     | m3  | 3000     | 3000     | 3000     |  |  |  | 114               |
| TAK37  | アスファルト廃材処理費；掘削（中間） | ；砺波市正権寺16-1          | m3  | 3520     | 3520     | 3520     |  |  |  | 114               |
| TAK28  | アスファルト廃材処理費；掘削（中間） | ；高岡市西広上50            | m3  | 3760     | 3760     | 3760     |  |  |  | 114               |
| TAK27  | アスファルト廃材処理費；掘削（中間） | ；高岡市東海老坂12           | m3  | 4230     | 4230     | 4230     |  |  |  | 114               |
| TAK29  | アスファルト廃材処理費；掘削（中間） | ；氷見市上田子118           | m3  | 4465     | 4465     | 4465     |  |  |  | 114               |
| TAK23  | アスファルト廃材処理費；掘削（中間） | ；氷見市上田子字東平9番1        | m3  | 3700     | 3700     | 3700     |  |  |  | 114               |
| TAK94  | アスファルト廃材処理費；掘削（中間） | ；氷見市上田子字笹谷内91-2      | m3  | 4230     | 4230     | 4230     |  |  |  | 114               |
| TAK39  | アスファルト廃材処理費；掘削（中間） | ；小矢部市芹川6029-1        | m3  | 3520     | 3520     | 3520     |  |  |  | 114               |
| TAK98  | アスファルト廃材処理費；掘削（中間） | ；砺波市太田1877-1         | m3  | 94000    | 94000    | 94000    |  |  |  | 114               |
| TAK97  | アスファルト廃材処理費；掘削（中間） | ；砺波市太田5477           | m3  | 3520     | 3520     | 3520     |  |  |  | 114               |
| TAK42  | アスファルト廃材処理費；掘削（中間） | ；南砺市岩武新361番地         | m3  | 2820     | 2820     | 2820     |  |  |  | 114               |
| TAK33  | アスファルト廃材処理費；掘削（中間） | ；南砺市安居ハ-54-1         | m3  | 5400     | 5400     | 5400     |  |  |  | 114               |
| TAK96  | アスファルト廃材処理費；掘削（中間） | ；小矢部市名畑40-6、41-3     | m3  | 2350     | 2350     | 2350     |  |  |  | 114               |
| TAK35  | アスファルト廃材処理費；掘削（中間） | ；小矢部市臼谷字大寺182        | m3  | 5870     | 5870     | 5870     |  |  |  | 114               |
| TAK34  | アスファルト廃材処理費；掘削（中間） | ；小矢部市藤森字大尾           | m3  | 6340     | 6340     | 6340     |  |  |  | 114               |
|        |                    |                      |     |          |          |          |  |  |  |                   |
| TAK04  | アスファルト廃材処理費；掘削（中間） | ；黒部市宮野686-1          | m3  | *非開示*    | *非開示*    | *非開示*    |  |  |  | 114               |
| TAK12  | アスファルト廃材処理費；掘削（中間） | ；富山市婦中町下井澤3213番      | m3  | *非開示*    | *非開示*    | *非開示*    |  |  |  | 114               |
| TAK101 | アスファルト廃材処理費；掘削（中間） | ；富山市婦中町吉谷1003-3      | m3  | *非開示*    | *非開示*    | *非開示*    |  |  |  | 114               |
| TAK25  | アスファルト廃材処理費；掘削（中間） | ；高岡市深沢8番地            | m3  | *非開示*    | *非開示*    | *非開示*    |  |  |  | 114               |
| TAK74  | アスファルト廃材処理費；掘削（中間） | ；高岡市福岡町土屋2-2         | m3  | *非開示*    | *非開示*    | *非開示*    |  |  |  | 114               |
|        |                    |                      |     |          |          |          |  |  |  |                   |
|        |                    |                      |     |          |          |          |  |  |  |                   |
|        |                    |                      |     |          |          |          |  |  |  |                   |

(1) 【有筋】 注意：受入れ制限を要確認

一 般 単 価 一 覧 表

全地区単価

|        |
|--------|
| 引き渡し場所 |
| 処理場持ち込 |

| 単価コード  | 名 称                | 規 格                    | 単 位 | 単 価      |          |          |  |  |  | 機<br>材<br>集<br>計<br>コ<br>ー<br>ド |
|--------|--------------------|------------------------|-----|----------|----------|----------|--|--|--|---------------------------------|
|        |                    |                        |     | 07 10 15 | 07 11 15 | 07 12 15 |  |  |  |                                 |
| TCY45  | コンクリート廃材処理費；有筋（中間） | ；黒部市荒俣533番地            | m3  | 4250     | 4250     | 4250     |  |  |  | 115                             |
| TCY02  | コンクリート廃材処理費；有筋（中間） | ；黒部市荒俣字東清水田448-1       | m3  | 4500     | 4500     | 4500     |  |  |  | 115                             |
| TCY06  | コンクリート廃材処理費；有筋（中間） | ；黒部市杓掛字道上割3593ほか       | m3  | 4000     | 4000     | 4000     |  |  |  | 115                             |
| TCY90  | コンクリート廃材処理費；有筋（中間） | ；下新川郡入善町上飯野字野囲574-21ほか | m3  | 4250     | 4250     | 4250     |  |  |  | 115                             |
| TCY03  | コンクリート廃材処理費；有筋（中間） | ；黒部市若栗92               | m3  | 4500     | 4500     | 4500     |  |  |  | 115                             |
| TCY72  | コンクリート廃材処理費；有筋（中間） | ；黒部市若栗字境谷割38-1         | m3  | 4000     | 4000     | 4000     |  |  |  | 115                             |
| TCY60  | コンクリート廃材処理費；有筋（中間） | ；黒部市鏡野字南幅752番地1        | m3  | 4250     | 4250     | 4250     |  |  |  | 115                             |
| TCY56  | コンクリート廃材処理費；有筋（中間） | ；魚津市坪野笠取字入山675         | m3  | 4250     | 4250     | 4250     |  |  |  | 115                             |
| TCY57  | コンクリート廃材処理費；有筋（中間） | ；魚津市三ヶ字砂田1529-1        | m3  | 3750     | 3750     | 3750     |  |  |  | 115                             |
| TCY08  | コンクリート廃材処理費；有筋（中間） | ；滑川市笠木74-1             | m3  | 3000     | 3000     | 3000     |  |  |  | 115                             |
| TCY108 | コンクリート廃材処理費；有筋（中間） | ；中新川郡上市町黒川字舟ノ谷198-乙    | m3  | 5500     | 5500     | 5500     |  |  |  | 115                             |
| TCY99  | コンクリート廃材処理費；有筋（中間） | ；中新川郡立山町千垣51番地         | m3  | 2500     | 2500     | 2500     |  |  |  | 115                             |
| TCY47  | コンクリート廃材処理費；有筋（中間） | ；富山市水橋肘崎402            | m3  | 4500     | 4500     | 4500     |  |  |  | 115                             |
| TCY100 | コンクリート廃材処理費；有筋（中間） | ；富山市水橋市田袋318-6         | m3  | 6250     | 6250     | 6250     |  |  |  | 115                             |
| TCY75  | コンクリート廃材処理費；有筋（中間） | ；富山市宮成347              | m3  | 3000     | 3000     | 3000     |  |  |  | 115                             |
| TCY20  | コンクリート廃材処理費；有筋（中間） | ；富山市水橋二杉331-1          | m3  | 3000     | 3000     | 3000     |  |  |  | 115                             |
| TCY11  | コンクリート廃材処理費；有筋（中間） | ；中新川郡舟橋村東芦原347         | m3  | 3750     | 3750     | 3750     |  |  |  | 115                             |
| TCY10  | コンクリート廃材処理費；有筋（中間） | ；中新川郡立山町半屋20           | m3  | 3750     | 3750     | 3750     |  |  |  | 115                             |
| TCY82  | コンクリート廃材処理費；有筋（中間） | ；富山市大島1-402            | m3  | 4500     | 4500     | 4500     |  |  |  | 115                             |
| TCY104 | コンクリート廃材処理費；有筋（中間） | ；富山市大島1-265-1          | m3  | 8750     | 8750     | 8750     |  |  |  | 115                             |
| TCY24  | コンクリート廃材処理費；有筋（中間） | ；富山市東流杉82, 83-1        | m3  | 8750     | 8750     | 8750     |  |  |  | 115                             |
| TCY14  | コンクリート廃材処理費；有筋（中間） | ；富山市流杉555-6            | m3  | 3750     | 3750     | 3750     |  |  |  | 115                             |
| TCY109 | コンクリート廃材処理費；有筋（中間） | ；富山市西番字東部3番地           | m3  | 2500     | 2500     | 2500     |  |  |  | 115                             |
| TCY15  | コンクリート廃材処理費；有筋（中間） | ；富山市上今町383             | m3  | 3750     | 3750     | 3750     |  |  |  | 115                             |
| TCY13  | コンクリート廃材処理費；有筋（中間） | ；富山市小黒                 | m3  | 3000     | 3000     | 3000     |  |  |  | 115                             |
| TCY16  | コンクリート廃材処理費；有筋（中間） | ；富山市上野新町12-92          | m3  | 3750     | 3750     | 3750     |  |  |  | 115                             |
| TCY19  | コンクリート廃材処理費；有筋（中間） | ；富山市黒瀬203              | m3  | 8250     | 8250     | 8250     |  |  |  | 115                             |
| TCY88  | コンクリート廃材処理費；有筋（中間） | ；富山市婦中町上轡田678-1        | m3  | 3750     | 3750     | 3750     |  |  |  | 115                             |
| TCY86  | コンクリート廃材処理費；有筋（中間） | ；富山市婦中町蔵島字八坂島313       | m3  | 3500     | 3500     | 3500     |  |  |  | 115                             |
| TCY73  | コンクリート廃材処理費；有筋（中間） | ；富山市岩木新224-1           | m3  | 3000     | 3000     | 3000     |  |  |  | 115                             |

(1) 【有筋】 注意：受入れ制限を要確認

一 般 単 価 一 覧 表

全地区単価

|        |
|--------|
| 引き渡し場所 |
| 処理場持ち込 |

| 単価コード  | 名 称                | 規 格                  | 単 位 | 単 価      |          |          |  |  |  | 機労材<br>集 計<br>コード |
|--------|--------------------|----------------------|-----|----------|----------|----------|--|--|--|-------------------|
|        |                    |                      |     | 07 10 15 | 07 11 15 | 07 12 15 |  |  |  |                   |
| TCY43  | コンクリート廃材処理費；有筋（中間） | ；射水市西高木1212          | m3  | 7500     | 7500     | 7500     |  |  |  | 115               |
| TCY106 | コンクリート廃材処理費；有筋（中間） | ；射水市片口高場115-1        | m3  | 75000    | 75000    | 75000    |  |  |  | 115               |
| TCY66  | コンクリート廃材処理費；有筋（中間） | ；射水市津幡江687-3、690、691 | m3  | 3250     | 3250     | 3250     |  |  |  | 115               |
| TCY21  | コンクリート廃材処理費；有筋（中間） | ；富山市山本字重治ヶ市17        | m3  | 3000     | 3000     | 3000     |  |  |  | 115               |
| TCY64  | コンクリート廃材処理費；有筋（中間） | ；射水市浄土寺字大藪1619番地     | m3  | 3000     | 3000     | 3000     |  |  |  | 115               |
| TCY37  | コンクリート廃材処理費；有筋（中間） | ；砺波市正権寺16-1          | m3  | 2500     | 2500     | 2500     |  |  |  | 115               |
| TCY27  | コンクリート廃材処理費；有筋（中間） | ；高岡市東海老坂12           | m3  | 4500     | 4500     | 4500     |  |  |  | 115               |
| TCY29  | コンクリート廃材処理費；有筋（中間） | ；氷見市上田子118           | m3  | 5875     | 5875     | 5875     |  |  |  | 115               |
| TCY23  | コンクリート廃材処理費；有筋（中間） | ；氷見市上田子字東平9番1        | m3  | 4200     | 4200     | 4200     |  |  |  | 115               |
| TCY94  | コンクリート廃材処理費；有筋（中間） | ；氷見市上田子字笹谷内91-2      | m3  | 3750     | 3750     | 3750     |  |  |  | 115               |
| TCY39  | コンクリート廃材処理費；有筋（中間） | ；小矢部市芹川6029-1        | m3  | 3750     | 3750     | 3750     |  |  |  | 115               |
| TCY98  | コンクリート廃材処理費；有筋（中間） | ；砺波市太田1877-1         | m3  | 50000    | 50000    | 50000    |  |  |  | 115               |
| TCY97  | コンクリート廃材処理費；有筋（中間） | ；砺波市太田5477           | m3  | 3750     | 3750     | 3750     |  |  |  | 115               |
| TCY42  | コンクリート廃材処理費；有筋（中間） | ；南砺市岩武新361番地         | m3  | 3000     | 3000     | 3000     |  |  |  | 115               |
| TCY33  | コンクリート廃材処理費；有筋（中間） | ；南砺市安居字ハ-54-1        | m3  | 6870     | 6870     | 6870     |  |  |  | 115               |
| TCY96  | コンクリート廃材処理費；有筋（中間） | ；小矢部市名畑40-6、41-3     | m3  | 2750     | 2750     | 2750     |  |  |  | 115               |
| TCY30  | コンクリート廃材処理費；有筋（中間） | ；小矢部市八講田             | m3  | 6250     | 6250     | 6250     |  |  |  | 115               |
| TCY35  | コンクリート廃材処理費；有筋（中間） | ；小矢部市臼谷字大寺182        | m3  | 6250     | 6250     | 6250     |  |  |  | 115               |
| TCY34  | コンクリート廃材処理費；有筋（中間） | ；小矢部市藤森字大尾           | m3  | 5000     | 5000     | 5000     |  |  |  | 115               |
| TCY63  | コンクリート廃材処理費；有筋（中間） | ；南砺市上田地内             | m3  | 2000     | 2000     | 2000     |  |  |  | 115               |
|        |                    |                      |     |          |          |          |  |  |  |                   |
|        |                    |                      |     |          |          |          |  |  |  |                   |
| TCY04  | コンクリート廃材処理費；有筋（中間） | ；黒部市宮野686-1          | m3  | *非開示*    | *非開示*    | *非開示*    |  |  |  | 115               |
| TCY12  | コンクリート廃材処理費；有筋（中間） | ；富山市婦中町下井澤3213番      | m3  | *非開示*    | *非開示*    | *非開示*    |  |  |  | 115               |
| TCY101 | コンクリート廃材処理費；有筋（中間） | ；富山市婦中町吉谷1003-3      | m3  | *非開示*    | *非開示*    | *非開示*    |  |  |  | 115               |
| TCY25  | コンクリート廃材処理費；有筋（中間） | ；高岡市深沢8番地            | m3  | *非開示*    | *非開示*    | *非開示*    |  |  |  | 115               |
| TCY74  | コンクリート廃材処理費；有筋（中間） | ；高岡市福岡町土屋2-2         | m3  | *非開示*    | *非開示*    | *非開示*    |  |  |  | 115               |
|        |                    |                      |     |          |          |          |  |  |  |                   |
|        |                    |                      |     |          |          |          |  |  |  |                   |
|        |                    |                      |     |          |          |          |  |  |  |                   |

(2)【無筋】 注意：受入れ制限を要確認

一 般 単 価 一 覧 表

全地区単価

|        |
|--------|
| 引き渡し場所 |
| 処理場持ち込 |

| 単価コード  | 名 称                | 規 格                    | 単 位 | 単 価      |          |          |  |  |  | 機労材<br>集 計<br>コード |
|--------|--------------------|------------------------|-----|----------|----------|----------|--|--|--|-------------------|
|        |                    |                        |     | 07 10 15 | 07 11 15 | 07 12 15 |  |  |  |                   |
| TCM45  | コンクリート廃材処理費；無筋（中間） | ；黒部市荒俣533番地            | m3  | 3290     | 3290     | 3290     |  |  |  | 115               |
| TCM02  | コンクリート廃材処理費；無筋（中間） | ；黒部市荒俣字東清水田448-1       | m3  | 3520     | 3520     | 3520     |  |  |  | 115               |
| TCM06  | コンクリート廃材処理費；無筋（中間） | ；黒部市杓掛字道上割3593番地2ほか    | m3  | 3050     | 3050     | 3050     |  |  |  | 115               |
| TCM90  | コンクリート廃材処理費；無筋（中間） | ；下新川郡入善町上飯野字野囲574-21ほか | m3  | 3520     | 3520     | 3520     |  |  |  | 115               |
| TCM03  | コンクリート廃材処理費；無筋（中間） | ；黒部市若栗92               | m3  | 3520     | 3520     | 3520     |  |  |  | 115               |
| TCM72  | コンクリート廃材処理費；無筋（中間） | ；黒部市若栗字境谷割38-1         | m3  | 3290     | 3290     | 3290     |  |  |  | 115               |
| TCM60  | コンクリート廃材処理費；無筋（中間） | ；黒部市鏡野字南幅752番地1        | m3  | 3290     | 3290     | 3290     |  |  |  | 115               |
| TCM56  | コンクリート廃材処理費；無筋（中間） | ；魚津市坪野笠取字入山675         | m3  | 2820     | 2820     | 2820     |  |  |  | 115               |
| TCM57  | コンクリート廃材処理費；無筋（中間） | ；魚津市三ヶ字砂田1529-1        | m3  | 2820     | 2820     | 2820     |  |  |  | 115               |
| TCM08  | コンクリート廃材処理費；無筋（中間） | ；滑川市笠木74-1             | m3  | 2350     | 2350     | 2350     |  |  |  | 115               |
| TCM108 | コンクリート廃材処理費；無筋（中間） | ；中新川郡上市町黒川字舟ノ谷198-乙    | m3  | 2350     | 2350     | 2350     |  |  |  | 115               |
| TCM99  | コンクリート廃材処理費；無筋（中間） | ；中新川郡立山町千垣51番地         | m3  | 1880     | 1880     | 1880     |  |  |  | 115               |
| TCM47  | コンクリート廃材処理費；無筋（中間） | ；富山市水橋肘崎402            | m3  | 1880     | 1880     | 1880     |  |  |  | 115               |
| TCM100 | コンクリート廃材処理費；無筋（中間） | ；富山市水橋市田袋318-6         | m3  | 4700     | 4700     | 4700     |  |  |  | 115               |
| TCM75  | コンクリート廃材処理費；無筋（中間） | ；富山市宮成347              | m3  | 2400     | 2400     | 2400     |  |  |  | 115               |
| TCM20  | コンクリート廃材処理費；無筋（中間） | ；富山市水橋二杉331-1          | m3  | 2820     | 2820     | 2820     |  |  |  | 115               |
| TCM11  | コンクリート廃材処理費；無筋（中間） | ；中新川郡舟橋村東芦原347         | m3  | 2350     | 2350     | 2350     |  |  |  | 115               |
| TCM10  | コンクリート廃材処理費；無筋（中間） | ；中新川郡立山町半屋20           | m3  | 2350     | 2350     | 2350     |  |  |  | 115               |
| TCM82  | コンクリート廃材処理費；無筋（中間） | ；富山市大島1-402            | m3  | 3520     | 3520     | 3520     |  |  |  | 115               |
| TCM14  | コンクリート廃材処理費；無筋（中間） | ；富山市流杉555-6            | m3  | 2350     | 2350     | 2350     |  |  |  | 115               |
| TCM24  | コンクリート廃材処理費；無筋（中間） | ；富山市東流杉82, 83-1        | m3  | 4700     | 4700     | 4700     |  |  |  | 115               |
| TCM14  | コンクリート廃材処理費；無筋（中間） | ；富山市流杉555-6            | m3  | 2350     | 2350     | 2350     |  |  |  | 115               |
| TCM109 | コンクリート廃材処理費；無筋（中間） | ；富山市西番字東部3番地           | m3  | 1880     | 1880     | 1880     |  |  |  | 115               |
| TCM15  | コンクリート廃材処理費；無筋（中間） | ；富山市上今町383             | m3  | 3520     | 3520     | 3520     |  |  |  | 115               |
| TCM13  | コンクリート廃材処理費；無筋（中間） | ；富山市小黒                 | m3  | 2350     | 2350     | 2350     |  |  |  | 115               |
| TCM16  | コンクリート廃材処理費；無筋（中間） | ；富山市上野新町12-92          | m3  | 3520     | 3520     | 3520     |  |  |  | 115               |
| TCM19  | コンクリート廃材処理費；無筋（中間） | ；富山市黒瀬203              | m3  | 6110     | 6110     | 6110     |  |  |  | 115               |
| TCM88  | コンクリート廃材処理費；無筋（中間） | ；富山市婦中町上轡田678-1        | m3  | 2580     | 2580     | 2580     |  |  |  | 115               |
| TCM86  | コンクリート廃材処理費；無筋（中間） | ；富山市婦中町蔵島字八坂島313       | m3  | 2820     | 2820     | 2820     |  |  |  | 115               |
| TCM73  | コンクリート廃材処理費；無筋（中間） | ；富山市岩木新224-1           | m3  | 2350     | 2350     | 2350     |  |  |  | 115               |

(2)【無筋】 注意：受入れ制限を要確認

一 般 単 価 一 覧 表

全地区単価

|        |
|--------|
| 引き渡し場所 |
| 処理場持ち込 |

| 単価コード  | 名 称                | 規 格                  | 単 位 | 単 価      |          |          |  |  |  | 機労材<br>集 計<br>コード |
|--------|--------------------|----------------------|-----|----------|----------|----------|--|--|--|-------------------|
|        |                    |                      |     | 07 10 15 | 07 11 15 | 07 12 15 |  |  |  |                   |
| TCM43  | コンクリート廃材処理費；無筋（中間） | ；射水市西高木1212          | m3  | 5870     | 5870     | 5870     |  |  |  | 115               |
| TCM106 | コンクリート廃材処理費；無筋（中間） | ；射水市片口高場115-1        | m3  | 70500    | 70500    | 70500    |  |  |  | 115               |
| TCM66  | コンクリート廃材処理費；無筋（中間） | ；射水市津幡江687-3、690、691 | m3  | 2350     | 2350     | 2350     |  |  |  | 115               |
| TCM21  | コンクリート廃材処理費；無筋（中間） | ；富山市山本字重治ヶ市17        | m3  | 2820     | 2820     | 2820     |  |  |  | 115               |
| TCM64  | コンクリート廃材処理費；無筋（中間） | ；射水市浄土寺字大藪1619番地     | m3  | 2350     | 2350     | 2350     |  |  |  | 115               |
| TCM37  | コンクリート廃材処理費；無筋（中間） | ；砺波市正権寺16-1          | m3  | 2350     | 2350     | 2350     |  |  |  | 115               |
| TCM27  | コンクリート廃材処理費；無筋（中間） | ；高岡市東海老坂12           | m3  | 3520     | 3520     | 3520     |  |  |  | 115               |
| TCM29  | コンクリート廃材処理費；無筋（中間） | ；氷見市上田子118           | m3  | 5170     | 5170     | 5170     |  |  |  | 115               |
| TCM23  | コンクリート廃材処理費；無筋（中間） | ；氷見市上田子字東平9番1        | m3  | 3500     | 3500     | 3500     |  |  |  | 115               |
| TCM94  | コンクリート廃材処理費；無筋（中間） | ；氷見市上田子字笹谷内91-2      | m3  | 3520     | 3520     | 3520     |  |  |  | 115               |
| TCM39  | コンクリート廃材処理費；無筋（中間） | ；小矢部市芹川6029-1        | m3  | 2350     | 2350     | 2350     |  |  |  | 115               |
| TCM98  | コンクリート廃材処理費；無筋（中間） | ；砺波市太田1877-1         | m3  | 47000    | 47000    | 47000    |  |  |  | 115               |
| TCM97  | コンクリート廃材処理費；無筋（中間） | ；砺波市太田5477           | m3  | 2820     | 2820     | 2820     |  |  |  | 115               |
| TCM42  | コンクリート廃材処理費；無筋（中間） | ；南砺市岩武新361番地         | m3  | 2110     | 2110     | 2110     |  |  |  | 115               |
| TCM33  | コンクリート廃材処理費；無筋（中間） | ；南砺市安居字ハ-54-1        | m3  | 4110     | 4110     | 4110     |  |  |  | 115               |
| TCM96  | コンクリート廃材処理費；無筋（中間） | ；小矢部市名畑40-6、41-3     | m3  | 1550     | 1550     | 1550     |  |  |  | 115               |
| TCM30  | コンクリート廃材処理費；無筋（中間） | ；小矢部市八講田             | m3  | 1640     | 1640     | 1640     |  |  |  | 115               |
| TCM35  | コンクリート廃材処理費；無筋（中間） | ；小矢部市臼谷字大寺182        | m3  | 3520     | 3520     | 3520     |  |  |  | 115               |
| TCM34  | コンクリート廃材処理費；無筋（中間） | ；小矢部市藤森字大尾           | m3  | 4230     | 4230     | 4230     |  |  |  | 115               |
| TCM63  | コンクリート廃材処理費；無筋（中間） | ；南砺市上田地内             | m3  | 1170     | 1170     | 1170     |  |  |  | 115               |
|        |                    |                      |     |          |          |          |  |  |  |                   |
|        |                    |                      |     |          |          |          |  |  |  |                   |
| TCM04  | コンクリート廃材処理費；無筋（中間） | ；黒部市宮野686-1          | m3  | *非開示*    | *非開示*    | *非開示*    |  |  |  | 115               |
| TCM12  | コンクリート廃材処理費；無筋（中間） | ；富山市婦中町下井澤3213番      | m3  | *非開示*    | *非開示*    | *非開示*    |  |  |  | 115               |
| TCM101 | コンクリート廃材処理費；無筋（中間） | ；富山市婦中町吉谷1003-3      | m3  | *非開示*    | *非開示*    | *非開示*    |  |  |  | 115               |
| TCM25  | コンクリート廃材処理費；無筋（中間） | ；高岡市深沢8番地            | m3  | *非開示*    | *非開示*    | *非開示*    |  |  |  | 115               |
| TCM74  | コンクリート廃材処理費；無筋（中間） | ；高岡市福岡町土屋2-2         | m3  | *非開示*    | *非開示*    | *非開示*    |  |  |  | 115               |
|        |                    |                      |     |          |          |          |  |  |  |                   |
|        |                    |                      |     |          |          |          |  |  |  |                   |
|        |                    |                      |     |          |          |          |  |  |  |                   |

(3) 【有筋・2次製品】 注意：受入制限要確認

一 般 単 価 一 覧 表

全地区単価

|        |
|--------|
| 引き渡し場所 |
| 処理場持ち込 |

| 単価コード  | 名 称                  | 規 格                    | 単 位 | 単 価      |          |          |  |  |  | 機労材<br>集 計<br>コード |
|--------|----------------------|------------------------|-----|----------|----------|----------|--|--|--|-------------------|
|        |                      |                        |     | 07 10 15 | 07 11 15 | 07 12 15 |  |  |  |                   |
| TCN45  | コンクリート廃材処理費；二次製品（中間） | ；黒部市荒俣533番地            | m3  | 5000     | 5000     | 5000     |  |  |  | 115               |
| TCN02  | コンクリート廃材処理費；二次製品（中間） | ；黒部市荒俣字東清水田448-1       | m3  | 5000     | 5000     | 5000     |  |  |  | 115               |
| TCN06  | コンクリート廃材処理費；二次製品（中間） | ；黒部市沓掛字道上割3593番地2ほか    | m3  | 4000     | 4000     | 4000     |  |  |  | 115               |
| TCN90  | コンクリート廃材処理費；二次製品（中間） | ；下新川郡入善町上飯野字野囲574-21ほか | m3  | 5000     | 5000     | 5000     |  |  |  | 115               |
| TCN03  | コンクリート廃材処理費；二次製品（中間） | ；黒部市若栗92               | m3  | 5500     | 5500     | 5500     |  |  |  | 115               |
| TCN72  | コンクリート廃材処理費；二次製品（中間） | ；黒部市若栗字境谷割38-1         | m3  | 4750     | 4750     | 4750     |  |  |  | 115               |
| TCN60  | コンクリート廃材処理費；二次製品（中間） | ；黒部市鏡野字南幅752番1         | m3  | 5000     | 5000     | 5000     |  |  |  | 115               |
| TCN56  | コンクリート廃材処理費；二次製品（中間） | ；魚津市坪野笠取字入山675         | m3  | 10000    | 10000    | 10000    |  |  |  | 115               |
| TCN57  | コンクリート廃材処理費；二次製品（中間） | ；魚津市三ヶ字砂田1529-1        | m3  | 6250     | 6250     | 6250     |  |  |  | 115               |
| TCN08  | コンクリート廃材処理費；二次製品（中間） | ；滑川市笠木74-1             | m3  | 5500     | 5500     | 5500     |  |  |  | 115               |
| TCN108 | コンクリート廃材処理費；二次製品（中間） | ；中新川郡上市町黒川字舟ノ谷198-乙    | m3  | 8000     | 8000     | 8000     |  |  |  | 115               |
| TCN47  | コンクリート廃材処理費；二次製品（中間） | ；富山市水橋肘崎402            | m3  | 10000    | 10000    | 10000    |  |  |  | 115               |
| TCN100 | コンクリート廃材処理費；二次製品（中間） | ；富山市水橋市田袋318-6         | m3  | 12500    | 12500    | 12500    |  |  |  | 115               |
| TCN75  | コンクリート廃材処理費；二次製品（中間） | ；富山市宮成347              | m3  | 3000     | 3000     | 3000     |  |  |  | 115               |
| TCN20  | コンクリート廃材処理費；二次製品（中間） | ；富山市水橋二杉331-1          | m3  | 10000    | 10000    | 10000    |  |  |  | 115               |
| TCN11  | コンクリート廃材処理費；二次製品（中間） | ；中新川郡舟橋村東芦原347         | m3  | 10000    | 10000    | 10000    |  |  |  | 115               |
| TCN10  | コンクリート廃材処理費；二次製品（中間） | ；中新川郡立山町半屋20           | m3  | 10000    | 10000    | 10000    |  |  |  | 115               |
| TCN82  | コンクリート廃材処理費；二次製品（中間） | ；富山市大島1-402            | m3  | 8750     | 8750     | 8750     |  |  |  | 115               |
| TCN104 | コンクリート廃材処理費；二次製品（中間） | ；富山市大島1-265-1          | m3  | 11250    | 11250    | 11250    |  |  |  | 115               |
| TCN24  | コンクリート廃材処理費；二次製品（中間） | ；富山市東流杉82, 83-1        | m3  | 11250    | 11250    | 11250    |  |  |  | 115               |
| TCN14  | コンクリート廃材処理費；二次製品（中間） | ；富山市流杉555-6            | m3  | 10000    | 10000    | 10000    |  |  |  | 115               |
| TCN15  | コンクリート廃材処理費；二次製品（中間） | ；富山市上今町383             | m3  | 7500     | 7500     | 7500     |  |  |  | 115               |
| TCN13  | コンクリート廃材処理費；二次製品（中間） | ；富山市小黒                 | m3  | 5000     | 5000     | 5000     |  |  |  | 115               |
| TCN16  | コンクリート廃材処理費；二次製品（中間） | ；富山市上野新町12-92          | m3  | 7500     | 7500     | 7500     |  |  |  | 115               |
| TCN19  | コンクリート廃材処理費；二次製品（中間） | ；富山市黒瀬203              | m3  | 10250    | 10250    | 10250    |  |  |  | 115               |
| TCN88  | コンクリート廃材処理費；二次製品（中間） | ；富山市婦中町上轡田678-1        | m3  | 5000     | 5000     | 5000     |  |  |  | 115               |
| TCN86  | コンクリート廃材処理費；二次製品（中間） | ；富山市婦中町蔵島字八坂島313       | m3  | 5500     | 5500     | 5500     |  |  |  | 115               |
| TCN73  | コンクリート廃材処理費；二次製品（中間） | ；富山市岩木新224-1           | m3  | 6250     | 6250     | 6250     |  |  |  | 115               |
| TCN43  | コンクリート廃材処理費；二次製品（中間） | ；射水市西高木1212            | m3  | 10000    | 10000    | 10000    |  |  |  | 115               |
| TCN106 | コンクリート廃材処理費；二次製品（中間） | ；射水市片口高場115-1          | m3  | 75000    | 75000    | 75000    |  |  |  | 115               |



(3) 【有筋・2次製品】 注意：受入制限要確認

一 般 単 価 一 覧 表

全地区単価

|        |
|--------|
| 引き渡し場所 |
| 処理場持ち込 |

| 単価コード | 名 称                  | 規 格                  | 単 位 | 単 価      |          |          |  |  |  | 機労材<br>集 計<br>コード |
|-------|----------------------|----------------------|-----|----------|----------|----------|--|--|--|-------------------|
|       |                      |                      |     | 07 10 15 | 07 11 15 | 07 12 15 |  |  |  |                   |
| TCN66 | コンクリート廃材処理費；二次製品（中間） | ；射水市津幡江687-3、690、691 | m3  | 7000     | 7000     | 7000     |  |  |  | 115               |
| TCN21 | コンクリート廃材処理費；二次製品（中間） | ；富山市山本字重治ヶ市17        | m3  | 6250     | 6250     | 6250     |  |  |  | 115               |
| TCN64 | コンクリート廃材処理費；二次製品（中間） | ；射水市浄土寺字大藪1619番地     | m3  | 5750     | 5750     | 5750     |  |  |  | 115               |
| TCN37 | コンクリート廃材処理費；二次製品（中間） | ；砺波市正権寺16-1          | m3  | 6250     | 6250     | 6250     |  |  |  | 115               |
| TCN27 | コンクリート廃材処理費；二次製品（中間） | ；高岡市東海老坂12           | m3  | 8750     | 8750     | 8750     |  |  |  | 115               |
| TCN29 | コンクリート廃材処理費；二次製品（中間） | ；氷見市上田子118           | m3  | 7050     | 7050     | 7050     |  |  |  | 115               |
| TCN23 | コンクリート廃材処理費；二次製品（中間） | ；氷見市上田子字東平9番1        | m3  | 6500     | 6500     | 6500     |  |  |  | 115               |
| TCN94 | コンクリート廃材処理費；二次製品（中間） | ；氷見市上田子字笹谷内91-2      | m3  | 7500     | 7500     | 7500     |  |  |  | 115               |
| TCN39 | コンクリート廃材処理費；二次製品（中間） | ；小矢部市芹川6029-1        | m3  | 6250     | 6250     | 6250     |  |  |  | 115               |
| TCN98 | コンクリート廃材処理費；二次製品（中間） | ；砺波市太田1877-1         | m3  | 175000   | 175000   | 175000   |  |  |  | 115               |
| TCN97 | コンクリート廃材処理費；二次製品（中間） | ；砺波市太田5477           | m3  | 6250     | 6250     | 6250     |  |  |  | 115               |
| TCN42 | コンクリート廃材処理費；二次製品（中間） | ；南砺市岩武新361番地         | m3  | 5500     | 5500     | 5500     |  |  |  | 115               |
| TCN33 | コンクリート廃材処理費；二次製品（中間） | ；南砺市安居字ハ-54-1        | m3  | 6870     | 6870     | 6870     |  |  |  | 115               |
| TCN96 | コンクリート廃材処理費；二次製品（中間） | ；小矢部市名畑40-6、41-3     | m3  | 6250     | 6250     | 6250     |  |  |  | 115               |
| TCN30 | コンクリート廃材処理費；二次製品（中間） | ；小矢部市八講田             | m3  | 8750     | 8750     | 8750     |  |  |  | 115               |
| TCN35 | コンクリート廃材処理費；二次製品（中間） | ；小矢部市臼谷字大寺182        | m3  | 10000    | 10000    | 10000    |  |  |  | 115               |
| TCN34 | コンクリート廃材処理費；二次製品（中間） | ；小矢部市藤森字大尾           | m3  | 7500     | 7500     | 7500     |  |  |  | 115               |
| TCN63 | コンクリート廃材処理費；二次製品（中間） | ；南砺市上田地内             | m3  | 5000     | 5000     | 5000     |  |  |  | 115               |
|       |                      |                      |     |          |          |          |  |  |  |                   |
| TCN04 | コンクリート廃材処理費；二次製品（中間） | ；黒部市宮野686-1          | m3  | *非開示*    | *非開示*    | *非開示*    |  |  |  | 115               |
| TCN12 | コンクリート廃材処理費；二次製品（中間） | ；富山市婦中町下井澤3213番      | m3  | *非開示*    | *非開示*    | *非開示*    |  |  |  | 115               |
| TCN74 | コンクリート廃材処理費；二次製品（中間） | ；高岡市福岡町土屋2-2         | m3  | *非開示*    | *非開示*    | *非開示*    |  |  |  | 115               |
|       |                      |                      |     |          |          |          |  |  |  |                   |
|       |                      |                      |     |          |          |          |  |  |  |                   |
|       |                      |                      |     |          |          |          |  |  |  |                   |
|       |                      |                      |     |          |          |          |  |  |  |                   |
|       |                      |                      |     |          |          |          |  |  |  |                   |
|       |                      |                      |     |          |          |          |  |  |  |                   |
|       |                      |                      |     |          |          |          |  |  |  |                   |
|       |                      |                      |     |          |          |          |  |  |  |                   |
|       |                      |                      |     |          |          |          |  |  |  |                   |
|       |                      |                      |     |          |          |          |  |  |  |                   |

(1) 【塩ビ系】 注意:単位,受入れ制限要確認

引き渡し場所  
処理場持ち込[illegible]

# 一般単価一覧表

|        |
|--------|
| 引き渡し場所 |
| 土場積込渡し |

[illegible]

# 一般単価一覧表

引き渡し場所  
処理場持ち込

[illegible]

(1)市場単価

全地区単価

| 引き渡し場所 |
|--------|
| 賃料     |

| 単価コード | 名 称                      | 規 格                           | 単 位 | 単 価    |        |        |  |  |  | 機労材<br>集 計<br>コード |
|-------|--------------------------|-------------------------------|-----|--------|--------|--------|--|--|--|-------------------|
|       |                          |                               |     | 071015 | 071115 | 071215 |  |  |  |                   |
|       | ●ショベル系掘削機-----           |                               |     |        |        |        |  |  |  |                   |
| TVA73 | 小型バックホウ賃料 ；クローラ型         | ；山積 0.055m3（平積 0.04m3）        | 日   | *非開示*  | *非開示*  | *非開示*  |  |  |  | 199               |
| TVA75 | 小型バックホウ賃料 ；クローラ型         | ；山積0.09m3（平積0.07m3）後方超旋回      | 日   | *非開示*  | *非開示*  | *非開示*  |  |  |  | 199               |
| TVA71 | 小型バックホウ賃料 ；クローラ型         | ；山積 0.11m3（平積 0.08m3）         | 日   | *非開示*  | *非開示*  | *非開示*  |  |  |  | 199               |
| TVA72 | 小型バックホウ賃料 ；クローラ型         | ；山積 0.13m3（平積 0.1m3）          | 日   | *非開示*  | *非開示*  | *非開示*  |  |  |  | 199               |
| TVA82 | バックホウ賃料 ；クローラ型           | ；山積 0.28m3（平積 0.2m3）          | 日   | *非開示*  | *非開示*  | *非開示*  |  |  |  | 199               |
| TVA84 | バックホウ賃料 ；クローラ型           | ；山積 0.45m3（平積 0.35m3）         | 日   | *非開示*  | *非開示*  | *非開示*  |  |  |  | 199               |
| TVA83 | バックホウ賃料 ；クローラ型           | ；山積 0.5m3 （平積 0.4m3）          | 日   | *非開示*  | *非開示*  | *非開示*  |  |  |  | 199               |
| TVA85 | バックホウ賃料 ；クローラ型           | ；山積 0.80m3（平積 0.60m3）         | 日   | *非開示*  | *非開示*  | *非開示*  |  |  |  | 199               |
| TVA70 | バックホウ賃料 ；クローラ型           | ；山積 0.22m3（平積 0.16m3） 超小旋回    | 日   | *非開示*  | *非開示*  | *非開示*  |  |  |  | 199               |
| TVA95 | バックホウ賃料 ；クローラ型           | ；山積0.28m3（平積0.2m3）後方超旋回       | 日   | *非開示*  | *非開示*  | *非開示*  |  |  |  | 199               |
| TVA97 | バックホウ賃料 ；クローラ型           | ；山積0.45m3（平積0.35m3）後方超旋回      | 日   | *非開示*  | *非開示*  | *非開示*  |  |  |  | 199               |
| TVA74 | バックホウ賃料（クレーン付） ；クローラ型    | ；山積0.09m3（平積0.07m3）後方超旋回      | 日   | *非開示*  | *非開示*  | *非開示*  |  |  |  | 199               |
| TVA92 | バックホウ賃料（クレーン付） ；クローラ型    | ；山積 0.28m3（平積 0.20m3） 1.7t吊   | 日   | *非開示*  | *非開示*  | *非開示*  |  |  |  | 199               |
| TVA94 | バックホウ賃料（クレーン付） ；クローラ型    | ；山積 0.28m3（平積0.20m3）超小旋回      | 日   | *非開示*  | *非開示*  | *非開示*  |  |  |  | 199               |
| TVA90 | バックホウ賃料（クレーン付） ；クローラ型    | ；山積 0.45m3（平積 0.35m3） 2.9t吊   | 日   | *非開示*  | *非開示*  | *非開示*  |  |  |  | 199               |
| TVA93 | バックホウ賃料（クレーン付） ；クローラ型    | ；山積 0.5m3（平積 0.4m3） 2.9t吊     | 日   | *非開示*  | *非開示*  | *非開示*  |  |  |  | 199               |
| TVA91 | バックホウ賃料（クレーン付） ；クローラ型    | ；山積 0.80m3（平積 0.60m3） 2.9t吊   | 日   | *非開示*  | *非開示*  | *非開示*  |  |  |  | 199               |
| TVA98 | バックホウ賃料（クレーン付） ；クローラ型    | ；山積0.45m3(平積0.35m3)2.9t吊後方超旋回 | 日   | *非開示*  | *非開示*  | *非開示*  |  |  |  | 199               |
| TVA96 | ICTバックホウ賃料（クレーン付） ；クローラ型 | ；山積0.8m3（平積0.6m3） 2.9t吊       | 日   | *非開示*  | *非開示*  | *非開示*  |  |  |  | 199               |
|       | ●積込機械-----               |                               |     |        |        |        |  |  |  |                   |
| TVB70 | ホイールローダ賃料                | ；山積 0.34m3                    | 日   | *非開示*  | *非開示*  | *非開示*  |  |  |  | 199               |
| TVB71 | ホイールローダ賃料                | ；山積 0.6 m3                    | 日   | *非開示*  | *非開示*  | *非開示*  |  |  |  | 199               |
| TVB72 | ホイールローダ賃料                | ；山積 0.8 m3                    | 日   | *非開示*  | *非開示*  | *非開示*  |  |  |  | 199               |
| TVB73 | ホイールローダ賃料                | ；山積 0.9～1.0 m3                | 日   | *非開示*  | *非開示*  | *非開示*  |  |  |  | 199               |
| TVB74 | ホイールローダ賃料                | ；山積 1.2 m3                    | 日   | *非開示*  | *非開示*  | *非開示*  |  |  |  | 199               |
| TVB75 | ホイールローダ賃料                | ；山積 1.3～1.4 m3                | 日   | *非開示*  | *非開示*  | *非開示*  |  |  |  | 199               |
| TVB76 | ホイールローダ賃料                | ；山積 1.5～1.7 m3                | 日   | *非開示*  | *非開示*  | *非開示*  |  |  |  | 199               |
| TVB77 | ホイールローダ賃料                | ；山積 2.1 m3                    | 日   | *非開示*  | *非開示*  | *非開示*  |  |  |  | 199               |
| TVB78 | ホイールローダ賃料                | ；山積 2.3 m3                    | 日   | *非開示*  | *非開示*  | *非開示*  |  |  |  | 199               |

(1)市場単価

一 般 単 価 一 覧 表

全地区単価

| 全地区単価 |                |                            |     |          |          |          |  |  |  | 引き渡し場所            |
|-------|----------------|----------------------------|-----|----------|----------|----------|--|--|--|-------------------|
|       |                |                            |     |          |          |          |  |  |  | 賃料                |
| 単価コード | 名 称            | 規 格                        | 単 位 | 単 価      |          |          |  |  |  | 機労材<br>集 計<br>コード |
|       |                |                            |     | 07 10 15 | 07 11 15 | 07 12 15 |  |  |  |                   |
| TVB79 | ホイールローダ賃料      | ；山積 2.4～2.6 m3             | 日   | * 非開示 *  | * 非開示 *  | * 非開示 *  |  |  |  | 199               |
| TVB80 | ホイールローダ賃料      | ；山積 2.7～2.9 m3             | 日   | * 非開示 *  | * 非開示 *  | * 非開示 *  |  |  |  | 199               |
| TVB82 | ダンプトラック賃料      | 4t積                        | 日   | * 非開示 *  | * 非開示 *  | * 非開示 *  |  |  |  | 199               |
|       | ●ブルドーザ-----    |                            |     |          |          |          |  |  |  |                   |
| TVC61 | ブルドーザ（湿地）      | ；7t級 7～9t                  | 日   | * 非開示 *  | * 非開示 *  | * 非開示 *  |  |  |  | 199               |
| TVC62 | ブルドーザ（湿地）      | ；16t級                      | 日   | * 非開示 *  | * 非開示 *  | * 非開示 *  |  |  |  | 199               |
| TVC65 | ブルドーザ（湿地）      | 20t級 排出ガス対策型(第2次基準値)       | 日   | * 非開示 *  | * 非開示 *  | * 非開示 *  |  |  |  | 199               |
| TVC70 | ICTブルドーザ賃料（湿地） | ；7t級                       | 日   | * 非開示 *  | * 非開示 *  | * 非開示 *  |  |  |  | 199               |
| TVC71 | ICTブルドーザ賃料（湿地） | ；16t級                      | 日   | * 非開示 *  | * 非開示 *  | * 非開示 *  |  |  |  | 199               |
|       | ●不整地運搬車-----   |                            |     |          |          |          |  |  |  |                   |
| TVT50 | 不整地運搬車賃料       | ；クローラ型油圧ダンプ式 0.5 t         | 日   | 2130     | 2130     | 2130     |  |  |  | 199               |
| TVT51 | 不整地運搬車賃料       | ；クローラ型油圧ダンプ式 2.0 t         | 日   | * 非開示 *  | * 非開示 *  | * 非開示 *  |  |  |  | 199               |
| TVT52 | 不整地運搬車賃料       | ；クローラ型油圧ダンプ式 2.5 t         | 日   | * 非開示 *  | * 非開示 *  | * 非開示 *  |  |  |  | 199               |
| TVT53 | 不整地運搬車賃料       | ；クローラ型油圧ダンプ式 4.0 t         | 日   | * 非開示 *  | * 非開示 *  | * 非開示 *  |  |  |  | 199               |
| TVT54 | 不整地運搬車賃料       | ；クローラ型油圧ダンプ式 6.0 t         | 日   | * 非開示 *  | * 非開示 *  | * 非開示 *  |  |  |  | 199               |
| TVT56 | 不整地運搬車賃料       | ；クローラ型油圧ダンプ式 10.0 t        | 日   | * 非開示 *  | * 非開示 *  | * 非開示 *  |  |  |  | 199               |
| TVT60 | 不整地運搬車賃料       | ；クローラ型クレーン装備 1.7 t 積 1 t 吊 | 日   | * 非開示 *  | * 非開示 *  | * 非開示 *  |  |  |  | 199               |
| TVT61 | 不整地運搬車賃料       | ；クローラ型クレーン装備 2 t 積 1 t 吊   | 日   | * 非開示 *  | * 非開示 *  | * 非開示 *  |  |  |  | 199               |
| TVT62 | 不整地運搬車賃料       | ；クローラ型クレーン装備 2.5 t 積 2 t 吊 | 日   | * 非開示 *  | * 非開示 *  | * 非開示 *  |  |  |  | 199               |
|       | ●締固め機械-----    |                            |     |          |          |          |  |  |  |                   |
| TVH00 | ロードローラ賃料       | ；マカダム 8～10 t               | 日   | * 非開示 *  | * 非開示 *  | * 非開示 *  |  |  |  | 199               |
| TVH01 | ロードローラ賃料       | ；マカダム 10～12 t 締固め幅2.1m     | 日   | * 非開示 *  | * 非開示 *  | * 非開示 *  |  |  |  | 199               |
| TVH05 | ロードローラ賃料       | ；マカダム両輪 10～12 t            | 日   | * 非開示 *  | * 非開示 *  | * 非開示 *  |  |  |  | 199               |
| TVH06 | ロードローラ賃料       | ；マカダム両輪 11～15 t            | 日   | * 非開示 *  | * 非開示 *  | * 非開示 *  |  |  |  | 199               |
| TVH10 | ロードローラ賃料       | ；タンDEM 6～ 8 t              | 日   | * 非開示 *  | * 非開示 *  | * 非開示 *  |  |  |  | 199               |
| TVH11 | ロードローラ賃料       | ；タンDEM 8～10 t              | 日   | * 非開示 *  | * 非開示 *  | * 非開示 *  |  |  |  | 199               |
| TVH20 | タイヤローラ賃料       | ；3～ 4 t                    | 日   | * 非開示 *  | * 非開示 *  | * 非開示 *  |  |  |  | 199               |
| TVH21 | タイヤローラ賃料       | ；6～ 8 t                    | 日   | * 非開示 *  | * 非開示 *  | * 非開示 *  |  |  |  | 199               |
| TVH22 | タイヤローラ賃料       | ；8～20 t                    | 日   | * 非開示 *  | * 非開示 *  | * 非開示 *  |  |  |  | 199               |
| TVH23 | タイヤローラ賃料       | ；13～14 t                   | 日   | * 非開示 *  | * 非開示 *  | * 非開示 *  |  |  |  | 199               |

(1)市場単価

一 般 単 価 一 覧 表

全地区単価

| 全地区単価 |                    |   |         |                       |                   |   |          |          | 引き渡し場所   |                   |
|-------|--------------------|---|---------|-----------------------|-------------------|---|----------|----------|----------|-------------------|
|       |                    |   |         |                       |                   |   |          |          | 賃料       |                   |
| 単価コード | 名                  | 称 | 規       | 格                     | 単                 | 位 | 単        |          |          | 機労材<br>集 計<br>コード |
|       |                    |   |         |                       |                   |   | 価        |          |          |                   |
|       |                    |   |         |                       |                   |   | 07 10 15 | 07 11 15 | 07 12 15 |                   |
| TVH28 | 振動ローラ賃料            |   | ；       | ハンドガイド式               | 0.5～0.6 t         | 日 | * 非開示 *  | * 非開示 *  | * 非開示 *  | 199               |
| TVH27 | 振動ローラ賃料            |   | ；       | ハンドガイド式               | 0.6～0.7 t         | 日 | * 非開示 *  | * 非開示 *  | * 非開示 *  | 199               |
| TVH29 | 振動ローラ賃料            |   | ；       | ハンドガイド式               | 0.8～1.1 t         | 日 | * 非開示 *  | * 非開示 *  | * 非開示 *  | 199               |
| TVH30 | 振動ローラ賃料            |   | ；       | 搭乗式タンデム型              | 1.2～1.4 t         | 日 | * 非開示 *  | * 非開示 *  | * 非開示 *  | 199               |
| TVH31 | 振動ローラ賃料            |   | ；       | 搭乗式タンデム型              | 2.5～2.8 t         | 日 | * 非開示 *  | * 非開示 *  | * 非開示 *  | 199               |
| TVH32 | 振動ローラ賃料            |   | ；       | 搭乗式タンデム型              | 3～ 5 t            | 日 | * 非開示 *  | * 非開示 *  | * 非開示 *  | 199               |
| TVH33 | 振動ローラ賃料            |   | ；       | 搭乗式タンデム型              | 6～ 7 t            | 日 | * 非開示 *  | * 非開示 *  | * 非開示 *  | 199               |
| TVH34 | 振動ローラ賃料            |   | ；       | 搭乗式タンデム型              | 8～10 t            | 日 | * 非開示 *  | * 非開示 *  | * 非開示 *  | 199               |
| TVH35 | 振動ローラ賃料            |   | ；       | 搭乗式タンデム型              | 11～12 t           | 日 | * 非開示 *  | * 非開示 *  | * 非開示 *  | 199               |
| TVH40 | 振動ローラ賃料            |   | ；       | 搭乗式コンバインド型            | 1.2～1.5 t         | 日 | * 非開示 *  | * 非開示 *  | * 非開示 *  | 199               |
| TVH41 | 振動ローラ賃料            |   | ；       | 搭乗式コンバインド型            | 2.4～2.5 t         | 日 | * 非開示 *  | * 非開示 *  | * 非開示 *  | 199               |
| TVH42 | 振動ローラ賃料            |   | ；       | 搭乗式コンバインド型            | 3～4 t             | 日 | * 非開示 *  | * 非開示 *  | * 非開示 *  | 199               |
| TVH43 | 振動ローラ賃料            |   | ；       | 搭乗式コンバインド型            | 5～6 t             | 日 | * 非開示 *  | * 非開示 *  | * 非開示 *  | 199               |
| TVH44 | 振動ローラ賃料（土工用）       |   | ；       | フラットシングルドラム型          | 11～12t            | 日 | * 非開示 *  | * 非開示 *  | * 非開示 *  | 199               |
| TVH50 | タンパ                |   | ；       | 60～80kg               |                   | 日 | * 非開示 *  | * 非開示 *  | * 非開示 *  | 199               |
| TVH52 | アスファルトフィニッシャ賃料     |   | 〔ホイール型〕 | 舗装幅                   | 2.3～6.0m          | 日 | * 非開示 *  | * 非開示 *  | * 非開示 *  | 199               |
| TVH53 | アスファルトフィニッシャ賃料     |   | 〔ホイール型〕 | 舗装幅                   | 1.4～3.0m          | 日 | * 非開示 *  | * 非開示 *  | * 非開示 *  | 199               |
|       | ●高所作業車-----        |   |         |                       |                   |   |          |          |          |                   |
| TVK40 | 高所作業車賃料            |   | ；       | クローラ式                 | 揚程 3m             | 日 | * 非開示 *  | * 非開示 *  | * 非開示 *  | 199               |
| TVK41 | 高所作業車賃料            |   | ；       | クローラ式                 | 揚程 4m             | 日 | * 非開示 *  | * 非開示 *  | * 非開示 *  | 199               |
| TVK42 | 高所作業車賃料            |   | ；       | クローラ式                 | 揚程 6m             | 日 | * 非開示 *  | * 非開示 *  | * 非開示 *  | 199               |
| TVK43 | 高所作業車賃料            |   | ；       | ホイール式                 | 揚程 8～ 9m          | 日 | * 非開示 *  | * 非開示 *  | * 非開示 *  | 199               |
| TVK44 | 高所作業車賃料            |   | ；       | ホイール式                 | 揚程12～13m          | 日 | * 非開示 *  | * 非開示 *  | * 非開示 *  | 199               |
| TVK45 | 高所作業車賃料            |   | ；       | シザース式                 | 揚程 8～ 9m          | 日 | * 非開示 *  | * 非開示 *  | * 非開示 *  | 199               |
| TVK46 | 高所作業車賃料； トラック架装リフト |   | ；       | 揚程 12m                | 標準デッキタイプ          | 日 | * 非開示 *  | * 非開示 *  | * 非開示 *  | 199               |
| TVK47 | 高所作業車賃料； トラック架装リフト |   | ；       | 垂直型                   | 揚程10～12m 幅広デッキタイプ | 日 | * 非開示 *  | * 非開示 *  | * 非開示 *  | 199               |
| TVK48 | 高所作業車賃料； トラック架装リフト |   | ；       | 揚8～10m                | 幅広デッキ旋回タイプ        | 日 | * 非開示 *  | * 非開示 *  | * 非開示 *  | 199               |
| TVK49 | 高所作業車賃料； トラック架装リフト |   | ；       | 揚程10～12mブーム型・幅広デッキタイプ |                   | 日 | * 非開示 *  | * 非開示 *  | * 非開示 *  | 199               |
| TVK50 | 橋梁点検車              |   | ；       | 揚程 6m                 |                   | 日 | * 非開示 *  | * 非開示 *  | * 非開示 *  | 199               |
|       | ●空気圧縮機-----        |   |         |                       |                   |   |          |          |          |                   |

(1)市場単価

一 般 単 価 一 覧 表

全地区単価

| 全地区単価 |              |     |   |                 |             |   |          |          |          | 引き渡し場所 |  |  |                   |
|-------|--------------|-----|---|-----------------|-------------|---|----------|----------|----------|--------|--|--|-------------------|
|       |              |     |   |                 |             |   |          |          |          | 賃料     |  |  |                   |
| 単価コード | 名            | 称   | 規 | 格               | 単           | 位 | 単        |          |          |        |  |  | 機労材<br>集 計<br>コード |
|       |              |     |   |                 |             |   | 価        |          |          |        |  |  |                   |
|       |              |     |   |                 |             |   | 07 10 15 | 07 11 15 | 07 12 15 |        |  |  |                   |
| TVL09 | 空気圧縮機賃料      | 可搬式 | ； | ロータリー・モーター      | 1.4m3       | 日 | *非開示*    | *非開示*    | *非開示*    |        |  |  | 199               |
| TVL10 | 空気圧縮機賃料      | 可搬式 | ； | ロータリー・モーター      | 2.2m3       | 日 | *非開示*    | *非開示*    | *非開示*    |        |  |  | 199               |
| TVL11 | 空気圧縮機賃料      | 可搬式 | ； | ロータリー・モーター      | 3.7m3       | 日 | *非開示*    | *非開示*    | *非開示*    |        |  |  | 199               |
| TVL12 | 空気圧縮機賃料      | 可搬式 | ； | ロータリー・モーター      | 5.2m3       | 日 | *非開示*    | *非開示*    | *非開示*    |        |  |  | 199               |
| TVL13 | 空気圧縮機賃料      | 可搬式 | ； | ロータリー・モーター      | 6.0m3       | 日 | *非開示*    | *非開示*    | *非開示*    |        |  |  | 199               |
| TVL14 | 空気圧縮機賃料      | 可搬式 | ； | ロータリー・モーター      | 9.0m3       | 日 | *非開示*    | *非開示*    | *非開示*    |        |  |  | 199               |
| TVL21 | 空気圧縮機賃料      | 可搬式 | ； | スクリユー・エンジン      | 2.0m3       | 日 | *非開示*    | *非開示*    | *非開示*    |        |  |  | 199               |
| TVL22 | 空気圧縮機賃料      | 可搬式 | ； | スクリユー・エンジン      | 2.5m3       | 日 | *非開示*    | *非開示*    | *非開示*    |        |  |  | 199               |
| TVL23 | 空気圧縮機賃料      | 可搬式 | ； | スクリユー・エンジン      | 3.5～ 3.7m3  | 日 | *非開示*    | *非開示*    | *非開示*    |        |  |  | 199               |
| TVL24 | 空気圧縮機賃料      | 可搬式 | ； | スクリユー・エンジン      | 5.0m3       | 日 | *非開示*    | *非開示*    | *非開示*    |        |  |  | 199               |
| TVL25 | 空気圧縮機賃料      | 可搬式 | ； | スクリユー・エンジン      | 7.5～ 7.8m3  | 日 | *非開示*    | *非開示*    | *非開示*    |        |  |  | 199               |
| TVL26 | 空気圧縮機賃料      | 可搬式 | ； | スクリユー・エンジン      | 10.5～11.0m3 | 日 | *非開示*    | *非開示*    | *非開示*    |        |  |  | 199               |
| TVL27 | 空気圧縮機賃料      | 可搬式 | ； | スクリユー・エンジン      | 14.3m3      | 日 | *非開示*    | *非開示*    | *非開示*    |        |  |  | 199               |
| TVL28 | 空気圧縮機賃料      | 可搬式 | ； | スクリユー・エンジン      | 17.0m3      | 日 | *非開示*    | *非開示*    | *非開示*    |        |  |  | 199               |
| TVL29 | 空気圧縮機賃料      | 可搬式 | ； | スクリユー・エンジン      | 18.0～19.0m3 | 日 | *非開示*    | *非開示*    | *非開示*    |        |  |  | 199               |
|       | ●工事用ポンプ----- |     |   |                 |             |   |          |          |          |        |  |  |                   |
| TVL38 | 潜水ポンプ賃料      |     | ； | 口径 50mm 揚程 10m  |             | 日 | *非開示*    | *非開示*    | *非開示*    |        |  |  | 199               |
| TVL39 | 潜水ポンプ賃料      |     | ； | 口径 50mm 揚程 15m  |             | 日 | *非開示*    | *非開示*    | *非開示*    |        |  |  | 199               |
| TVL40 | 潜水ポンプ賃料      |     | ； | 口径 100mm 揚程 10m |             | 日 | *非開示*    | *非開示*    | *非開示*    |        |  |  | 199               |
| TVL41 | 潜水ポンプ賃料      |     | ； | 口径 100mm 揚程 15m |             | 日 | *非開示*    | *非開示*    | *非開示*    |        |  |  | 199               |
| TVL42 | 潜水ポンプ賃料      |     | ； | 口径 150mm 揚程 10m |             | 日 | *非開示*    | *非開示*    | *非開示*    |        |  |  | 199               |
| TVL43 | 潜水ポンプ賃料      |     | ； | 口径 150mm 揚程 15m |             | 日 | *非開示*    | *非開示*    | *非開示*    |        |  |  | 199               |
| TVL44 | 潜水ポンプ賃料      |     | ； | 口径 200mm 揚程 10m |             | 日 | *非開示*    | *非開示*    | *非開示*    |        |  |  | 199               |
| TVL45 | 潜水ポンプ賃料      |     | ； | 口径 200mm 揚程 15m |             | 日 | *非開示*    | *非開示*    | *非開示*    |        |  |  | 199               |
|       | ●発動発電機-----  |     |   |                 |             |   |          |          |          |        |  |  |                   |
| TVP51 | 発動発電機賃料      |     | ； | ガソリンエンジン 2kvA   |             | 日 | *非開示*    | *非開示*    | *非開示*    |        |  |  | 199               |
| TVP52 | 発動発電機賃料      |     | ； | ガソリンエンジン 3kvA   |             | 日 | *非開示*    | *非開示*    | *非開示*    |        |  |  | 199               |
| TVP61 | 発動発電機賃料      |     | ； | ディーゼルエンジン 5kvA  |             | 日 | *非開示*    | *非開示*    | *非開示*    |        |  |  | 199               |
| TVP62 | 発動発電機賃料      |     | ； | ディーゼルエンジン 8kvA  |             | 日 | *非開示*    | *非開示*    | *非開示*    |        |  |  | 199               |
| TVP63 | 発動発電機賃料      |     | ； | ディーゼルエンジン 10kvA |             | 日 | *非開示*    | *非開示*    | *非開示*    |        |  |  | 199               |



(1)市場単価

一 般 単 価 一 覧 表

全地区単価

| 全地区単価   |                   |   |                         |           |   |   |          |          |          | 引き渡し場所 |  |  |                                 |     |
|---------|-------------------|---|-------------------------|-----------|---|---|----------|----------|----------|--------|--|--|---------------------------------|-----|
|         |                   |   |                         |           |   |   |          |          |          | 賃料     |  |  |                                 |     |
| 単価コード   | 名                 | 称 | 規                       | 格         | 単 | 位 | 単 価      |          |          |        |  |  | 機<br>材<br>集<br>計<br>コ<br>ー<br>ド |     |
|         |                   |   |                         |           |   |   | 07 10 15 | 07 11 15 | 07 12 15 |        |  |  |                                 |     |
| TVP64   | 発動発電機賃料           |   | ；ディーゼルエンジン              | 15kvA     | 日 |   | * 非開示 *  | * 非開示 *  | * 非開示 *  |        |  |  |                                 | 199 |
| TVP65   | 発動発電機賃料           |   | ；ディーゼルエンジン              | 20kvA     | 日 |   | * 非開示 *  | * 非開示 *  | * 非開示 *  |        |  |  |                                 | 199 |
| TVP66   | 発動発電機賃料           |   | ；ディーゼルエンジン              | 25kvA     | 日 |   | * 非開示 *  | * 非開示 *  | * 非開示 *  |        |  |  |                                 | 199 |
| TVP67   | 発動発電機賃料           |   | ；ディーゼルエンジン              | 35KVA     | 日 |   | * 非開示 *  | * 非開示 *  | * 非開示 *  |        |  |  |                                 | 199 |
| TVP68   | 発動発電機賃料           |   | ；ディーゼルエンジン              | 45KVA     | 日 |   | * 非開示 *  | * 非開示 *  | * 非開示 *  |        |  |  |                                 | 199 |
| TVP69   | 発動発電機賃料           |   | ；ディーゼルエンジン              | 60KVA     | 日 |   | * 非開示 *  | * 非開示 *  | * 非開示 *  |        |  |  |                                 | 199 |
| TVP70   | 発動発電機賃料           |   | ；ディーゼルエンジン              | 75KVA     | 日 |   | * 非開示 *  | * 非開示 *  | * 非開示 *  |        |  |  |                                 | 199 |
| TVP71   | 発動発電機賃料           |   | ；ディーゼルエンジン              | 100KVA    | 日 |   | * 非開示 *  | * 非開示 *  | * 非開示 *  |        |  |  |                                 | 199 |
| TVP72   | 発動発電機賃料           |   | ；ディーゼルエンジン              | 125KVA    | 日 |   | * 非開示 *  | * 非開示 *  | * 非開示 *  |        |  |  |                                 | 199 |
| TVP73   | 発動発電機賃料           |   | ；ディーゼルエンジン              | 150KVA    | 日 |   | * 非開示 *  | * 非開示 *  | * 非開示 *  |        |  |  |                                 | 199 |
| TVP74   | 発動発電機賃料           |   | ；ディーゼルエンジン              | 200KVA    | 日 |   | * 非開示 *  | * 非開示 *  | * 非開示 *  |        |  |  |                                 | 199 |
| TVP75   | 発動発電機賃料           |   | ；ディーゼルエンジン              | 250KVA    | 日 |   | * 非開示 *  | * 非開示 *  | * 非開示 *  |        |  |  |                                 | 199 |
| TVP76   | 発動発電機賃料           |   | ；ディーゼルエンジン              | 300KVA    | 日 |   | * 非開示 *  | * 非開示 *  | * 非開示 *  |        |  |  |                                 | 199 |
| TVP77   | 発動発電機賃料           |   | ；ディーゼルエンジン              | 350KVA    | 日 |   | * 非開示 *  | * 非開示 *  | * 非開示 *  |        |  |  |                                 | 199 |
| TVP78   | 発動発電機賃料           |   | ；ディーゼルエンジン              | 400KVA    | 日 |   | * 非開示 *  | * 非開示 *  | * 非開示 *  |        |  |  |                                 | 199 |
|         | ●クラムシェル-----      |   |                         |           |   |   |          |          |          |        |  |  |                                 |     |
| TVA60   | クラムシェル賃料；テレスコピック式 |   | ；クローラ型                  | 平積 0.4m3  | 日 |   | * 非開示 *  | * 非開示 *  | * 非開示 *  |        |  |  |                                 | 199 |
|         | ●その他の機械-----      |   |                         |           |   |   |          |          |          |        |  |  |                                 |     |
| TVT72   | ジェットヒーター賃料        |   | ；                       | 126MJ     | 日 |   | * 非開示 *  | * 非開示 *  | * 非開示 *  |        |  |  |                                 | 199 |
| TVT71   | グラインダー賃料          |   | ；                       | 180mm     | 日 |   | 1000     | 1000     | 1000     |        |  |  |                                 | 199 |
| TVT70   | パイプカッター賃料         |   |                         |           | 日 |   | 1620     | 1620     | 1620     |        |  |  |                                 | 199 |
| TVT80   | 大型ブレーカ（油圧ブレーカ）賃料  |   | ；バケット容量0.2m3対応（ベースマシン含） |           | 日 |   | * 非開示 *  | * 非開示 *  | * 非開示 *  |        |  |  |                                 | 199 |
| TVT81   | 油圧ブレーカ賃料          |   | バケット容量0.4m3             | アタッチメントのみ | 日 |   | * 非開示 *  | * 非開示 *  | * 非開示 *  |        |  |  |                                 | 199 |
| TVT7021 | 管継目試験器賃料（FRPM管用）  |   | ；                       | 900mm     | 日 |   | 7000     | 7000     | 7000     |        |  |  |                                 | 199 |
| TVT7022 | 管継目試験器賃料（FRPM管用）  |   | ；                       | 1000mm    | 日 |   | 7900     | 7900     | 7900     |        |  |  |                                 | 199 |
| TVT7023 | 管継目試験器賃料（FRPM管用）  |   | ；                       | 1100mm    | 日 |   | 8500     | 8500     | 8500     |        |  |  |                                 | 199 |
| TVT7024 | 管継目試験器賃料（FRPM管用）  |   | ；                       | 1200mm    | 日 |   | 9100     | 9100     | 9100     |        |  |  |                                 | 199 |
| TVT7025 | 管継目試験器賃料（FRPM管用）  |   | ；                       | 1350mm    | 日 |   | 9800     | 9800     | 9800     |        |  |  |                                 | 199 |
| TVT7026 | 管継目試験器賃料（FRPM管用）  |   | ；                       | 1500mm    | 日 |   | 10500    | 10500    | 10500    |        |  |  |                                 | 199 |
| TVT7027 | 管継目試験器賃料（FRPM管用）  |   | ；                       | 1650mm    | 日 |   | 15000    | 15000    | 15000    |        |  |  |                                 | 199 |

(1)市場単価

全地区単価

一 般 単 価 一 覧 表

| 引き渡し場所  |                     |          |     |          |          |          |  |  |     |
|---------|---------------------|----------|-----|----------|----------|----------|--|--|-----|
| 賃料      |                     |          |     |          |          |          |  |  |     |
| 単価コード   | 名 称                 | 規 格      | 単 位 | 単 価      |          |          |  |  |     |
|         |                     |          |     | 07 10 15 | 07 11 15 | 07 12 15 |  |  |     |
| TVT7028 | 管継目試験器賃料 (FRPM管用)   | ； 1800mm | 日   | 16000    | 16000    | 16000    |  |  | 199 |
| TVT7029 | 管継目試験器賃料 (FRPM管用)   | ； 2000mm | 日   | 17200    | 17200    | 17200    |  |  | 199 |
| TVT7030 | 管継目試験器賃料 (FRPM管用)   | ； 2200mm | 日   | 19000    | 19000    | 19000    |  |  | 199 |
| TVT7031 | 管継目試験器賃料 (FRPM管用)   | ； 2400mm | 日   | 21000    | 21000    | 21000    |  |  | 199 |
| TVT7032 | 管継目試験器賃料 (FRPM管用)   | ； 2600mm | 日   | 22500    | 22500    | 22500    |  |  | 199 |
| TVT7033 | 管継目試験器賃料 (FRPM管用)   | ； 2800mm | 日   | 24500    | 24500    | 24500    |  |  | 199 |
| TVT7034 | 管継目試験器賃料 (FRPM管用)   | ； 3000mm | 日   | 26000    | 26000    | 26000    |  |  | 199 |
| TVT7041 | 管継目試験器賃料 (DCIP管用)   | ； 900mm  | 日   | 8000     | 8000     | 8000     |  |  | 199 |
| TVT7042 | 管継目試験器賃料 (DCIP管用)   | ； 1000mm | 日   | 8000     | 8000     | 8000     |  |  | 199 |
| TVT7043 | 管継目試験器賃料 (DCIP管用)   | ； 1100mm | 日   | 8000     | 8000     | 8000     |  |  | 199 |
| TVT7044 | 管継目試験器賃料 (DCIP管用)   | ； 1200mm | 日   | 8000     | 8000     | 8000     |  |  | 199 |
| TVT7045 | 管継目試験器賃料 (DCIP管用)   | ； 1350mm | 日   | 8000     | 8000     | 8000     |  |  | 199 |
| TVT7046 | 管継目試験器賃料 (DCIP管用)   | ； 1500mm | 日   | 9500     | 9500     | 9500     |  |  | 199 |
| TVT7047 | 管継目試験器賃料 (DCIP管用)   | ； 1600mm | 日   | 9500     | 9500     | 9500     |  |  | 199 |
| TVT7048 | 管継目試験器賃料 (DCIP管用)   | ； 1650mm | 日   | 9500     | 9500     | 9500     |  |  | 199 |
| TVT7049 | 管継目試験器賃料 (DCIP管用)   | ； 1800mm | 日   | 9500     | 9500     | 9500     |  |  | 199 |
| TVT7050 | 管継目試験器賃料 (DCIP管用)   | ； 2000mm | 日   | 9500     | 9500     | 9500     |  |  | 199 |
| TVT7051 | 管継目試験器賃料 (DCIP管用)   | ； 2100mm | 日   | 11000    | 11000    | 11000    |  |  | 199 |
| TVT7052 | 管継目試験器賃料 (DCIP管用)   | ； 2200mm | 日   | 11000    | 11000    | 11000    |  |  | 199 |
| TVT7053 | 管継目試験器賃料 (DCIP管用)   | ； 2400mm | 日   | 11000    | 11000    | 11000    |  |  | 199 |
| TVT7054 | 管継目試験器賃料 (DCIP管用)   | ； 2600mm | 日   | 11000    | 11000    | 11000    |  |  | 199 |
|         | ●工事用モノレール-----      |          |     |          |          |          |  |  |     |
| TVX0101 | モノレール賃料；最大積載量 700kg | ； 1ヶ月間   | 台／月 | 292000   | 292000   | 292000   |  |  | 199 |
| TVX0102 | モノレール賃料；最大積載量 700kg | ； 2ヶ月間   | 台／月 | 255000   | 255000   | 255000   |  |  | 199 |
| TVX0103 | モノレール賃料；最大積載量 700kg | ； 3ヶ月間   | 台／月 | 233000   | 233000   | 233000   |  |  | 199 |
| TVX0104 | モノレール賃料；最大積載量 700kg | ； 4ヶ月間   | 台／月 | 193000   | 193000   | 193000   |  |  | 199 |
| TVX0105 | モノレール賃料；最大積載量 700kg | ； 5ヶ月間   | 台／月 | 169000   | 169000   | 169000   |  |  | 199 |
| TVX0106 | モノレール賃料；最大積載量 700kg | ； 6ヶ月間   | 台／月 | 153000   | 153000   | 153000   |  |  | 199 |
| TVX0107 | モノレール賃料；最大積載量 700kg | ； 7ヶ月間   | 台／月 | 142000   | 142000   | 142000   |  |  | 199 |
| TVX0108 | モノレール賃料；最大積載量 700kg | ； 8ヶ月間   | 台／月 | 132000   | 132000   | 132000   |  |  | 199 |

(1)市場単価

一 般 単 価 一 覧 表

全地区単価

| 引き渡し場所 |
|--------|
| 賃料     |

| 単価コード   | 名 称                 | 規 格   | 単 位 | 単 価      |          |          |  |  |  | 機労材<br>集 計<br>コード |
|---------|---------------------|-------|-----|----------|----------|----------|--|--|--|-------------------|
|         |                     |       |     | 07 10 15 | 07 11 15 | 07 12 15 |  |  |  |                   |
| TVX0109 | モノレール賃料；最大積載量 700kg | ；9ヶ月間 | 台／月 | 126000   | 126000   | 126000   |  |  |  | 199               |
| TVX0110 | モノレール用レール賃料         | ；1ヶ月間 | m／月 | 2310     | 2310     | 2310     |  |  |  | 199               |
| TVX0111 | モノレール用レール賃料         | ；2ヶ月間 | m／月 | 2020     | 2020     | 2020     |  |  |  | 199               |
| TVX0112 | モノレール用レール賃料         | ；3ヶ月間 | m／月 | 1850     | 1850     | 1850     |  |  |  | 199               |
| TVX0113 | モノレール用レール賃料         | ；4ヶ月間 | m／月 | 1530     | 1530     | 1530     |  |  |  | 199               |
| TVX0114 | モノレール用レール賃料         | ；5ヶ月間 | m／月 | 1340     | 1340     | 1340     |  |  |  | 199               |
| TVX0115 | モノレール用レール賃料         | ；6ヶ月間 | m／月 | 1210     | 1210     | 1210     |  |  |  | 199               |
| TVX0116 | モノレール用レール賃料         | ；7ヶ月間 | m／月 | 1120     | 1120     | 1120     |  |  |  | 199               |
| TVX0117 | モノレール用レール賃料         | ；8ヶ月間 | m／月 | 1050     | 1050     | 1050     |  |  |  | 199               |
| TVX0118 | モノレール用レール賃料         | ；9ヶ月間 | m／月 | 1000     | 1000     | 1000     |  |  |  | 199               |
| TVX0119 | バケット台車賃料；積載量 0.3m3  | ；1ヶ月間 | 式／月 | 157000   | 157000   | 157000   |  |  |  | 199               |
| TVX0120 | バケット台車賃料；積載量 0.3m3  | ；2ヶ月間 | 式／月 | 137000   | 137000   | 137000   |  |  |  | 199               |
| TVX0121 | バケット台車賃料；積載量 0.3m3  | ；3ヶ月間 | 式／月 | 125000   | 125000   | 125000   |  |  |  | 199               |
| TVX0122 | バケット台車賃料；積載量 0.3m3  | ；4ヶ月間 | 式／月 | 104000   | 104000   | 104000   |  |  |  | 199               |
| TVX0123 | バケット台車賃料；積載量 0.3m3  | ；5ヶ月間 | 式／月 | 91200    | 91200    | 91200    |  |  |  | 199               |
| TVX0124 | バケット台車賃料；積載量 0.3m3  | ；6ヶ月間 | 式／月 | 82300    | 82300    | 82300    |  |  |  | 199               |
| TVX0125 | バケット台車賃料；積載量 0.3m3  | ；7ヶ月間 | 式／月 | 76200    | 76200    | 76200    |  |  |  | 199               |
| TVX0126 | バケット台車賃料；積載量 0.3m3  | ；8ヶ月間 | 式／月 | 71700    | 71700    | 71700    |  |  |  | 199               |
| TVX0127 | バケット台車賃料；積載量 0.3m3  | ；9ヶ月間 | 式／月 | 68000    | 68000    | 68000    |  |  |  | 199               |
| TVX0128 | 普通台車賃料；積載量 700kg    | ；1ヶ月間 | 式／月 | 62500    | 62500    | 62500    |  |  |  | 199               |
| TVX0129 | 普通台車賃料；積載量 700kg    | ；2ヶ月間 | 式／月 | 54500    | 54500    | 54500    |  |  |  | 199               |
| TVX0130 | 普通台車賃料；積載量 700kg    | ；3ヶ月間 | 式／月 | 50000    | 50000    | 50000    |  |  |  | 199               |
| TVX0131 | 普通台車賃料；積載量 700kg    | ；4ヶ月間 | 式／月 | 41200    | 41200    | 41200    |  |  |  | 199               |
| TVX0132 | 普通台車賃料；積載量 700kg    | ；5ヶ月間 | 式／月 | 36200    | 36200    | 36200    |  |  |  | 199               |
| TVX0133 | 普通台車賃料；積載量 700kg    | ；6ヶ月間 | 式／月 | 32800    | 32800    | 32800    |  |  |  | 199               |
| TVX0134 | 普通台車賃料；積載量 700kg    | ；7ヶ月間 | 式／月 | 30200    | 30200    | 30200    |  |  |  | 199               |
| TVX0135 | 普通台車賃料；積載量 700kg    | ；8ヶ月間 | 式／月 | 28500    | 28500    | 28500    |  |  |  | 199               |
| TVX0136 | 普通台車賃料；積載量 700kg    | ；9ヶ月間 | 式／月 | 27100    | 27100    | 27100    |  |  |  | 199               |
| TVX0137 | 乗用台車賃料              | ；1ヶ月間 | 式／月 | 233000   | 233000   | 233000   |  |  |  | 199               |
| TVX0138 | 乗用台車賃料              | ；2ヶ月間 | 式／月 | 204000   | 204000   | 204000   |  |  |  | 199               |

(1)市場単価

一 般 単 価 一 覧 表

全地区単価

| 引き渡し場所 |
|--------|
| 賃料     |

| 単価コード   | 名 称            | 規 格                 | 単 位 | 単 価      |          |          |  |  |  | 機労材<br>集 計<br>コード |
|---------|----------------|---------------------|-----|----------|----------|----------|--|--|--|-------------------|
|         |                |                     |     | 07 10 15 | 07 11 15 | 07 12 15 |  |  |  |                   |
| TVX0139 | 乗用台車賃料         | ； 3ヶ月間              | 式／月 | 186000   | 186000   | 186000   |  |  |  | 199               |
| TVX0140 | 乗用台車賃料         | ； 4ヶ月間              | 式／月 | 154000   | 154000   | 154000   |  |  |  | 199               |
| TVX0141 | 乗用台車賃料         | ； 5ヶ月間              | 式／月 | 135000   | 135000   | 135000   |  |  |  | 199               |
| TVX0142 | 乗用台車賃料         | ； 6ヶ月間              | 式／月 | 122000   | 122000   | 122000   |  |  |  | 199               |
| TVX0143 | 乗用台車賃料         | ； 7ヶ月間              | 式／月 | 113000   | 113000   | 113000   |  |  |  | 199               |
| TVX0144 | 乗用台車賃料         | ； 8ヶ月間              | 式／月 | 106000   | 106000   | 106000   |  |  |  | 199               |
| TVX0145 | 乗用台車賃料         | ； 9ヶ月間              | 式／月 | 101000   | 101000   | 101000   |  |  |  | 199               |
|         | ●ヘリコプター料金----- |                     |     |          |          |          |  |  |  |                   |
| TVX50   | ヘリコプター貸切運賃     | ； AS332L, L1        | 時間  | 1470000  | 1470000  | 1470000  |  |  |  | 199               |
| TVX55   | ヘリコプター貸切運賃     | ； 富士ベル204B-Ⅱ        | 時間  | -----    | -----    | -----    |  |  |  | 199               |
| TVX58   | ヘリコプター貸切運賃     | ； ベル206B（ジェットレンジャー） | 時間  | 313000   | 313000   | 313000   |  |  |  | 199               |
| TVX59   | ヘリコプター貸切運賃     | ； ヒューズ369D（ヒューズ500） | 時間  | 313000   | 313000   | 313000   |  |  |  | 199               |
| TVX60   | ヘリコプター貸切運賃     | ； AS350（エキュレイユ）     | 時間  | 356000   | 356000   | 356000   |  |  |  | 199               |
| TVX66   | ヘリコプター貸切運賃     | ； ベル 412EP          | 時間  | 892000   | 892000   | 892000   |  |  |  | 199               |
| TVX67   | ヘリコプター貸切運賃     | ； AS350B3           | 時間  | 504000   | 504000   | 504000   |  |  |  | 199               |
| TVX68   | ヘリコプター貸切運賃     | ； AS350B            | 時間  | 402000   | 402000   | 402000   |  |  |  | 199               |
|         |                |                     |     |          |          |          |  |  |  |                   |
| TVX91   | ヘリコプター貸切運賃     | ； カマン式 K-1200       | 時間  | 999000   | 999000   | 999000   |  |  |  | 199               |
| TVX70   | ヘリコプター空輸料金     | ； AS332L, L1        | 時間  | 1420000  | 1420000  | 1420000  |  |  |  | 199               |
| TVX75   | ヘリコプター空輸料金     | ； 富士ベル204B-Ⅱ        | 時間  | -----    | -----    | -----    |  |  |  | 199               |
| TVX78   | ヘリコプター空輸料金     | ； ベル206B（ジェットレンジャー） | 時間  | 292000   | 292000   | 292000   |  |  |  | 199               |
| TVX79   | ヘリコプター空輸料金     | ； ヒューズ369D（ヒューズ500） | 時間  | 292000   | 292000   | 292000   |  |  |  | 199               |
| TVX80   | ヘリコプター空輸料金     | ； AS350（エキュレイユ）     | 時間  | 334000   | 334000   | 334000   |  |  |  | 199               |
| TVX86   | ヘリコプター空輸料金     | ； ベル412EP           | 時間  | 857000   | 857000   | 857000   |  |  |  | 199               |
| TVX87   | ヘリコプター空輸料金     | ； AS350B3           | 時間  | 472000   | 472000   | 472000   |  |  |  | 199               |
| TVX88   | ヘリコプター空輸料金     | ； AS350B            | 時間  | 382000   | 382000   | 382000   |  |  |  | 199               |
|         |                |                     |     |          |          |          |  |  |  |                   |
| TVX96   | ヘリコプター空輸料金     | ； カマン式 K-1200       | 時間  | 923000   | 923000   | 923000   |  |  |  | 199               |
|         | ●リフト台車-----    |                     |     |          |          |          |  |  |  |                   |
| TVT40   | リフト台車 賃料       | ハング式 6 t 1脚         | 日   | 180000   | 180000   | 180000   |  |  |  | 199               |

# 一般単価一覧表

|        |
|--------|
| 引き渡し場所 |
| 賃料     |

[illegible]

(2) 市場単価 移動式クレーン作業料金

一 般 単 価 一 覧 表

全地区単価

|        |
|--------|
| 引き渡し場所 |
| 賃料     |

| 単価コード | 名 称              | 規 格                 | 単 位 | 単 価      |          |          |  |  |  | 機 材<br>集 計<br>コード |
|-------|------------------|---------------------|-----|----------|----------|----------|--|--|--|-------------------|
|       |                  |                     |     | 07 10 15 | 07 11 15 | 07 12 15 |  |  |  |                   |
|       | ●トラッククレーン-----   |                     |     |          |          |          |  |  |  |                   |
| TVD40 | トラッククレーン賃料       | ；油圧伸縮ジブ型 4.9 t 吊    | 日   | *非開示*    | *非開示*    | *非開示*    |  |  |  | 199               |
| TVD50 | トラッククレーン賃料       | ；油圧伸縮ジブ型 100 t 吊    | 日   | *非開示*    | *非開示*    | *非開示*    |  |  |  | 199               |
| TVD51 | トラッククレーン賃料       | ；油圧伸縮ジブ型 120 t 吊    | 日   | *非開示*    | *非開示*    | *非開示*    |  |  |  | 199               |
| TVD52 | トラッククレーン賃料       | ；油圧伸縮ジブ型 160 t 吊    | 日   | *非開示*    | *非開示*    | *非開示*    |  |  |  | 199               |
| TVD53 | トラッククレーン賃料       | ；油圧伸縮ジブ型 200 t 吊    | 日   | *非開示*    | *非開示*    | *非開示*    |  |  |  | 199               |
| TVD54 | トラッククレーン賃料       | ；油圧伸縮ジブ型 360 t 吊    | 日   | *非開示*    | *非開示*    | *非開示*    |  |  |  | 199               |
|       |                  |                     |     |          |          |          |  |  |  |                   |
|       | ●ラフテレーンクレーン----- |                     |     |          |          |          |  |  |  |                   |
| TVD60 | ラフテレーンクレーン賃料     | ；油圧伸縮ジブ型 4.9 t 吊    | 日   | *非開示*    | *非開示*    | *非開示*    |  |  |  | 199               |
| TVD61 | ラフテレーンクレーン賃料     | ；油圧伸縮ジブ型 7 t 吊      | 日   | *非開示*    | *非開示*    | *非開示*    |  |  |  | 199               |
| TVD62 | ラフテレーンクレーン賃料     | ；油圧伸縮ジブ型 10 t 吊     | 日   | *非開示*    | *非開示*    | *非開示*    |  |  |  | 199               |
| TVD59 | ラフテレーンクレーン賃料     | ；油圧伸縮ジブ型 12～13 t 吊  | 日   | *非開示*    | *非開示*    | *非開示*    |  |  |  | 199               |
| TVD63 | ラフテレーンクレーン賃料     | ；油圧伸縮ジブ型 16 t 吊     | 日   | *非開示*    | *非開示*    | *非開示*    |  |  |  | 199               |
| TVD64 | ラフテレーンクレーン賃料     | ；油圧伸縮ジブ型 20 t 吊     | 日   | *非開示*    | *非開示*    | *非開示*    |  |  |  | 199               |
| TVD65 | ラフテレーンクレーン賃料     | ；油圧伸縮ジブ型 25 t 吊     | 日   | *非開示*    | *非開示*    | *非開示*    |  |  |  | 199               |
| TVD66 | ラフテレーンクレーン賃料     | ；油圧伸縮ジブ型 35 t 吊     | 日   | *非開示*    | *非開示*    | *非開示*    |  |  |  | 199               |
| TVD68 | ラフテレーンクレーン賃料     | ；油圧伸縮ジブ型 45 t 吊     | 日   | -----    | -----    | -----    |  |  |  | 199               |
| TVD69 | ラフテレーンクレーン賃料     | ；油圧伸縮ジブ型 50 t 吊     | 日   | *非開示*    | *非開示*    | *非開示*    |  |  |  | 199               |
| TVD70 | ラフテレーンクレーン賃料     | ；油圧伸縮ジブ型 60 t 吊     | 日   | *非開示*    | *非開示*    | *非開示*    |  |  |  | 199               |
| TVD72 | ラフテレーンクレーン賃料     | ；油圧伸縮ジブ型 70 t 吊     | 日   | *非開示*    | *非開示*    | *非開示*    |  |  |  | 199               |
|       |                  |                     |     |          |          |          |  |  |  |                   |
|       | ●クローラクレーン-----   |                     |     |          |          |          |  |  |  |                   |
| TVD11 | クローラクレーン賃料       | ；油圧伸縮ジブ型 4.9 t 吊    | 日   | *非開示*    | *非開示*    | *非開示*    |  |  |  | 199               |
| TVD13 | クローラクレーン賃料；油圧駆動式 | ；ウインチ・ラチスジブ型 35 t 吊 | 日   | 45800    | 45800    | 45800    |  |  |  | 199               |
| TVD14 | クローラクレーン賃料；油圧駆動式 | ；ウインチ・ラチスジブ型 40 t 吊 | 日   | 47700    | 47700    | 47700    |  |  |  | 199               |
| TVD15 | クローラクレーン賃料；油圧駆動式 | ；ウインチ・ラチスジブ型 50 t 吊 | 日   | *非開示*    | *非開示*    | *非開示*    |  |  |  | 199               |
| TVD22 | クローラクレーン賃料；油圧駆動式 | ；ウインチ・ラチスジブ型 55 t 吊 | 日   | *非開示*    | *非開示*    | *非開示*    |  |  |  | 199               |
| TVD16 | クローラクレーン賃料；油圧駆動式 | ；ウインチ・ラチスジブ型 65 t 吊 | 日   | *非開示*    | *非開示*    | *非開示*    |  |  |  | 199               |
| TVD17 | クローラクレーン賃料；油圧駆動式 | ；ウインチ・ラチスジブ型 80 t 吊 | 日   | *非開示*    | *非開示*    | *非開示*    |  |  |  | 199               |

# 一般単価一覧表

全地区单価

|        |
|--------|
| 引き渡し場所 |
| 賃料     |

[illegible]

一 般 単 価 一 覧 表

全地区単価

| 引き渡し場所 |
|--------|
| 賃料     |

| 単価コード | 名 称                   | 規 格          | 単 位 | 単 価      |          |          |  |  |  | 機労材<br>集 計<br>コード |
|-------|-----------------------|--------------|-----|----------|----------|----------|--|--|--|-------------------|
|       |                       |              |     | 07 10 15 | 07 11 15 | 07 12 15 |  |  |  |                   |
|       |                       |              |     |          |          |          |  |  |  |                   |
|       | ●ケーブルクレーン             |              |     |          |          |          |  |  |  |                   |
| TVS01 | ウインチ賃料                | ； 1 t        | 基／月 | 275000   | 275000   | 275000   |  |  |  | 199               |
| TVS02 | ウインチ賃料                | ； 2 t        | 基／月 | 325000   | 325000   | 325000   |  |  |  | 199               |
| TVS03 | ウインチ賃料                | ； 3 t        | 基／月 | 380000   | 380000   | 380000   |  |  |  | 199               |
| TVS04 | ウインチ賃料                | ； 4 t        | 基／月 | 216000   | 216000   | 216000   |  |  |  | 199               |
| TVS05 | ウインチ賃料                | ； 5 t        | 基／月 | 264000   | 264000   | 264000   |  |  |  | 199               |
| TVS11 | ワイヤーロープ賃料； A 種 (6× 7) | ； φ =16mm    | m／月 | 172      | 172      | 172      |  |  |  | 199               |
| TVS12 | ワイヤーロープ賃料； A 種 (6× 7) | ； φ =18mm    | m／月 | 352      | 352      | 352      |  |  |  | 199               |
| TVS13 | ワイヤーロープ賃料； A 種 (6× 7) | ； φ =20mm    | m／月 | 420      | 420      | 420      |  |  |  | 199               |
| TVS14 | ワイヤーロープ賃料； A 種 (6× 7) | ； φ =22. 4mm | m／月 | 490      | 490      | 490      |  |  |  | 199               |
| TVS15 | ワイヤーロープ賃料； A 種 (6× 7) | ； φ =24mm    | m／月 | 587      | 587      | 587      |  |  |  | 199               |
| TVS16 | ワイヤーロープ賃料； A 種 (6× 7) | ； φ =26mm    | m／月 | 691      | 691      | 691      |  |  |  | 199               |
| TVS17 | ワイヤーロープ賃料； A 種 (6× 7) | ； φ =28mm    | m／月 | 813      | 813      | 813      |  |  |  | 199               |
| TVS18 | ワイヤーロープ賃料； A 種 (6× 7) | ； φ =30mm    | m／月 | 960      | 960      | 960      |  |  |  | 199               |
| TVS19 | ワイヤーロープ賃料； A 種 (6× 7) | ； φ =32mm    | m／月 | 1110     | 1110     | 1110     |  |  |  | 199               |
| TVS20 | ワイヤーロープ賃料； A 種 (6× 7) | ； φ =34mm    | m／月 | 768      | 768      | 768      |  |  |  | 199               |
| TVS21 | ワイヤーロープ賃料； A 種 (6× 7) | ； φ =36mm    | m／月 | 876      | 876      | 876      |  |  |  | 199               |
| TVS22 | ワイヤーロープ賃料； A 種 (6×19) | ； φ = 8mm    | m／月 | 382      | 382      | 382      |  |  |  | 199               |
| TVS23 | ワイヤーロープ賃料； A 種 (6×19) | ； φ = 9mm    | m／月 | 427      | 427      | 427      |  |  |  | 199               |
| TVS24 | ワイヤーロープ賃料； A 種 (6×19) | ； φ =10mm    | m／月 | 473      | 473      | 473      |  |  |  | 199               |
| TVS25 | ワイヤーロープ賃料； A 種 (6×19) | ； φ =12mm    | m／月 | 624      | 624      | 624      |  |  |  | 199               |
| TVS26 | ワイヤーロープ賃料； A 種 (6×19) | ； φ =14mm    | m／月 | 756      | 756      | 756      |  |  |  | 199               |
| TVS27 | ワイヤーロープ賃料； A 種 (6×19) | ； φ =16mm    | m／月 | 1140     | 1140     | 1140     |  |  |  | 199               |
| TVS28 | ワイヤーロープ賃料； A 種 (6×19) | ； φ =18mm    | m／月 | 1430     | 1430     | 1430     |  |  |  | 199               |
| TVS31 | 付属機器類賃料               | ； 1 t        | 式／月 | 285000   | 285000   | 285000   |  |  |  | 199               |
| TVS32 | 付属機器類賃料               | ； 2 t        | 式／月 | 329000   | 329000   | 329000   |  |  |  | 199               |
| TVS33 | 付属機器類賃料               | ； 3 t        | 式／月 | 385000   | 385000   | 385000   |  |  |  | 199               |
| TVS34 | 付属機器類賃料               | ； 4 t        | 式／月 | 120000   | 120000   | 120000   |  |  |  | 199               |
| TVS35 | 付属機器類賃料               | ； 5 t        | 式／月 | 200000   | 200000   | 200000   |  |  |  | 199               |



# 一般單価一覽表

引き渡し場所

[illegible]

(2)防護柵設置工（ガードレール）

一 般 単 価 一 覧 表

全地区単価

| 引き渡し場所 |
|--------|
|--------|

| 単価コード | 名 称            | 規 格             | 単 位 | 単 価    |        |        |  |  |  | 機<br>材<br>集<br>計<br>コ<br>ー<br>ド |
|-------|----------------|-----------------|-----|--------|--------|--------|--|--|--|---------------------------------|
|       |                |                 |     | 071015 | 071115 | 071215 |  |  |  |                                 |
|       |                |                 |     |        |        |        |  |  |  |                                 |
|       | ●土中建込-----     |                 |     |        |        |        |  |  |  |                                 |
| TS142 | ガードレール 塗装・路側用  | Gr-A-4E 土中建込    | m   | *非開示*  | *非開示*  | *非開示*  |  |  |  | 200                             |
| TS143 | ガードレール 塗装・路側用  | Gr-B-4E 土中建込    | m   | *非開示*  | *非開示*  | *非開示*  |  |  |  | 200                             |
| TS144 | ガードレール 塗装・路側用  | Gr-C-4E 土中建込    | m   | *非開示*  | *非開示*  | *非開示*  |  |  |  | 200                             |
|       |                |                 |     |        |        |        |  |  |  |                                 |
| TS145 | ガードレール 塗装・分離帯  | Gr-Am-4E 土中建込   | m   | *非開示*  | *非開示*  | *非開示*  |  |  |  | 200                             |
| TS146 | ガードレール 塗装・分離帯  | Gr-Bm-4E 土中建込   | m   | *非開示*  | *非開示*  | *非開示*  |  |  |  | 200                             |
|       |                |                 |     |        |        |        |  |  |  |                                 |
| TS152 | ガードレール メッキ・路側用 | Gr-A-4E 土中建込    | m   | *非開示*  | *非開示*  | *非開示*  |  |  |  | 200                             |
| TS153 | ガードレール メッキ・路側用 | Gr-B-4E 土中建込    | m   | *非開示*  | *非開示*  | *非開示*  |  |  |  | 200                             |
|       |                |                 |     |        |        |        |  |  |  |                                 |
| TS154 | ガードレール メッキ・分離帯 | Gr-Am-4E 土中建込   | m   | *非開示*  | *非開示*  | *非開示*  |  |  |  | 200                             |
| TS155 | ガードレール メッキ・分離帯 | Gr-Bm-4E 土中建込   | m   | *非開示*  | *非開示*  | *非開示*  |  |  |  | 200                             |
|       |                |                 |     |        |        |        |  |  |  |                                 |
|       | ●コンクリート建込----- |                 |     |        |        |        |  |  |  |                                 |
| TS162 | ガードレール 塗装・路側用  | Gr-A-2B C o 建込  | m   | *非開示*  | *非開示*  | *非開示*  |  |  |  | 200                             |
| TS163 | ガードレール 塗装・路側用  | Gr-B-2B C o 建込  | m   | *非開示*  | *非開示*  | *非開示*  |  |  |  | 200                             |
| TS164 | ガードレール 塗装・路側用  | Gr-C-2B C o 建込  | m   | *非開示*  | *非開示*  | *非開示*  |  |  |  | 200                             |
|       |                |                 |     |        |        |        |  |  |  |                                 |
| TS165 | ガードレール 塗装・分離帯  | Gr-Am-2B C o 建込 | m   | *非開示*  | *非開示*  | *非開示*  |  |  |  | 200                             |
| TS166 | ガードレール 塗装・分離帯  | Gr-Bm-2B C o 建込 | m   | *非開示*  | *非開示*  | *非開示*  |  |  |  | 200                             |
|       |                |                 |     |        |        |        |  |  |  |                                 |
| TS182 | ガードレール メッキ・路側用 | Gr-A-2B C o 建込  | m   | *非開示*  | *非開示*  | *非開示*  |  |  |  | 200                             |
| TS183 | ガードレール メッキ・路側用 | Gr-B-2B C o 建込  | m   | *非開示*  | *非開示*  | *非開示*  |  |  |  | 200                             |
|       |                |                 |     |        |        |        |  |  |  |                                 |
| TS184 | ガードレール メッキ・分離帯 | Gr-Am-2B C o 建込 | m   | *非開示*  | *非開示*  | *非開示*  |  |  |  | 200                             |
| TS185 | ガードレール メッキ・分離帯 | Gr-Bm-2B C o 建込 | m   | *非開示*  | *非開示*  | *非開示*  |  |  |  | 200                             |
|       |                |                 |     |        |        |        |  |  |  |                                 |
|       |                |                 |     |        |        |        |  |  |  |                                 |

(3)防護柵設置工（ガードレール《耐雪型》）

一 般 単 価 一 覧 表

全地区単価

|        |
|--------|
| 引き渡し場所 |
|--------|

| 単価コード | 名 称                 | 規 格           | 単 位 | 単 価      |          |          |  |  |  | 機<br>材<br>集<br>計<br>コ<br>ー<br>ド |
|-------|---------------------|---------------|-----|----------|----------|----------|--|--|--|---------------------------------|
|       |                     |               |     | 07 10 15 | 07 11 15 | 07 12 15 |  |  |  |                                 |
|       |                     |               |     |          |          |          |  |  |  |                                 |
|       | ●土中建込《耐雪型》-----     |               |     |          |          |          |  |  |  |                                 |
| TS265 | ガードレール 塗装・路側用       | Gr-A2-4E 土中建込 | m   | *非開示*    | *非開示*    | *非開示*    |  |  |  | 200                             |
| TS266 | ガードレール 塗装・路側用       | Gr-A3-3E 土中建込 | m   | *非開示*    | *非開示*    | *非開示*    |  |  |  | 200                             |
| TS267 | ガードレール 塗装・路側用       | Gr-A4-2E 土中建込 | m   | *非開示*    | *非開示*    | *非開示*    |  |  |  | 200                             |
| TS268 | ガードレール 塗装・路側用       | Gr-A5-2E 土中建込 | m   | *非開示*    | *非開示*    | *非開示*    |  |  |  | 200                             |
|       |                     |               |     |          |          |          |  |  |  |                                 |
| TS269 | ガードレール 塗装・路側用       | Gr-B2-4E 土中建込 | m   | *非開示*    | *非開示*    | *非開示*    |  |  |  | 200                             |
| TS270 | ガードレール 塗装・路側用       | Gr-B3-3E 土中建込 | m   | *非開示*    | *非開示*    | *非開示*    |  |  |  | 200                             |
| TS271 | ガードレール 塗装・路側用       | Gr-B4-2E 土中建込 | m   | *非開示*    | *非開示*    | *非開示*    |  |  |  | 200                             |
|       |                     |               |     |          |          |          |  |  |  |                                 |
| TS272 | ガードレール 塗装・路側用       | Gr-C2-3E 土中建込 | m   | *非開示*    | *非開示*    | *非開示*    |  |  |  | 200                             |
| TS273 | ガードレール 塗装・路側用       | Gr-C3-2E 土中建込 | m   | *非開示*    | *非開示*    | *非開示*    |  |  |  | 200                             |
|       |                     |               |     |          |          |          |  |  |  |                                 |
| TS285 | ガードレール メッキ・路側用      | Gr-A2-4E 土中建込 | m   | *非開示*    | *非開示*    | *非開示*    |  |  |  | 200                             |
| TS286 | ガードレール メッキ・路側用      | Gr-A3-3E 土中建込 | m   | *非開示*    | *非開示*    | *非開示*    |  |  |  | 200                             |
| TS287 | ガードレール メッキ・路側用      | Gr-A4-2E 土中建込 | m   | *非開示*    | *非開示*    | *非開示*    |  |  |  | 200                             |
| TS288 | ガードレール メッキ・路側用      | Gr-A5-2E 土中建込 | m   | *非開示*    | *非開示*    | *非開示*    |  |  |  | 200                             |
|       |                     |               |     |          |          |          |  |  |  |                                 |
| TS289 | ガードレール メッキ・路側用      | Gr-B2-4E 土中建込 | m   | *非開示*    | *非開示*    | *非開示*    |  |  |  | 200                             |
| TS290 | ガードレール メッキ・路側用      | Gr-B3-3E 土中建込 | m   | *非開示*    | *非開示*    | *非開示*    |  |  |  | 200                             |
| TS291 | ガードレール メッキ・路側用      | Gr-B4-2E 土中建込 | m   | *非開示*    | *非開示*    | *非開示*    |  |  |  | 200                             |
|       |                     |               |     |          |          |          |  |  |  |                                 |
|       | ●コンクリート建込《耐雪型》----- |               |     |          |          |          |  |  |  |                                 |
| TS305 | ガードレール 塗装・路側用       | Gr-A2-2B Co建込 | m   | *非開示*    | *非開示*    | *非開示*    |  |  |  | 200                             |
| TS306 | ガードレール 塗装・路側用       | Gr-A3-2B Co建込 | m   | *非開示*    | *非開示*    | *非開示*    |  |  |  | 200                             |
| TS307 | ガードレール 塗装・路側用       | Gr-A4-2B Co建込 | m   | *非開示*    | *非開示*    | *非開示*    |  |  |  | 200                             |
| TS308 | ガードレール 塗装・路側用       | Gr-A5-2B Co建込 | m   | *非開示*    | *非開示*    | *非開示*    |  |  |  | 200                             |
|       |                     |               |     |          |          |          |  |  |  |                                 |
| TS309 | ガードレール 塗装・路側用       | Gr-B2-2B Co建込 | m   | *非開示*    | *非開示*    | *非開示*    |  |  |  | 200                             |

# 一般單価一覽表

引き渡し場所

[illegible]

(4)防護柵設置工（撤去工・部材設置撤去）

一 般 単 価 一 覧 表

全地区単価

| 引き渡し場所 |
|--------|
|--------|

| 単価コード | 名 称                    | 規 格                    | 単 位 | 単 価      |          |          |  |  |  | 機労材<br>集 計<br>コード |
|-------|------------------------|------------------------|-----|----------|----------|----------|--|--|--|-------------------|
|       |                        |                        |     | 07 10 15 | 07 11 15 | 07 12 15 |  |  |  |                   |
|       |                        |                        |     |          |          |          |  |  |  |                   |
|       | ●撤去工・土中建込-----         |                        |     |          |          |          |  |  |  |                   |
| TS351 | ガードレール撤去工・土中建込用        | S種 2E                  | m   | *非開示*    | *非開示*    | *非開示*    |  |  |  | 200               |
| TS352 | ガードレール撤去工・土中建込用        | A・B・C種 4E              | m   | *非開示*    | *非開示*    | *非開示*    |  |  |  | 200               |
| TS353 | ガードレール撤去工・土中建込用        | Am・Bm種 4E              | m   | *非開示*    | *非開示*    | *非開示*    |  |  |  | 200               |
| TS354 | ガードレール撤去工・土中建込用        | Ap・Bp・Cp 2E            | m   | *非開示*    | *非開示*    | *非開示*    |  |  |  | 200               |
|       |                        |                        |     |          |          |          |  |  |  |                   |
|       | ●撤去工・コンクリート建込-----     |                        |     |          |          |          |  |  |  |                   |
| TS361 | ガードレール撤去工・Co建込用        | S種 1B                  | m   | *非開示*    | *非開示*    | *非開示*    |  |  |  | 200               |
| TS362 | ガードレール撤去工・Co建込用        | A・B・C種 2B              | m   | *非開示*    | *非開示*    | *非開示*    |  |  |  | 200               |
| TS363 | ガードレール撤去工・Co建込用        | Am・Bm種 2B              | m   | *非開示*    | *非開示*    | *非開示*    |  |  |  | 200               |
| TS364 | ガードレール撤去工・Co建込用        | Ap・Bp・Cp 2B            | m   | *非開示*    | *非開示*    | *非開示*    |  |  |  | 200               |
|       |                        |                        |     |          |          |          |  |  |  |                   |
|       | ●撤去工・土中建込《耐雪型》-----    |                        |     |          |          |          |  |  |  |                   |
| TS381 | ガードレール撤去工・土中建込用        | S種 2E・耐雪型              | m   | *非開示*    | *非開示*    | *非開示*    |  |  |  | 200               |
| TS382 | ガードレール撤去工・土中建込用        | A・B・C種 2E・耐雪型          | m   | *非開示*    | *非開示*    | *非開示*    |  |  |  | 200               |
| TS383 | ガードレール撤去工・土中建込用        | A・B・C種 3E・耐雪型          | m   | *非開示*    | *非開示*    | *非開示*    |  |  |  | 200               |
| TS384 | ガードレール撤去工・土中建込用        | A・B種 4E・耐雪型            | m   | *非開示*    | *非開示*    | *非開示*    |  |  |  | 200               |
|       |                        |                        |     |          |          |          |  |  |  |                   |
|       | ●撤去工・コンクリート建込《耐雪型》---- |                        |     |          |          |          |  |  |  |                   |
| TS391 | ガードレール撤去工・Co建込用        | S種 1B・耐雪型              | m   | *非開示*    | *非開示*    | *非開示*    |  |  |  | 200               |
| TS392 | ガードレール撤去工・Co建込用        | A・B・C種 2B・耐雪型          | m   | *非開示*    | *非開示*    | *非開示*    |  |  |  | 200               |
|       |                        |                        |     |          |          |          |  |  |  |                   |
|       | ●部材設置撤去（レールのみ）-----    |                        |     |          |          |          |  |  |  |                   |
| TS393 | ガードレール部材設置レールのみ        | A・B・C種 耐雪型含            | m   | *非開示*    | *非開示*    | *非開示*    |  |  |  | 200               |
| TS394 | ガードレール部材設置レールのみ        | 分離帯用 Am Bm 耐雪型含        | m   | *非開示*    | *非開示*    | *非開示*    |  |  |  | 200               |
|       |                        |                        |     |          |          |          |  |  |  |                   |
| TS461 | ガードレール部材 撤去レールのみ       | 路側用 (S) 耐雪型含           | m   | *非開示*    | *非開示*    | *非開示*    |  |  |  | 200               |
| TS462 | ガードレール部材 撤去レールのみ       | A・B・C (Ap・Bp・Cp種) 耐雪型含 | m   | *非開示*    | *非開示*    | *非開示*    |  |  |  | 200               |
| TS463 | ガードレール部材 撤去レールのみ       | 分離帯用 Am Bm 耐雪型含        | m   | *非開示*    | *非開示*    | *非開示*    |  |  |  | 200               |

# 一般単価一覧表

引き渡し場所

[illegible]

(6)防護柵設置工（ガードパイプ）

一 般 単 価 一 覧 表

全地区単価

| 引き渡し場所 |
|--------|
|        |

| 単価コード | 名 称                  | 規 格                 | 単 位 | 単 価      |          |          |  |  |  | 機労材<br>集 計<br>コード |
|-------|----------------------|---------------------|-----|----------|----------|----------|--|--|--|-------------------|
|       |                      |                     |     | 07 10 15 | 07 11 15 | 07 12 15 |  |  |  |                   |
|       | ●土中建込-----           |                     |     |          |          |          |  |  |  |                   |
| TH521 | ガードパイプ設置 土中建込 塗装品    | Gp-Ap-2E            | m   | *非開示*    | *非開示*    | *非開示*    |  |  |  | 200               |
| TH522 | ガードパイプ設置 土中建込 塗装品    | Gp-Bp-2E            | m   | *非開示*    | *非開示*    | *非開示*    |  |  |  | 200               |
| TH523 | ガードパイプ設置 土中建込 塗装品    | Gp-Cp-2E            | m   | *非開示*    | *非開示*    | *非開示*    |  |  |  | 200               |
| TH524 | ガードパイプ設置 土中建込 メッキ品   | Gp-Ap-2E            | m   | *非開示*    | *非開示*    | *非開示*    |  |  |  | 200               |
| TH525 | ガードパイプ設置 土中建込 メッキ品   | Gp-Bp-2E            | m   | *非開示*    | *非開示*    | *非開示*    |  |  |  | 200               |
|       | ●コンクリート建込-----       |                     |     |          |          |          |  |  |  |                   |
| TH526 | ガードパイプ設置 Co建込 塗装品    | Gp-Ap-2B            | m   | *非開示*    | *非開示*    | *非開示*    |  |  |  | 200               |
| TH527 | ガードパイプ設置 Co建込 塗装品    | Gp-Bp-2B            | m   | *非開示*    | *非開示*    | *非開示*    |  |  |  | 200               |
| TH528 | ガードパイプ設置 Co建込 塗装品    | Gp-Cp-2B            | m   | *非開示*    | *非開示*    | *非開示*    |  |  |  | 200               |
| TH529 | ガードパイプ設置 Co建込 メッキ品   | Gp-Ap-2B            | m   | *非開示*    | *非開示*    | *非開示*    |  |  |  | 200               |
| TH530 | ガードパイプ設置 Co建込 メッキ品   | Gp-Bp-2B            | m   | *非開示*    | *非開示*    | *非開示*    |  |  |  | 200               |
|       | ●歩車道境界用パイプ設置-----    |                     |     |          |          |          |  |  |  |                   |
| TH539 | パイプ設置 歩車道境界用         | Ap, Bp, Cp          | m   | *非開示*    | *非開示*    | *非開示*    |  |  |  | 200               |
|       | ●撤去工・土中建込-----       |                     |     |          |          |          |  |  |  |                   |
| TH533 | ガードパイプ撤去 土中建込 塗装メッキ品 | Gp-Ap-2E            | m   | *非開示*    | *非開示*    | *非開示*    |  |  |  | 200               |
| TH534 | ガードパイプ撤去 土中建込 塗装メッキ品 | Gp-Bp-2E            | m   | *非開示*    | *非開示*    | *非開示*    |  |  |  | 200               |
| TH535 | ガードパイプ撤去 土中建込 塗装品    | Gp-Cp-2E            | m   | *非開示*    | *非開示*    | *非開示*    |  |  |  | 200               |
|       | ●撤去工・コンクリート建込-----   |                     |     |          |          |          |  |  |  |                   |
| TH536 | ガードパイプ撤去 Co建込 塗装メッキ品 | Gp-Ap-2B            | m   | *非開示*    | *非開示*    | *非開示*    |  |  |  | 200               |
| TH537 | ガードパイプ撤去 Co建込 塗装メッキ品 | Gp-Bp-2B            | m   | *非開示*    | *非開示*    | *非開示*    |  |  |  | 200               |
| TH538 | ガードパイプ撤去 Co建込 塗装品    | Gp-Cp-2B            | m   | *非開示*    | *非開示*    | *非開示*    |  |  |  | 200               |
|       | ●歩車道境界用パイプ撤去-----    |                     |     |          |          |          |  |  |  |                   |
| TH540 | パイプ撤去 歩車道境界用         | Ap, Bp, Cp          | m   | *非開示*    | *非開示*    | *非開示*    |  |  |  | 200               |
|       | ●加算額-----            |                     |     |          |          |          |  |  |  |                   |
| TH531 | ガードパイプ加算額            | 標準より長い支柱（B・C種）      | m   | *非開示*    | *非開示*    | *非開示*    |  |  |  | 200               |
| TH532 | ガードパイプ加算額            | 曲支柱、土中、コンクリート（B・C種） | m   | *非開示*    | *非開示*    | *非開示*    |  |  |  | 200               |
|       |                      |                     |     |          |          |          |  |  |  |                   |
|       |                      |                     |     |          |          |          |  |  |  |                   |
|       |                      |                     |     |          |          |          |  |  |  |                   |

(7)防護柵設置工（横断・転落防止柵）

一 般 単 価 一 覧 表

全地区単価

| 引き渡し場所 |
|--------|
|--------|

| 単価コード | 名 称                  | 規 格         | 単 位 | 単 価      |          |          |  |  |  | 機労材<br>集 計<br>コード |
|-------|----------------------|-------------|-----|----------|----------|----------|--|--|--|-------------------|
|       |                      |             |     | 07 10 15 | 07 11 15 | 07 12 15 |  |  |  |                   |
|       |                      |             |     |          |          |          |  |  |  |                   |
|       | ●設置工-----            |             |     |          |          |          |  |  |  |                   |
| TH408 | 柵設置工 土中建込            | ビーム・パネル式 3m | m   | *非開示*    | *非開示*    | *非開示*    |  |  |  | 200               |
|       |                      |             |     |          |          |          |  |  |  |                   |
| TH412 | 柵設置工 プレキャストCoブロック建込用 | ビーム・パネル式 3m | m   | *非開示*    | *非開示*    | *非開示*    |  |  |  | 200               |
| TH413 | 柵設置工 プレキャストCoブロック建込用 | 門型 3m       | m   | *非開示*    | *非開示*    | *非開示*    |  |  |  | 200               |
|       |                      |             |     |          |          |          |  |  |  |                   |
| TH417 | 柵設置工 コンクリート建込用       | ビーム・パネル式 3m | m   | *非開示*    | *非開示*    | *非開示*    |  |  |  | 200               |
| TH418 | 柵設置工 コンクリート建込用       | 門型 3m       | m   | *非開示*    | *非開示*    | *非開示*    |  |  |  | 200               |
|       |                      |             |     |          |          |          |  |  |  |                   |
| TH422 | 柵設置工 アンカーボルト固定用      | ビーム・パネル式 3m | m   | *非開示*    | *非開示*    | *非開示*    |  |  |  | 200               |
|       |                      |             |     |          |          |          |  |  |  |                   |
|       | ●撤去工-----            |             |     |          |          |          |  |  |  |                   |
| TH429 | 柵撤去工 土中建込用           | ビーム・パネル式 3m | m   | *非開示*    | *非開示*    | *非開示*    |  |  |  | 200               |
|       |                      |             |     |          |          |          |  |  |  |                   |
| TH433 | 柵撤去工 プレキャストCoブロック建込用 | ビーム・パネル式 3m | m   | *非開示*    | *非開示*    | *非開示*    |  |  |  | 200               |
| TH434 | 柵撤去工 プレキャストCoブロック建込用 | 門型 3m       | m   | *非開示*    | *非開示*    | *非開示*    |  |  |  | 200               |
|       |                      |             |     |          |          |          |  |  |  |                   |
| TH438 | 柵撤去工 コンクリート建込用       | ビーム・パネル式 3m | m   | *非開示*    | *非開示*    | *非開示*    |  |  |  | 200               |
| TH439 | 柵撤去工 コンクリート建込用       | 門型 3m       | m   | *非開示*    | *非開示*    | *非開示*    |  |  |  | 200               |
|       |                      |             |     |          |          |          |  |  |  |                   |
| TH443 | 柵撤去工 アンカーボルト固定用      | ビーム・パネル式 3m | m   | *非開示*    | *非開示*    | *非開示*    |  |  |  | 200               |
|       |                      |             |     |          |          |          |  |  |  |                   |
|       | ●部材設置・撤去工-----       |             |     |          |          |          |  |  |  |                   |
| TH449 | 部材設置工 ビーム・パネルのみ      | ビーム・パネル式 3m | m   | *非開示*    | *非開示*    | *非開示*    |  |  |  | 200               |
| TH464 | 部材撤去工 ビーム・パネルのみ      | ビーム・パネル式 3m | m   | *非開示*    | *非開示*    | *非開示*    |  |  |  | 200               |
| TH457 | 部材設置工                | 根巻コンクリート設置  | 箇所  | *非開示*    | *非開示*    | *非開示*    |  |  |  | 200               |
|       |                      |             |     |          |          |          |  |  |  |                   |
|       |                      |             |     |          |          |          |  |  |  |                   |
|       |                      |             |     |          |          |          |  |  |  |                   |



(8)防護柵設置工（落石防護柵工）

一 般 単 価 一 覧 表

全地区単価

| 引き渡し場所 |
|--------|
|--------|

| 単価コード | 名 称                    | 規 格                    | 単 位 | 単 価      |          |          |  |  |  | 機労材<br>集 計<br>コード |
|-------|------------------------|------------------------|-----|----------|----------|----------|--|--|--|-------------------|
|       |                        |                        |     | 07 10 15 | 07 11 15 | 07 12 15 |  |  |  |                   |
|       | ●支柱設置工-----            |                        |     |          |          |          |  |  |  |                   |
| TH471 | 落石防護柵 標準 中間支柱設置        | 柵高 1.5m                | 本   | *非開示*    | *非開示*    | *非開示*    |  |  |  | 200               |
| TH472 | 落石防護柵 標準 中間支柱設置        | 柵高 2.0m                | 本   | *非開示*    | *非開示*    | *非開示*    |  |  |  | 200               |
| TH473 | 落石防護柵 標準 中間支柱設置        | 柵高 2.5m                | 本   | *非開示*    | *非開示*    | *非開示*    |  |  |  | 200               |
| TH474 | 落石防護柵 標準 中間支柱設置        | 柵高 3.0m                | 本   | *非開示*    | *非開示*    | *非開示*    |  |  |  | 200               |
| TH475 | 落石防護柵 標準 中間支柱設置        | 柵高 3.5m                | 本   | *非開示*    | *非開示*    | *非開示*    |  |  |  | 200               |
| TH476 | 落石防護柵 標準 中間支柱設置        | 柵高 4.0m                | 本   | *非開示*    | *非開示*    | *非開示*    |  |  |  | 200               |
| TH491 | 落石防護柵 標準 端末支柱設置        | 柵高 1.5m                | 本   | *非開示*    | *非開示*    | *非開示*    |  |  |  | 200               |
| TH492 | 落石防護柵 標準 端末支柱設置        | 柵高 2.0m                | 本   | *非開示*    | *非開示*    | *非開示*    |  |  |  | 200               |
| TH493 | 落石防護柵 標準 端末支柱設置        | 柵高 2.5m                | 本   | *非開示*    | *非開示*    | *非開示*    |  |  |  | 200               |
| TH494 | 落石防護柵 標準 端末支柱設置        | 柵高 3.0m                | 本   | *非開示*    | *非開示*    | *非開示*    |  |  |  | 200               |
| TH495 | 落石防護柵 標準 端末支柱設置        | 柵高 3.5m                | 本   | *非開示*    | *非開示*    | *非開示*    |  |  |  | 200               |
| TH496 | 落石防護柵 標準 端末支柱設置        | 柵高 4.0m                | 本   | *非開示*    | *非開示*    | *非開示*    |  |  |  | 200               |
|       | ●ロープ・金網設置工-----        |                        |     |          |          |          |  |  |  |                   |
| TH481 | 落石防護柵 標準 ロープ・金網設置      | (間隔保持材付) 柵高1.5m ロープ 5本 | m   | *非開示*    | *非開示*    | *非開示*    |  |  |  | 200               |
| TH482 | 落石防護柵 標準 ロープ・金網設置      | (間隔保持材付) 柵高2.0m ロープ 7本 | m   | *非開示*    | *非開示*    | *非開示*    |  |  |  | 200               |
| TH483 | 落石防護柵 標準 ロープ・金網設置      | (間隔保持材付) 柵高2.5m ロープ 8本 | m   | *非開示*    | *非開示*    | *非開示*    |  |  |  | 200               |
| TH484 | 落石防護柵 標準 ロープ・金網設置      | (間隔保持材付) 柵高3.0m ロープ10本 | m   | *非開示*    | *非開示*    | *非開示*    |  |  |  | 200               |
| TH485 | 落石防護柵 標準 ロープ・金網設置      | (間隔保持材付) 柵高3.5m ロープ12本 | m   | *非開示*    | *非開示*    | *非開示*    |  |  |  | 200               |
| TH486 | 落石防護柵 標準 ロープ・金網設置      | (間隔保持材付) 柵高4.0m ロープ13本 | m   | *非開示*    | *非開示*    | *非開示*    |  |  |  | 200               |
|       | ●加算額-----              |                        |     |          |          |          |  |  |  |                   |
| TH516 | 曲支柱 落石防護柵用 加算額         | 柵高 3.50m以下             | 本   | *非開示*    | *非開示*    | *非開示*    |  |  |  | 200               |
| TH517 | 曲支柱 落石防護柵用 加算額         | 柵高 4.00m               | 本   | *非開示*    | *非開示*    | *非開示*    |  |  |  | 200               |
|       | ●ロープ・金網設置工《上弦材付き》----- |                        |     |          |          |          |  |  |  |                   |
| TH487 | 落石防護柵 耐雪 ロープ・金網設置      | (上弦材付) 柵高 1.5m ロープ 5本  | m   | *非開示*    | *非開示*    | *非開示*    |  |  |  | 200               |
| TH488 | 落石防護柵 耐雪 ロープ・金網設置      | (上弦材付) 柵高 2.0m ロープ 7本  | m   | *非開示*    | *非開示*    | *非開示*    |  |  |  | 200               |
| TH489 | 落石防護柵 耐雪 ロープ・金網設置      | (上弦材付) 柵高 2.5m ロープ 8本  | m   | *非開示*    | *非開示*    | *非開示*    |  |  |  | 200               |
| TH490 | 落石防護柵 耐雪 ロープ・金網設置      | (上弦材付) 柵高 3.0m ロープ10本  | m   | *非開示*    | *非開示*    | *非開示*    |  |  |  | 200               |
|       | ●ステーロープ設置工-----        |                        |     |          |          |          |  |  |  |                   |
| TH515 | ステーロープ                 | 岩盤用アンカー込み              | 本   | *非開示*    | *非開示*    | *非開示*    |  |  |  | 200               |

(9)防護柵設置工（落石防止網工）

一 般 単 価 一 覧 表

全地区単価

| 引き渡し場所 |
|--------|
|--------|

| 単価コード | 名 称            | 規 格              | 単 位            | 単 価      |          |          |  |  |  | 機労材<br>集 計<br>コード |
|-------|----------------|------------------|----------------|----------|----------|----------|--|--|--|-------------------|
|       |                |                  |                | 07 10 15 | 07 11 15 | 07 12 15 |  |  |  |                   |
|       |                |                  |                |          |          |          |  |  |  |                   |
|       | ●金網・ロープ設置----- |                  |                |          |          |          |  |  |  |                   |
| TH541 | 金網・ロープ設置       | Z-GS 3・4 径 2.6mm | m <sup>2</sup> | *非開示*    | *非開示*    | *非開示*    |  |  |  | 200               |
| TH542 | 金網・ロープ設置       | Z-GS 3・4 径 3.2mm | m <sup>2</sup> | *非開示*    | *非開示*    | *非開示*    |  |  |  | 200               |
| TH543 | 金網・ロープ設置       | Z-GS 3・4 径 4.0mm | m <sup>2</sup> | *非開示*    | *非開示*    | *非開示*    |  |  |  | 200               |
| TH544 | 金網・ロープ設置       | Z-GS 3・4 径 5.0mm | m <sup>2</sup> | *非開示*    | *非開示*    | *非開示*    |  |  |  | 200               |
|       |                |                  |                |          |          |          |  |  |  |                   |
|       | ●アンカー設置-----   |                  |                |          |          |          |  |  |  |                   |
| TH545 | アンカー設置 岩盤用     | 径22×L 1000mm     | 箇所             | *非開示*    | *非開示*    | *非開示*    |  |  |  | 200               |
| TH546 | アンカー設置 岩盤用     | 径25×L 1000mm     | 箇所             | *非開示*    | *非開示*    | *非開示*    |  |  |  | 200               |
| TH547 | アンカー設置 岩盤用     | 径29×L 1000mm     | 箇所             | *非開示*    | *非開示*    | *非開示*    |  |  |  | 200               |
| TH548 | アンカー設置 岩盤用     | 径32×L 1000mm     | 箇所             | *非開示*    | *非開示*    | *非開示*    |  |  |  | 200               |
|       |                |                  |                |          |          |          |  |  |  |                   |
| TH549 | アンカー設置 土中用     | 羽根付 径25×L 1500mm | 箇所             | *非開示*    | *非開示*    | *非開示*    |  |  |  | 200               |
| TH550 | アンカー設置 土中用     | プレート 1500mm      | 箇所             | *非開示*    | *非開示*    | *非開示*    |  |  |  | 200               |
| TH551 | アンカー設置 土中用     | プレート 2000mm      | 箇所             | *非開示*    | *非開示*    | *非開示*    |  |  |  | 200               |
| TH552 | アンカー設置 土中用     | 溝型鋼 1500mm       | 箇所             | *非開示*    | *非開示*    | *非開示*    |  |  |  | 200               |
| TH553 | アンカー設置 土中用     | 溝型鋼 2000mm       | 箇所             | *非開示*    | *非開示*    | *非開示*    |  |  |  | 200               |
|       |                |                  |                |          |          |          |  |  |  |                   |
|       | ●支柱設置-----     |                  |                |          |          |          |  |  |  |                   |
| TH554 | ポケット式支柱        | アンカー固定式 2.0m     | 箇所             | *非開示*    | *非開示*    | *非開示*    |  |  |  | 200               |
| TH555 | ポケット式支柱        | アンカー固定式 2.5m     | 箇所             | *非開示*    | *非開示*    | *非開示*    |  |  |  | 200               |
| TH556 | ポケット式支柱        | アンカー固定式 3.0m     | 箇所             | *非開示*    | *非開示*    | *非開示*    |  |  |  | 200               |
| TH557 | ポケット式支柱        | アンカー固定式 3.5m     | 箇所             | *非開示*    | *非開示*    | *非開示*    |  |  |  | 200               |
| TH558 | ポケット式支柱        | アンカー固定式 4.0m     | 箇所             | *非開示*    | *非開示*    | *非開示*    |  |  |  | 200               |
|       |                |                  |                |          |          |          |  |  |  |                   |
|       |                |                  |                |          |          |          |  |  |  |                   |
|       |                |                  |                |          |          |          |  |  |  |                   |
|       |                |                  |                |          |          |          |  |  |  |                   |
|       |                |                  |                |          |          |          |  |  |  |                   |

(10)道路標識設置工

一 般 単 価 一 覧 表

全地区単価

| 引き渡し場所 |
|--------|
|--------|

| 単価コード | 名 称                 | 規 格               | 単 位 | 単 価      |          |          |  |  |  | 機労材<br>集 計<br>コード |
|-------|---------------------|-------------------|-----|----------|----------|----------|--|--|--|-------------------|
|       |                     |                   |     | 07 10 15 | 07 11 15 | 07 12 15 |  |  |  |                   |
|       | ●建柱 路側式 単柱式-----    |                   |     |          |          |          |  |  |  |                   |
| TS921 | 建柱・基礎設置 路側式 単柱式     | メッキ品 φ 60.5       | 基   | *非開示*    | *非開示*    | *非開示*    |  |  |  | 200               |
| TS922 | 建柱・基礎設置 路側式 単柱式     | メッキ品 φ 76.3       | 基   | *非開示*    | *非開示*    | *非開示*    |  |  |  | 200               |
| TS923 | 建柱・基礎設置 路側式 単柱式     | メッキ品 φ 89.1       | 基   | *非開示*    | *非開示*    | *非開示*    |  |  |  | 200               |
| TS924 | 建柱・基礎設置 路側式 単柱式     | メッキ品 φ 101.6      | 基   | *非開示*    | *非開示*    | *非開示*    |  |  |  | 200               |
| TS925 | 建柱・基礎設置 路側式 単柱式     | メッキ＋静電粉体塗装 φ 60.5 | 基   | *非開示*    | *非開示*    | *非開示*    |  |  |  | 200               |
| TS926 | 建柱・基礎設置 路側式 単柱式     | メッキ＋静電粉体塗装 φ 76.3 | 基   | *非開示*    | *非開示*    | *非開示*    |  |  |  | 200               |
| TS927 | 建柱・基礎設置 路側式 単柱式     | メッキ＋静電粉体塗装 φ 89.1 | 基   | *非開示*    | *非開示*    | *非開示*    |  |  |  | 200               |
| TS928 | 建柱・基礎設置 路側式 単柱式     | 静電粉体塗装 φ 60.5     | 基   | *非開示*    | *非開示*    | *非開示*    |  |  |  | 200               |
| TS929 | 建柱・基礎設置 路側式 単柱式     | 静電粉体塗装 φ 76.3     | 基   | *非開示*    | *非開示*    | *非開示*    |  |  |  | 200               |
| TS930 | 建柱・基礎設置 路側式 単柱式     | 静電粉体塗装 φ 89.1     | 基   | *非開示*    | *非開示*    | *非開示*    |  |  |  | 200               |
|       | ●建柱 路側式 複柱式-----    |                   |     |          |          |          |  |  |  |                   |
| TS931 | 建柱・基礎設置 路側式 複柱式     | メッキ品 φ 60.5       | 基   | *非開示*    | *非開示*    | *非開示*    |  |  |  | 200               |
| TS932 | 建柱・基礎設置 路側式 複柱式     | メッキ品 φ 76.3       | 基   | *非開示*    | *非開示*    | *非開示*    |  |  |  | 200               |
| TS933 | 建柱・基礎設置 路側式 複柱式     | メッキ品 φ 89.1       | 基   | *非開示*    | *非開示*    | *非開示*    |  |  |  | 200               |
| TS934 | 建柱・基礎設置 路側式 複柱式     | メッキ品 φ 101.6      | 基   | *非開示*    | *非開示*    | *非開示*    |  |  |  | 200               |
| TS935 | 建柱・基礎設置 路側式 複柱式     | メッキ＋静電粉体塗装 φ 60.5 | 基   | *非開示*    | *非開示*    | *非開示*    |  |  |  | 200               |
| TS936 | 建柱・基礎設置 路側式 複柱式     | メッキ＋静電粉体塗装 φ 76.3 | 基   | *非開示*    | *非開示*    | *非開示*    |  |  |  | 200               |
| TS937 | 建柱・基礎設置 路側式 複柱式     | メッキ＋静電粉体塗装 φ 89.1 | 基   | *非開示*    | *非開示*    | *非開示*    |  |  |  | 200               |
| TS938 | 建柱・基礎設置 路側式 複柱式     | 静電粉体塗装 φ 60.5     | 基   | *非開示*    | *非開示*    | *非開示*    |  |  |  | 200               |
| TS939 | 建柱・基礎設置 路側式 複柱式     | 静電粉体塗装 φ 76.3     | 基   | *非開示*    | *非開示*    | *非開示*    |  |  |  | 200               |
| TS940 | 建柱・基礎設置 路側式 複柱式     | 静電粉体塗装 φ 89.1     | 基   | *非開示*    | *非開示*    | *非開示*    |  |  |  | 200               |
|       | ●建柱 片持式-----        |                   |     |          |          |          |  |  |  |                   |
| TS942 | 建柱 片持式 設置手間         | 1基当り総質量 400kg未満   | 基   | *非開示*    | *非開示*    | *非開示*    |  |  |  | 200               |
| TS943 | 建柱 片持式 設置手間         | 1基当り総質量 400kg以上   | 基   | *非開示*    | *非開示*    | *非開示*    |  |  |  | 200               |
|       | ●建柱 門型式-----        |                   |     |          |          |          |  |  |  |                   |
| TS946 | 建柱 門型式 設置手間         | 1スパンの長さ 10m未満     | 基   | *非開示*    | *非開示*    | *非開示*    |  |  |  | 200               |
| TS947 | 建柱 門型式 設置手間         | 1スパンの長さ 10m～20m未満 | 基   | *非開示*    | *非開示*    | *非開示*    |  |  |  | 200               |
| TS948 | 建柱 門型式 設置手間         | 1スパンの長さ 20m以上     | 基   | *非開示*    | *非開示*    | *非開示*    |  |  |  | 200               |
|       | ●基礎設置 コンクリート基礎----- |                   |     |          |          |          |  |  |  |                   |

(10)道路標識設置工

一 般 単 価 一 覧 表

全地区単価

| 引き渡し場所 |
|--------|
|--------|

| 単価コード | 名 称               | 規 格                   | 単 位 | 単 価      |          |          |  |  |  | 機労材<br>集 計<br>コード |
|-------|-------------------|-----------------------|-----|----------|----------|----------|--|--|--|-------------------|
|       |                   |                       |     | 07 10 15 | 07 11 15 | 07 12 15 |  |  |  |                   |
| TS963 | 基礎（コンクリート基礎）設置    | 1基当りCo容量 4m3未満        | m3  | *非開示*    | *非開示*    | *非開示*    |  |  |  | 200               |
| TS964 | 基礎（コンクリート基礎）設置    | 1基当りCo容量 4～ 6m3未満     | m3  | *非開示*    | *非開示*    | *非開示*    |  |  |  | 200               |
| TS965 | 基礎（コンクリート基礎）設置    | 1基当りCo容量 6m3以上        | m3  | *非開示*    | *非開示*    | *非開示*    |  |  |  | 200               |
|       | ●標識板設置 受注製作品----- |                       |     |          |          |          |  |  |  |                   |
| TS951 | 標識板設置 受注製作品 材工共   | 広角プリズム 2㎡未満           | ㎡   | *非開示*    | *非開示*    | *非開示*    |  |  |  | 200               |
| TS952 | 標識板設置 受注製作品 材工共   | 広角プリズム 2㎡以上           | ㎡   | *非開示*    | *非開示*    | *非開示*    |  |  |  | 200               |
| TS949 | 標識板設置 受注製作品 材工共   | カプセルプリズム・カプセルレンズ 2㎡未満 | ㎡   | *非開示*    | *非開示*    | *非開示*    |  |  |  | 200               |
| TS950 | 標識板設置 受注製作品 材工共   | カプセルプリズム・カプセルレンズ 2㎡以上 | ㎡   | *非開示*    | *非開示*    | *非開示*    |  |  |  | 200               |
| TS954 | 標識板設置 受注製作品 材工共   | 封入レンズ 2㎡未満            | ㎡   | *非開示*    | *非開示*    | *非開示*    |  |  |  | 200               |
| TS955 | 標識板設置 受注製作品 材工共   | 封入レンズ 2㎡以上            | ㎡   | *非開示*    | *非開示*    | *非開示*    |  |  |  | 200               |
| TS956 | 標識板設置 設置手間のみ      | 2㎡未満                  | ㎡   | *非開示*    | *非開示*    | *非開示*    |  |  |  | 200               |
| TS957 | 標識板設置 設置手間のみ      | 2㎡以上                  | ㎡   | *非開示*    | *非開示*    | *非開示*    |  |  |  | 200               |
|       | ●標識板設置 既製品-----   |                       |     |          |          |          |  |  |  |                   |
| TS959 | 標識板設置 既製品 設置手間    | 路線番号、警戒・規制・指示標識       | 基   | *非開示*    | *非開示*    | *非開示*    |  |  |  | 200               |
|       | ●添架式標識取付金具設置----- |                       |     |          |          |          |  |  |  |                   |
| TS960 | 添架式標識取付金具設置 材工共   | 信号アーム部に取付             | 組   | *非開示*    | *非開示*    | *非開示*    |  |  |  | 200               |
| TS961 | 添架式標識取付金具設置 材工共   | 照明柱・既設標識柱に取付          | 組   | *非開示*    | *非開示*    | *非開示*    |  |  |  | 200               |
| TS962 | 添架式標識取付金具 設置手間    | 歩道橋に取付                | 組   | *非開示*    | *非開示*    | *非開示*    |  |  |  | 200               |
|       | ●加算額-----         |                       |     |          |          |          |  |  |  |                   |
| TS992 | 加算額 曲げ支柱（路側式）     | φ 60. 5               | 本   | *非開示*    | *非開示*    | *非開示*    |  |  |  | 200               |
| TS993 | 加算額 曲げ支柱（路側式）     | φ 76. 3               | 本   | *非開示*    | *非開示*    | *非開示*    |  |  |  | 200               |
| TS994 | 加算額 曲げ支柱（路側式）     | φ 89. 1               | 本   | *非開示*    | *非開示*    | *非開示*    |  |  |  | 200               |
| TS990 | 加算額 標識板の裏面塗装      |                       | ㎡   | *非開示*    | *非開示*    | *非開示*    |  |  |  | 200               |
| TS991 | 加算額 アンカーボルト材料単価   |                       | kg  | *非開示*    | *非開示*    | *非開示*    |  |  |  | 200               |
|       | ●支柱撤去-----        |                       |     |          |          |          |  |  |  |                   |
| TS971 | 標識柱・基礎撤去 路側式      | 単柱式                   | 基   | *非開示*    | *非開示*    | *非開示*    |  |  |  | 200               |
| TS972 | 標識柱・基礎撤去 路側式      | 複柱式                   | 基   | *非開示*    | *非開示*    | *非開示*    |  |  |  | 200               |
| TS973 | 標識柱撤去 片持式         | 1基当り総質量 400kg未満       | 基   | *非開示*    | *非開示*    | *非開示*    |  |  |  | 200               |
| TS974 | 標識柱撤去 片持式         | 1基当り総質量 400kg以上       | 基   | *非開示*    | *非開示*    | *非開示*    |  |  |  | 200               |
| TS976 | 標識柱撤去 門型式         | 1スパンの長さ 10m未満         | 基   | *非開示*    | *非開示*    | *非開示*    |  |  |  | 200               |



(11)道路付属物工

一 般 単 価 一 覧 表

全地区単価

| 引き渡し場所 |
|--------|
|--------|

| 単価コード | 名 称                   | 規 格                     | 単 位 | 単 価      |          |          |  |  |  | 機<br>集<br>計<br>材<br>コ<br>ー<br>ド |
|-------|-----------------------|-------------------------|-----|----------|----------|----------|--|--|--|---------------------------------|
|       |                       |                         |     | 07 10 15 | 07 11 15 | 07 12 15 |  |  |  |                                 |
|       | ●視線誘導標 土中建込-----      |                         |     |          |          |          |  |  |  |                                 |
| TH701 | 視線誘導標 土中建込 両面反射       | φ 100以下 支柱 φ 34         | 本   | *非開示*    | *非開示*    | *非開示*    |  |  |  | 200                             |
| TH702 | 視線誘導標 土中建込 両面反射       | φ 100以下 支柱 φ 60. 5      | 本   | *非開示*    | *非開示*    | *非開示*    |  |  |  | 200                             |
| TH703 | 視線誘導標 土中建込 両面反射       | φ 100以下 支柱 φ 89         | 本   | *非開示*    | *非開示*    | *非開示*    |  |  |  | 200                             |
| TH704 | 視線誘導標 土中建込 両面反射       | φ 300 支柱 φ 60. 5        | 本   | *非開示*    | *非開示*    | *非開示*    |  |  |  | 200                             |
| TH705 | 視線誘導標 土中建込 片面反射       | φ 100以下 支柱 φ 34         | 本   | *非開示*    | *非開示*    | *非開示*    |  |  |  | 200                             |
| TH706 | 視線誘導標 土中建込 片面反射       | φ 100以下 支柱 φ 60. 5      | 本   | *非開示*    | *非開示*    | *非開示*    |  |  |  | 200                             |
| TH707 | 視線誘導標 土中建込 片面反射       | φ 100以下 支柱 φ 89         | 本   | *非開示*    | *非開示*    | *非開示*    |  |  |  | 200                             |
| TH708 | 視線誘導標 土中建込 片面反射       | φ 300 支柱 φ 60. 5        | 本   | *非開示*    | *非開示*    | *非開示*    |  |  |  | 200                             |
|       | ●視線誘導標 Co建込(穿孔含)----- |                         |     |          |          |          |  |  |  |                                 |
| TH771 | 視線誘導標 Co建込 穿孔含        | 両面反射 φ 100以下 支柱 φ 34    | 本   | *非開示*    | *非開示*    | *非開示*    |  |  |  | 200                             |
| TH772 | 視線誘導標 Co建込 穿孔含        | 両面反射 φ 100以下 支柱 φ 60. 5 | 本   | *非開示*    | *非開示*    | *非開示*    |  |  |  | 200                             |
| TH773 | 視線誘導標 Co建込 穿孔含        | 両面反射 φ 100以下 支柱 φ 89    | 本   | *非開示*    | *非開示*    | *非開示*    |  |  |  | 200                             |
| TH774 | 視線誘導標 Co建込 穿孔含        | 両面反射 φ 300 支柱 φ 60. 5   | 本   | *非開示*    | *非開示*    | *非開示*    |  |  |  | 200                             |
| TH775 | 視線誘導標 Co建込 穿孔含        | 片面反射 φ 100以下 支柱 φ 34    | 本   | *非開示*    | *非開示*    | *非開示*    |  |  |  | 200                             |
| TH776 | 視線誘導標 Co建込 穿孔含        | 片面反射 φ 100以下 支柱 φ 60. 5 | 本   | *非開示*    | *非開示*    | *非開示*    |  |  |  | 200                             |
| TH777 | 視線誘導標 Co建込 穿孔含        | 片面反射 φ 100以下 支柱 φ 89    | 本   | *非開示*    | *非開示*    | *非開示*    |  |  |  | 200                             |
| TH778 | 視線誘導標 Co建込 穿孔含        | 片面反射 φ 300 支柱 φ 60. 5   | 本   | *非開示*    | *非開示*    | *非開示*    |  |  |  | 200                             |
|       | ●視線誘導標 Co建込(穿孔無)----- |                         |     |          |          |          |  |  |  |                                 |
| TH779 | 視線誘導標 Co建込 穿孔含まず      | 両面反射 φ 100以下 支柱 φ 34    | 本   | *非開示*    | *非開示*    | *非開示*    |  |  |  | 200                             |
| TH780 | 視線誘導標 Co建込 穿孔含まず      | 両面反射 φ 100以下 支柱 φ 60. 5 | 本   | *非開示*    | *非開示*    | *非開示*    |  |  |  | 200                             |
| TH781 | 視線誘導標 Co建込 穿孔含まず      | 両面反射 φ 100以下 支柱 φ 89    | 本   | *非開示*    | *非開示*    | *非開示*    |  |  |  | 200                             |
| TH782 | 視線誘導標 Co建込 穿孔含まず      | 両面反射 φ 300 支柱 φ 60. 5   | 本   | *非開示*    | *非開示*    | *非開示*    |  |  |  | 200                             |
| TH783 | 視線誘導標 Co建込 穿孔含まず      | 片面反射 φ 100以下 支柱 φ 34    | 本   | *非開示*    | *非開示*    | *非開示*    |  |  |  | 200                             |
| TH784 | 視線誘導標 Co建込 穿孔含まず      | 片面反射 φ 100以下 支柱 φ 60. 5 | 本   | *非開示*    | *非開示*    | *非開示*    |  |  |  | 200                             |
| TH785 | 視線誘導標 Co建込 穿孔含まず      | 片面反射 φ 100以下 支柱 φ 89    | 本   | *非開示*    | *非開示*    | *非開示*    |  |  |  | 200                             |
| TH786 | 視線誘導標 Co建込 穿孔含まず      | 片面反射 φ 300 支柱 φ 60. 5   | 本   | *非開示*    | *非開示*    | *非開示*    |  |  |  | 200                             |
|       | ●視線誘導標 防護柵取付-----     |                         |     |          |          |          |  |  |  |                                 |
| TH717 | 視線誘導標 防護柵取付 両面反射      | φ 100以下 バンド式            | 本   | *非開示*    | *非開示*    | *非開示*    |  |  |  | 200                             |
| TH718 | 視線誘導標 防護柵取付 両面反射      | φ 100以下 ボルト式            | 本   | *非開示*    | *非開示*    | *非開示*    |  |  |  | 200                             |

(11)道路付属物工

一 般 単 価 一 覧 表

全地区単価

| 引き渡し場所 |
|--------|
|--------|

| 単価コード | 名 称                  | 規 格                  | 単 位 | 単 価      |          |          |  |  |  | 機<br>材<br>集<br>計<br>コ<br>ー<br>ド |
|-------|----------------------|----------------------|-----|----------|----------|----------|--|--|--|---------------------------------|
|       |                      |                      |     | 07 10 15 | 07 11 15 | 07 12 15 |  |  |  |                                 |
| TH719 | 視線誘導標 防護柵取付 両面反射     | φ 100以下 かぶせ式         | 本   | *非開示*    | *非開示*    | *非開示*    |  |  |  | 200                             |
| TH720 | 視線誘導標 防護柵取付 両面反射     | φ 300 バンド式           | 本   | *非開示*    | *非開示*    | *非開示*    |  |  |  | 200                             |
| TH721 | 視線誘導標 防護柵取付 片面反射     | φ 100以下 バンド式         | 本   | *非開示*    | *非開示*    | *非開示*    |  |  |  | 200                             |
| TH722 | 視線誘導標 防護柵取付 片面反射     | φ 100以下 ボルト式         | 本   | *非開示*    | *非開示*    | *非開示*    |  |  |  | 200                             |
| TH723 | 視線誘導標 防護柵取付 片面反射     | φ 100以下 かぶせ式         | 本   | *非開示*    | *非開示*    | *非開示*    |  |  |  | 200                             |
| TH724 | 視線誘導標 防護柵取付 片面反射     | φ 300 バンド式           | 本   | *非開示*    | *非開示*    | *非開示*    |  |  |  | 200                             |
|       | ●視線誘導標 構造物取付-----    |                      |     |          |          |          |  |  |  |                                 |
| TH725 | 視線誘導標 構造物取付 両面反射     | φ 100以下 側壁用          | 本   | *非開示*    | *非開示*    | *非開示*    |  |  |  | 200                             |
| TH726 | 視線誘導標 構造物取付 両面反射     | φ 100以下 ベースプレート式     | 本   | *非開示*    | *非開示*    | *非開示*    |  |  |  | 200                             |
| TH727 | 視線誘導標 構造物取付 両面反射     | φ 300 ベースプレート式       | 本   | *非開示*    | *非開示*    | *非開示*    |  |  |  | 200                             |
| TH728 | 視線誘導標 構造物取付 片面反射     | φ 100以下 側壁用          | 本   | *非開示*    | *非開示*    | *非開示*    |  |  |  | 200                             |
| TH729 | 視線誘導標 構造物取付 片面反射     | φ 100以下 ベースプレート式     | 本   | *非開示*    | *非開示*    | *非開示*    |  |  |  | 200                             |
| TH730 | 視線誘導標 構造物取付 片面反射     | φ 300 ベースプレート式       | 本   | *非開示*    | *非開示*    | *非開示*    |  |  |  | 200                             |
|       | ●スノーポール併用型・土中建込----- |                      |     |          |          |          |  |  |  |                                 |
| TH731 | 視線誘導標 土中 ( 2段) 両面反射  | φ 100以下 反射体数 1個      | 本   | *非開示*    | *非開示*    | *非開示*    |  |  |  | 200                             |
| TH733 | 視線誘導標 土中 ( 2段) 片面反射  | φ 100以下 反射体数 1個      | 本   | *非開示*    | *非開示*    | *非開示*    |  |  |  | 200                             |
| TH732 | 視線誘導標 土中 ( 2段) 片面反射  | φ 100以下 反射体数 2個      | 本   | *非開示*    | *非開示*    | *非開示*    |  |  |  | 200                             |
|       | ●スノーポール併用型・コンクリート建込  | 《穿孔含》-----           |     |          |          |          |  |  |  |                                 |
| TH787 | 視線誘導標 Co ( 2段) 穿孔含   | 両面反射 φ 100以下 反射体数 1個 | 本   | *非開示*    | *非開示*    | *非開示*    |  |  |  | 200                             |
| TH789 | 視線誘導標 Co ( 2段) 穿孔含   | 片面反射 φ 100以下 反射体数 1個 | 本   | *非開示*    | *非開示*    | *非開示*    |  |  |  | 200                             |
| TH788 | 視線誘導標 Co ( 2段) 穿孔含   | 片面反射 φ 100以下 反射体数 2個 | 本   | *非開示*    | *非開示*    | *非開示*    |  |  |  | 200                             |
|       | ●スノーポール併用型・コンクリート建込  | 《穿孔無》-----           |     |          |          |          |  |  |  |                                 |
| TH790 | 視線誘導標 Co ( 2段) 穿孔含まず | 両面反射 φ 100以下 反射体数 1個 | 本   | *非開示*    | *非開示*    | *非開示*    |  |  |  | 200                             |
| TH792 | 視線誘導標 Co ( 2段) 穿孔含まず | 片面反射 φ 100以下 反射体数 1個 | 本   | *非開示*    | *非開示*    | *非開示*    |  |  |  | 200                             |
| TH791 | 視線誘導標 Co ( 2段) 穿孔含まず | 片面反射 φ 100以下 反射体数 2個 | 本   | *非開示*    | *非開示*    | *非開示*    |  |  |  | 200                             |
|       | ●道路付属物撤去工-----       |                      |     |          |          |          |  |  |  |                                 |
| TH751 | 視線誘導標 撤去             | 土中建込 スノーポール併用型含      | 本   | *非開示*    | *非開示*    | *非開示*    |  |  |  | 200                             |
| TH752 | 視線誘導標 撤去             | Co建込 スノーポール併用型含      | 本   | *非開示*    | *非開示*    | *非開示*    |  |  |  | 200                             |
| TH753 | 視線誘導標 撤去             | 防護柵取付 スノーポール併用型含     | 本   | *非開示*    | *非開示*    | *非開示*    |  |  |  | 200                             |
| TH754 | 視線誘導標 撤去             | 構造物取付 スノーポール併用型含     | 本   | *非開示*    | *非開示*    | *非開示*    |  |  |  | 200                             |

# 一般単価一覧表

引き渡し場所

富 山 県



(12)法面工(C o吹付等)・法枠・鉄筋挿入工

一 般 単 価 一 覧 表

全地区単価

| 引き渡し場所 |
|--------|
|--------|

| 単価コード | 名 称                 | 規 格         | 単 位            | 単 価      |          |          |  |  |  | 機労材<br>集 計<br>コード |
|-------|---------------------|-------------|----------------|----------|----------|----------|--|--|--|-------------------|
|       |                     |             |                | 07 10 15 | 07 11 15 | 07 12 15 |  |  |  |                   |
|       | ◆モルタル吹付工-----       |             |                |          |          |          |  |  |  |                   |
| TS611 | 法面工 (モルタル吹付)        | (厚 5cm N)   | m <sup>2</sup> | *非開示*    | *非開示*    | *非開示*    |  |  |  | 200               |
| TS612 | 法面工 (モルタル吹付)        | (厚 6cm N)   | m <sup>2</sup> | *非開示*    | *非開示*    | *非開示*    |  |  |  | 200               |
| TS613 | 法面工 (モルタル吹付)        | (厚 7cm N)   | m <sup>2</sup> | *非開示*    | *非開示*    | *非開示*    |  |  |  | 200               |
| TS614 | 法面工 (モルタル吹付)        | (厚 8cm N)   | m <sup>2</sup> | *非開示*    | *非開示*    | *非開示*    |  |  |  | 200               |
| TS615 | 法面工 (モルタル吹付)        | (厚 9cm N)   | m <sup>2</sup> | *非開示*    | *非開示*    | *非開示*    |  |  |  | 200               |
| TS616 | 法面工 (モルタル吹付)        | (厚10cm N)   | m <sup>2</sup> | *非開示*    | *非開示*    | *非開示*    |  |  |  | 200               |
|       | ◆コンクリート吹付工-----     |             |                |          |          |          |  |  |  |                   |
| TS621 | 法面工 (コンクリート吹付)      | (厚10cm N)   | m <sup>2</sup> | *非開示*    | *非開示*    | *非開示*    |  |  |  | 200               |
| TS622 | 法面工 (コンクリート吹付)      | (厚15cm N)   | m <sup>2</sup> | *非開示*    | *非開示*    | *非開示*    |  |  |  | 200               |
| TS623 | 法面工 (コンクリート吹付)      | (厚20cm N)   | m <sup>2</sup> | *非開示*    | *非開示*    | *非開示*    |  |  |  | 200               |
|       | ◆現場吹付法枠工-----       |             |                |          |          |          |  |  |  |                   |
|       | ●モルタル・コンクリート        |             |                |          |          |          |  |  |  |                   |
| TH131 | 吹付枠工 モルタル・コンクリート    | 梁断面 150×150 | m              | *非開示*    | *非開示*    | *非開示*    |  |  |  | 200               |
| TH132 | 吹付枠工 モルタル・コンクリート    | 梁断面 200×200 | m              | *非開示*    | *非開示*    | *非開示*    |  |  |  | 200               |
| TH133 | 吹付枠工 モルタル・コンクリート    | 梁断面 300×300 | m              | *非開示*    | *非開示*    | *非開示*    |  |  |  | 200               |
| TH134 | 吹付枠工 モルタル・コンクリート    | 梁断面 400×400 | m              | *非開示*    | *非開示*    | *非開示*    |  |  |  | 200               |
| TH135 | 吹付枠工 モルタル・コンクリート    | 梁断面 500×500 | m              | *非開示*    | *非開示*    | *非開示*    |  |  |  | 200               |
| TH136 | 吹付枠工 モルタル・コンクリート    | 梁断面 600×600 | m              | *非開示*    | *非開示*    | *非開示*    |  |  |  | 200               |
|       | ●加算額                |             |                |          |          |          |  |  |  |                   |
| TH001 | 間詰モルタル・コンクリート (加算額) |             | m3             | *非開示*    | *非開示*    | *非開示*    |  |  |  | 200               |
| TH233 | 現場吹付法枠工 (加算額)       | 水切りコンクリート   | m3             | *非開示*    | *非開示*    | *非開示*    |  |  |  | 200               |
| TH234 | 現場吹付法枠工 (加算額)       | 表面コテ仕上げ     | m <sup>2</sup> | *非開示*    | *非開示*    | *非開示*    |  |  |  | 200               |
|       | ●ラス張工               |             |                |          |          |          |  |  |  |                   |
| TH232 | 現場吹付法枠工 (ラス張工)      |             | m <sup>2</sup> | *非開示*    | *非開示*    | *非開示*    |  |  |  | 200               |
|       | ◆鉄筋挿入工-----         |             |                |          |          |          |  |  |  |                   |
| TH236 | 鉄筋挿入工 (ロックボルト工)     | 現場条件Ⅰ       | m              | *非開示*    | *非開示*    | *非開示*    |  |  |  | 200               |
| TH237 | 鉄筋挿入工 (ロックボルト工)     | 現場条件Ⅱ       | m              | *非開示*    | *非開示*    | *非開示*    |  |  |  | 200               |
| TH238 | 鉄筋挿入工 (ロックボルト工)     | 現場条件Ⅲ       | m              | *非開示*    | *非開示*    | *非開示*    |  |  |  | 200               |
| TH239 | 鉄筋挿入工 (ロックボルト工)     | 削孔機械の上下移動費  | 回              | *非開示*    | *非開示*    | *非開示*    |  |  |  | 200               |

# 一般単価一覧表

引き渡し場所

[illegible]

(13)法面工（植生工）

一 般 単 価 一 覧 表

全地区単価

| 引き渡し場所 |
|--------|
|        |

| 単価コード | 名 称                | 規 格       | 単 位            | 単 価      |          |          |  |  |  | 機労材<br>集 計<br>コード |
|-------|--------------------|-----------|----------------|----------|----------|----------|--|--|--|-------------------|
|       |                    |           |                | 07 10 15 | 07 11 15 | 07 12 15 |  |  |  |                   |
|       |                    |           |                |          |          |          |  |  |  |                   |
|       | ●機械播種施工による植生工----- |           |                |          |          |          |  |  |  |                   |
| TS651 | 法面工（種子吹付）          |           | m <sup>2</sup> | *非開示*    | *非開示*    | *非開示*    |  |  |  | 200               |
|       |                    |           |                |          |          |          |  |  |  |                   |
| TS641 | 法面工（客土吹付）          | （厚 1cm）   | m <sup>2</sup> | *非開示*    | *非開示*    | *非開示*    |  |  |  | 200               |
| TS642 | 法面工（客土吹付）          | （厚 2cm）   | m <sup>2</sup> | *非開示*    | *非開示*    | *非開示*    |  |  |  | 200               |
| TS643 | 法面工（客土吹付）          | （厚 3cm）   | m <sup>2</sup> | *非開示*    | *非開示*    | *非開示*    |  |  |  | 200               |
|       |                    |           |                |          |          |          |  |  |  |                   |
| TS631 | 法面工（厚層基材吹付）        | （厚 3cm）   | m <sup>2</sup> | *非開示*    | *非開示*    | *非開示*    |  |  |  | 200               |
| TS632 | 法面工（厚層基材吹付）        | （厚 4cm）   | m <sup>2</sup> | *非開示*    | *非開示*    | *非開示*    |  |  |  | 200               |
| TS633 | 法面工（厚層基材吹付）        | （厚 5cm）   | m <sup>2</sup> | *非開示*    | *非開示*    | *非開示*    |  |  |  | 200               |
| TS634 | 法面工（厚層基材吹付）        | （厚 6cm）   | m <sup>2</sup> | *非開示*    | *非開示*    | *非開示*    |  |  |  | 200               |
| TS635 | 法面工（厚層基材吹付）        | （厚 7cm）   | m <sup>2</sup> | *非開示*    | *非開示*    | *非開示*    |  |  |  | 200               |
| TS636 | 法面工（厚層基材吹付）        | （厚 8cm）   | m <sup>2</sup> | *非開示*    | *非開示*    | *非開示*    |  |  |  | 200               |
| TS637 | 法面工（厚層基材吹付）        | （厚10cm）   | m <sup>2</sup> | *非開示*    | *非開示*    | *非開示*    |  |  |  | 200               |
|       |                    |           |                |          |          |          |  |  |  |                   |
|       | ●人力施工による植生工-----   |           |                |          |          |          |  |  |  |                   |
| TH560 | 植生マット工             | 肥料袋付      | m <sup>2</sup> | *非開示*    | *非開示*    | *非開示*    |  |  |  | 200               |
|       |                    |           |                |          |          |          |  |  |  |                   |
| TH561 | 植生シート工             | 肥料袋無 標準品  | m <sup>2</sup> | *非開示*    | *非開示*    | *非開示*    |  |  |  | 200               |
| TH564 | 植生シート工             | 肥料袋無 環境品  | m <sup>2</sup> | *非開示*    | *非開示*    | *非開示*    |  |  |  | 200               |
|       |                    |           |                |          |          |          |  |  |  |                   |
| TH801 | 法面芝付工（筋芝工）         | 人工筋芝（種子帯） | m <sup>2</sup> | *非開示*    | *非開示*    | *非開示*    |  |  |  | 200               |
| TH802 | 法面芝付工（筋芝工）         | 野芝・高麗芝    | m <sup>2</sup> | *非開示*    | *非開示*    | *非開示*    |  |  |  | 200               |
|       |                    |           |                |          |          |          |  |  |  |                   |
| TH803 | 法面芝付工（張芝工）         | 野芝・高麗芝    | m <sup>2</sup> | *非開示*    | *非開示*    | *非開示*    |  |  |  | 200               |
|       |                    |           |                |          |          |          |  |  |  |                   |
| TH562 | ネット張工 繊維ネット工       | 肥料袋無      | m <sup>2</sup> | *非開示*    | *非開示*    | *非開示*    |  |  |  | 200               |
| TH563 | ネット張工 繊維ネット工       | 肥料袋付      | m <sup>2</sup> | *非開示*    | *非開示*    | *非開示*    |  |  |  | 200               |
|       |                    |           |                |          |          |          |  |  |  |                   |

# 一般単価一覧表

引き渡し場所

[illegible]



(16) 橋梁用伸縮継手装置設置工・橋面防水工

一 般 単 価 一 覧 表

全地区単価

| 引き渡し場所 |
|--------|
|        |

| 単価コード | 名 称                   | 規 格         | 単 位            | 単 価      |          |          |  |  |  | 機労材<br>集 計<br>コード |
|-------|-----------------------|-------------|----------------|----------|----------|----------|--|--|--|-------------------|
|       |                       |             |                | 07 10 15 | 07 11 15 | 07 12 15 |  |  |  |                   |
|       | ◆橋梁用伸縮継手装置設置工-----    |             |                |          |          |          |  |  |  |                   |
|       | ●新設                   |             |                |          |          |          |  |  |  |                   |
| TS821 | 橋梁用ゴム伸縮継手（新設）         | 軽量型         | m              | *非開示*    | *非開示*    | *非開示*    |  |  |  | 200               |
| TS823 | 橋梁用ゴム伸縮継手（新設）         | 普通型         | m              | *非開示*    | *非開示*    | *非開示*    |  |  |  | 200               |
|       | ●補修                   |             |                |          |          |          |  |  |  |                   |
| TS827 | 橋梁用ゴム伸縮継手（補修）         | 軽量型 1車線相当   | m              | *非開示*    | *非開示*    | *非開示*    |  |  |  | 200               |
| TS828 | 橋梁用ゴム伸縮継手（補修）         | 軽量型 2車線相当   | m              | *非開示*    | *非開示*    | *非開示*    |  |  |  | 200               |
| TS829 | 橋梁用ゴム伸縮継手（補修）         | 普通型 1車線相当   | m              | *非開示*    | *非開示*    | *非開示*    |  |  |  | 200               |
| TS830 | 橋梁用ゴム伸縮継手（補修）         | 普通型 2車線相当   | m              | *非開示*    | *非開示*    | *非開示*    |  |  |  | 200               |
|       | ◆橋梁用埋設型伸縮継手装置設置工----- |             |                |          |          |          |  |  |  |                   |
|       | ●新設                   |             |                |          |          |          |  |  |  |                   |
| TH811 | 埋設型伸縮継手工 新設           | 舗装厚内型 後付工法  | m              | *非開示*    | *非開示*    | *非開示*    |  |  |  | 200               |
| TH812 | 埋設型伸縮継手工 新設           | 床版箱拔型 先付工法  | m              | *非開示*    | *非開示*    | *非開示*    |  |  |  | 200               |
| TH813 | 埋設型伸縮継手工 新設           | 床版箱拔型 後付工法  | m              | *非開示*    | *非開示*    | *非開示*    |  |  |  | 200               |
|       | ●補修                   |             |                |          |          |          |  |  |  |                   |
| TH814 | 埋設型伸縮継手工 補修           | 舗装厚内型 1車線相当 | m              | *非開示*    | *非開示*    | *非開示*    |  |  |  | 200               |
| TH815 | 埋設型伸縮継手工 補修           | 舗装厚内型 2車線相当 | m              | *非開示*    | *非開示*    | *非開示*    |  |  |  | 200               |
| TH816 | 埋設型伸縮継手工 補修           | 床版箱拔型 1車線相当 | m              | *非開示*    | *非開示*    | *非開示*    |  |  |  | 200               |
| TH817 | 埋設型伸縮継手工 補修           | 床版箱拔型 2車線相当 | m              | *非開示*    | *非開示*    | *非開示*    |  |  |  | 200               |
|       | ●加算額                  |             |                |          |          |          |  |  |  |                   |
| TH818 | 埋設型伸縮継手工 加算額          | 本体材料費 舗装厚内型 | m3             | *非開示*    | *非開示*    | *非開示*    |  |  |  | 200               |
| TH819 | 埋設型伸縮継手工 加算額          | 床版箱拔型 特殊合材費 | m3             | *非開示*    | *非開示*    | *非開示*    |  |  |  | 200               |
| TH809 | 埋設型伸縮継手工 加算額          | 床版箱拔型 伸縮金物費 | m              | *非開示*    | *非開示*    | *非開示*    |  |  |  | 200               |
|       | ◆橋面防水工-----           |             |                |          |          |          |  |  |  |                   |
|       | ●シート系防水               |             |                |          |          |          |  |  |  |                   |
| TH825 | 橋面防水工 シート系防水          | 新設          | m <sup>2</sup> | *非開示*    | *非開示*    | *非開示*    |  |  |  | 200               |
| TH826 | 橋面防水工 シート系防水          | 補修          | m <sup>2</sup> | *非開示*    | *非開示*    | *非開示*    |  |  |  | 200               |
|       | ●塗膜系防水                |             |                |          |          |          |  |  |  |                   |
| TH827 | 橋面防水工 塗膜系防水           | 新設          | m <sup>2</sup> | *非開示*    | *非開示*    | *非開示*    |  |  |  | 200               |
| TH828 | 橋面防水工 塗膜系防水           | 補修          | m <sup>2</sup> | *非開示*    | *非開示*    | *非開示*    |  |  |  | 200               |

# 一般單価一覽表

引き渡し場所

[illegible]

# 一般単価一覧表

引き渡し場所

[illegible]



(19)地質調査

一 般 単 価 一 覧 表

全地区単価

| 引き渡し場所 |
|--------|
|--------|

| 単価コード | 名 称                    | 規 格               | 単 位  | 単 価      |          |          |       |  |  | 機労材<br>集 計<br>コード |
|-------|------------------------|-------------------|------|----------|----------|----------|-------|--|--|-------------------|
|       |                        |                   |      | 07 10 15 | 07 11 15 | 07 12 15 |       |  |  |                   |
|       | ●土質ボーリング-----          |                   |      |          |          |          |       |  |  |                   |
| TW001 | 土質ボーリング (深度 50m以下)     | φ 66mm 粘性土・シルト    | 鉛直下方 | m        | *非開示*    | *非開示*    | *非開示* |  |  | 200               |
| TW002 | 土質ボーリング (深度 50m以下)     | φ 66mm 砂・砂質土      | 鉛直下方 | m        | *非開示*    | *非開示*    | *非開示* |  |  | 200               |
| TW003 | 土質ボーリング (深度 50m以下)     | φ 66mm 礫混じり土砂     | 鉛直下方 | m        | *非開示*    | *非開示*    | *非開示* |  |  | 200               |
| TW004 | 土質ボーリング (深度 50m以下)     | φ 66mm 玉石混じり土砂    | 鉛直下方 | m        | *非開示*    | *非開示*    | *非開示* |  |  | 200               |
| TW005 | 土質ボーリング (深度 50m以下)     | φ 66mm 固結シルト・固結粘土 | 鉛直下方 | m        | *非開示*    | *非開示*    | *非開示* |  |  | 200               |
| TW201 | 土質ノンコアボーリング (深度 50m以下) | φ 66mm 粘性土・シルト    | 鉛直下方 | m        | *非開示*    | *非開示*    | *非開示* |  |  | 200               |
| TW202 | 土質ノンコアボーリング (深度 50m以下) | φ 66mm 砂・砂質土      | 鉛直下方 | m        | *非開示*    | *非開示*    | *非開示* |  |  | 200               |
| TW203 | 土質ノンコアボーリング (深度 50m以下) | φ 66mm 礫混じり土砂     | 鉛直下方 | m        | *非開示*    | *非開示*    | *非開示* |  |  | 200               |
| TW204 | 土質ノンコアボーリング (深度 50m以下) | φ 66mm 玉石混じり土砂    | 鉛直下方 | m        | *非開示*    | *非開示*    | *非開示* |  |  | 200               |
| TW205 | 土質ノンコアボーリング (深度 50m以下) | φ 66mm 固結シルト・固結粘土 | 鉛直下方 | m        | *非開示*    | *非開示*    | *非開示* |  |  | 200               |
| TW206 | 土質ボーリング (深度 50m以下)     | φ 76mm 粘性土・シルト    | 鉛直下方 | m        | 16700    | 16700    | 16700 |  |  | 200               |
| TW207 | 土質ボーリング (深度 50m以下)     | φ 76mm 砂・砂質土      | 鉛直下方 | m        | 19900    | 19900    | 19900 |  |  | 200               |
| TW208 | 土質ボーリング (深度 50m以下)     | φ 76mm 礫混じり土砂     | 鉛直下方 | m        | 37500    | 37500    | 37500 |  |  | 200               |
| TW209 | 土質ボーリング (深度 50m以下)     | φ 76mm 玉石混じり土砂    | 鉛直下方 | m        | 76000    | 76000    | 76000 |  |  | 200               |
| TW210 | 土質ボーリング (深度 50m以下)     | φ 76mm 固結シルト・固結粘土 | 鉛直下方 | m        | 26600    | 26600    | 26600 |  |  | 200               |
| TW211 | 土質ノンコアボーリング (深度 50m以下) | φ 76mm 粘性土・シルト    | 鉛直下方 | m        | 15200    | 15200    | 15200 |  |  | 200               |
| TW212 | 土質ノンコアボーリング (深度 50m以下) | φ 76mm 砂・砂質土      | 鉛直下方 | m        | 18100    | 18100    | 18100 |  |  | 200               |
| TW213 | 土質ノンコアボーリング (深度 50m以下) | φ 76mm 礫混じり土砂     | 鉛直下方 | m        | 34100    | 34100    | 34100 |  |  | 200               |
| TW214 | 土質ノンコアボーリング (深度 50m以下) | φ 76mm 玉石混じり土砂    | 鉛直下方 | m        | 69100    | 69100    | 69100 |  |  | 200               |
| TW215 | 土質ノンコアボーリング (深度 50m以下) | φ 76mm 固結シルト・固結粘土 | 鉛直下方 | m        | 24200    | 24200    | 24200 |  |  | 200               |
| TW006 | 土質ボーリング (深度 50m以下)     | φ 86mm 粘性土・シルト    | 鉛直下方 | m        | *非開示*    | *非開示*    | *非開示* |  |  | 200               |
| TW007 | 土質ボーリング (深度 50m以下)     | φ 86mm 砂・砂質土      | 鉛直下方 | m        | *非開示*    | *非開示*    | *非開示* |  |  | 200               |
| TW008 | 土質ボーリング (深度 50m以下)     | φ 86mm 礫混じり土砂     | 鉛直下方 | m        | *非開示*    | *非開示*    | *非開示* |  |  | 200               |
| TW009 | 土質ボーリング (深度 50m以下)     | φ 86mm 玉石混じり土砂    | 鉛直下方 | m        | *非開示*    | *非開示*    | *非開示* |  |  | 200               |
| TW010 | 土質ボーリング (深度 50m以下)     | φ 86mm 固結シルト・固結粘土 | 鉛直下方 | m        | *非開示*    | *非開示*    | *非開示* |  |  | 200               |
| TW221 | 土質ノンコアボーリング (深度 50m以下) | φ 86mm 粘性土・シルト    | 鉛直下方 | m        | *非開示*    | *非開示*    | *非開示* |  |  | 200               |
| TW222 | 土質ノンコアボーリング (深度 50m以下) | φ 86mm 砂・砂質土      | 鉛直下方 | m        | *非開示*    | *非開示*    | *非開示* |  |  | 200               |
| TW223 | 土質ノンコアボーリング (深度 50m以下) | φ 86mm 礫混じり土砂     | 鉛直下方 | m        | *非開示*    | *非開示*    | *非開示* |  |  | 200               |
| TW224 | 土質ノンコアボーリング (深度 50m以下) | φ 86mm 玉石混じり土砂    | 鉛直下方 | m        | *非開示*    | *非開示*    | *非開示* |  |  | 200               |

(19)地質調査

一 般 単 価 一 覧 表

全地区単価

| 引き渡し場所 |
|--------|
|--------|

| 単価コード | 名 称                    | 規 格                     | 単 位 | 単 価      |          |          |  |  |  | 機労材<br>集 計<br>コード |
|-------|------------------------|-------------------------|-----|----------|----------|----------|--|--|--|-------------------|
|       |                        |                         |     | 07 10 15 | 07 11 15 | 07 12 15 |  |  |  |                   |
| TW225 | 土質ノンコアボーリング (深度 50m以下) | φ 86mm 固結シルト・固結粘土 鉛直下方  | m   | *非開示*    | *非開示*    | *非開示*    |  |  |  | 200               |
| TW011 | 土質ボーリング (深度 50m以下)     | φ 116mm 粘性土・シルト 鉛直下方    | m   | *非開示*    | *非開示*    | *非開示*    |  |  |  | 200               |
| TW012 | 土質ボーリング (深度 50m以下)     | φ 116mm 砂・砂質土 鉛直下方      | m   | *非開示*    | *非開示*    | *非開示*    |  |  |  | 200               |
| TW013 | 土質ボーリング (深度 50m以下)     | φ 116mm 礫混じり土砂 鉛直下方     | m   | *非開示*    | *非開示*    | *非開示*    |  |  |  | 200               |
| TW014 | 土質ボーリング (深度 50m以下)     | φ 116mm 玉石混じり土砂 鉛直下方    | m   | *非開示*    | *非開示*    | *非開示*    |  |  |  | 200               |
| TW015 | 土質ボーリング (深度 50m以下)     | φ 116mm 固結シルト・固結粘土 鉛直下方 | m   | *非開示*    | *非開示*    | *非開示*    |  |  |  | 200               |
| TW231 | 土質ノンコアボーリング (深度 50m以下) | φ 116mm 粘性土・シルト 鉛直下方    | m   | *非開示*    | *非開示*    | *非開示*    |  |  |  | 200               |
| TW232 | 土質ノンコアボーリング (深度 50m以下) | φ 116mm 砂・砂質土 鉛直下方      | m   | *非開示*    | *非開示*    | *非開示*    |  |  |  | 200               |
| TW233 | 土質ノンコアボーリング (深度 50m以下) | φ 116mm 礫混じり土砂 鉛直下方     | m   | *非開示*    | *非開示*    | *非開示*    |  |  |  | 200               |
| TW234 | 土質ノンコアボーリング (深度 50m以下) | φ 116mm 玉石混じり土砂 鉛直下方    | m   | *非開示*    | *非開示*    | *非開示*    |  |  |  | 200               |
| TW235 | 土質ノンコアボーリング (深度 50m以下) | φ 116mm 固結シルト・固結粘土 鉛直下方 | m   | *非開示*    | *非開示*    | *非開示*    |  |  |  | 200               |
|       | ●岩盤ボーリング-----          |                         |     |          |          |          |  |  |  |                   |
| TW021 | 岩盤ボーリング(深度 50m以下)      | φ 66mm 軟岩 鉛直下方          | m   | *非開示*    | *非開示*    | *非開示*    |  |  |  | 200               |
| TW022 | 岩盤ボーリング(深度 50m以下)      | φ 66mm 中硬岩 鉛直下方         | m   | *非開示*    | *非開示*    | *非開示*    |  |  |  | 200               |
| TW023 | 岩盤ボーリング(深度 50m以下)      | φ 66mm 硬岩 鉛直下方          | m   | *非開示*    | *非開示*    | *非開示*    |  |  |  | 200               |
| TW024 | 岩盤ボーリング(深度 50m以下)      | φ 66mm 極硬岩 鉛直下方         | m   | *非開示*    | *非開示*    | *非開示*    |  |  |  | 200               |
| TW025 | 岩盤ボーリング(深度 50m以下)      | φ 66mm 破碎帯 鉛直下方         | m   | *非開示*    | *非開示*    | *非開示*    |  |  |  | 200               |
| TW301 | 岩盤ノンコアボーリング(深度 50m以下)  | φ 66mm 軟岩 鉛直下方          | m   | 33400    | 33400    | 33400    |  |  |  | 200               |
| TW302 | 岩盤ノンコアボーリング(深度 50m以下)  | φ 66mm 中硬岩 鉛直下方         | m   | 42000    | 42000    | 42000    |  |  |  | 200               |
| TW303 | 岩盤ノンコアボーリング(深度 50m以下)  | φ 66mm 硬岩 鉛直下方          | m   | 49100    | 49100    | 49100    |  |  |  | 200               |
| TW304 | 岩盤ノンコアボーリング(深度 50m以下)  | φ 66mm 極硬岩 鉛直下方         | m   | 80700    | 80700    | 80700    |  |  |  | 200               |
| TW305 | 岩盤ノンコアボーリング(深度 50m以下)  | φ 66mm 破碎帯 鉛直下方         | m   | 89700    | 89700    | 89700    |  |  |  | 200               |
| TW026 | 岩盤ボーリング(深度 50m以下)      | φ 76mm 軟岩 鉛直下方          | m   | *非開示*    | *非開示*    | *非開示*    |  |  |  | 200               |
| TW027 | 岩盤ボーリング(深度 50m以下)      | φ 76mm 中硬岩 鉛直下方         | m   | *非開示*    | *非開示*    | *非開示*    |  |  |  | 200               |
| TW028 | 岩盤ボーリング(深度 50m以下)      | φ 76mm 硬岩 鉛直下方          | m   | *非開示*    | *非開示*    | *非開示*    |  |  |  | 200               |
| TW029 | 岩盤ボーリング(深度 50m以下)      | φ 76mm 極硬岩 鉛直下方         | m   | *非開示*    | *非開示*    | *非開示*    |  |  |  | 200               |
| TW030 | 岩盤ボーリング(深度 50m以下)      | φ 76mm 破碎帯 鉛直下方         | m   | *非開示*    | *非開示*    | *非開示*    |  |  |  | 200               |
| TW311 | 岩盤ノンコアボーリング(深度 50m以下)  | φ 76mm 軟岩 鉛直下方          | m   | 39600    | 39600    | 39600    |  |  |  | 200               |
| TW312 | 岩盤ノンコアボーリング(深度 50m以下)  | φ 76mm 中硬岩 鉛直下方         | m   | 48500    | 48500    | 48500    |  |  |  | 200               |
| TW313 | 岩盤ノンコアボーリング(深度 50m以下)  | φ 76mm 硬岩 鉛直下方          | m   | 57200    | 57200    | 57200    |  |  |  | 200               |

(19)地質調査

一 般 単 価 一 覧 表

全地区単価

| 引き渡し場所 |
|--------|
|--------|

| 単価コード | 名 称                            | 規 格                        | 単 位 | 単 価      |          |          |  |  |  | 機労材<br>集 計<br>コード |
|-------|--------------------------------|----------------------------|-----|----------|----------|----------|--|--|--|-------------------|
|       |                                |                            |     | 07 10 15 | 07 11 15 | 07 12 15 |  |  |  |                   |
| TW314 | 岩盤ノンコアボーリング(深度 50m以下)          | φ 76mm 極硬岩 鉛直下方            | m   | 92700    | 92700    | 92700    |  |  |  | 200               |
| TW315 | 岩盤ノンコアボーリング(深度 50m以下)          | φ 76mm 破碎帯 鉛直下方            | m   | 102000   | 102000   | 102000   |  |  |  | 200               |
| TW031 | 岩盤ボーリング(深度 50m以下)              | φ 86mm 軟岩 鉛直下方             | m   | *非開示*    | *非開示*    | *非開示*    |  |  |  | 200               |
| TW032 | 岩盤ボーリング(深度 50m以下)              | φ 86mm 中硬岩 鉛直下方            | m   | *非開示*    | *非開示*    | *非開示*    |  |  |  | 200               |
| TW321 | 岩盤ノンコアボーリング(深度 50m以下)          | φ 86mm 軟岩 鉛直下方             | m   | 41800    | 41800    | 41800    |  |  |  | 200               |
| TW322 | 岩盤ノンコアボーリング(深度 50m以下)          | φ 86mm 中硬岩 鉛直下方            | m   | 50700    | 50700    | 50700    |  |  |  | 200               |
|       | ●サンプリング-----                   |                            |     |          |          |          |  |  |  |                   |
| TW041 | 固定ピストン式シウォールサンプラー(シウォールサンプリング) | 粘性土                        | 本   | *非開示*    | *非開示*    | *非開示*    |  |  |  | 200               |
| TW042 | ロータリー式二重管サンプラー(デモソソサンプリング)     | 粘性土                        | 本   | *非開示*    | *非開示*    | *非開示*    |  |  |  | 200               |
| TW043 | ロータリー式三重管サンプラー(トリプルサンプリング)     | 砂質土                        | 本   | *非開示*    | *非開示*    | *非開示*    |  |  |  | 200               |
|       | ●サウンディング・原位置試験-----            |                            |     |          |          |          |  |  |  |                   |
| TW051 | 標準貫入試験                         | 粘性土・シルト                    | 回   | *非開示*    | *非開示*    | *非開示*    |  |  |  | 200               |
| TW052 | 標準貫入試験                         | 砂・砂質土                      | 回   | *非開示*    | *非開示*    | *非開示*    |  |  |  | 200               |
| TW053 | 標準貫入試験                         | 礫混じり土砂                     | 回   | *非開示*    | *非開示*    | *非開示*    |  |  |  | 200               |
| TW054 | 標準貫入試験                         | 玉石混じり土砂                    | 回   | *非開示*    | *非開示*    | *非開示*    |  |  |  | 200               |
| TW055 | 標準貫入試験                         | 軟岩                         | 回   | *非開示*    | *非開示*    | *非開示*    |  |  |  | 200               |
| TW056 | 標準貫入試験                         | 固結シルト・固結粘土                 | 回   | *非開示*    | *非開示*    | *非開示*    |  |  |  | 200               |
| TW061 | プレッシャーメータ試験(孔内水平載荷試験)          | 普通載荷 (2.5MN/㎡以下) GL-50m以内  | 回   | *非開示*    | *非開示*    | *非開示*    |  |  |  | 200               |
| TW062 | プレッシャーメータ試験(孔内水平載荷試験)          | 中圧載荷 (2.5～10MN/㎡) GL-50m以内 | 回   | *非開示*    | *非開示*    | *非開示*    |  |  |  | 200               |
| TW063 | プレッシャーメータ試験(孔内水平載荷試験)          | 高圧載荷 (10 ～20MN/㎡) GL-50m以内 | 回   | *非開示*    | *非開示*    | *非開示*    |  |  |  | 200               |
| TW071 | 現場透水試験                         | オーガー法 GL-10m以内             | 回   | *非開示*    | *非開示*    | *非開示*    |  |  |  | 200               |
| TW072 | 現場透水試験                         | ケーシング法 GL-10m以内            | 回   | *非開示*    | *非開示*    | *非開示*    |  |  |  | 200               |
| TW073 | 現場透水試験                         | 一重管式 GL-20m以内              | 回   | *非開示*    | *非開示*    | *非開示*    |  |  |  | 200               |
| TW074 | 現場透水試験                         | 二重管式 GL-20m以内              | 回   | *非開示*    | *非開示*    | *非開示*    |  |  |  | 200               |
| TW075 | 現場透水試験                         | 揚水法 GL-20m以内               | 回   | *非開示*    | *非開示*    | *非開示*    |  |  |  | 200               |
| TW081 | スウェーデン式サウンディング                 | GL-10m以内                   | m   | *非開示*    | *非開示*    | *非開示*    |  |  |  | 200               |
| TW082 | 機械式コーン(オランダ式二重管コーン)貫入試験        | 20kN GL-30m以内              | m   | *非開示*    | *非開示*    | *非開示*    |  |  |  | 200               |
| TW083 | 機械式コーン(オランダ式二重管コーン)貫入試験        | 100kN GL-30m以内             | m   | *非開示*    | *非開示*    | *非開示*    |  |  |  | 200               |
| TW084 | ポータブルコーン貫入試験                   | 単管式 GL-5m以内                | m   | *非開示*    | *非開示*    | *非開示*    |  |  |  | 200               |
| TW085 | ポータブルコーン貫入試験                   | 二重管式 GL-5m以内               | m   | *非開示*    | *非開示*    | *非開示*    |  |  |  | 200               |

一 般 単 価 一 覧 表

全地区単価

|        |
|--------|
| 引き渡し場所 |
|        |

| 単価コード | 名 称          | 規 格                  | 単 位 | 単 価      |          |          |  |  |  | 機労材<br>集 計<br>コード |
|-------|--------------|----------------------|-----|----------|----------|----------|--|--|--|-------------------|
|       |              |                      |     | 07 10 15 | 07 11 15 | 07 12 15 |  |  |  |                   |
|       | ●現場内小運搬----- |                      |     |          |          |          |  |  |  |                   |
| TW101 | 人肩運搬         | 50m以下 総運搬距離          | t   | *非開示*    | *非開示*    | *非開示*    |  |  |  | 200               |
| TW102 | 人肩運搬         | 50m超～100m以下 総運搬距離    | t   | *非開示*    | *非開示*    | *非開示*    |  |  |  | 200               |
| TW330 | 特装車運搬（クローラ）  | 100m以下 総運搬距離         | t   | *非開示*    | *非開示*    | *非開示*    |  |  |  | 200               |
| TW331 | 特装車運搬（クローラ）  | 100m超～ 300m以下 総運搬距離  | t   | *非開示*    | *非開示*    | *非開示*    |  |  |  | 200               |
| TW332 | 特装車運搬（クローラ）  | 300m超～ 500m以下 総運搬距離  | t   | *非開示*    | *非開示*    | *非開示*    |  |  |  | 200               |
| TW333 | 特装車運搬（クローラ）  | 500m超～ 1000m以下 総運搬距離 | t   | *非開示*    | *非開示*    | *非開示*    |  |  |  | 200               |
| TW334 | モノレール運搬      | 50m以下 設置距離           | t   | *非開示*    | *非開示*    | *非開示*    |  |  |  | 200               |
| TW335 | モノレール運搬      | 50m超～ 100m以下 設置距離    | t   | *非開示*    | *非開示*    | *非開示*    |  |  |  | 200               |
| TW336 | モノレール運搬      | 100m超～ 200m以下 設置距離   | t   | *非開示*    | *非開示*    | *非開示*    |  |  |  | 200               |
| TW337 | モノレール運搬      | 200m超～ 300m以下 設置距離   | t   | *非開示*    | *非開示*    | *非開示*    |  |  |  | 200               |
| TW338 | モノレール運搬      | 300m超～ 500m以下 設置距離   | t   | *非開示*    | *非開示*    | *非開示*    |  |  |  | 200               |
| TW339 | モノレール運搬      | 500m超～ 1000m以下 設置距離  | t   | *非開示*    | *非開示*    | *非開示*    |  |  |  | 200               |
| TW340 | モノレール架設・撤去   | 50m以下                | 箇所  | *非開示*    | *非開示*    | *非開示*    |  |  |  | 200               |
| TW341 | モノレール架設・撤去   | 50m超～ 100m以下         | 箇所  | *非開示*    | *非開示*    | *非開示*    |  |  |  | 200               |
| TW342 | モノレール架設・撤去   | 100m超～ 200m以下        | 箇所  | *非開示*    | *非開示*    | *非開示*    |  |  |  | 200               |
| TW343 | モノレール架設・撤去   | 200m超～ 300m以下        | 箇所  | *非開示*    | *非開示*    | *非開示*    |  |  |  | 200               |
| TW344 | モノレール架設・撤去   | 300m超～ 500m以下        | 箇所  | *非開示*    | *非開示*    | *非開示*    |  |  |  | 200               |
| TW345 | モノレール架設・撤去   | 500m超～ 1000m以下       | 箇所  | *非開示*    | *非開示*    | *非開示*    |  |  |  | 200               |
| TW124 | モノレール機械器具損料  | 50m以下                | 日   | 2000     | 2000     | 2000     |  |  |  | 193               |
| TW125 | モノレール機械器具損料  | 50m超～ 100m以下         | 日   | 2400     | 2400     | 2400     |  |  |  | 193               |
| TW126 | モノレール機械器具損料  | 100m超～ 200m以下        | 日   | 2600     | 2600     | 2600     |  |  |  | 193               |
| TW127 | モノレール機械器具損料  | 200m超～ 300m以下        | 日   | 2900     | 2900     | 2900     |  |  |  | 193               |
| TW128 | モノレール機械器具損料  | 300m超～ 500m以下        | 日   | 3200     | 3200     | 3200     |  |  |  | 193               |
| TW120 | モノレール機械器具損料  | 500m超～1000m以下        | 日   | 4600     | 4600     | 4600     |  |  |  | 191               |
| TW121 | 索道機械器具損料     | 100m以下               | 日   | 4240     | 4240     | 4240     |  |  |  | 200               |
| TW122 | 索道機械器具損料     | 100m超～ 500m以下        | 日   | 5720     | 5720     | 5720     |  |  |  | 200               |
| TW123 | 索道機械器具損料     | 500m超～1000m以下        | 日   | 6710     | 6710     | 6710     |  |  |  | 200               |
|       | ●足場仮設-----   |                      |     |          |          |          |  |  |  |                   |
| TW129 | 平坦地足場        | 板材足場（高さ0.3m以下）       | 箇所  | *非開示*    | *非開示*    | *非開示*    |  |  |  | 200               |

# 一般単価一覧表

引き渡し場所

[illegible]

(20)各種試験費

一 般 単 価 一 覧 表

全地区単価

|        |
|--------|
| 引き渡し場所 |
|--------|

| 単価コード | 名 称                  | 規 格                    | 単 位            | 単 価      |          |          |  |  |  | 機労材<br>集 計<br>コード |
|-------|----------------------|------------------------|----------------|----------|----------|----------|--|--|--|-------------------|
|       |                      |                        |                | 07 10 15 | 07 11 15 | 07 12 15 |  |  |  |                   |
|       |                      |                        |                |          |          |          |  |  |  |                   |
|       | ●コンクリート構造物非破壊試験----- |                        |                |          |          |          |  |  |  |                   |
| TW161 | コンクリート構造物非破壊試験費      | 電磁誘導法 橋梁上部             | m <sup>2</sup> | 13100    | 13100    | 13100    |  |  |  | 200               |
| TW162 | コンクリート構造物非破壊試験費      | 電磁波レーダ法 橋梁下部柱部         | m <sup>2</sup> | 14000    | 14000    | 14000    |  |  |  | 200               |
| TW163 | コンクリート構造物非破壊試験費      | 電磁波レーダ法 橋梁下部張り出し部      | m <sup>2</sup> | 14000    | 14000    | 14000    |  |  |  | 200               |
|       |                      |                        |                |          |          |          |  |  |  |                   |
|       | ●機能診断（現地調査及び試験）----- |                        |                |          |          |          |  |  |  |                   |
| TW171 | 外観目視調査               |                        | m <sup>2</sup> | 370      | 370      | 370      |  |  |  | 200               |
| TW172 | 打音調査（聴音法）            |                        | m <sup>2</sup> | 630      | 630      | 630      |  |  |  | 200               |
| TW173 | 反発硬度調査               | 1測点20打点 モルタル除去含む       | 測点             | 8840     | 8840     | 8840     |  |  |  | 200               |
|       |                      |                        |                |          |          |          |  |  |  |                   |
| TW181 | ひび割れ深さ調査（超音波法）       |                        | 箇所             | 6010     | 6010     | 6010     |  |  |  | 200               |
| TW182 | 鉄筋腐食調査（自然電位法）        | 20m <sup>2</sup> 以上    | m <sup>2</sup> | 6850     | 6850     | 6850     |  |  |  | 200               |
|       |                      |                        |                |          |          |          |  |  |  |                   |
| TW191 | 鉄筋探査（電磁誘導法）          | 事前調査 コア採取・はつり試験共通      | 箇所             | 2850     | 2850     | 2850     |  |  |  | 200               |
| TW192 | はつり試験（はつり）           | 200mm×200mm 埋戻・表面仕上げ含む | 箇所             | 33500    | 33500    | 33500    |  |  |  | 200               |
| TW193 | はつり試験（鉄筋調査）          |                        | 箇所             | 3380     | 3380     | 3380     |  |  |  | 200               |
| TW194 | はつり試験（中性化試験）         |                        | 箇所             | 3700     | 3700     | 3700     |  |  |  | 200               |
| TW195 | コア供試体採取（φ 50）        | φ 50×100mm 埋戻含む        | 本              | 11200    | 11200    | 11200    |  |  |  | 200               |
| TW196 | コア供試体採取（φ 75）        | φ 75×150mm 埋戻含む        | 本              | 14100    | 14100    | 14100    |  |  |  | 200               |
| TW197 | コア供試体採取（φ 100）       | φ 100×200mm 埋戻含む       | 本              | 18500    | 18500    | 18500    |  |  |  | 200               |
| TW198 | 圧縮強度試験（コア供試体）        | カッティング・研磨含む            | 本              | 5760     | 5760     | 5760     |  |  |  | 200               |
| TW199 | 中性化深さ試験（コア供試体）       |                        | 本              | 4340     | 4340     | 4340     |  |  |  | 200               |
|       |                      |                        |                |          |          |          |  |  |  |                   |
|       |                      |                        |                |          |          |          |  |  |  |                   |
|       |                      |                        |                |          |          |          |  |  |  |                   |
|       |                      |                        |                |          |          |          |  |  |  |                   |
|       |                      |                        |                |          |          |          |  |  |  |                   |
|       |                      |                        |                |          |          |          |  |  |  |                   |
|       |                      |                        |                |          |          |          |  |  |  |                   |
|       |                      |                        |                |          |          |          |  |  |  |                   |
|       |                      |                        |                |          |          |          |  |  |  |                   |
|       |                      |                        |                |          |          |          |  |  |  |                   |

(1) 区画線工

一般単価一覧表

全地区単価

|        |
|--------|
| 引き渡し場所 |
|--------|

| 単価コード | 名 称              | 規 格               | 単 位 | 単 価      |          |          |  |  |  | 機<br>集<br>計<br>材<br>コ<br>ー<br>ド |
|-------|------------------|-------------------|-----|----------|----------|----------|--|--|--|---------------------------------|
|       |                  |                   |     | 07 10 15 | 07 11 15 | 07 12 15 |  |  |  |                                 |
| TL401 | 区画線設置〔溶融式〕〔供用区間〕 | 実線15cm 時間制約無 昼間   | m   | *非開示*    | *非開示*    | *非開示*    |  |  |  | 145                             |
| TL402 | 区画線設置〔溶融式〕〔供用区間〕 | 実線15cm 時間制約有 昼間   | m   | *非開示*    | *非開示*    | *非開示*    |  |  |  | 145                             |
| TL403 | 区画線設置〔溶融式〕〔供用区間〕 | 実線15cm 時間制約著有 昼間  | m   | *非開示*    | *非開示*    | *非開示*    |  |  |  | 145                             |
| TL404 | 区画線設置〔溶融式〕〔供用区間〕 | 実線20cm 時間制約無 昼間   | m   | *非開示*    | *非開示*    | *非開示*    |  |  |  | 145                             |
| TL405 | 区画線設置〔溶融式〕〔供用区間〕 | 実線20cm 時間制約有 昼間   | m   | *非開示*    | *非開示*    | *非開示*    |  |  |  | 145                             |
| TL406 | 区画線設置〔溶融式〕〔供用区間〕 | 実線20cm 時間制約著有 昼間  | m   | *非開示*    | *非開示*    | *非開示*    |  |  |  | 145                             |
| TL407 | 区画線設置〔溶融式〕〔供用区間〕 | 実線30cm 時間制約無 昼間   | m   | *非開示*    | *非開示*    | *非開示*    |  |  |  | 145                             |
| TL408 | 区画線設置〔溶融式〕〔供用区間〕 | 実線30cm 時間制約有 昼間   | m   | *非開示*    | *非開示*    | *非開示*    |  |  |  | 145                             |
| TL409 | 区画線設置〔溶融式〕〔供用区間〕 | 実線30cm 時間制約著有 昼間  | m   | *非開示*    | *非開示*    | *非開示*    |  |  |  | 145                             |
| TL410 | 区画線設置〔溶融式〕〔供用区間〕 | 実線45cm 時間制約無 昼間   | m   | *非開示*    | *非開示*    | *非開示*    |  |  |  | 145                             |
| TL411 | 区画線設置〔溶融式〕〔供用区間〕 | 実線45cm 時間制約有 昼間   | m   | *非開示*    | *非開示*    | *非開示*    |  |  |  | 145                             |
| TL412 | 区画線設置〔溶融式〕〔供用区間〕 | 実線45cm 時間制約著有 昼間  | m   | *非開示*    | *非開示*    | *非開示*    |  |  |  | 145                             |
| TL413 | 区画線設置〔溶融式〕〔供用区間〕 | 破線15cm 時間制約無 昼間   | m   | *非開示*    | *非開示*    | *非開示*    |  |  |  | 145                             |
| TL414 | 区画線設置〔溶融式〕〔供用区間〕 | 破線15cm 時間制約有 昼間   | m   | *非開示*    | *非開示*    | *非開示*    |  |  |  | 145                             |
| TL415 | 区画線設置〔溶融式〕〔供用区間〕 | 破線15cm 時間制約著有 昼間  | m   | *非開示*    | *非開示*    | *非開示*    |  |  |  | 145                             |
| TL416 | 区画線設置〔溶融式〕〔供用区間〕 | 破線20cm 時間制約無 昼間   | m   | *非開示*    | *非開示*    | *非開示*    |  |  |  | 145                             |
| TL417 | 区画線設置〔溶融式〕〔供用区間〕 | 破線20cm 時間制約有 昼間   | m   | *非開示*    | *非開示*    | *非開示*    |  |  |  | 145                             |
| TL418 | 区画線設置〔溶融式〕〔供用区間〕 | 破線20cm 時間制約著有 昼間  | m   | *非開示*    | *非開示*    | *非開示*    |  |  |  | 145                             |
| TL419 | 区画線設置〔溶融式〕〔供用区間〕 | 破線30cm 時間制約無 昼間   | m   | *非開示*    | *非開示*    | *非開示*    |  |  |  | 145                             |
| TL420 | 区画線設置〔溶融式〕〔供用区間〕 | 破線30cm 時間制約有 昼間   | m   | *非開示*    | *非開示*    | *非開示*    |  |  |  | 145                             |
| TL421 | 区画線設置〔溶融式〕〔供用区間〕 | 破線30cm 時間制約著有 昼間  | m   | *非開示*    | *非開示*    | *非開示*    |  |  |  | 145                             |
| TL422 | 区画線設置〔溶融式〕〔供用区間〕 | 破線45cm 時間制約無 昼間   | m   | *非開示*    | *非開示*    | *非開示*    |  |  |  | 145                             |
| TL423 | 区画線設置〔溶融式〕〔供用区間〕 | 破線45cm 時間制約有 昼間   | m   | *非開示*    | *非開示*    | *非開示*    |  |  |  | 145                             |
| TL424 | 区画線設置〔溶融式〕〔供用区間〕 | 破線45cm 時間制約著有 昼間  | m   | *非開示*    | *非開示*    | *非開示*    |  |  |  | 145                             |
| TL425 | 区画線設置〔溶融式〕〔供用区間〕 | ゼブラ15cm 時間制約無 昼間  | m   | *非開示*    | *非開示*    | *非開示*    |  |  |  | 145                             |
| TL426 | 区画線設置〔溶融式〕〔供用区間〕 | ゼブラ15cm 時間制約有 昼間  | m   | *非開示*    | *非開示*    | *非開示*    |  |  |  | 145                             |
| TL427 | 区画線設置〔溶融式〕〔供用区間〕 | ゼブラ15cm 時間制約著有 昼間 | m   | *非開示*    | *非開示*    | *非開示*    |  |  |  | 145                             |
| TL428 | 区画線設置〔溶融式〕〔供用区間〕 | ゼブラ20cm 時間制約無 昼間  | m   | *非開示*    | *非開示*    | *非開示*    |  |  |  | 145                             |
| TL429 | 区画線設置〔溶融式〕〔供用区間〕 | ゼブラ20cm 時間制約有 昼間  | m   | *非開示*    | *非開示*    | *非開示*    |  |  |  | 145                             |
| TL430 | 区画線設置〔溶融式〕〔供用区間〕 | ゼブラ20cm 時間制約著有 昼間 | m   | *非開示*    | *非開示*    | *非開示*    |  |  |  | 145                             |

(1) 区画線工

一般単価一覧表

全地区単価

|        |
|--------|
| 引き渡し場所 |
|--------|

| 単価コード | 名 称                | 規 格                    | 単 位 | 単 価      |          |          |  |  |  | 機<br>材<br>集<br>計<br>コ<br>ー<br>ド |
|-------|--------------------|------------------------|-----|----------|----------|----------|--|--|--|---------------------------------|
|       |                    |                        |     | 07 10 15 | 07 11 15 | 07 12 15 |  |  |  |                                 |
| TL431 | 区画線設置〔溶融式〕〔供用区間〕   | ゼブラ30cm 時間制約無 昼間       | m   | *非開示*    | *非開示*    | *非開示*    |  |  |  | 145                             |
| TL432 | 区画線設置〔溶融式〕〔供用区間〕   | ゼブラ30cm 時間制約有 昼間       | m   | *非開示*    | *非開示*    | *非開示*    |  |  |  | 145                             |
| TL433 | 区画線設置〔溶融式〕〔供用区間〕   | ゼブラ30cm 時間制約著有 昼間      | m   | *非開示*    | *非開示*    | *非開示*    |  |  |  | 145                             |
| TL434 | 区画線設置〔溶融式〕〔供用区間〕   | ゼブラ45cm 時間制約無 昼間       | m   | *非開示*    | *非開示*    | *非開示*    |  |  |  | 145                             |
| TL435 | 区画線設置〔溶融式〕〔供用区間〕   | ゼブラ45cm 時間制約有 昼間       | m   | *非開示*    | *非開示*    | *非開示*    |  |  |  | 145                             |
| TL436 | 区画線設置〔溶融式〕〔供用区間〕   | ゼブラ45cm 時間制約著有 昼間      | m   | *非開示*    | *非開示*    | *非開示*    |  |  |  | 145                             |
| TL437 | 区画線設置〔溶融式〕〔供用区間〕   | 矢印記号文字15cm換算 時間制約無 昼間  | m   | *非開示*    | *非開示*    | *非開示*    |  |  |  | 145                             |
| TL438 | 区画線設置〔溶融式〕〔供用区間〕   | 矢印記号文字15cm換算 時間制約有 昼間  | m   | *非開示*    | *非開示*    | *非開示*    |  |  |  | 145                             |
| TL439 | 区画線設置〔溶融式〕〔供用区間〕   | 矢印記号文字15cm換算 時間制約著有 昼間 | m   | *非開示*    | *非開示*    | *非開示*    |  |  |  | 145                             |
| TL440 | 区画線設置〔ペイント式〕〔供用区間〕 | 実線15cm 時間制約無 昼間        | m   | *非開示*    | *非開示*    | *非開示*    |  |  |  | 145                             |
| TL441 | 区画線設置〔ペイント式〕〔供用区間〕 | 実線15cm 時間制約有 昼間        | m   | *非開示*    | *非開示*    | *非開示*    |  |  |  | 145                             |
| TL442 | 区画線設置〔ペイント式〕〔供用区間〕 | 実線15cm 時間制約著有 昼間       | m   | *非開示*    | *非開示*    | *非開示*    |  |  |  | 145                             |
| TL443 | 区画線設置〔ペイント式〕〔供用区間〕 | 破線15cm 時間制約無 昼間        | m   | *非開示*    | *非開示*    | *非開示*    |  |  |  | 145                             |
| TL444 | 区画線設置〔ペイント式〕〔供用区間〕 | 破線15cm 時間制約有 昼間        | m   | *非開示*    | *非開示*    | *非開示*    |  |  |  | 145                             |
| TL445 | 区画線設置〔ペイント式〕〔供用区間〕 | 破線15cm 時間制約著有 昼間       | m   | *非開示*    | *非開示*    | *非開示*    |  |  |  | 145                             |
| TL446 | 区画線設置〔ペイント式〕〔供用区間〕 | 破線30cm 時間制約無 昼間        | m   | *非開示*    | *非開示*    | *非開示*    |  |  |  | 145                             |
| TL447 | 区画線設置〔ペイント式〕〔供用区間〕 | 破線30cm 時間制約有 昼間        | m   | *非開示*    | *非開示*    | *非開示*    |  |  |  | 145                             |
| TL448 | 区画線設置〔ペイント式〕〔供用区間〕 | 破線30cm 時間制約著有 昼間       | m   | *非開示*    | *非開示*    | *非開示*    |  |  |  | 145                             |
| TL449 | 区画線消去〔削取り式〕        | 15cm換算 時間制約無 昼間        | m   | *非開示*    | *非開示*    | *非開示*    |  |  |  | 145                             |
| TL450 | 区画線消去〔削取り式〕        | 15cm換算 時間制約有 昼間        | m   | *非開示*    | *非開示*    | *非開示*    |  |  |  | 145                             |
| TL451 | 区画線消去〔削取り式〕        | 15cm換算 時間制約著有 昼間       | m   | *非開示*    | *非開示*    | *非開示*    |  |  |  | 145                             |
| TL452 | 区画線消去〔ウォータージェット式〕  | 溶融式15cm換算 時間制約無 昼間     | m   | *非開示*    | *非開示*    | *非開示*    |  |  |  | 145                             |
| TL453 | 区画線消去〔ウォータージェット式〕  | 溶融式15cm換算 時間制約有 昼間     | m   | *非開示*    | *非開示*    | *非開示*    |  |  |  | 145                             |
| TL454 | 区画線消去〔ウォータージェット式〕  | 溶融式15cm換算 時間制約著有 昼間    | m   | *非開示*    | *非開示*    | *非開示*    |  |  |  | 145                             |
| TL455 | 区画線消去〔ウォータージェット式〕  | ペイント式15cm換算 時間制約無 昼間   | m   | *非開示*    | *非開示*    | *非開示*    |  |  |  | 145                             |
| TL456 | 区画線消去〔ウォータージェット式〕  | ペイント式15cm換算 時間制約有 昼間   | m   | *非開示*    | *非開示*    | *非開示*    |  |  |  | 145                             |
| TL457 | 区画線消去〔ウォータージェット式〕  | ペイント式15cm換算 時間制約著有 昼間  | m   | *非開示*    | *非開示*    | *非開示*    |  |  |  | 145                             |
|       |                    |                        |     |          |          |          |  |  |  |                                 |
|       |                    |                        |     |          |          |          |  |  |  |                                 |
|       |                    |                        |     |          |          |          |  |  |  |                                 |



(2)排水構造物工

一 般 単 価 一 覧 表

全地区単価

| 引き渡し場所 |
|--------|
|--------|

| 単価コード | 名 称             | 規 格                        | 単 位 | 単 価      |          |          |  |  |  | 機労材<br>集 計<br>コード |
|-------|-----------------|----------------------------|-----|----------|----------|----------|--|--|--|-------------------|
|       |                 |                            |     | 07 10 15 | 07 11 15 | 07 12 15 |  |  |  |                   |
| TL515 | U型側溝 L=600mm    | 時間制約無 60kg/個以下以下 昼間        | m   | *非開示*    | *非開示*    | *非開示*    |  |  |  | 145               |
| TL516 | U型側溝 L=600mm    | 時間制約無 60を超え300kg/個以下 昼間    | m   | *非開示*    | *非開示*    | *非開示*    |  |  |  | 145               |
| TL517 | U型側溝 L=2000mm   | 時間制約無 1000kg/個以下 昼間        | m   | *非開示*    | *非開示*    | *非開示*    |  |  |  | 145               |
| TL518 | U型側溝 L=2000mm   | 時間制約無 1000を超え2000kg/個以下 昼間 | m   | *非開示*    | *非開示*    | *非開示*    |  |  |  | 145               |
| TL519 | U型側溝 L=2000mm   | 時間制約無 2000を超え2900kg/個以下 昼間 | m   | *非開示*    | *非開示*    | *非開示*    |  |  |  | 145               |
| TL520 | U型側溝 L=600mm    | 時間制約有 60kg/個以下 昼間          | m   | *非開示*    | *非開示*    | *非開示*    |  |  |  | 145               |
| TL521 | U型側溝 L=600mm    | 時間制約有 60を超え300kg/個以下 昼間    | m   | *非開示*    | *非開示*    | *非開示*    |  |  |  | 145               |
| TL522 | U型側溝 L=2000mm   | 時間制約有 1000kg/個以下 昼間        | m   | *非開示*    | *非開示*    | *非開示*    |  |  |  | 145               |
| TL523 | U型側溝 L=2000mm   | 時間制約有 1000を超え2000kg/個以下 昼間 | m   | *非開示*    | *非開示*    | *非開示*    |  |  |  | 145               |
| TL524 | U型側溝 L=2000mm   | 時間制約有 2000を超え2900kg/個以下 昼間 | m   | *非開示*    | *非開示*    | *非開示*    |  |  |  | 145               |
| TL525 | U型側溝 L=600mm    | 時間制約著有 60kg/個以下 昼間         | m   | *非開示*    | *非開示*    | *非開示*    |  |  |  | 145               |
| TL526 | U型側溝 L=600mm    | 時間制約著有 60を超え300kg/個以下 昼間   | m   | *非開示*    | *非開示*    | *非開示*    |  |  |  | 145               |
| TL527 | U型側溝 L=2000mm   | 時間制約著有 1000kg/個以下 昼間       | m   | *非開示*    | *非開示*    | *非開示*    |  |  |  | 145               |
| TL528 | U型側溝 L=2000mm   | 時間制約著有 1000を超え2000kg/個以下 昼 | m   | *非開示*    | *非開示*    | *非開示*    |  |  |  | 145               |
| TL529 | U型側溝 L=2000mm   | 時間制約著有 2000を超え2900kg/個以下 昼 | m   | *非開示*    | *非開示*    | *非開示*    |  |  |  | 145               |
| TL545 | 自由勾配側溝 L=2000mm | 時間制約無 1000kg/個以下 昼間        | m   | *非開示*    | *非開示*    | *非開示*    |  |  |  | 145               |
| TL546 | 自由勾配側溝 L=2000mm | 時間制約無 1000を超え2000kg/個以下 昼間 | m   | *非開示*    | *非開示*    | *非開示*    |  |  |  | 145               |
| TL547 | 自由勾配側溝 L=2000mm | 時間制約無 2000を超え2900kg/個以下 昼間 | m   | *非開示*    | *非開示*    | *非開示*    |  |  |  | 145               |
| TL548 | 自由勾配側溝 L=2000mm | 時間制約有 1000kg/個以下 昼間        | m   | *非開示*    | *非開示*    | *非開示*    |  |  |  | 145               |
| TL549 | 自由勾配側溝 L=2000mm | 時間制約有 1000を超え2000kg/個以下 昼間 | m   | *非開示*    | *非開示*    | *非開示*    |  |  |  | 145               |
| TL550 | 自由勾配側溝 L=2000mm | 時間制約有 2000を超え2900kg/個以下 昼間 | m   | *非開示*    | *非開示*    | *非開示*    |  |  |  | 145               |
| TL551 | 自由勾配側溝 L=2000mm | 時間制約著有 1000kg/個以下 昼間       | m   | *非開示*    | *非開示*    | *非開示*    |  |  |  | 145               |
| TL552 | 自由勾配側溝 L=2000mm | 時間制約著有 1000を超え2000kg/個以下 昼 | m   | *非開示*    | *非開示*    | *非開示*    |  |  |  | 145               |
| TL553 | 自由勾配側溝 L=2000mm | 時間制約著有 2000を超え2900kg/個以下 昼 | m   | *非開示*    | *非開示*    | *非開示*    |  |  |  | 145               |
| TL563 | 蓋版 Co・鋼製        | 時間制約無 40kg/枚以下 昼間          | 枚   | *非開示*    | *非開示*    | *非開示*    |  |  |  | 145               |
| TL564 | 蓋版 Co・鋼製        | 時間制約無 40を超え170kg/枚以下 昼間    | 枚   | *非開示*    | *非開示*    | *非開示*    |  |  |  | 145               |
| TL565 | 蓋版 Co・鋼製        | 時間制約有 40kg/枚以下 昼間          | 枚   | *非開示*    | *非開示*    | *非開示*    |  |  |  | 145               |
| TL566 | 蓋版 Co・鋼製        | 時間制約有 40を超え170kg/枚以下 昼間    | 枚   | *非開示*    | *非開示*    | *非開示*    |  |  |  | 145               |
| TL567 | 蓋版 Co・鋼製        | 時間制約著有 40kg/枚以下 昼間         | 枚   | *非開示*    | *非開示*    | *非開示*    |  |  |  | 145               |
| TL568 | 蓋版 Co・鋼製        | 時間制約著有 40を超え170kg/枚以下 昼間   | 枚   | *非開示*    | *非開示*    | *非開示*    |  |  |  | 145               |

(3) 橋梁塗装工

一般単価一覧表

全地区単価

| 引き渡し場所 |
|--------|
|--------|

| 単価コード | 名 称                    | 規 格                     | 単 位 | 単 価      |          |          |  |  |  | 機労材<br>集 計<br>コード |
|-------|------------------------|-------------------------|-----|----------|----------|----------|--|--|--|-------------------|
|       |                        |                         |     | 07 10 15 | 07 11 15 | 07 12 15 |  |  |  |                   |
| TL578 | 橋梁塗装工 新橋・新橋継手部共通(素地調整) | 継手部 動力工具処理 制約無 昼間       | m2  | *非開示*    | *非開示*    | *非開示*    |  |  |  | 145               |
| TL579 | 橋梁塗装工 新橋・新橋継手部共通(素地調整) | 継手部 動力工具処理 制約有 昼間       | m2  | *非開示*    | *非開示*    | *非開示*    |  |  |  | 145               |
| TL580 | 橋梁塗装工 新橋・新橋継手部共通(素地調整) | 継手部 動力工具処理 制約著有 昼間      | m2  | *非開示*    | *非開示*    | *非開示*    |  |  |  | 145               |
| TL581 | 橋梁塗装工 新橋・新橋継手部共通(素地調整) | 継手部 プラスト処理 制約無 昼間       | m2  | *非開示*    | *非開示*    | *非開示*    |  |  |  | 145               |
| TL582 | 橋梁塗装工 新橋・新橋継手部共通(素地調整) | 継手部 プラスト処理 制約有 昼間       | m2  | *非開示*    | *非開示*    | *非開示*    |  |  |  | 145               |
| TL583 | 橋梁塗装工 新橋・新橋継手部共通(素地調整) | 継手部 プラスト処理 制約著有 昼間      | m2  | *非開示*    | *非開示*    | *非開示*    |  |  |  | 145               |
| TL584 | 橋梁塗装工 新橋・新橋継手部共通(素地調整) | 継手部 研削材等の回収・積込工 制約無 昼間  | m2  | *非開示*    | *非開示*    | *非開示*    |  |  |  | 145               |
| TL585 | 橋梁塗装工 新橋・新橋継手部共通(素地調整) | 継手部 研削材等の回収・積込工 制約有 昼間  | m2  | *非開示*    | *非開示*    | *非開示*    |  |  |  | 145               |
| TL586 | 橋梁塗装工 新橋・新橋継手部共通(素地調整) | 継手部 研削材等の回収・積込工 制約著有 昼  | m2  | *非開示*    | *非開示*    | *非開示*    |  |  |  | 145               |
| TL620 | 橋梁塗装工 新橋・新橋継手部共通       | 準備・補修 制約なし 昼間           | m2  | *非開示*    | *非開示*    | *非開示*    |  |  |  | 145               |
| TL621 | 橋梁塗装工 新橋・新橋継手部共通       | 準備・補修 制約受 昼間            | m2  | *非開示*    | *非開示*    | *非開示*    |  |  |  | 145               |
| TL622 | 橋梁塗装工 新橋・新橋継手部共通       | 準備・補修 制約著受 昼間           | m2  | *非開示*    | *非開示*    | *非開示*    |  |  |  | 145               |
| TL623 | 橋梁塗装工 新橋・新橋継手部共通       | ミストコート(変性エポキシ) 制約無 昼間   | m2  | *非開示*    | *非開示*    | *非開示*    |  |  |  | 145               |
| TL624 | 橋梁塗装工 新橋・新橋継手部共通       | ミストコート(変性エポキシ) 制約有 昼間   | m2  | *非開示*    | *非開示*    | *非開示*    |  |  |  | 145               |
| TL625 | 橋梁塗装工 新橋・新橋継手部共通       | ミストコート(変性エポキシ) 制約著有 昼   | m2  | *非開示*    | *非開示*    | *非開示*    |  |  |  | 145               |
| TL626 | 橋梁塗装工 新橋・新橋継手部共通(下塗)   | 超厚膜形エポキシ樹脂(2回/層) 制約無 昼間 | m2  | *非開示*    | *非開示*    | *非開示*    |  |  |  | 145               |
| TL627 | 橋梁塗装工 新橋・新橋継手部共通(下塗)   | 超厚膜形エポキシ樹脂(2回/層) 制約受 昼間 | m2  | *非開示*    | *非開示*    | *非開示*    |  |  |  | 145               |
| TL628 | 橋梁塗装工 新橋・新橋継手部共通(下塗)   | 超厚膜形エポキシ樹脂(2回/層) 制約著受 昼 | m2  | *非開示*    | *非開示*    | *非開示*    |  |  |  | 145               |
| TL629 | 橋梁塗装工 新橋・新橋継手部共通(下塗)   | 有機ジンクリッチ 2層 制約無 昼間      | m2  | *非開示*    | *非開示*    | *非開示*    |  |  |  | 145               |
| TL630 | 橋梁塗装工 新橋・新橋継手部共通(下塗)   | 有機ジンクリッチ 2層 制約有 昼間      | m2  | *非開示*    | *非開示*    | *非開示*    |  |  |  | 145               |
| TL631 | 橋梁塗装工 新橋・新橋継手部共通(下塗)   | 有機ジンクリッチ 2層 制約著有 昼間     | m2  | *非開示*    | *非開示*    | *非開示*    |  |  |  | 145               |
| TL632 | 橋梁塗装工 新橋・新橋継手部共通(下塗)   | 有機ジンクリッチ(2回/層) 制約無 昼間   | m2  | *非開示*    | *非開示*    | *非開示*    |  |  |  | 145               |
| TL633 | 橋梁塗装工 新橋・新橋継手部共通(下塗)   | 有機ジンクリッチ(2回/層) 制約有 昼間   | m2  | *非開示*    | *非開示*    | *非開示*    |  |  |  | 145               |
| TL634 | 橋梁塗装工 新橋・新橋継手部共通(下塗)   | 有機ジンクリッチ(2回/層) 制約著有 昼間  | m2  | *非開示*    | *非開示*    | *非開示*    |  |  |  | 145               |
| TL635 | 橋梁塗装工 新橋・新橋継手部共通(下塗)   | 変性エポキシ樹脂 2層 制約無 昼間      | m2  | *非開示*    | *非開示*    | *非開示*    |  |  |  | 145               |
| TL636 | 橋梁塗装工 新橋・新橋継手部共通(下塗)   | 変性エポキシ樹脂 2層 制約有 昼間      | m2  | *非開示*    | *非開示*    | *非開示*    |  |  |  | 145               |
| TL637 | 橋梁塗装工 新橋・新橋継手部共通(下塗)   | 変性エポキシ樹脂 2層 制約著有 昼間     | m2  | *非開示*    | *非開示*    | *非開示*    |  |  |  | 145               |
| TL638 | 橋梁塗装工 新橋・新橋継手部共通(下塗)   | 鉛・クロムフリーさび止め 3層 制約無 昼間  | m2  | *非開示*    | *非開示*    | *非開示*    |  |  |  | 145               |
| TL639 | 橋梁塗装工 新橋・新橋継手部共通(下塗)   | 鉛・クロムフリーさび止め 3層 制約有 昼間  | m2  | *非開示*    | *非開示*    | *非開示*    |  |  |  | 145               |
| TL640 | 橋梁塗装工 新橋・新橋継手部共通(下塗)   | 鉛・クロムフリーさび止め 3層 制約著有 昼  | m2  | *非開示*    | *非開示*    | *非開示*    |  |  |  | 145               |

(3) 橋梁塗装工

全地区単価

| 引き渡し場所 |
|--------|
|--------|

| 単価コード | 名 称                  | 規 格                  | 単 位 | 単 価      |          |          |  |  |  | 機労材<br>集 計<br>コード |
|-------|----------------------|----------------------|-----|----------|----------|----------|--|--|--|-------------------|
|       |                      |                      |     | 07 10 15 | 07 11 15 | 07 12 15 |  |  |  |                   |
| TL641 | 橋梁塗装工 新橋・新橋継手部共通(下塗) | 変性エポキシ樹脂 1層 制約無 昼間   | m2  | *非開示*    | *非開示*    | *非開示*    |  |  |  | 145               |
| TL642 | 橋梁塗装工 新橋・新橋継手部共通(下塗) | 変性エポキシ樹脂 1層 制約有 昼間   | m2  | *非開示*    | *非開示*    | *非開示*    |  |  |  | 145               |
| TL643 | 橋梁塗装工 新橋・新橋継手部共通(下塗) | 変性エポキシ樹脂 1層 制約著有 昼間  | m2  | *非開示*    | *非開示*    | *非開示*    |  |  |  | 145               |
| TL644 | 橋梁塗装工 新橋・新橋継手部共通(中塗) | 長油性フタル酸樹脂 赤系 制約無 昼間  | m2  | *非開示*    | *非開示*    | *非開示*    |  |  |  | 145               |
| TL645 | 橋梁塗装工 新橋・新橋継手部共通(中塗) | 長油性フタル酸樹脂 赤系 制約有 昼間  | m2  | *非開示*    | *非開示*    | *非開示*    |  |  |  | 145               |
| TL646 | 橋梁塗装工 新橋・新橋継手部共通(中塗) | 長油性フタル酸樹脂 赤系 制約著有 昼間 | m2  | *非開示*    | *非開示*    | *非開示*    |  |  |  | 145               |
| TL647 | 橋梁塗装工 新橋・新橋継手部共通(中塗) | 長油性フタル酸樹脂 淡彩 制約無 昼間  | m2  | *非開示*    | *非開示*    | *非開示*    |  |  |  | 145               |
| TL648 | 橋梁塗装工 新橋・新橋継手部共通(中塗) | 長油性フタル酸樹脂 淡彩 制約有 昼間  | m2  | *非開示*    | *非開示*    | *非開示*    |  |  |  | 145               |
| TL649 | 橋梁塗装工 新橋・新橋継手部共通(中塗) | 長油性フタル酸樹脂 淡彩 制約著有 昼間 | m2  | *非開示*    | *非開示*    | *非開示*    |  |  |  | 145               |
| TL650 | 橋梁塗装工 新橋・新橋継手部共通(中塗) | 長油性フタル酸樹脂 濃彩 制約無 昼間  | m2  | *非開示*    | *非開示*    | *非開示*    |  |  |  | 145               |
| TL651 | 橋梁塗装工 新橋・新橋継手部共通(中塗) | 長油性フタル酸樹脂 濃彩 制約有 昼間  | m2  | *非開示*    | *非開示*    | *非開示*    |  |  |  | 145               |
| TL652 | 橋梁塗装工 新橋・新橋継手部共通(中塗) | 長油性フタル酸樹脂 濃彩 制約著有 昼間 | m2  | *非開示*    | *非開示*    | *非開示*    |  |  |  | 145               |
| TL653 | 橋梁塗装工 新橋・新橋継手部共通(中塗) | ふっ素樹脂 赤系 制約無 昼間      | m2  | *非開示*    | *非開示*    | *非開示*    |  |  |  | 145               |
| TL654 | 橋梁塗装工 新橋・新橋継手部共通(中塗) | ふっ素樹脂 赤系 制約有 昼間      | m2  | *非開示*    | *非開示*    | *非開示*    |  |  |  | 145               |
| TL655 | 橋梁塗装工 新橋・新橋継手部共通(中塗) | ふっ素樹脂 赤系 制約著有 昼間     | m2  | *非開示*    | *非開示*    | *非開示*    |  |  |  | 145               |
| TL656 | 橋梁塗装工 新橋・新橋継手部共通(中塗) | ふっ素樹脂 淡彩 制約無 昼間      | m2  | *非開示*    | *非開示*    | *非開示*    |  |  |  | 145               |
| TL657 | 橋梁塗装工 新橋・新橋継手部共通(中塗) | ふっ素樹脂 淡彩 制約有 昼間      | m2  | *非開示*    | *非開示*    | *非開示*    |  |  |  | 145               |
| TL658 | 橋梁塗装工 新橋・新橋継手部共通(中塗) | ふっ素樹脂 淡彩 制約著有 昼間     | m2  | *非開示*    | *非開示*    | *非開示*    |  |  |  | 145               |
| TL659 | 橋梁塗装工 新橋・新橋継手部共通(中塗) | ふっ素樹脂 濃彩 制約無 昼間      | m2  | *非開示*    | *非開示*    | *非開示*    |  |  |  | 145               |
| TL660 | 橋梁塗装工 新橋・新橋継手部共通(中塗) | ふっ素樹脂 濃彩 制約有 昼間      | m2  | *非開示*    | *非開示*    | *非開示*    |  |  |  | 145               |
| TL661 | 橋梁塗装工 新橋・新橋継手部共通(中塗) | ふっ素樹脂 濃彩 制約著有 昼間     | m2  | *非開示*    | *非開示*    | *非開示*    |  |  |  | 145               |
| TL662 | 橋梁塗装工 新橋・新橋継手部共通(上塗) | 長油性フタル酸樹脂 赤系 制約無 昼間  | m2  | *非開示*    | *非開示*    | *非開示*    |  |  |  | 145               |
| TL663 | 橋梁塗装工 新橋・新橋継手部共通(上塗) | 長油性フタル酸樹脂 赤系 制約有 昼間  | m2  | *非開示*    | *非開示*    | *非開示*    |  |  |  | 145               |
| TL664 | 橋梁塗装工 新橋・新橋継手部共通(上塗) | 長油性フタル酸樹脂 赤系 制約著有 昼間 | m2  | *非開示*    | *非開示*    | *非開示*    |  |  |  | 145               |
| TL665 | 橋梁塗装工 新橋・新橋継手部共通(上塗) | 長油性フタル酸樹脂 淡彩 制約無 昼間  | m2  | *非開示*    | *非開示*    | *非開示*    |  |  |  | 145               |
| TL666 | 橋梁塗装工 新橋・新橋継手部共通(上塗) | 長油性フタル酸樹脂 淡彩 制約有 昼間  | m2  | *非開示*    | *非開示*    | *非開示*    |  |  |  | 145               |
| TL667 | 橋梁塗装工 新橋・新橋継手部共通(上塗) | 長油性フタル酸樹脂 淡彩 制約著有 昼間 | m2  | *非開示*    | *非開示*    | *非開示*    |  |  |  | 145               |
| TL668 | 橋梁塗装工 新橋・新橋継手部共通(上塗) | 長油性フタル酸樹脂 濃彩 制約無 昼間  | m2  | *非開示*    | *非開示*    | *非開示*    |  |  |  | 145               |
| TL669 | 橋梁塗装工 新橋・新橋継手部共通(上塗) | 長油性フタル酸樹脂 濃彩 制約有 昼間  | m2  | *非開示*    | *非開示*    | *非開示*    |  |  |  | 145               |
| TL670 | 橋梁塗装工 新橋・新橋継手部共通(上塗) | 長油性フタル酸樹脂 濃彩 制約著有 昼間 | m2  | *非開示*    | *非開示*    | *非開示*    |  |  |  | 145               |

(3) 橋梁塗装工

一 般 単 価 一 覧 表

全地区単価

| 引き渡し場所 |
|--------|
|--------|

| 単価コード | 名 称                  | 規 格              | 単 位 | 単 価      |          |          |  |  |  | 機労材<br>集 計<br>コード |
|-------|----------------------|------------------|-----|----------|----------|----------|--|--|--|-------------------|
|       |                      |                  |     | 07 10 15 | 07 11 15 | 07 12 15 |  |  |  |                   |
| TL671 | 橋梁塗装工 新橋・新橋継手部共通(上塗) | ふっ素樹脂 赤系 制約無 昼間  | m2  | *非開示*    | *非開示*    | *非開示*    |  |  |  | 145               |
| TL672 | 橋梁塗装工 新橋・新橋継手部共通(上塗) | ふっ素樹脂 赤系 制約有 昼間  | m2  | *非開示*    | *非開示*    | *非開示*    |  |  |  | 145               |
| TL673 | 橋梁塗装工 新橋・新橋継手部共通(上塗) | ふっ素樹脂 赤系 制約著有 昼間 | m2  | *非開示*    | *非開示*    | *非開示*    |  |  |  | 145               |
| TL674 | 橋梁塗装工 新橋・新橋継手部共通(上塗) | ふっ素樹脂 淡彩 制約無 昼間  | m2  | *非開示*    | *非開示*    | *非開示*    |  |  |  | 145               |
| TL675 | 橋梁塗装工 新橋・新橋継手部共通(上塗) | ふっ素樹脂 淡彩 制約有 昼間  | m2  | *非開示*    | *非開示*    | *非開示*    |  |  |  | 145               |
| TL676 | 橋梁塗装工 新橋・新橋継手部共通(上塗) | ふっ素樹脂 淡彩 制約著有 昼間 | m2  | *非開示*    | *非開示*    | *非開示*    |  |  |  | 145               |
| TL677 | 橋梁塗装工 新橋・新橋継手部共通(上塗) | ふっ素樹脂 濃彩 制約無 昼間  | m2  | *非開示*    | *非開示*    | *非開示*    |  |  |  | 145               |
| TL678 | 橋梁塗装工 新橋・新橋継手部共通(上塗) | ふっ素樹脂 濃彩 制約有 昼間  | m2  | *非開示*    | *非開示*    | *非開示*    |  |  |  | 145               |
| TL679 | 橋梁塗装工 新橋・新橋継手部共通(上塗) | ふっ素樹脂 濃彩 制約著有 昼間 | m2  | *非開示*    | *非開示*    | *非開示*    |  |  |  | 145               |
| TL680 | 橋梁塗装工 塗替塗装           | 清掃・水洗い 制約無 昼間    | m2  | *非開示*    | *非開示*    | *非開示*    |  |  |  | 145               |
| TL681 | 橋梁塗装工 塗替塗装           | 清掃・水洗い 制約有 昼間    | m2  | *非開示*    | *非開示*    | *非開示*    |  |  |  | 145               |
| TL682 | 橋梁塗装工 塗替塗装           | 清掃・水洗い 制約著有 昼間   | m2  | *非開示*    | *非開示*    | *非開示*    |  |  |  | 145               |
| TL683 | 橋梁塗装工 塗替塗装 (素地調整)    | 1種ケレン 制約無 昼間     | m2  | *非開示*    | *非開示*    | *非開示*    |  |  |  | 145               |
| TL684 | 橋梁塗装工 塗替塗装 (素地調整)    | 1種ケレン 制約有 昼間     | m2  | *非開示*    | *非開示*    | *非開示*    |  |  |  | 145               |
| TL685 | 橋梁塗装工 塗替塗装 (素地調整)    | 1種ケレン 制約著有 昼間    | m2  | *非開示*    | *非開示*    | *非開示*    |  |  |  | 145               |
| TL686 | 橋梁塗装工 塗替塗装 (素地調整)    | 2種ケレン 制約無 昼間     | m2  | *非開示*    | *非開示*    | *非開示*    |  |  |  | 145               |
| TL687 | 橋梁塗装工 塗替塗装 (素地調整)    | 2種ケレン 制約有 昼間     | m2  | *非開示*    | *非開示*    | *非開示*    |  |  |  | 145               |
| TL688 | 橋梁塗装工 塗替塗装 (素地調整)    | 2種ケレン 制約著有 昼間    | m2  | *非開示*    | *非開示*    | *非開示*    |  |  |  | 145               |
| TL689 | 橋梁塗装工 塗替塗装 (素地調整)    | 3種ケレンA 制約無 昼間    | m2  | *非開示*    | *非開示*    | *非開示*    |  |  |  | 145               |
| TL690 | 橋梁塗装工 塗替塗装 (素地調整)    | 3種ケレンA 制約有 昼間    | m2  | *非開示*    | *非開示*    | *非開示*    |  |  |  | 145               |
| TL691 | 橋梁塗装工 塗替塗装 (素地調整)    | 3種ケレンA 制約著有 昼間   | m2  | *非開示*    | *非開示*    | *非開示*    |  |  |  | 145               |
| TL692 | 橋梁塗装工 塗替塗装 (素地調整)    | 3種ケレンB 制約無 昼間    | m2  | *非開示*    | *非開示*    | *非開示*    |  |  |  | 145               |
| TL693 | 橋梁塗装工 塗替塗装 (素地調整)    | 3種ケレンB 制約有 昼間    | m2  | *非開示*    | *非開示*    | *非開示*    |  |  |  | 145               |
| TL694 | 橋梁塗装工 塗替塗装 (素地調整)    | 3種ケレンB 制約著有 昼間   | m2  | *非開示*    | *非開示*    | *非開示*    |  |  |  | 145               |
| TL695 | 橋梁塗装工 塗替塗装 (素地調整)    | 3種ケレンC 制約無 昼間    | m2  | *非開示*    | *非開示*    | *非開示*    |  |  |  | 145               |
| TL696 | 橋梁塗装工 塗替塗装 (素地調整)    | 3種ケレンC 制約有 昼間    | m2  | *非開示*    | *非開示*    | *非開示*    |  |  |  | 145               |
| TL697 | 橋梁塗装工 塗替塗装 (素地調整)    | 3種ケレンC 制約著有 昼間   | m2  | *非開示*    | *非開示*    | *非開示*    |  |  |  | 145               |
| TL698 | 橋梁塗装工 塗替塗装 (素地調整)    | 4種ケレン 制約無 昼間     | m2  | *非開示*    | *非開示*    | *非開示*    |  |  |  | 145               |
| TL699 | 橋梁塗装工 塗替塗装 (素地調整)    | 4種ケレン 制約有 昼間     | m2  | *非開示*    | *非開示*    | *非開示*    |  |  |  | 145               |
| TL700 | 橋梁塗装工 塗替塗装 (素地調整)    | 4種ケレン 制約著有 昼間    | m2  | *非開示*    | *非開示*    | *非開示*    |  |  |  | 145               |

(3) 橋梁塗装工

全地区単価

| 引き渡し場所 |
|--------|
|--------|

| 単価コード | 名 称                    | 規 格                   | 単 位 | 単 価      |          |          |  |  |  | 機労材<br>集 計<br>コード |
|-------|------------------------|-----------------------|-----|----------|----------|----------|--|--|--|-------------------|
|       |                        |                       |     | 07 10 15 | 07 11 15 | 07 12 15 |  |  |  |                   |
| TL701 | 橋梁塗装工 塗替塗装 (素地調整)      | 研削材等の回収・積込工 制約無 昼間    | m2  | *非開示*    | *非開示*    | *非開示*    |  |  |  | 145               |
| TL702 | 橋梁塗装工 塗替塗装 (素地調整)      | 研削材等の回収・積込工 制約有 昼間    | m2  | *非開示*    | *非開示*    | *非開示*    |  |  |  | 145               |
| TL703 | 橋梁塗装工 塗替塗装 (素地調整)      | 研削材等の回収・積込工 制約著有 昼間   | m2  | *非開示*    | *非開示*    | *非開示*    |  |  |  | 145               |
| TL704 | 橋梁塗装工 塗替塗装(下塗 はけ・ローラー) | 弱溶剤形変性エポキシ 1層 制約無 昼間  | m2  | *非開示*    | *非開示*    | *非開示*    |  |  |  | 145               |
| TL705 | 橋梁塗装工 塗替塗装(下塗 はけ・ローラー) | 弱溶剤形変性エポキシ 1層 制約有 昼間  | m2  | *非開示*    | *非開示*    | *非開示*    |  |  |  | 145               |
| TL706 | 橋梁塗装工 塗替塗装(下塗 はけ・ローラー) | 弱溶剤形変性エポキシ 1層 制約著有 昼間 | m2  | *非開示*    | *非開示*    | *非開示*    |  |  |  | 145               |
| TL707 | 橋梁塗装工 塗替塗装(下塗 はけ・ローラー) | 弱溶剤形変性エポキシ 2層 制約無 昼間  | m2  | *非開示*    | *非開示*    | *非開示*    |  |  |  | 145               |
| TL708 | 橋梁塗装工 塗替塗装(下塗 はけ・ローラー) | 弱溶剤形変性エポキシ 2層 制約有 昼間  | m2  | *非開示*    | *非開示*    | *非開示*    |  |  |  | 145               |
| TL709 | 橋梁塗装工 塗替塗装(下塗 はけ・ローラー) | 弱溶剤形変性エポキシ 2層 制約著有 昼間 | m2  | *非開示*    | *非開示*    | *非開示*    |  |  |  | 145               |
| TL710 | 橋梁塗装工 塗替塗装(下塗 スプレー)    | 弱溶剤形変性エポキシ 2層 制約無 昼間  | m2  | *非開示*    | *非開示*    | *非開示*    |  |  |  | 145               |
| TL711 | 橋梁塗装工 塗替塗装(下塗 スプレー)    | 弱溶剤形変性エポキシ 2層 制約有 昼間  | m2  | *非開示*    | *非開示*    | *非開示*    |  |  |  | 145               |
| TL712 | 橋梁塗装工 塗替塗装(下塗 スプレー)    | 弱溶剤形変性エポキシ 2層 制約著有 昼間 | m2  | *非開示*    | *非開示*    | *非開示*    |  |  |  | 145               |
| TL713 | 橋梁塗装工 塗替塗装(下塗 はけ・ローラー) | 鉛・クロムフリー錆止 2層 制約無 昼間  | m2  | *非開示*    | *非開示*    | *非開示*    |  |  |  | 145               |
| TL714 | 橋梁塗装工 塗替塗装(下塗 はけ・ローラー) | 鉛・クロムフリー錆止 2層 制約有 昼間  | m2  | *非開示*    | *非開示*    | *非開示*    |  |  |  | 145               |
| TL715 | 橋梁塗装工 塗替塗装(下塗 はけ・ローラー) | 鉛・クロムフリー錆止 2層 制約著有 昼間 | m2  | *非開示*    | *非開示*    | *非開示*    |  |  |  | 145               |
| TL716 | 橋梁塗装工 塗替塗装(下塗 はけローラーⅠ) | 有機ジンクリッチ 制約無 昼間       | m2  | *非開示*    | *非開示*    | *非開示*    |  |  |  | 145               |
| TL717 | 橋梁塗装工 塗替塗装(下塗 はけローラーⅠ) | 有機ジンクリッチ 制約有 昼間       | m2  | *非開示*    | *非開示*    | *非開示*    |  |  |  | 145               |
| TL718 | 橋梁塗装工 塗替塗装(下塗 はけローラーⅠ) | 有機ジンクリッチ 制約著有 昼間      | m2  | *非開示*    | *非開示*    | *非開示*    |  |  |  | 145               |
| TL719 | 橋梁塗装工 塗替塗装(下塗 はけローラーⅡ) | 有機ジンクリッチ 2回/層 制約無 昼間  | m2  | *非開示*    | *非開示*    | *非開示*    |  |  |  | 145               |
| TL720 | 橋梁塗装工 塗替塗装(下塗 はけローラーⅡ) | 有機ジンクリッチ 2回/層 制約有 昼間  | m2  | *非開示*    | *非開示*    | *非開示*    |  |  |  | 145               |
| TL721 | 橋梁塗装工 塗替塗装(下塗 はけローラーⅡ) | 有機ジンクリッチ 2回/層 制約著有 昼間 | m2  | *非開示*    | *非開示*    | *非開示*    |  |  |  | 145               |
| TL722 | 橋梁塗装工 塗替塗装(下塗 スプレー)    | 有機ジンクリッチ 制約無 昼間       | m2  | *非開示*    | *非開示*    | *非開示*    |  |  |  | 145               |
| TL723 | 橋梁塗装工 塗替塗装(下塗 スプレー)    | 有機ジンクリッチ 制約有 昼間       | m2  | *非開示*    | *非開示*    | *非開示*    |  |  |  | 145               |
| TL724 | 橋梁塗装工 塗替塗装(下塗 スプレー)    | 有機ジンクリッチ 制約著有 昼間      | m2  | *非開示*    | *非開示*    | *非開示*    |  |  |  | 145               |
| TL725 | 橋梁塗装工 塗替塗装(下塗 はけ・ローラー) | 無溶剤形変性エポキシ 2層 制約無 昼間  | m2  | *非開示*    | *非開示*    | *非開示*    |  |  |  | 145               |
| TL726 | 橋梁塗装工 塗替塗装(下塗 はけ・ローラー) | 無溶剤形変性エポキシ 2層 制約有 昼間  | m2  | *非開示*    | *非開示*    | *非開示*    |  |  |  | 145               |
| TL727 | 橋梁塗装工 塗替塗装(下塗 はけ・ローラー) | 無溶剤形変性エポキシ 2層 制約著有 昼間 | m2  | *非開示*    | *非開示*    | *非開示*    |  |  |  | 145               |
| TL728 | 橋梁塗装工 塗替塗装(中塗 はけ・ローラー) | 長油性フタル酸樹脂 赤系 制約無 昼間   | m2  | *非開示*    | *非開示*    | *非開示*    |  |  |  | 145               |
| TL729 | 橋梁塗装工 塗替塗装(中塗 はけ・ローラー) | 長油性フタル酸樹脂 赤系 制約有 昼間   | m2  | *非開示*    | *非開示*    | *非開示*    |  |  |  | 145               |
| TL730 | 橋梁塗装工 塗替塗装(中塗 はけ・ローラー) | 長油性フタル酸樹脂 赤系 制約著有 昼間  | m2  | *非開示*    | *非開示*    | *非開示*    |  |  |  | 145               |

(3) 橋梁塗装工

一 般 単 価 一 覧 表

全地区単価

| 引き渡し場所 |
|--------|
|--------|

| 単価コード | 名 称                    | 規 格                  | 単 位 | 単 価      |          |          |  |  |  | 機労材<br>集 計<br>コード |
|-------|------------------------|----------------------|-----|----------|----------|----------|--|--|--|-------------------|
|       |                        |                      |     | 07 10 15 | 07 11 15 | 07 12 15 |  |  |  |                   |
| TL731 | 橋梁塗装工 塗替塗装(中塗 はけ・ローラー) | 長油性フタル酸樹脂 淡彩 制約無 昼間  | m2  | *非開示*    | *非開示*    | *非開示*    |  |  |  | 145               |
| TL732 | 橋梁塗装工 塗替塗装(中塗 はけ・ローラー) | 長油性フタル酸樹脂 淡彩 制約有 昼間  | m2  | *非開示*    | *非開示*    | *非開示*    |  |  |  | 145               |
| TL733 | 橋梁塗装工 塗替塗装(中塗 はけ・ローラー) | 長油性フタル酸樹脂 淡彩 制約著有 昼間 | m2  | *非開示*    | *非開示*    | *非開示*    |  |  |  | 145               |
| TL734 | 橋梁塗装工 塗替塗装(中塗 はけ・ローラー) | 長油性フタル酸樹脂 濃彩 制約無 昼間  | m2  | *非開示*    | *非開示*    | *非開示*    |  |  |  | 145               |
| TL735 | 橋梁塗装工 塗替塗装(中塗 はけ・ローラー) | 長油性フタル酸樹脂 濃彩 制約有 昼間  | m2  | *非開示*    | *非開示*    | *非開示*    |  |  |  | 145               |
| TL736 | 橋梁塗装工 塗替塗装(中塗 はけ・ローラー) | 長油性フタル酸樹脂 濃彩 制約著有 昼間 | m2  | *非開示*    | *非開示*    | *非開示*    |  |  |  | 145               |
| TL737 | 橋梁塗装工 塗替塗装(中塗 はけ・ローラー) | 弱溶剤形ふっ素樹脂 赤系 制約無 昼間  | m2  | *非開示*    | *非開示*    | *非開示*    |  |  |  | 145               |
| TL738 | 橋梁塗装工 塗替塗装(中塗 はけ・ローラー) | 弱溶剤形ふっ素樹脂 赤系 制約有 昼間  | m2  | *非開示*    | *非開示*    | *非開示*    |  |  |  | 145               |
| TL739 | 橋梁塗装工 塗替塗装(中塗 はけ・ローラー) | 弱溶剤形ふっ素樹脂 赤系 制約著有 昼間 | m2  | *非開示*    | *非開示*    | *非開示*    |  |  |  | 145               |
| TL740 | 橋梁塗装工 塗替塗装(中塗 スプレー)    | 弱溶剤形ふっ素樹脂 赤系 制約無 昼間  | m2  | *非開示*    | *非開示*    | *非開示*    |  |  |  | 145               |
| TL741 | 橋梁塗装工 塗替塗装(中塗 スプレー)    | 弱溶剤形ふっ素樹脂 赤系 制約有 昼間  | m2  | *非開示*    | *非開示*    | *非開示*    |  |  |  | 145               |
| TL742 | 橋梁塗装工 塗替塗装(中塗 スプレー)    | 弱溶剤形ふっ素樹脂 赤系 制約著有 昼間 | m2  | *非開示*    | *非開示*    | *非開示*    |  |  |  | 145               |
| TL743 | 橋梁塗装工 塗替塗装(中塗 はけ・ローラー) | 弱溶剤形ふっ素樹脂 淡彩 制約無 昼間  | m2  | *非開示*    | *非開示*    | *非開示*    |  |  |  | 145               |
| TL744 | 橋梁塗装工 塗替塗装(中塗 はけ・ローラー) | 弱溶剤形ふっ素樹脂 淡彩 制約有 昼間  | m2  | *非開示*    | *非開示*    | *非開示*    |  |  |  | 145               |
| TL745 | 橋梁塗装工 塗替塗装(中塗 はけ・ローラー) | 弱溶剤形ふっ素樹脂 淡彩 制約著有 昼間 | m2  | *非開示*    | *非開示*    | *非開示*    |  |  |  | 145               |
| TL746 | 橋梁塗装工 塗替塗装(中塗 スプレー)    | 弱溶剤形ふっ素樹脂 淡彩 制約無 昼間  | m2  | *非開示*    | *非開示*    | *非開示*    |  |  |  | 145               |
| TL747 | 橋梁塗装工 塗替塗装(中塗 スプレー)    | 弱溶剤形ふっ素樹脂 淡彩 制約有 昼間  | m2  | *非開示*    | *非開示*    | *非開示*    |  |  |  | 145               |
| TL748 | 橋梁塗装工 塗替塗装(中塗 スプレー)    | 弱溶剤形ふっ素樹脂 淡彩 制約著有 昼間 | m2  | *非開示*    | *非開示*    | *非開示*    |  |  |  | 145               |
| TL749 | 橋梁塗装工 塗替塗装(中塗 はけ・ローラー) | 弱溶剤形ふっ素樹脂 濃彩 制約無 昼間  | m2  | *非開示*    | *非開示*    | *非開示*    |  |  |  | 145               |
| TL750 | 橋梁塗装工 塗替塗装(中塗 はけ・ローラー) | 弱溶剤形ふっ素樹脂 濃彩 制約有 昼間  | m2  | *非開示*    | *非開示*    | *非開示*    |  |  |  | 145               |
| TL751 | 橋梁塗装工 塗替塗装(中塗 はけ・ローラー) | 弱溶剤形ふっ素樹脂 濃彩 制約著有 昼間 | m2  | *非開示*    | *非開示*    | *非開示*    |  |  |  | 145               |
| TL752 | 橋梁塗装工 塗替塗装(中塗 スプレー)    | 弱溶剤形ふっ素樹脂 濃彩 制約無 昼間  | m2  | *非開示*    | *非開示*    | *非開示*    |  |  |  | 145               |
| TL753 | 橋梁塗装工 塗替塗装(中塗 スプレー)    | 弱溶剤形ふっ素樹脂 濃彩 制約有 昼間  | m2  | *非開示*    | *非開示*    | *非開示*    |  |  |  | 145               |
| TL754 | 橋梁塗装工 塗替塗装(中塗 スプレー)    | 弱溶剤形ふっ素樹脂 濃彩 制約著有 昼間 | m2  | *非開示*    | *非開示*    | *非開示*    |  |  |  | 145               |
| TL755 | 橋梁塗装工 塗替塗装(上塗 はけ・ローラー) | 長油性フタル酸樹脂 赤系 制約無 昼間  | m2  | *非開示*    | *非開示*    | *非開示*    |  |  |  | 145               |
| TL756 | 橋梁塗装工 塗替塗装(上塗 はけ・ローラー) | 長油性フタル酸樹脂 赤系 制約有 昼間  | m2  | *非開示*    | *非開示*    | *非開示*    |  |  |  | 145               |
| TL757 | 橋梁塗装工 塗替塗装(上塗 はけ・ローラー) | 長油性フタル酸樹脂 赤系 制約著有 昼間 | m2  | *非開示*    | *非開示*    | *非開示*    |  |  |  | 145               |
| TL758 | 橋梁塗装工 塗替塗装(上塗 はけ・ローラー) | 長油性フタル酸樹脂 淡彩 制約無 昼間  | m2  | *非開示*    | *非開示*    | *非開示*    |  |  |  | 145               |
| TL759 | 橋梁塗装工 塗替塗装(上塗 はけ・ローラー) | 長油性フタル酸樹脂 淡彩 制約有 昼間  | m2  | *非開示*    | *非開示*    | *非開示*    |  |  |  | 145               |
| TL760 | 橋梁塗装工 塗替塗装(上塗 はけ・ローラー) | 長油性フタル酸樹脂 淡彩 制約著有 昼間 | m2  | *非開示*    | *非開示*    | *非開示*    |  |  |  | 145               |

# 一般单価一覧表

引き渡し場所

富 山 県

# 一般単価一覧表

引き渡し場所

富 山 県



# 一般単価一覧表

引き渡し場所

[illegible]

## 第3章

### 参考資料

参考資料:農業用小型水門調査表

## 農業用小型水門調査表

| 番号 | 規格 | 扉体    |        |        |
|----|----|-------|--------|--------|
|    |    | 幅 (m) | 高さ (m) | 面積 (㎡) |
| 1  | A型 | 0.40  | 0.40   | 0.16   |
| 2  | A型 | 0.40  | 0.60   | 0.24   |
| 3  | A型 | 0.60  | 0.40   | 0.24   |
| 4  | A型 | 0.50  | 0.50   | 0.25   |
| 5  | A型 | 0.80  | 0.40   | 0.32   |
| 6  | A型 | 0.60  | 0.60   | 0.36   |
| 7  | A型 | 0.70  | 0.70   | 0.49   |
| 8  | A型 | 1.00  | 0.50   | 0.50   |
| 9  | A型 | 0.80  | 0.80   | 0.64   |
| 10 | A型 | 1.20  | 0.60   | 0.72   |
| 11 | A型 | 1.50  | 0.50   | 0.75   |
| 12 | A型 | 1.00  | 1.00   | 1.00   |
| 13 | A型 | 1.20  | 1.20   | 1.44   |
| 14 | A型 | 1.50  | 1.00   | 1.50   |
| 15 | A型 | 1.50  | 1.50   | 2.25   |
|    |    |       |        |        |
| 16 | B型 | 1.50  | 0.50   | 0.75   |
| 17 | B型 | 2.00  | 0.50   | 1.00   |
| 18 | B型 | 1.50  | 1.00   | 1.50   |
| 19 | B型 | 2.00  | 1.00   | 2.00   |
| 20 | B型 | 1.50  | 1.50   | 2.25   |
| 21 | B型 | 2.00  | 1.50   | 3.00   |
| 22 | B型 | 2.00  | 2.00   | 4.00   |

### 【備考】

- 1 材 料…戸当りSUS304、扉体SS400またはSUS304を 対象としている。
- 2 戸当りの高さ…扉体高+80cm程度を 対象としている。
- 3 水 密 性 …前面三方完全水密を 対象としている。