令　和　７　年　度

土 木 工 事 資 材 単 価 表
（ 公表用 ）

令和７年４月

富 山 県 土 木 部

令和７年度　富山県土木部土木工事資材単価表

総　目　次

１．富山県土木部土木工事資材単価（公表）について
２．資材単価地区区分
３．資材単価表の記載事項
４．土木工事用資材単価表
①　土木工事用労務単価 …… １
②　設計業務委託等技術者単価 …… ３
③　生コンクリート・骨材・砕石 …… ４
④　アスファルト合材・捨石・燃料油脂 …… ８８
⑤　コンクリート二次製品 …… １２６
⑥　鋼製品 …… １４１
⑦　トンネル用資材・ロープ・木材・芝材料・塗料 …… １５０
⑧　道路用資材・安全施設 …… １５７
⑨　雪寒地域道路施設 …… １６３
⑩　下水道用材料 …… １７７
⑪　砂防・地すべり・公園植栽・港湾・電力資材 …… １８２
⑫　市場単価 …… １９１

令和７年度 富山県土木部土木工事資材単価（公表用）について

１　掲載内容

（１）富山県土木部が独自に調査した資材単価を掲載しています。

（２）（１）以外の資材単価については、（一財）経済調査会及び（一財）建設物価調査会の「月刊　積算資料（積算資料電子版含む）」・「月刊　建設物価（Web 建設物価含む）」を参照して下さい。

２　適用日

この資材単価は、富山県土木部が令和７年４月１日以降に作成する設計書から適用します。

３　注意事項

（１）資材単価の単位は円です。

（２）資材単価には消費税を含んでおりません。

（３）大量取引の資材単価は、本表掲載の資材価格と異なる場合があります。

４　資材単価に関する問い合わせ先

富山県土木部建設技術企画課技術指導係　　電話 076-444-3298

資 材 単 価 地 区 区 分

番号	地区区分	条 件 ・ 説 明
①	富　山	富山土木センター管内（立山土木事務所担当区域含む）で、富山特殊地区②、③、④、⑤を除く右図①の範囲。
②	高　岡	高岡市、射水市
③	平・上平	旧平村、旧上平村
④	利　賀	旧利賀村で庄川左岸を除く右図④の範囲。
⑤	魚　津	新川土木センター管内で、入善土木事務所担当区域及び新川特殊地区を除く右図⑤の範囲。
⑥	氷　見	氷見土木事務所担当区域で、氷見特殊地区①、②を除く右図⑥の範囲。
⑦	砺　波	砺波土木センター管内及び小矢部土木事務所担当区域で、③、④地区を除く右図⑦の範囲。
⑨	新川特殊	新川土木センター管内（入善土木事務所担当区域含む）で、右図⑨の範囲。
⑪	入　善	入善土木事務所担当区域で、新川特殊地区を除く右図⑪の範囲。
⑫	氷見特殊①	氷見土木事務所担当区域で、右図⑫の範囲。
⑬	氷見特殊②	氷見土木事務所担当区域で、右図⑬の範囲。
⑮	富山特殊②	富山土木センター管内（立山土木事務所担当区域含む）で、右図⑮の範囲。「旧大山町、立山町の山間部」
⑲	富山特殊⑥	富山土木センター管内（立山土木事務所担当区域含む）で、右図⑲の範囲。「旧八尾町の山間部」
⑳	富山特殊⑦	富山土木センター管内（立山土木事務所担当区域含む）で、右図⑳の範囲。「旧八尾町の山間部」
㉑	富山特殊⑧	富山土木センター管内（立山土木事務所担当区域含む）で、右図㉑の範囲。「旧八尾町の山間部」
㉒	富山特殊⑨	富山土木センター管内（立山土木事務所担当区域含む）で、右図㉒の範囲。「上市町の山間部」
㉓	富山特殊⑩	富山土木センター管内（立山土木事務所担当区域含む）で、右図㉓の範囲。「上市町の山間部」

地区別単価を使用する資材

1. 生コンクリート
2. 骨材・砕石

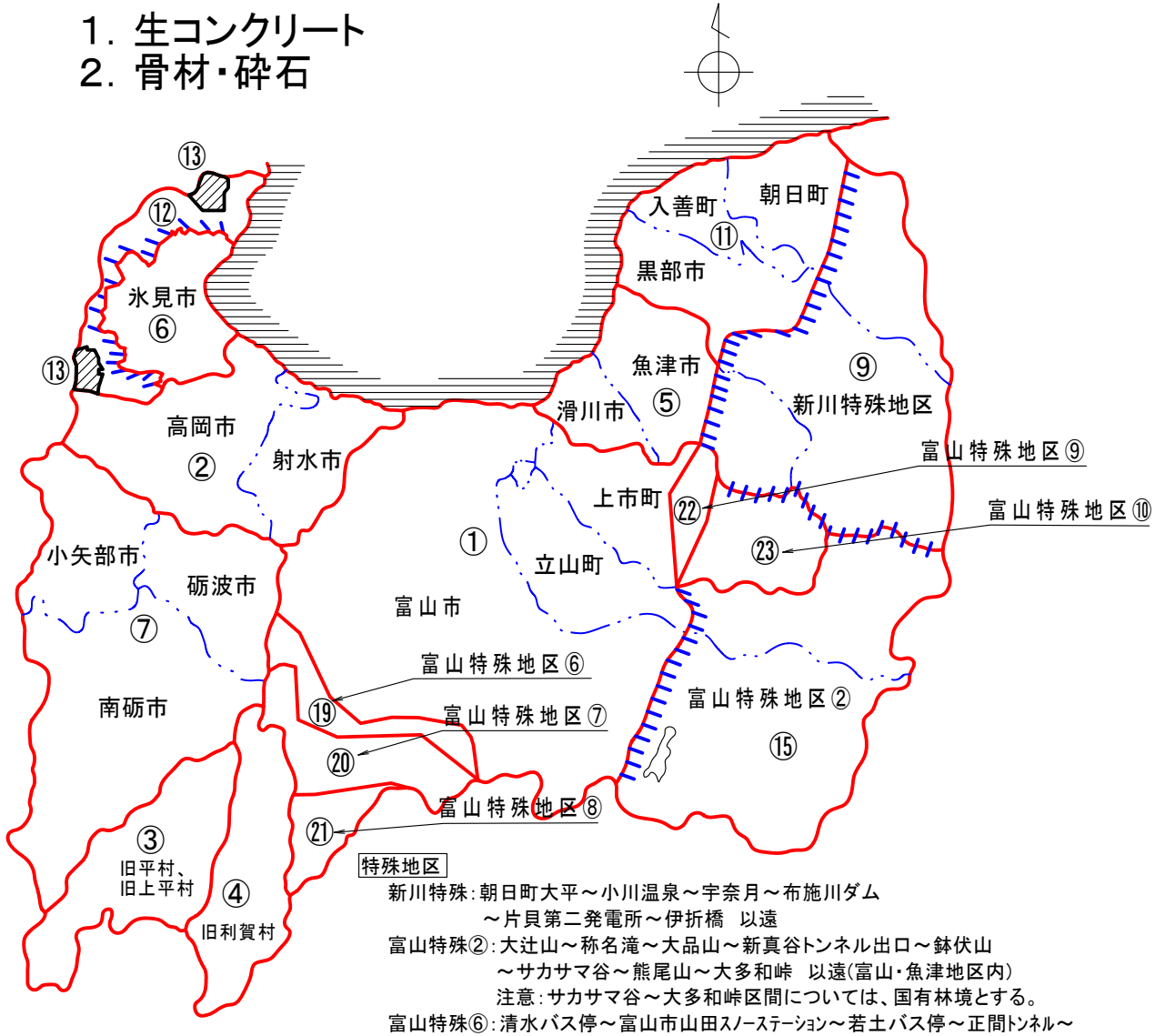

特殊地区

新川特殊：朝日町大平～小川温泉～宇奈月～布施川ダム
～片貝第二発電所～伊折橋　以遠

富山特殊②：大辻山～称名滝～大品山～新真谷トンネル出口～鉢伏山
～サカサマ谷～熊尾山～大多和峠　以遠（富山・魚津地区内）
注意：サカサマ谷～大多和峠区間については、国有林境とする。

富山特殊⑥：清水バス停～富山市山田スノーステーション～若土バス停～正間トンネル～
布谷橋～猿丸太夫塚～久婦須川ダム～庵谷トンネル入口～
猪谷駅～R41県境～舟渡・県境　以遠

富山特殊⑦：谷バス停～栃折峠分岐～谷折橋～猟師ヶ原橋～桐谷林道入口～
越路トンネル　以遠

富山特殊⑧：東原堰堤～久婦須川第二ダム　以遠

富山特殊⑨：剣橋　以遠

富山特殊⑩：蛇谷橋　以遠

ただし、有峰地区にあっては、別途山岳僻地図を参照すること

氷見特殊①、②については別添図参照

アスファルト合材の地区別単価

アスファルト合材の地区別単価はAS地区の「新川」「富山」「高岡」「砺波」「平・上平・利賀」地区とする。

資材単価地区区分

AS地区	地区区分	条件・説明	番号
新川地区	入善	入善土木事務所担当区域で、新川特殊地区を除く右図⑪の範囲。	⑪
	魚津	新川土木センター管内で、入善土木事務所担当区域及び新川特殊地区を除く右図⑤の範囲。	⑤
	新川特殊	新川土木センター管内（入善土木事務所担当区域含む）で、右図⑨の範囲。	⑨
富山地区	富山	富山土木センター管内（立山土木事務所担当区域含む）で、富山特殊地区②、③、④、⑤を除く右図①の範囲。	①
	富山特殊②	富山土木センター管内（立山土木事務所担当区域含む）で、右図⑮の範囲。「旧大山町、立山町の山間部」	⑮
	富山特殊⑥	富山土木センター管内（立山土木事務所担当区域含む）で、右図⑲の範囲。「旧八尾町の山間部」	⑲
	富山特殊⑦	富山土木センター管内（立山土木事務所担当区域含む）で、右図⑳の範囲。「旧八尾町の山間部」	⑳
	富山特殊⑧	富山土木センター管内（立山土木事務所担当区域含む）で、右図㉑の範囲。「旧八尾町の山間部」	㉑
	富山特殊⑨	富山土木センター管内（立山土木事務所担当区域含む）で、右図㉒の範囲。「上市町の山間部」	㉒
	富山特殊⑩	富山土木センター管内（立山土木事務所担区域含む）で、右図㉓の範囲。「上市町の山間部」	㉓
高岡地区	高岡	高岡市、射水市	②
	氷見	氷見土木事務所担当区域で、氷見特殊地区①、②を除く右図⑥の範囲。	⑥
	氷見特殊①	氷見土木事務所担当区域で、右図⑫の範囲。	⑫
	氷見特殊②	氷見土木事務所担当区域で、右図⑬の範囲。	⑬
砺波地区	砺波	砺波土木センター管内及び小矢部土木事務所担当区域で、③、④地区を除く右図⑦の範囲。	⑦
平・上平 利賀地区	平・上平	旧平村、旧上平村	③
	利賀	旧利賀村で庄川左岸を除く右図④の範囲。	④

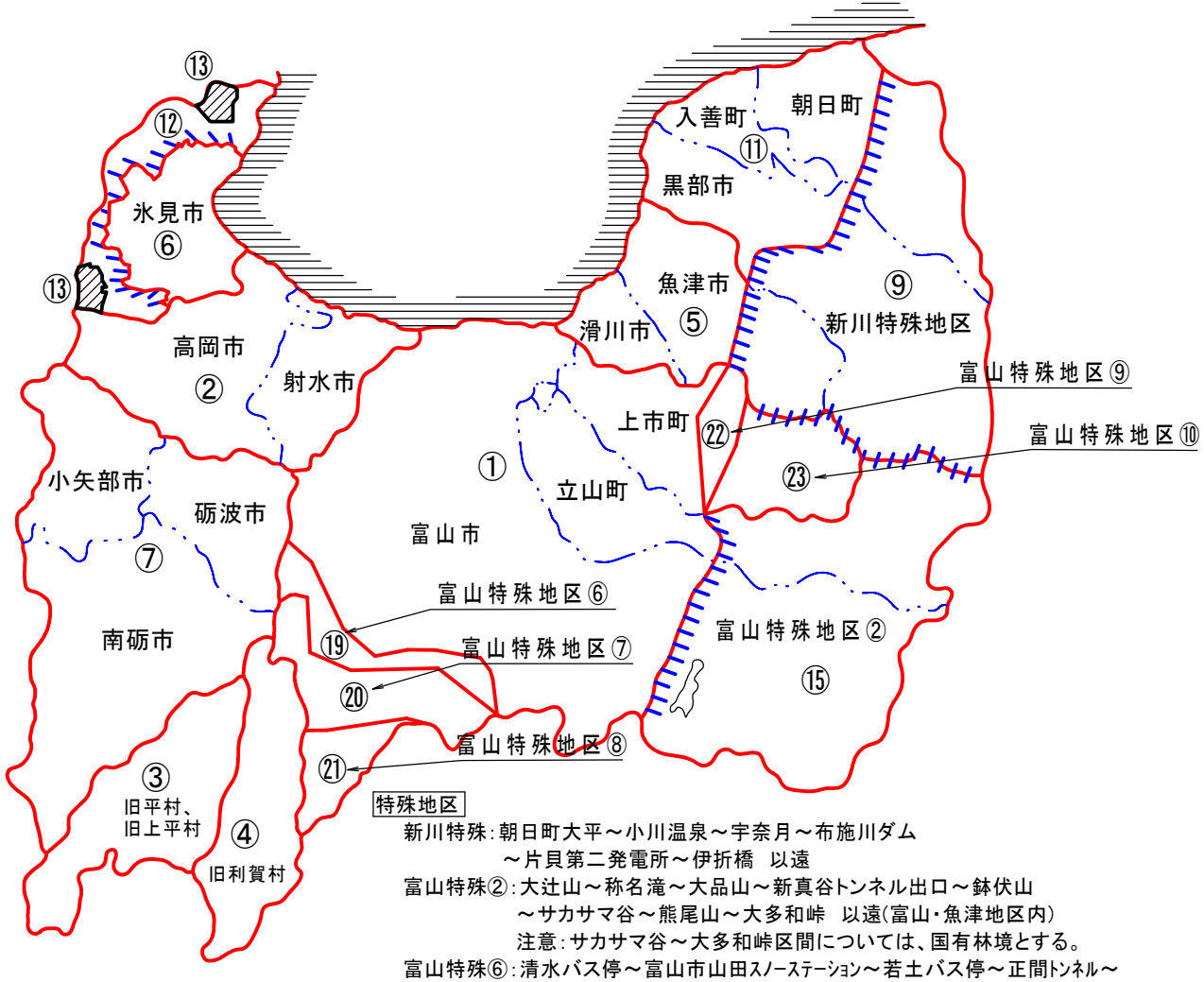

特殊地区

新川特殊：朝日町大平～小川温泉～宇奈月～布施川ダム～片貝第二発電所～伊折橋　以遠

富山特殊②：大辻山～称名滝～大品山～新真谷トンネル出口～鉢伏山～サカサマ谷～熊尾山～大多和峠　以遠（富山・魚津地区内）
注意：サカサマ谷～大多和峠区間については、国有林境とする。

富山特殊⑥：清水バス停～富山市山田スノーステーション～若土バス停～正間トンネル～布谷橋～猿丸太夫塚～久婦須川ダム～庵谷トンネル入口～猪谷駅～R41県境～舟渡・県境　以遠

富山特殊⑦：谷バス停～栃折峠分岐～谷折橋～猟師ヶ原橋～桐谷林道入口～越路トンネル　以遠

富山特殊⑧：東原堰堤～久婦須川第二ダム　以遠

富山特殊⑨：剣橋　以遠

富山特殊⑩：蛇谷橋　以遠

ただし、有峰地区にあっては、別途山岳僻地図を参照すること

氷見特殊①、②については別添図参照

別添図

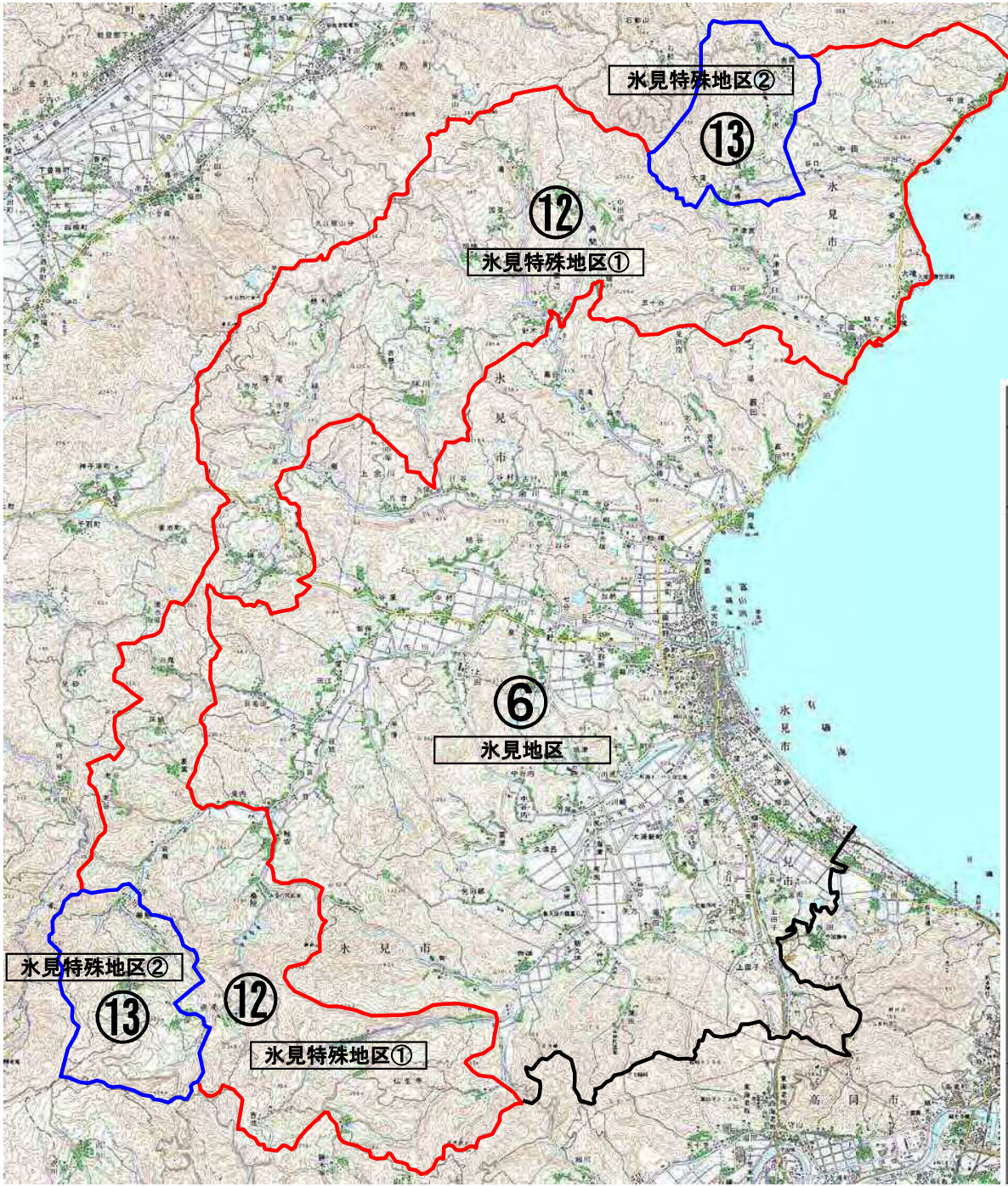

地区名	条 件 ・ 説 明
氷見地区	⑥ の範囲
氷見特殊①	⑫ の範囲 国道 160号宇波地区 以遠(小境・大境・姿・中田・中波・脇) 県道 306号平・阿尾線沿線(白川・戸津宮) 県道 70号万尾脇方線(五十谷・針木・一刎・味川) 県道 18号氷見田鶴浜線沿線(胡桃・国見・小滝) 県道 363号町山河原線沿線 角間 県道 304号鹿西氷見線沿線 寺尾(高戸・縁の庄)・懸札 国道 415号沿線(論田・熊無) 県道 300号氷見志雄線沿線(三尾・床鍋・葛葉・老谷) 県道 29号高岡羽咋線沿線 岩瀬 県道 362号桑の院赤毛線沿線(桑の院を含む全線) 県道 64号高岡氷見線沿線(鉾銀～桑の院) 県道 296号仏生寺太田線 仏生寺 以遠
氷見特殊②	⑬ の範囲 県道 306号平・阿尾線沿線(大窪・長坂・平沢・吉岡・平) 県道 29号高岡羽咋線沿線(棚懸・坪池・赤毛)

資材価格表の記載事項

① 資材単価地区区分 ：前頁地区割図を参照してください。

② 単価コード ：富山県土木部発注設計書に使用しているコード名です。

③ 単価適用日 ：「070401」は令和７年４月１日以降に作成する設計書に適用することを示しています。

④ 引渡場所 ：資材の引渡場所を示しており、「現場渡し」は現地着の資材単価を意味します。

（ 例 ）

生コンクリート

頁 0001

④ 引き渡し場所：現場渡し

①富山地区

単価コード	名称	規格	単位	③ 単価 070401						機労材集計コード
② T4015	生コンクリート	18- 5-40 W／C≦65%	m3	20700						92
T4076	生コンクリート	18- 8-25 W／C≦65%	m3	20700						92
T4014	生コンクリート	18- 8-40 W／C≦65%	m3	20700						92
T4075	生コンクリート	18-12-25 W／C≦65%	m3	20700						92
T4013	生コンクリート	18-12-40 W／C≦65%	m3	20700						92

一般単価目次

索　　引	頁
土木工事用労務単価 全地区単価　　労務単価	1
設計業務委託等技術者単価 全地区単価　　労務単価	3
生コンクリート 富山地区　　現場渡し	4
生コンクリート 高岡地区　　現場渡し	8
生コンクリート 平・上平地区　　現場渡し	12
生コンクリート 利賀地区　　現場渡し	16
生コンクリート 魚津地区　　現場渡し	20
生コンクリート 氷見地区　　現場渡し	24
生コンクリート 砺波地区　　現場渡し	27
生コンクリート 新川特殊地区　　現場渡し	31

索　　引	頁
生コンクリート 入善地区　　現場渡し	35
生コンクリート 氷見特殊地区①　　現場渡し	39
生コンクリート 氷見特殊地区②　　現場渡し	43
生コンクリート 富山特殊地区②　　現場渡し	47
生コンクリート 富山特殊地区⑥　　現場渡し	51
生コンクリート 富山特殊地区⑦　　現場渡し	55
生コンクリート 富山特殊地区⑧　　現場渡し	59
生コンクリート 富山特殊地区⑨　　現場渡し	63
生コンクリート 富山特殊地区⑩　　現場渡し	67
骨材・砕石 富山地区　　現場渡し	71

一般単価目次

索引		頁
骨材・砕石 高岡地区	現場渡し	72
骨材・砕石 平・上平地区	現場渡し	73
骨材・砕石 利賀地区	現場渡し	74
骨材・砕石 魚津地区	現場渡し	75
骨材・砕石 氷見地区	現場渡し	76
骨材・砕石 砺波地区	現場渡し	77
骨材・砕石 新川特殊地区	現場渡し	78
骨材・砕石 入善地区	現場渡し	79
骨材・砕石 氷見特殊地区①	現場渡し	80
骨材・砕石 氷見特殊地区②	現場渡し	81

索引		頁
骨材・砕石 富山特殊地区②	現場渡し	82
骨材・砕石 富山特殊地区⑥	現場渡し	83
骨材・砕石 富山特殊地区⑦	現場渡し	84
骨材・砕石 富山特殊地区⑧	現場渡し	85
骨材・砕石 富山特殊地区⑨	現場渡し	86
骨材・砕石 富山特殊地区⑩	現場渡し	87
アスファルト合材 富山地区	現場渡し	88
アスファルト合材 高岡地区	現場渡し	90
アスファルト合材 平・上平地区	現場渡し	92
アスファルト合材 利賀地区	現場渡し	94

一般単価目次

索　　引	頁
アスファルト合材 魚津地区　現場渡し	96
アスファルト合材 氷見地区　現場渡し	98
アスファルト合材 砺波地区　現場渡し	100
アスファルト合材 新川特殊地区　現場渡し	102
アスファルト合材 入善地区　現場渡し	104
アスファルト合材 氷見特殊地区①　現場渡し	106
アスファルト合材 氷見特殊地区②　現場渡し	108
アスファルト合材 富山特殊地区②　現場渡し	110
アスファルト合材 富山特殊地区⑥　現場渡し	112
アスファルト合材 富山特殊地区⑦　現場渡し	114

索　　引	頁
アスファルト合材 富山特殊地区⑧　現場渡し	116
アスファルト合材 富山特殊地区⑨　現場渡し	118
アスファルト合材 富山特殊地区⑩　現場渡し	120
捨石 全地区単価　現場渡し	122
燃料油脂、添加材 全地区単価　現場渡し	124
セメント類 セメント 全地区単価　現場渡し	125
コンクリート二次製品 積張ブロック、歩車道境界ブロック 全地区単価　現場渡し	126
コンクリート二次製品 コンクリートＬ型擁壁 全地区単価　現場渡し	127
コンクリート二次製品 自由勾配側溝 全地区単価　現場渡し	129
コンクリート二次製品 道路用側溝蓋 全地区単価　現場渡し	132

一般単価目次

索　　引	頁
コンクリート二次製品 集水ます蓋 　全地区単価　　現場渡し	133
コンクリート二次製品 側溝蓋（グレーチング） 　全地区単価　　現場渡し	134
コンクリート二次製品 ベンチフリューム 　全地区単価　　現場渡し	136
コンクリート二次製品 ボックス・カルバート 　全地区単価　　現場渡し	137
コンクリート二次製品 畦畔・溝畔ブロック・落差桝 　全地区単価　　現場渡し	139
コンクリート二次製品 その他 　全地区単価　　現場渡し	140
鋼製品 蛇籠、ふとん籠 　全地区単価　　現場渡し	141
鋼製品 スクラップ、橋梁用排水桝 　全地区単価　　現場渡し	142
鋼製品 ハイテンボルト・トルシアボルト 　全地区単価　　現場渡し	143
鋼製品 スタッドジベル 　全地区単価　　現場渡し	144

索　　引	頁
橋梁工単価表 規格料（鋼板） 　全地区単価　　現場渡し	145
鋼製品 集水井 　全地区単価　　現場渡し	146
鋼製品 ＰＣ材料 　全地区単価　　現場渡し	147
鋼製品 ボーリング、削岩機用材 　全地区単価　　現場渡し	148
鋼製品 その他 　全地区単価　　現場渡し	149
トンネル用資材 トンネル用資材 　全地区単価　　現場渡し	150
ロープ、ケーブルクレーン材 ワイヤーロープ・附属器具 　全地区単価　　現場渡し	151
木材 仮設用材、正角材他 　全地区単価　　現場渡し	152
芝材料 芝材料、緑化吹付材料 　全地区単価　　現場渡し	153
塗料 鋼道路橋塗料、希釈剤 　全地区単価　　現場渡し	154

一般単価目次

索　　引	頁
火薬 爆薬、電気雷管 　全地区単価　　現場渡し	155
アスファルト アスファルト材料等 　全地区単価　　現場渡し	156
安全施設 ガードレール・歩道用ガードパイプ 　全地区単価　　現場渡し	157
安全施設 落石防止網 　全地区単価　　現場渡し	160
安全施設 視線誘導標 　全地区単価　　現場渡し	161
安全施設 道路維持修繕機械付属品等・道路標識用支柱 　全地区単価　　現場渡し	162
雪寒地域道路施設 スノーシェッド材料・スノーシェッド桁 　全地区単価　　現場渡し	163
雪寒地域道路施設 消雪工ノズル 　全地区単価　　現場渡し	164
雪寒地域道路施設 散水融雪ブロック 　全地区単価　　現場渡し	165
雪寒地域道路施設 さく井材料 　全地区単価　　現場渡し	169

索　　引	頁
雪寒地域道路施設 消雪工管材料 　全地区単価　　現場渡し	170
雪寒地域道路施設 揚水管・防水ケーブル・ビットレスユニット 　全地区単価　　現場渡し	171
雪寒地域道路施設 汚水ポンプ・水中ポンプ操作盤・操作盤附属 　全地区単価　　現場渡し	172
雪寒地域道路施設 流雪溝、排雪蓋 　全地区単価　　現場渡し	175
雪寒地域道路施設 交互散水電動弁、操作盤 　全地区単価　　現場渡し	176
下水道用材料 推進工法用管 　全地区単価　　現場渡し	177
下水道用材料 組立式マンホール 　全地区単価　　現場渡し	178
砂防・地すべり対策 集排水ボーリング用材料 　全地区単価　　現場渡し	182
公園植栽工 笹類・地被類等・支柱材料 　全地区単価　　現場渡し	183
港湾・漁港関係材料 帆布等 　全地区単価　　現場渡し	185

一般単価目次

索　　引	頁
雑材料 全地区単価　　現場渡し	186
仮設電力資材 全地区単価　　現場渡し	187
電線管路材 全地区単価　　現場渡し	188
その他 使用電力料金・基本電力料金 全地区単価	189
賃料 仮設鋼材賃料 全地区単価　　賃料	190
市場単価 岩盤ボーリング 全地区単価	191

索　　引	頁

一 般 単 価 一 覧 表

全地区単価

引き渡し場所
労務単価

単価コード	名　　称	規　　格	単　位	単　価						機労材集計コード
				070401						
	公共工事設計労務単価									
R2005	特殊作業員		人	30900						011
R2006	普通作業員		人	24400						012
R2007	軽作業員		人	20300						036
R2047	造園工		人	24400						013
R2044	法面工		人	35000						014
R2011	とび工		人	31500						015
R2012	石工		人	30000						016
R2013	ブロック工		人	30600						016
R2014	電工		人	28100						034
R2033	鉄筋工		人	32300						017
R2016	鉄骨工		人	31600						017
R2017	塗装工		人	31200						024
R2018	溶接工		人	32000						038
R2002	特殊運転手		人	28500						018
R2015	一般運転手		人	24500						019
R2024	潜かん工		人	39700						037
R2078	潜かん世話役	潜かん工	人	49200						020
R2037	さく岩工		人	37200						021
R2022	トンネル特殊工		人	47800						022
R2023	トンネル作業員		人	31900						022
R2009	トンネル世話役	トンネル	人	50000						022
R2019	橋梁特殊工		人	36800						023
R2020	橋梁塗装工		人	44400						024
R2010	橋梁世話役	橋梁	人	43900						023
R2008	土木一般世話役	一般施工	人	29900						025
R2025	高級船員		人	36400						026
R2026	普通船員		人	28900						026
R2027	潜水士		人	50500						027
R2028	潜水連絡員		人	31700						027

一 般 単 価 一 覧 表

全地区単価

引き渡し場所
労務単価

単価コード	名　　称	規　　格	単　位	単　価						機労材集計コード
				070401						
R2073	潜水送気員		人	34400						027
R2031	山林砂防工		人	33100						028
R2032	軌道工		人	42100						037
R2030	型枠工		人	30600						029
R2046	大工		人	29400						030
R2038	左官		人	30900						031
R2034	配管工		人	26300						032
R2035	はつり工		人	29800						033
R2039	防水工		人	28000						033
R2040	板金工		人	30200						034
R2041	タイル工		人	25500						031
R2042	サッシ工		人	32600						037
R2043	屋根ふき工		人	----------						037
R2049	内装工		人	29800						037
R2045	ガラス工		人	28000						037
R2052	交通誘導警備員Ａ		人	18200						037
R2053	交通誘導警備員Ｂ		人	17000						037
R2048	建具工		人	23900						037
R2050	ダクト工		人	24400						037
R2054	保温工		人	27300						037
R2150	建築ブロック工		人	----------						016
R2402	設備機械工（営繕）		人	29000						037

一 般 単 価 一 覧 表

全地区単価

引き渡し場所
労務単価

単価コード	名　　称	規　　格	単　位	単　価						機労材集計コード
				070401						
	測量業務・航空関係									
R3001	測量上級主任技師	測量業務	人	----------						039
R2055	測量主任技師	測量業務	人	60600						039
R2056	測量技師	測量業務	人	52300						039
R2057	測量技師補	測量業務	人	41100						039
R2058	測量助手	測量業務	人	34900						039
R2059	測量補助員	測量業務	人	28700						039
R2204	操縦士	測量業務　航空関係	人	56300						039
R2205	整備士	測量業務　航空関係	人	43200						039
R2206	撮影士	測量業務　航空関係	人	48200						039
R2207	測量船操縦士	測量業務　航空関係	人	38300						039
R2202	撮影助手	測量業務　航空関係	人	36400						039
	設計業務									
R2071	主任技術者	設計業務	人	88600						010
R2065	理事、技師長	設計業務	人	77500						010
R2066	主任技師	設計業務	人	66900						010
R2067	技師Ａ	設計業務	人	59600						010
R2068	技師Ｂ	設計業務	人	48500						010
R2069	技師Ｃ	設計業務	人	40300						010
R2070	技術員	設計業務	人	36100						010
	地質業務									
R3208	地質調査技師	地質調査	人	56000						010
R3209	主任地質調査員	地質調査	人	43800						010
R3063	地質調査員	地質調査	人	34100						010

一 般 単 価 一 覧 表

富山地区

引き渡し場所
現場渡し

単価コード	名　　称	規　　格	単　位	単価 070401						機労材集計コード
	【W/C＝50%以下】									
TC046	生コンクリート	30－ 8－25　W/C≦50%	m3	21700						095
TC047	生コンクリート	30－ 8－40　W/C≦50%	m3	21700						095
TC048	生コンクリート	30－12－25　W/C≦50%	m3	21700						095
TC049	生コンクリート	30－12－40　W/C≦50%	m3	21700						095
	【W/C＝55%以下】									
TC035	生コンクリート	21－ 8－25　W/C≦55%　(27)	m3	21400						093
TC019	生コンクリート	21－ 8－40　W/C≦55%　(27)	m3	21400						093
TC037	生コンクリート	21－12－25　W/C≦55%　(27)	m3	21400						093
TC039	生コンクリート	21－12－40　W/C≦55%　(27)	m3	21400						093
TC024	生コンクリート	24－ 8－25　W/C≦55%　(27)	m3	21400						094
TC022	生コンクリート	24－ 8－40　W/C≦55%　(27)	m3	21400						094
TC028	生コンクリート	24－12－25　W/C≦55%　(27)	m3	21400						094
TC026	生コンクリート	24－12－40　W/C≦55%　(27)	m3	21400						094
T4002	生コンクリート	30－ 8－25　W/C≦55%	m3	21700						095
TC029	生コンクリート	30－18－25　W/C≦55%　C≧350kg	m3	21900						095
TC054	生コンクリート	30－12－25　W/C≦55%	m3	21700						095
	【W/C＝60%以下】									
TC001	生コンクリート	18－ 8－25　W/C≦60%　(24)	m3	21100						092
TC005	生コンクリート	18－ 8－40　W/C≦60%　(24)	m3	21100						092
TC002	生コンクリート	18－ 8－25　W/C≦60%　(24)　C≧230kg	m3	21100						092
TC006	生コンクリート	18－ 8－40　W/C≦60%　(24)　C≧230kg	m3	21100						092
TC007	生コンクリート	18－12－25　W/C≦60%　(24)	m3	21100						092
TC013	生コンクリート	18－12－40　W/C≦60%　(24)	m3	21100						092
TC009	生コンクリート	18－12－25　W/C≦60%　(24)　C≧230kg	m3	21100						092
TC015	生コンクリート	18－12－40　W/C≦60%　(24)　C≧230kg	m3	21100						092
TC008	生コンクリート	18－12－25　W/C≦60%　(24)　C≧270kg	m3	21100						092
TC014	生コンクリート	18－12－40　W/C≦60%　(24)　C≧270kg	m3	21100						092
TC018	生コンクリート	21－ 5－25　W/C≦60%　(24)	m3	21100						093
T4004	生コンクリート	24－ 8－40　W/C≦60%	m3	21100						094

一 般 単 価 一 覧 表

富山地区

引き渡し場所
現場渡し

単価コード	名　　称	規　　格	単　位	単価 070401						機労材集計コード
TC053	生コンクリート	24－12－40　W/C≦60%	m3	21100						094
	【W/C＝65%以下】									
T4015	生コンクリート	18－ 5－40　W/C≦65%	m3	20700						092
T4076	生コンクリート	18－ 8－25　W/C≦65%	m3	20700						092
T4014	生コンクリート	18－ 8－40　W/C≦65%	m3	20700						092
T4075	生コンクリート	18－12－25　W/C≦65%	m3	20700						092
T4013	生コンクリート	18－12－40　W/C≦65%	m3	20700						092
T3981	生コンクリート	18－15－25　W/C≦65%	m3	20800						092
T3982	生コンクリート	18－18－25　W/C≦65%	m3	20800						092
T4009	生コンクリート	21－ 5－40　W/C≦65%	m3	20900						093
T4005	生コンクリート	21－ 8－25　W/C≦65%	m3	20900						093
T4006	生コンクリート	21－ 8－40　W/C≦65%	m3	20900						093
T4072	生コンクリート	21－12－25　W/C≦65%	m3	20900						093
T4073	生コンクリート	21－12－40　W/C≦65%	m3	20900						093
T3983	生コンクリート	21－15－25　W/C≦65%	m3	21000						093
T3984	生コンクリート	21－18－25　W/C≦65%	m3	21000						093
T4003	生コンクリート	24－ 8－25　W/C≦65%	m3	21100						094
T4019	生コンクリート	24－12－25　W/C≦65%	m3	21100						094
T4074	生コンクリート	24－12－40　W/C≦65%	m3	21100						094
T3987	生コンクリート	24－15－25　W/C≦65%	m3	21300						094
T3988	生コンクリート	24－18－25　W/C≦65%	m3	21300						094
T3991	生コンクリート	27－15－25　W/C≦65%	m3	21600						091
T3992	生コンクリート	27－18－25　W/C≦65%	m3	21600						091
	高炉Ｂ種【W/C＝50%以下】									
TC042	生コンクリート	高炉30－ 8－25　W/C≦50%	m3	21700						095
TC043	生コンクリート	高炉30－ 8－40　W/C≦50%	m3	21700						095
TC044	生コンクリート	高炉30－12－25　W/C≦50%	m3	21700						095
TC045	生コンクリート	高炉30－12－40　W/C≦50%	m3	21700						095
	高炉Ｂ種【W/C＝55%以下】									
TC036	生コンクリート	高炉21－ 8－25　W/C≦55%　(27)	m3	21400						093

一 般 単 価 一 覧 表

富山地区

引き渡し場所
現場渡し

単価コード	名　　称	規　　格	単　位	単価 070401						機労材集計コード
TC020	生コンクリート	高炉21－ 8－40　W/C≦55%　(27)	m3	21400						093
TC038	生コンクリート	高炉21－12－25　W/C≦55%　(27)	m3	21400						093
TC040	生コンクリート	高炉21－12－40　W/C≦55%　(27)	m3	21400						093
TC021	生コンクリート	高炉24－ 8－25　W/C≦55%　(27)	m3	21400						094
TC023	生コンクリート	高炉24－ 8－40　W/C≦55%　(27)	m3	21400						094
TC025	生コンクリート	高炉24－12－25　W/C≦55%　(27)	m3	21400						094
TC027	生コンクリート	高炉24－12－40　W/C≦55%　(27)	m3	21400						094
TC041	生コンクリート	高炉30－ 8－25　W/C≦55%	m3	21700						095
T3979	生コンクリート	高炉30－18－25　W/C≦55%　C≧350kg	m3	21900						095
	高炉Ｂ種【W/C＝60%以下】									
T3972	生コンクリート	高炉18－ 5－40　W/C≦60%　(21)	m3	20900						092
TC003	生コンクリート	高炉18－ 8－25　W/C≦60%　(21)	m3	20900						092
T3973	生コンクリート	高炉18－ 8－40　W/C≦60%　(21)	m3	20900						092
TC004	生コンクリート	高炉18－ 8－25　W/C≦60%　(21) C≧230kg	m3	20900						092
T3974	生コンクリート	高炉18－ 8－40　W/C≦60%　(21) C≧230kg	m3	20900						092
TC010	生コンクリート	高炉18－12－25　W/C≦60%　(21)	m3	20900						092
TC016	生コンクリート	高炉18－12－40　W/C≦60%　(21)	m3	20900						092
TC012	生コンクリート	高炉18－12－25　W/C≦60%　(21) C≧230kg	m3	20900						092
TC011	生コンクリート	高炉18－12－25　W/C≦60%　(24) C≧270kg	m3	21100						092
TC017	生コンクリート	高炉18－12－40　W/C≦60%　(21) C≧230kg	m3	20900						092
T3975	生コンクリート	高炉18－15－40　W/C≦60%　(24) C≧270kg	m3	21300						092
T3976	生コンクリート	高炉21－ 5－25　W/C≦60%	m3	20900						093
T3978	生コンクリート	高炉21－ 5－40　W/C≦60%	m3	20900						093
	高炉Ｂ種【W/C＝65%以下】									
T4018	生コンクリート	高炉18－ 5－40　W/C≦65%	m3	20700						092
T4026	生コンクリート	高炉18－ 8－25　W/C≦65%	m3	20700						092
T4027	生コンクリート	高炉18－ 8－40　W/C≦65%	m3	20700						092
T4028	生コンクリート	高炉18－12－25　W/C≦65%	m3	20700						092
T4029	生コンクリート	高炉18－12－40　W/C≦65%	m3	20700						092
T4012	生コンクリート	高炉21－ 5－40　W/C≦65%	m3	20900						093

一 般 単 価 一 覧 表

富山地区

引き渡し場所
現場渡し

単価コード	名　　称	規　　格	単　位	単価 070401						機労材集計コード
T4030	生コンクリート	高炉21－ 8－40　W/C≦65%	m3	20900						093
T4011	生コンクリート	高炉24－ 5－40　W/C≦65%	m3	21100						094
T4024	生コンクリート	高炉24－ 8－25　W/C≦65%	m3	21100						094
T4025	生コンクリート	高炉24－ 8－40　W/C≦65%	m3	21100						094
TC050	生コンクリート	高炉21－12－40　W/C≦65%	m3	20900						093
TC051	生コンクリート	高炉24－12－25　W/C≦65%	m3	21100						094
TC052	生コンクリート	高炉24－12－40　W/C≦65%	m3	21100						094
	【舗装用】									
TC033	生コンクリート	曲げ4.5－2.5－40	m3	22000						090
T4010	生コンクリート	曲げ4.5－2.5－40　W/C≦55%	m3	22000						090
TC032	生コンクリート	曲げ4.5－6.5－40　W/C≦55%	m3	22300						090
TC031	生コンクリート	高炉　曲げ4.5－2.5－40　W/C≦55%	m3	22000						090
TC034	生コンクリート	高炉　曲げ4.5－6.5－40　W/C≦55%	m3	22300						090
	早強【W/C＝55%以下】									
T4001	生コンクリート	早強40－ 8－25　W/C≦55%	m3	----------						096
TC030	生コンクリート	早強 40-12-25 W/C≦55% 高性能AE減水剤	m3	25700						096
	※規格欄の()内の数字は、水セメント比を条	件指定した場合における当該規格製品の相当								
	する呼び強度である。									
	小型車運搬割増									
T7010	生コン小型車割増	4t車以下使用の場合	m3	1500						090

一 般 単 価 一 覧 表

高岡地区

引き渡し場所
現場渡し

単価コード	名　　称	規　　格	単　位	単価 070401						機労材集計コード
	【W/C＝50%以下】									
TC046	生コンクリート	30－ 8－25　W/C≦50%　(33)	m3	22000						095
TC047	生コンクリート	30－ 8－40　W/C≦50%　(33)	m3	21700						095
TC048	生コンクリート	30－12－25　W/C≦50%　(33)	m3	22000						095
TC049	生コンクリート	30－12－40　W/C≦50%　(33)	m3	21700						095
	【W/C＝55%以下】									
TC035	生コンクリート	21－ 8－25　W/C≦55%　(27)	m3	21400						093
TC019	生コンクリート	21－ 8－40　W/C≦55%　(27)	m3	21400						093
TC037	生コンクリート	21－12－25　W/C≦55%　(27)	m3	21400						093
TC039	生コンクリート	21－12－40　W/C≦55%　(27)	m3	21400						093
TC024	生コンクリート	24－ 8－25　W/C≦55%　(27)	m3	21400						094
TC022	生コンクリート	24－ 8－40　W/C≦55%　(27)	m3	21400						094
TC028	生コンクリート	24－12－25　W/C≦55%　(27)	m3	21400						094
TC026	生コンクリート	24－12－40　W/C≦55%　(27)	m3	21400						094
T4002	生コンクリート	30－ 8－25　W/C≦55%	m3	21700						095
TC029	生コンクリート	30－18－25　W/C≦55%　(33) C≧350kg	m3	22300						095
TC054	生コンクリート	30－12－25　W/C≦55%	m3	21700						095
	【W/C＝60%以下】									
TC001	生コンクリート	18－ 8－25　W/C≦60%　(24)	m3	21100						092
TC005	生コンクリート	18－ 8－40　W/C≦60%　(24)	m3	21100						092
TC002	生コンクリート	18－ 8－25　W/C≦60%　(24) C≧230kg	m3	21100						092
TC006	生コンクリート	18－ 8－40　W/C≦60%　(24) C≧230kg	m3	21100						092
TC007	生コンクリート	18－12－25　W/C≦60%　(24)	m3	21100						092
TC013	生コンクリート	18－12－40　W/C≦60%　(24)	m3	21100						092
TC009	生コンクリート	18－12－25　W/C≦60%　(24) C≧230kg	m3	21100						092
TC015	生コンクリート	18－12－40　W/C≦60%　(24) C≧230kg	m3	21100						092
TC008	生コンクリート	18－12－25　W/C≦60%　(27) C≧270kg	m3	21400						092
TC014	生コンクリート	18－12－40　W/C≦60%　(27) C≧270kg	m3	21400						092
TC018	生コンクリート	21－ 5－25　W/C≦60%　(24)	m3	21100						093
T4004	生コンクリート	24－ 8－40　W/C≦60%	m3	21100						094

一 般 単 価 一 覧 表

高岡地区

引き渡し場所
現場渡し

単価コード	名　　称	規　　格	単　位	単価 070401						機労材集計コード
TC053	生コンクリート	24－12－40　W/C≦60%	m3	21100						094
	【W/C＝65%以下】									
T4015	生コンクリート	18－ 5－40　W/C≦65%　(21)	m3	20900						092
T4076	生コンクリート	18－ 8－25　W/C≦65%　(21)	m3	20900						092
T4014	生コンクリート	18－ 8－40　W/C≦65%　(21)	m3	20900						092
T4075	生コンクリート	18－12－25　W/C≦65%　(21)	m3	20900						092
T4013	生コンクリート	18－12－40　W/C≦65%　(21)	m3	20900						092
T3981	生コンクリート	18－15－25　W/C≦65%　(21)	m3	21000						092
T3982	生コンクリート	18－18－25　W/C≦65%　(21)	m3	21000						092
T4009	生コンクリート	21－ 5－40　W/C≦65%	m3	20900						093
T4005	生コンクリート	21－ 8－25　W/C≦65%	m3	20900						093
T4006	生コンクリート	21－ 8－40　W/C≦65%	m3	20900						093
T4072	生コンクリート	21－12－25　W/C≦65%	m3	20900						093
T4073	生コンクリート	21－12－40　W/C≦65%	m3	20900						093
T3983	生コンクリート	21－15－25　W/C≦65%	m3	21000						093
T3984	生コンクリート	21－18－25　W/C≦65%	m3	21000						093
T4003	生コンクリート	24－ 8－25　W/C≦65%	m3	21100						094
T4019	生コンクリート	24－12－25　W/C≦65%	m3	21100						094
T4074	生コンクリート	24－12－40　W/C≦65%	m3	21100						094
T3987	生コンクリート	24－15－25　W/C≦65%	m3	21300						094
T3988	生コンクリート	24－18－25　W/C≦65%	m3	21300						094
T3991	生コンクリート	27－15－25　W/C≦65%	m3	21600						091
T3992	生コンクリート	27－18－25　W/C≦65%	m3	21600						091
	高炉Ｂ種【W/C＝50%以下】									
TC042	生コンクリート	高炉30－ 8－25　W/C≦50%　(33)	m3	22000						095
TC043	生コンクリート	高炉30－ 8－40　W/C≦50%　(33)	m3	21700						095
TC044	生コンクリート	高炉30－12－25　W/C≦50%　(33)	m3	22000						095
TC045	生コンクリート	高炉30－12－40　W/C≦50%　(33)	m3	21700						095
	高炉Ｂ種【W/C＝55%以下】									
TC036	生コンクリート	高炉21－ 8－25　W/C≦55%　(27)	m3	21400						093

一 般 単 価 一 覧 表

高岡地区

引き渡し場所
現場渡し

単価コード	名　　称	規　　格	単　位	単価 070401						機労材集計コード
TC020	生コンクリート	高炉21－ 8－40 W/C≦55% (27)	m3	21400						093
TC038	生コンクリート	高炉21－12－25 W/C≦55% (27)	m3	21400						093
TC040	生コンクリート	高炉21－12－40 W/C≦55% (27)	m3	21400						093
TC021	生コンクリート	高炉24－ 8－25 W/C≦55% (27)	m3	21400						094
TC023	生コンクリート	高炉24－ 8－40 W/C≦55% (27)	m3	21400						094
TC025	生コンクリート	高炉24－12－25 W/C≦55% (27)	m3	21400						094
TC027	生コンクリート	高炉24－12－40 W/C≦55% (27)	m3	21400						094
TC041	生コンクリート	高炉30－ 8－25 W/C≦55%	m3	21700						095
T3979	生コンクリート	高炉30－18－25 W/C≦55% (33) C≧350kg	m3	22300						095
	高炉Ｂ種【W/C＝60%以下】									
T3972	生コンクリート	高炉18－ 5－40 W/C≦60% (24)	m3	21100						092
TC003	生コンクリート	高炉18－ 8－25 W/C≦60% (24)	m3	21100						092
T3973	生コンクリート	高炉18－ 8－40 W/C≦60% (24)	m3	21100						092
TC004	生コンクリート	高炉18－ 8－25 W/C≦60% (24) C≧230kg	m3	21100						092
T3974	生コンクリート	高炉18－ 8－40 W/C≦60% (24) C≧230kg	m3	21100						092
TC010	生コンクリート	高炉18－12－25 W/C≦60% (24)	m3	21100						092
TC016	生コンクリート	高炉18－12－40 W/C≦60% (24)	m3	21100						092
TC012	生コンクリート	高炉18－12－25 W/C≦60% (24) C≧230kg	m3	21100						092
TC011	生コンクリート	高炉18－12－25 W/C≦60% (27) C≧270kg	m3	21400						092
TC017	生コンクリート	高炉18－12－40 W/C≦60% (24) C≧230kg	m3	21100						092
T3975	生コンクリート	高炉18－15－40 W/C≦60% (27) C≧270kg	m3	21600						092
T3976	生コンクリート	高炉21－ 5－25 W/C≦60% (24)	m3	21100						093
T3978	生コンクリート	高炉21－ 5－40 W/C≦60% (24)	m3	21100						093
	高炉Ｂ種【W/C＝65%以下】									
T4018	生コンクリート	高炉18－ 5－40 W/C≦65% (21)	m3	20900						092
T4026	生コンクリート	高炉18－ 8－25 W/C≦65% (21)	m3	20900						092
T4027	生コンクリート	高炉18－ 8－40 W/C≦65% (21)	m3	20900						092
T4028	生コンクリート	高炉18－12－25 W/C≦65% (21)	m3	20900						092
T4029	生コンクリート	高炉18－12－40 W/C≦65% (21)	m3	20900						092
T4012	生コンクリート	高炉21－ 5－40 W/C≦65%	m3	20900						093

一 般 単 価 一 覧 表

高岡地区

引き渡し場所
現場渡し

単価コード	名　　称	規　　格	単　位	単　価						機労材集計コード
				070401						
T4030	生コンクリート	高炉21－ 8－40　W/C≦65%	m3	20900						093
T4011	生コンクリート	高炉24－ 5－40　W/C≦65%	m3	21100						094
T4024	生コンクリート	高炉24－ 8－25　W/C≦65%	m3	21100						094
T4025	生コンクリート	高炉24－ 8－40　W/C≦65%	m3	21100						094
TC050	生コンクリート	高炉21－12－40　W/C≦65%	m3	20900						093
TC051	生コンクリート	高炉24－12－25　W/C≦65%	m3	21100						094
TC052	生コンクリート	高炉24－12－40　W/C≦65%	m3	21100						094
	【舗装用】									
TC033	生コンクリート	曲げ4.5－2.5－40	m3	22000						090
T4010	生コンクリート	曲げ4.5－2.5－40　W/C≦55%	m3	22000						090
TC032	生コンクリート	曲げ4.5－6.5－40　W/C≦55%	m3	22300						090
TC031	生コンクリート	高炉　曲げ4.5－2.5－40　W/C≦55%	m3	22000						090
TC034	生コンクリート	高炉　曲げ4.5－6.5－40　W/C≦55%	m3	22300						090
	早強【W/C＝55%以下】									
T4001	生コンクリート	早強40－ 8－25　W/C≦55%	m3	----------						096
TC030	生コンクリート	早強 40-12-25 W/C≦55% 高性能AE減水剤	m3	25700						096
	※規格欄の()内の数字は、水セメント比を条	件指定した場合における当該規格製品の相当								
	する呼び強度である。									
	小型車運搬割増									
T7010	生コン小型車割増	4t車以下使用の場合	m3	2000						090

一 般 単 価 一 覧 表

平・上平地区

引き渡し場所
現場渡し

単価コード	名　　称	規　　格	単　位	単価 070401						機労材集計コード
	【W/C＝50%以下】									
TC046	生コンクリート	30－ 8－25　W/C≦50%	m3	26000						095
TC047	生コンクリート	30－ 8－40　W/C≦50%	m3	26000						095
TC048	生コンクリート	30－12－25　W/C≦50%	m3	26000						095
TC049	生コンクリート	30－12－40　W/C≦50%	m3	26000						095
	【W/C＝55%以下】									
TC035	生コンクリート	21－ 8－25　W/C≦55%　(24)	m3	25400						093
TC019	生コンクリート	21－ 8－40　W/C≦55%　(24)	m3	25400						093
TC037	生コンクリート	21－12－25　W/C≦55%　(24)	m3	25400						093
TC039	生コンクリート	21－12－40　W/C≦55%　(24)	m3	25400						093
TC024	生コンクリート	24－ 8－25　W/C≦55%	m3	25400						094
TC022	生コンクリート	24－ 8－40　W/C≦55%	m3	25400						094
TC028	生コンクリート	24－12－25　W/C≦55%	m3	25400						094
TC026	生コンクリート	24－12－40　W/C≦55%	m3	25400						094
T4002	生コンクリート	30－ 8－25　W/C≦55%	m3	26000						095
TC029	生コンクリート	30－18－25　W/C≦55%　C≧350kg	m3	26500						095
TC054	生コンクリート	30－12－25　W/C≦55%	m3	26000						095
	【W/C＝60%以下】									
TC001	生コンクリート	18－ 8－25　W/C≦60%　(21)	m3	25200						092
TC005	生コンクリート	18－ 8－40　W/C≦60%　(21)	m3	25200						092
TC002	生コンクリート	18－ 8－25　W/C≦60%　(21)　C≧230kg	m3	25200						092
TC006	生コンクリート	18－ 8－40　W/C≦60%　(21)　C≧230kg	m3	25200						092
TC007	生コンクリート	18－12－25　W/C≦60%　(21)	m3	25200						092
TC013	生コンクリート	18－12－40　W/C≦60%　(21)	m3	25200						092
TC009	生コンクリート	18－12－25　W/C≦60%　(21)　C≧230kg	m3	25200						092
TC015	生コンクリート	18－12－40　W/C≦60%　(21)　C≧230kg	m3	25200						092
TC008	生コンクリート	18－12－25　W/C≦60%　(24)　C≧270kg	m3	25400						092
TC014	生コンクリート	18－12－40　W/C≦60%　(24)　C≧270kg	m3	25400						092
TC018	生コンクリート	21－ 5－25　W/C≦60%	m3	25200						093
T4004	生コンクリート	24－ 8－40　W/C≦60%	m3	25400						094

一 般 単 価 一 覧 表

平・上平地区

引き渡し場所
現場渡し

単価コード	名　　称	規　　格	単　位	単価 070401						機労材集計コード
TC053	生コンクリート	24－12－40　W/C≦60%	m3	25400						094
	【W/C＝65%以下】									
T4015	生コンクリート	18－ 5－40　W/C≦65%	m3	24900						092
T4076	生コンクリート	18－ 8－25　W/C≦65%	m3	24900						092
T4014	生コンクリート	18－ 8－40　W/C≦65%	m3	24900						092
T4075	生コンクリート	18－12－25　W/C≦65%	m3	24900						092
T4013	生コンクリート	18－12－40　W/C≦65%	m3	24900						092
T3981	生コンクリート	18－15－25　W/C≦65%	m3	25200						092
T3982	生コンクリート	18－18－25　W/C≦65%	m3	25200						092
T4009	生コンクリート	21－ 5－40　W/C≦65%	m3	25200						093
T4005	生コンクリート	21－ 8－25　W/C≦65%	m3	25200						093
T4006	生コンクリート	21－ 8－40　W/C≦65%	m3	25200						093
T4072	生コンクリート	21－12－25　W/C≦65%	m3	25200						093
T4073	生コンクリート	21－12－40　W/C≦65%	m3	25200						093
T3983	生コンクリート	21－15－25　W/C≦65%	m3	25600						093
T3984	生コンクリート	21－18－25　W/C≦65%	m3	25600						093
T4003	生コンクリート	24－ 8－25　W/C≦65%	m3	25400						094
T4019	生コンクリート	24－12－25　W/C≦65%	m3	25400						094
T4074	生コンクリート	24－12－40　W/C≦65%	m3	25400						094
T3987	生コンクリート	24－15－25　W/C≦65%	m3	25900						094
T3988	生コンクリート	24－18－25　W/C≦65%	m3	25900						094
T3991	生コンクリート	27－15－25　W/C≦65%	m3	26200						091
T3992	生コンクリート	27－18－25　W/C≦65%	m3	26200						091
	高炉Ｂ種【W/C＝50%以下】									
TC042	生コンクリート	高炉30－ 8－25　W/C≦50%	m3	26000						095
TC043	生コンクリート	高炉30－ 8－40　W/C≦50%	m3	26000						095
TC044	生コンクリート	高炉30－12－25　W/C≦50%	m3	26000						095
TC045	生コンクリート	高炉30－12－40　W/C≦50%	m3	26000						095
	高炉Ｂ種【W/C＝55%以下】									
TC036	生コンクリート	高炉21－ 8－25　W/C≦55%　(24)	m3	25400						093

一 般 単 価 一 覧 表

平・上平地区

引き渡し場所
現場渡し

単価コード	名　　称	規　　格	単　位	単価 070401						機労材集計コード
TC020	生コンクリート	高炉21－ 8－40　W/C≦55%　(24)	m3	25400						093
TC038	生コンクリート	高炉21－12－25　W/C≦55%　(24)	m3	25400						093
TC040	生コンクリート	高炉21－12－40　W/C≦55%　(24)	m3	25400						093
TC021	生コンクリート	高炉24－ 8－25　W/C≦55%	m3	25400						094
TC023	生コンクリート	高炉24－ 8－40　W/C≦55%	m3	25400						094
TC025	生コンクリート	高炉24－12－25　W/C≦55%	m3	25400						094
TC027	生コンクリート	高炉24－12－40　W/C≦55%	m3	25400						094
TC041	生コンクリート	高炉30－ 8－25　W/C≦55%	m3	26000						095
T3979	生コンクリート	高炉30－18－25　W/C≦55%　C≧350kg	m3	26500						095
	高炉Ｂ種【W/C＝60%以下】									
T3972	生コンクリート	高炉18－ 5－40　W/C≦60%　(21)	m3	25200						092
TC003	生コンクリート	高炉18－ 8－25　W/C≦60%　(21)	m3	25200						092
T3973	生コンクリート	高炉18－ 8－40　W/C≦60%　(21)	m3	25200						092
TC004	生コンクリート	高炉18－ 8－25　W/C≦60%　(21) C≧230kg	m3	25200						092
T3974	生コンクリート	高炉18－ 8－40　W/C≦60%　(21) C≧230kg	m3	25200						092
TC010	生コンクリート	高炉18－12－25　W/C≦60%　(21)	m3	25200						092
TC016	生コンクリート	高炉18－12－40　W/C≦60%　(21)	m3	25200						092
TC012	生コンクリート	高炉18－12－25　W/C≦60%　(21) C≧230kg	m3	25200						092
TC011	生コンクリート	高炉18－12－25　W/C≦60%　(24) C≧270kg	m3	25400						092
TC017	生コンクリート	高炉18－12－40　W/C≦60%　(21) C≧230kg	m3	25200						092
T3975	生コンクリート	高炉18－15－40　W/C≦60%　(24) C≧270kg	m3	25900						092
T3976	生コンクリート	高炉21－ 5－25　W/C≦60%	m3	25200						093
T3978	生コンクリート	高炉21－ 5－40　W/C≦60%	m3	25200						093
	高炉Ｂ種【W/C＝65%以下】									
T4018	生コンクリート	高炉18－ 5－40　W/C≦65%	m3	24900						092
T4026	生コンクリート	高炉18－ 8－25　W/C≦65%	m3	24900						092
T4027	生コンクリート	高炉18－ 8－40　W/C≦65%	m3	24900						092
T4028	生コンクリート	高炉18－12－25　W/C≦65%	m3	24900						092
T4029	生コンクリート	高炉18－12－40　W/C≦65%	m3	24900						092
T4012	生コンクリート	高炉21－ 5－40　W/C≦65%	m3	25200						093

一 般 単 価 一 覧 表

平・上平地区

引き渡し場所
現場渡し

単価コード	名　　称	規　　格	単　位	単価 070401						機労材集計コード
T4030	生コンクリート	高炉21－ 8－40　W/C≦65%	m3	25200						093
T4011	生コンクリート	高炉24－ 5－40　W/C≦65%	m3	25400						094
T4024	生コンクリート	高炉24－ 8－25　W/C≦65%	m3	25400						094
T4025	生コンクリート	高炉24－ 8－40　W/C≦65%	m3	25400						094
TC050	生コンクリート	高炉21－12－40　W/C≦65%	m3	25200						093
TC051	生コンクリート	高炉24－12－25　W/C≦65%	m3	25400						094
TC052	生コンクリート	高炉24－12－40　W/C≦65%	m3	25400						094
	【舗装用】									
TC033	生コンクリート	曲げ4.5－2.5－40	m3	27500						090
T4010	生コンクリート	曲げ4.5－2.5－40　W/C≦55%	m3	27500						090
TC032	生コンクリート	曲げ4.5－6.5－40　W/C≦55%	m3	27600						090
TC031	生コンクリート	高炉　曲げ4.5－2.5－40　W/C≦55%	m3	27500						090
TC034	生コンクリート	高炉　曲げ4.5－6.5－40　W/C≦55%	m3	27600						090
	早強【W/C＝55%以下】									
T4001	生コンクリート	早強40－ 8－25　W/C≦55%	m3	----------						096
TC030	生コンクリート	早強 40-12-25 W/C≦55% 高性能AE減水剤	m3	30100						096
	※規格欄の()内の数字は、水セメント比を条	件指定した場合における当該規格製品の相当								
	する呼び強度である。									
	小型車運搬割増									
T7010	生コン小型車割増	4t車以下使用の場合	m3	1400						090

一 般 単 価 一 覧 表

利賀地区

引き渡し場所
現場渡し

単価コード	名　　称	規　　格	単　位	単価 070401						機労材集計コード
	【W/C＝50%以下】									
TC046	生コンクリート	30－ 8－25　W/C≦50%	m3	25500						095
TC047	生コンクリート	30－ 8－40　W/C≦50%	m3	25500						095
TC048	生コンクリート	30－12－25　W/C≦50%	m3	25500						095
TC049	生コンクリート	30－12－40　W/C≦50%	m3	25500						095
	【W/C＝55%以下】									
TC035	生コンクリート	21－ 8－25　W/C≦55%　(27)	m3	25200						093
TC019	生コンクリート	21－ 8－40　W/C≦55%　(27)	m3	25200						093
TC037	生コンクリート	21－12－25　W/C≦55%　(27)	m3	25200						093
TC039	生コンクリート	21－12－40　W/C≦55%　(27)	m3	25200						093
TC024	生コンクリート	24－ 8－25　W/C≦55%　(27)	m3	25200						094
TC022	生コンクリート	24－ 8－40　W/C≦55%　(27)	m3	25200						094
TC028	生コンクリート	24－12－25　W/C≦55%　(27)	m3	25200						094
TC026	生コンクリート	24－12－40　W/C≦55%　(27)	m3	25200						094
T4002	生コンクリート	30－ 8－25　W/C≦55%	m3	25500						095
TC029	生コンクリート	30－18－25　W/C≦55%　C≧350kg	m3	26000						095
TC054	生コンクリート	30－12－25　W/C≦55%	m3	25500						095
	【W/C＝60%以下】									
TC001	生コンクリート	18－ 8－25　W/C≦60%　(21)	m3	24700						092
TC005	生コンクリート	18－ 8－40　W/C≦60%　(21)	m3	24700						092
TC002	生コンクリート	18－ 8－25　W/C≦60%　(21)　C≧230kg	m3	24700						092
TC006	生コンクリート	18－ 8－40　W/C≦60%　(21)　C≧230kg	m3	24700						092
TC007	生コンクリート	18－12－25　W/C≦60%　(21)	m3	24700						092
TC013	生コンクリート	18－12－40　W/C≦60%　(21)	m3	24700						092
TC009	生コンクリート	18－12－25　W/C≦60%　(21)　C≧230kg	m3	24700						092
TC015	生コンクリート	18－12－40　W/C≦60%　(21)　C≧230kg	m3	24700						092
TC008	生コンクリート	18－12－25　W/C≦60%　(21)　C≧270kg	m3	24700						092
TC014	生コンクリート	18－12－40　W/C≦60%　(24)　C≧270kg	m3	24900						092
TC018	生コンクリート	21－ 5－25　W/C≦60%	m3	24700						093
T4004	生コンクリート	24－ 8－40　W/C≦60%	m3	24900						094

一 般 単 価 一 覧 表

利賀地区

引き渡し場所
現場渡し

単価コード	名　　称	規　　格	単　位	単価 070401						機労材集計コード
TC053	生コンクリート	24－12－40　W/C≦60%	m3	24900						094
	【W/C＝65%以下】									
T4015	生コンクリート	18－ 5－40　W/C≦65%	m3	24400						092
T4076	生コンクリート	18－ 8－25　W/C≦65%	m3	24400						092
T4014	生コンクリート	18－ 8－40　W/C≦65%	m3	24400						092
T4075	生コンクリート	18－12－25　W/C≦65%	m3	24400						092
T4013	生コンクリート	18－12－40　W/C≦65%	m3	24400						092
T3981	生コンクリート	18－15－25　W/C≦65%	m3	24700						092
T3982	生コンクリート	18－18－25　W/C≦65%	m3	24700						092
T4009	生コンクリート	21－ 5－40　W/C≦65%	m3	24700						093
T4005	生コンクリート	21－ 8－25　W/C≦65%	m3	24700						093
T4006	生コンクリート	21－ 8－40　W/C≦65%	m3	24700						093
T4072	生コンクリート	21－12－25　W/C≦65%	m3	24700						093
T4073	生コンクリート	21－12－40　W/C≦65%	m3	24700						093
T3983	生コンクリート	21－15－25　W/C≦65%	m3	25100						093
T3984	生コンクリート	21－18－25　W/C≦65%	m3	25100						093
T4003	生コンクリート	24－ 8－25　W/C≦65%	m3	24900						094
T4019	生コンクリート	24－12－25　W/C≦65%	m3	24900						094
T4074	生コンクリート	24－12－40　W/C≦65%	m3	24900						094
T3987	生コンクリート	24－15－25　W/C≦65%	m3	25400						094
T3988	生コンクリート	24－18－25　W/C≦65%	m3	25400						094
T3991	生コンクリート	27－15－25　W/C≦65%	m3	25700						091
T3992	生コンクリート	27－18－25　W/C≦65%	m3	25700						091
	高炉Ｂ種【W/C＝50%以下】									
TC042	生コンクリート	高炉30－ 8－25　W/C≦50%	m3	25500						095
TC043	生コンクリート	高炉30－ 8－40　W/C≦50%	m3	25500						095
TC044	生コンクリート	高炉30－12－25　W/C≦50%	m3	25500						095
TC045	生コンクリート	高炉30－12－40　W/C≦50%	m3	25500						095
	高炉Ｂ種【W/C＝55%以下】									
TC036	生コンクリート	高炉21－ 8－25　W/C≦55%　(24)	m3	24900						093

一 般 単 価 一 覧 表

利賀地区

引き渡し場所
現場渡し

単価コード	名　　称	規　　格	単　位	単価 070401						機労材集計コード
TC020	生コンクリート	高炉21－ 8－40　W/C≦55%　(24)	m3	24900						093
TC038	生コンクリート	高炉21－12－25　W/C≦55%　(24)	m3	24900						093
TC040	生コンクリート	高炉21－12－40　W/C≦55%　(24)	m3	24900						093
TC021	生コンクリート	高炉24－ 8－25　W/C≦55%	m3	24900						094
TC023	生コンクリート	高炉24－ 8－40　W/C≦55%	m3	24900						094
TC025	生コンクリート	高炉24－12－25　W/C≦55%	m3	24900						094
TC027	生コンクリート	高炉24－12－40　W/C≦55%	m3	24900						094
TC041	生コンクリート	高炉30－ 8－25　W/C≦55%	m3	25500						095
T3979	生コンクリート	高炉30－18－25　W/C≦55%　C≧350kg	m3	26000						095
	高炉Ｂ種【W/C＝60%以下】									
T3972	生コンクリート	高炉18－ 5－40　W/C≦60%　(21)	m3	24700						092
TC003	生コンクリート	高炉18－ 8－25　W/C≦60%　(21)	m3	24700						092
T3973	生コンクリート	高炉18－ 8－40　W/C≦60%　(21)	m3	24700						092
TC004	生コンクリート	高炉18－ 8－25　W/C≦60%　(21) C≧230kg	m3	24700						092
T3974	生コンクリート	高炉18－ 8－40　W/C≦60%　(21) C≧230kg	m3	24700						092
TC010	生コンクリート	高炉18－12－25　W/C≦60%　(21)	m3	24700						092
TC016	生コンクリート	高炉18－12－40　W/C≦60%　(21)	m3	24700						092
TC012	生コンクリート	高炉18－12－25　W/C≦60%　(21) C≧230kg	m3	24700						092
TC011	生コンクリート	高炉18－12－25　W/C≦60%　(24) C≧270kg	m3	24900						092
TC017	生コンクリート	高炉18－12－40　W/C≦60%　(21) C≧230kg	m3	24700						092
T3975	生コンクリート	高炉18－15－40　W/C≦60%　(24) C≧270kg	m3	25400						092
T3976	生コンクリート	高炉21－ 5－25　W/C≦60%	m3	24700						093
T3978	生コンクリート	高炉21－ 5－40　W/C≦60%	m3	24700						093
	高炉Ｂ種【W/C＝65%以下】									
T4018	生コンクリート	高炉18－ 5－40　W/C≦65%	m3	24400						092
T4026	生コンクリート	高炉18－ 8－25　W/C≦65%	m3	24400						092
T4027	生コンクリート	高炉18－ 8－40　W/C≦65%	m3	24400						092
T4028	生コンクリート	高炉18－12－25　W/C≦65%	m3	24400						092
T4029	生コンクリート	高炉18－12－40　W/C≦65%	m3	24400						092
T4012	生コンクリート	高炉21－ 5－40　W/C≦65%	m3	24700						093

一 般 単 価 一 覧 表

利賀地区

引き渡し場所
現場渡し

単価コード	名　　称	規　　格	単　位	単価 070401						機労材集計コード
T4030	生コンクリート	高炉21－ 8－40　W/C≦65%	m3	24700						093
T4011	生コンクリート	高炉24－ 5－40　W/C≦65%	m3	24900						094
T4024	生コンクリート	高炉24－ 8－25　W/C≦65%	m3	24900						094
T4025	生コンクリート	高炉24－ 8－40　W/C≦65%	m3	24900						094
TC050	生コンクリート	高炉21－12－40　W/C≦65%	m3	24700						093
TC051	生コンクリート	高炉24－12－25　W/C≦65%	m3	24900						094
TC052	生コンクリート	高炉24－12－40　W/C≦65%	m3	24900						094
	【舗装用】									
TC033	生コンクリート	曲げ4.5－2.5－40	m3	27000						090
T4010	生コンクリート	曲げ4.5－2.5－40　W/C≦55%	m3	27000						090
TC032	生コンクリート	曲げ4.5－6.5－40　W/C≦55%	m3	27100						090
TC031	生コンクリート	高炉　曲げ4.5－2.5－40　W/C≦55%	m3	27000						090
TC034	生コンクリート	高炉　曲げ4.5－6.5－40　W/C≦55%	m3	27100						090
	早強【W/C＝55%以下】									
T4001	生コンクリート	早強40－ 8－25　W/C≦55%	m3	----------						096
TC030	生コンクリート	早強 40-12-25 W/C≦55% 高性能AE減水剤	m3	----------						096
	※規格欄の()内の数字は、水セメント比を条	件指定した場合における当該規格製品の相当								
	する呼び強度である。									
	小型車運搬割増									
T7010	生コン小型車割増	4t車以下使用の場合	m3	1400						090

一 般 単 価 一 覧 表

魚津地区

引き渡し場所
現場渡し

単価コード	名　　称	規　　格	単　位	単価 070401						機労材集計コード
	【W/C＝50%以下】									
TC046	生コンクリート	30－ 8－25　W/C≦50%	m3	21600						095
TC047	生コンクリート	30－ 8－40　W/C≦50%	m3	21600						095
TC048	生コンクリート	30－12－25　W/C≦50%	m3	21600						095
TC049	生コンクリート	30－12－40　W/C≦50%	m3	21600						095
	【W/C＝55%以下】									
TC035	生コンクリート	21－ 8－25　W/C≦55%　(27)	m3	21300						093
TC019	生コンクリート	21－ 8－40　W/C≦55%　(27)	m3	21300						093
TC037	生コンクリート	21－12－25　W/C≦55%　(27)	m3	21300						093
TC039	生コンクリート	21－12－40　W/C≦55%　(27)	m3	21300						093
TC024	生コンクリート	24－ 8－25　W/C≦55%　(27)	m3	21300						094
TC022	生コンクリート	24－ 8－40　W/C≦55%　(27)	m3	21300						094
TC028	生コンクリート	24－12－25　W/C≦55%　(27)	m3	21300						094
TC026	生コンクリート	24－12－40　W/C≦55%　(27)	m3	21300						094
T4002	生コンクリート	30－ 8－25　W/C≦55%	m3	21600						095
TC029	生コンクリート	30－18－25　W/C≦55%　(33) C≧350kg	m3	22300						095
TC054	生コンクリート	30－12－25　W/C≦55%	m3	21600						095
	【W/C＝60%以下】									
TC001	生コンクリート	18－ 8－25　W/C≦60%　(21)	m3	20700						092
TC005	生コンクリート	18－ 8－40　W/C≦60%　(21)	m3	20700						092
TC002	生コンクリート	18－ 8－25　W/C≦60%　(21) C≧230kg	m3	20700						092
TC006	生コンクリート	18－ 8－40　W/C≦60%　(21) C≧230kg	m3	20700						092
TC007	生コンクリート	18－12－25　W/C≦60%　(21)	m3	20700						092
TC013	生コンクリート	18－12－40　W/C≦60%　(21)	m3	20700						092
TC009	生コンクリート	18－12－25　W/C≦60%　(21) C≧230kg	m3	20700						092
TC015	生コンクリート	18－12－40　W/C≦60%　(21) C≧230kg	m3	20700						092
TC008	生コンクリート	18－12－25　W/C≦60%　(24) C≧270kg	m3	21000						092
TC014	生コンクリート	18－12－40　W/C≦60%　(27) C≧270kg	m3	21300						092
TC018	生コンクリート	21－ 5－25　W/C≦60%	m3	20700						093
T4004	生コンクリート	24－ 8－40　W/C≦60%	m3	21000						094

一 般 単 価 一 覧 表

魚津地区

引き渡し場所
現場渡し

単価コード	名　　称	規　　格	単　位	単価 070401						機労材集計コード
TC053	生コンクリート	24－12－40　W/C≦60%	m3	21000						094
	【W/C＝65%以下】									
T4015	生コンクリート	18－ 5－40　W/C≦65%	m3	20500						092
T4076	生コンクリート	18－ 8－25　W/C≦65%	m3	20500						092
T4014	生コンクリート	18－ 8－40　W/C≦65%	m3	20500						092
T4075	生コンクリート	18－12－25　W/C≦65%	m3	20500						092
T4013	生コンクリート	18－12－40　W/C≦65%	m3	20500						092
T3981	生コンクリート	18－15－25　W/C≦65%	m3	20700						092
T3982	生コンクリート	18－18－25　W/C≦65%	m3	20700						092
T4009	生コンクリート	21－ 5－40　W/C≦65%	m3	20700						093
T4005	生コンクリート	21－ 8－25　W/C≦65%	m3	20700						093
T4006	生コンクリート	21－ 8－40　W/C≦65%	m3	20700						093
T4072	生コンクリート	21－12－25　W/C≦65%	m3	20700						093
T4073	生コンクリート	21－12－40　W/C≦65%	m3	20700						093
T3983	生コンクリート	21－15－25　W/C≦65%	m3	21000						093
T3984	生コンクリート	21－18－25　W/C≦65%	m3	21000						093
T4003	生コンクリート	24－ 8－25　W/C≦65%	m3	21000						094
T4019	生コンクリート	24－12－25　W/C≦65%	m3	21000						094
T4074	生コンクリート	24－12－40　W/C≦65%	m3	21000						094
T3987	生コンクリート	24－15－25　W/C≦65%	m3	21300						094
T3988	生コンクリート	24－18－25　W/C≦65%	m3	21300						094
T3991	生コンクリート	27－15－25　W/C≦65%	m3	21600						091
T3992	生コンクリート	27－18－25　W/C≦65%	m3	21600						091
	高炉Ｂ種【W/C＝50%以下】									
TC042	生コンクリート	高炉30－ 8－25　W/C≦50%	m3	21600						095
TC043	生コンクリート	高炉30－ 8－40　W/C≦50%	m3	21600						095
TC044	生コンクリート	高炉30－12－25　W/C≦50%	m3	21600						095
TC045	生コンクリート	高炉30－12－40　W/C≦50%	m3	21600						095
	高炉Ｂ種【W/C＝55%以下】									
TC036	生コンクリート	高炉21－ 8－25　W/C≦55%　(24)	m3	21000						093

一 般 単 価 一 覧 表

魚津地区

引き渡し場所
現場渡し

単価コード	名　　称	規　　格	単　位	単価 070401						機労材集計コード
TC020	生コンクリート	高炉21－ 8－40 W/C≦55% (24)	m3	21000						093
TC038	生コンクリート	高炉21－12－25 W/C≦55% (24)	m3	21000						093
TC040	生コンクリート	高炉21－12－40 W/C≦55% (24)	m3	21000						093
TC021	生コンクリート	高炉24－ 8－25 W/C≦55%	m3	21000						094
TC023	生コンクリート	高炉24－ 8－40 W/C≦55%	m3	21000						094
TC025	生コンクリート	高炉24－12－25 W/C≦55%	m3	21000						094
TC027	生コンクリート	高炉24－12－40 W/C≦55%	m3	21000						094
TC041	生コンクリート	高炉30－ 8－25 W/C≦55%	m3	21600						095
T3979	生コンクリート	高炉30－18－25 W/C≦55% (33) C≧350kg	m3	22300						095
	高炉Ｂ種【W/C＝60%以下】									
T3972	生コンクリート	高炉18－ 5－40 W/C≦60% (21)	m3	20700						092
TC003	生コンクリート	高炉18－ 8－25 W/C≦60% (21)	m3	20700						092
T3973	生コンクリート	高炉18－ 8－40 W/C≦60% (21)	m3	20700						092
TC004	生コンクリート	高炉18－ 8－25 W/C≦60% (21) C≧230kg	m3	20700						092
T3974	生コンクリート	高炉18－ 8－40 W/C≦60% (21) C≧230kg	m3	20700						092
TC010	生コンクリート	高炉18－12－25 W/C≦60% (21)	m3	20700						092
TC016	生コンクリート	高炉18－12－40 W/C≦60% (21)	m3	20700						092
TC012	生コンクリート	高炉18－12－25 W/C≦60% (21) C≧230kg	m3	20700						092
TC011	生コンクリート	高炉18－12－25 W/C≦60% (24) C≧270kg	m3	21000						092
TC017	生コンクリート	高炉18－12－40 W/C≦60% (21) C≧230kg	m3	20700						092
T3975	生コンクリート	高炉18－15－40 W/C≦60% (24) C≧270kg	m3	21300						092
T3976	生コンクリート	高炉21－ 5－25 W/C≦60%	m3	20700						093
T3978	生コンクリート	高炉21－ 5－40 W/C≦60%	m3	20700						093
	高炉Ｂ種【W/C＝65%以下】									
T4018	生コンクリート	高炉18－ 5－40 W/C≦65%	m3	20500						092
T4026	生コンクリート	高炉18－ 8－25 W/C≦65%	m3	20500						092
T4027	生コンクリート	高炉18－ 8－40 W/C≦65%	m3	20500						092
T4028	生コンクリート	高炉18－12－25 W/C≦65%	m3	20500						092
T4029	生コンクリート	高炉18－12－40 W/C≦65%	m3	20500						092
T4012	生コンクリート	高炉21－ 5－40 W/C≦65%	m3	20700						093

一 般 単 価 一 覧 表

魚津地区

引き渡し場所
現場渡し

単価コード	名　　称	規　　格	単　位	単　価						機労材集計コード
				070401						
T4030	生コンクリート	高炉21－ 8－40　W/C≦65%	m3	20700						093
T4011	生コンクリート	高炉24－ 5－40　W/C≦65%	m3	21000						094
T4024	生コンクリート	高炉24－ 8－25　W/C≦65%	m3	21000						094
T4025	生コンクリート	高炉24－ 8－40　W/C≦65%	m3	21000						094
TC050	生コンクリート	高炉21－12－40　W/C≦65%	m3	20700						093
TC051	生コンクリート	高炉24－12－25　W/C≦65%	m3	21000						094
TC052	生コンクリート	高炉24－12－40　W/C≦65%	m3	21000						094
	【舗装用】									
TC033	生コンクリート	曲げ4.5－2.5－40	m3	22000						090
T4010	生コンクリート	曲げ4.5－2.5－40　W/C≦55%	m3	22000						090
TC032	生コンクリート	曲げ4.5－6.5－40　W/C≦55%	m3	22300						090
TC031	生コンクリート	高炉　曲げ4.5－2.5－40　W/C≦55%	m3	22000						090
TC034	生コンクリート	高炉　曲げ4.5－6.5－40　W/C≦55%	m3	22300						090
	早強【W/C＝55%以下】									
T4001	生コンクリート	早強40－ 8－25　W/C≦55%	m3	----------						096
TC030	生コンクリート	早強 40-12-25 W/C≦55% 高性能AE減水剤	m3	26100						096
	※規格欄の()内の数字は、水セメント比を条	件指定した場合における当該規格製品の相当								
	する呼び強度である。									
	小型車運搬割増									
T7010	生コン小型車割増	4t車以下使用の場合	m3	2000						090

一 般 単 価 一 覧 表

氷見地区

引き渡し場所
現場渡し

単価コード	名　　称	規　　格	単　位	単価 070401						機労材集計コード
	【W/C＝50%以下】									
TC046	生コンクリート	30－ 8－25　W/C≦50%　(33)	m3	22000						095
TC047	生コンクリート	30－ 8－40　W/C≦50%　(33)	m3	21700						095
TC048	生コンクリート	30－12－25　W/C≦50%　(33)	m3	22000						095
TC049	生コンクリート	30－12－40　W/C≦50%　(33)	m3	21700						095
	【W/C＝55%以下】									
TC026	生コンクリート	24－12－40　W/C≦55%　(27)	m3	21400						094
TC029	生コンクリート	30－18－25　W/C≦55%　(33) C≧350kg	m3	22300						095
TC054	生コンクリート	30－12－25　W/C≦55%	m3	21700						095
	【W/C＝60%以下】									
TC002	生コンクリート	18－ 8－25　W/C≦60%　(24) C≧230kg	m3	21100						092
TC006	生コンクリート	18－ 8－40　W/C≦60%　(24) C≧230kg	m3	21100						092
TC009	生コンクリート	18－12－25　W/C≦60%　(24) C≧230kg	m3	21100						092
TC015	生コンクリート	18－12－40　W/C≦60%　(24) C≧230kg	m3	21100						092
TC008	生コンクリート	18－12－25　W/C≦60%　(27) C≧270kg	m3	21400						092
TC014	生コンクリート	18－12－40　W/C≦60%　(27) C≧270kg	m3	21400						092
TC018	生コンクリート	21－ 5－25　W/C≦60%　(24)	m3	21100						093
T4004	生コンクリート	24－ 8－40　W/C≦60%	m3	21100						094
TC053	生コンクリート	24－12－40　W/C≦60%	m3	21100						094
	【W/C＝65%以下】									
T4015	生コンクリート	18－ 5－40　W/C≦65%　(21)	m3	20900						092
T4076	生コンクリート	18－ 8－25　W/C≦65%　(21)	m3	20900						092
T4014	生コンクリート	18－ 8－40　W/C≦65%　(21)	m3	20900						092
T4075	生コンクリート	18－12－25　W/C≦65%　(21)	m3	20900						092
T4013	生コンクリート	18－12－40　W/C≦65%　(21)	m3	20900						092
T3981	生コンクリート	18－15－25　W/C≦65%　(21)	m3	21000						092
T3982	生コンクリート	18－18－25　W/C≦65%　(21)	m3	21000						092
T4009	生コンクリート	21－ 5－40　W/C≦65%	m3	20900						093
T4005	生コンクリート	21－ 8－25　W/C≦65%	m3	20900						093
T4006	生コンクリート	21－ 8－40　W/C≦65%	m3	20900						093

一 般 単 価 一 覧 表

氷見地区

引き渡し場所
現場渡し

単価コード	名　　称	規　　格	単　位	単価 070401						機労材集計コード
T4072	生コンクリート	21－12－25　W/C≦65%	m3	20900						093
T4073	生コンクリート	21－12－40　W/C≦65%	m3	20900						093
T3983	生コンクリート	21－15－25　W/C≦65%	m3	21000						093
T3984	生コンクリート	21－18－25　W/C≦65%	m3	21000						093
T4003	生コンクリート	24－ 8－25　W/C≦65%	m3	21100						094
T4019	生コンクリート	24－12－25　W/C≦65%	m3	21100						094
T4074	生コンクリート	24－12－40　W/C≦65%	m3	21100						094
T3987	生コンクリート	24－15－25　W/C≦65%	m3	21300						094
T3988	生コンクリート	24－18－25　W/C≦65%	m3	21300						094
T3991	生コンクリート	27－15－25　W/C≦65%	m3	21600						091
T3992	生コンクリート	27－18－25　W/C≦65%	m3	21600						091
	高炉Ｂ種【W/C＝50%以下】									
TC042	生コンクリート	高炉30－ 8－25　W/C≦50%　(33)	m3	22000						095
TC043	生コンクリート	高炉30－ 8－40　W/C≦50%　(33)	m3	21700						095
TC044	生コンクリート	高炉30－12－25　W/C≦50%　(33)	m3	22000						095
TC045	生コンクリート	高炉30－12－40　W/C≦50%　(33)	m3	21700						095
	高炉Ｂ種【W/C＝55%以下】									
TC027	生コンクリート	高炉24－12－40　W/C≦55%　(27)	m3	21400						094
TC041	生コンクリート	高炉30－ 8－25　W/C≦55%	m3	21700						095
T3979	生コンクリート	高炉30－18－25　W/C≦55%　(33) C≧350kg	m3	22300						095
	高炉Ｂ種【W/C＝60%以下】									
T3972	生コンクリート	高炉18－ 5－40　W/C≦60%　(24)	m3	21100						092
TC004	生コンクリート	高炉18－ 8－25　W/C≦60%　(24) C≧230kg	m3	21100						092
T3974	生コンクリート	高炉18－ 8－40　W/C≦60%　(24) C≧230kg	m3	21100						092
TC010	生コンクリート	高炉18－12－25　W/C≦60%　(24)	m3	21100						092
TC016	生コンクリート	高炉18－12－40　W/C≦60%　(24)	m3	21100						092
TC012	生コンクリート	高炉18－12－25　W/C≦60%　(24) C≧230kg	m3	21100						092
TC011	生コンクリート	高炉18－12－25　W/C≦60%　(27) C≧270kg	m3	21400						092
TC017	生コンクリート	高炉18－12－40　W/C≦60%　(24) C≧230kg	m3	21100						092
T3975	生コンクリート	高炉18－15－40　W/C≦60%　(27) C≧270kg	m3	21600						092

一 般 単 価 一 覧 表

氷見地区

引き渡し場所
現場渡し

単価コード	名　　称	規　　格	単　位	単価 070401						機労材集計コード
T3976	生コンクリート	高炉21－ 5－25　W/C≦60%　(24)	m3	21100						093
T3978	生コンクリート	高炉21－ 5－40　W/C≦60%　(24)	m3	21100						093
	高炉Ｂ種【W/C＝65%以下】									
T4018	生コンクリート	高炉18－ 5－40　W/C≦65%　(21)	m3	20900						092
T4028	生コンクリート	高炉18－12－25　W/C≦65%　(21)	m3	20900						092
T4029	生コンクリート	高炉18－12－40　W/C≦65%　(21)	m3	20900						092
T4012	生コンクリート	高炉21－ 5－40　W/C≦65%	m3	20900						093
T4030	生コンクリート	高炉21－ 8－40　W/C≦65%	m3	20900						093
T4011	生コンクリート	高炉24－ 5－40　W/C≦65%	m3	21100						094
T4024	生コンクリート	高炉24－ 8－25　W/C≦65%	m3	21100						094
T4025	生コンクリート	高炉24－ 8－40　W/C≦65%	m3	21100						094
TC050	生コンクリート	高炉21－12－40　W/C≦65%	m3	20900						093
TC051	生コンクリート	高炉24－12－25　W/C≦65%	m3	21100						094
TC052	生コンクリート	高炉24－12－40　W/C≦65%	m3	21100						094
	【舗装用】									
TC033	生コンクリート	曲げ4.5－2.5－40	m3	22000						090
	早強【W/C＝55%以下】									
T4001	生コンクリート	早強40－ 8－25　W/C≦55%	m3	----------						096
TC030	生コンクリート	早強 40-12-25 W/C≦55% 高性能AE減水剤	m3	25700						096
	※規格欄の()内の数字は、水セメント比を条	件指定した場合における当該規格製品の相当								
	する呼び強度である。									

一 般 単 価 一 覧 表

砺波地区

引き渡し場所
現場渡し

単価コード	名　　称	規　　格	単　位	単価 070401						機労材集計コード
	【W/C＝50%以下】									
TC046	生コンクリート	30－ 8－25　W/C≦50%	m3	21400						095
TC047	生コンクリート	30－ 8－40　W/C≦50%	m3	21400						095
TC048	生コンクリート	30－12－25　W/C≦50%	m3	21400						095
TC049	生コンクリート	30－12－40　W/C≦50%	m3	21400						095
	【W/C＝55%以下】									
TC035	生コンクリート	21－ 8－25　W/C≦55%　(27)	m3	21200						093
TC019	生コンクリート	21－ 8－40　W/C≦55%　(27)	m3	21200						093
TC037	生コンクリート	21－12－25　W/C≦55%　(27)	m3	21200						093
TC039	生コンクリート	21－12－40　W/C≦55%　(27)	m3	21200						093
TC024	生コンクリート	24－ 8－25　W/C≦55%　(27)	m3	21200						094
TC022	生コンクリート	24－ 8－40　W/C≦55%　(27)	m3	21200						094
TC028	生コンクリート	24－12－25　W/C≦55%　(27)	m3	21200						094
TC026	生コンクリート	24－12－40　W/C≦55%　(27)	m3	21200						094
T4002	生コンクリート	30－ 8－25　W/C≦55%	m3	21400						095
TC029	生コンクリート	30－18－25　W/C≦55%　(33) C≧350kg	m3	22100						095
TC054	生コンクリート	30－12－25　W/C≦55%	m3	21400						095
	【W/C＝60%以下】									
TC001	生コンクリート	18－ 8－25　W/C≦60%　(24)	m3	21000						092
TC005	生コンクリート	18－ 8－40　W/C≦60%　(24)	m3	21000						092
TC002	生コンクリート	18－ 8－25　W/C≦60%　(24) C≧230kg	m3	21000						092
TC006	生コンクリート	18－ 8－40　W/C≦60%　(24) C≧230kg	m3	21000						092
TC007	生コンクリート	18－12－25　W/C≦60%　(24)	m3	21000						092
TC013	生コンクリート	18－12－40　W/C≦60%　(24)	m3	21000						092
TC009	生コンクリート	18－12－25　W/C≦60%　(24) C≧230kg	m3	21000						092
TC015	生コンクリート	18－12－40　W/C≦60%　(24) C≧230kg	m3	21000						092
TC008	生コンクリート	18－12－25　W/C≦60%　(24) C≧270kg	m3	21000						092
TC014	生コンクリート	18－12－40　W/C≦60%　(27) C≧270kg	m3	21200						092
TC018	生コンクリート	21－ 5－25　W/C≦60%　(24)	m3	21000						093
T4004	生コンクリート	24－ 8－40　W/C≦60%	m3	21000						094

一 般 単 価 一 覧 表

砺波地区

引き渡し場所
現場渡し

単価コード	名　　称	規　　格	単　位	単価 070401						機労材集計コード
TC053	生コンクリート	24－12－40　W/C≦60%	m3	21000						094
	【W/C＝65%以下】									
T4015	生コンクリート	18－ 5－40　W/C≦65%　(21)	m3	20700						092
T4076	生コンクリート	18－ 8－25　W/C≦65%　(21)	m3	20700						092
T4014	生コンクリート	18－ 8－40　W/C≦65%　(21)	m3	20700						092
T4075	生コンクリート	18－12－25　W/C≦65%　(21)	m3	20700						092
T4013	生コンクリート	18－12－40　W/C≦65%　(21)	m3	20700						092
T3981	生コンクリート	18－15－25　W/C≦65%　(21)	m3	21000						092
T3982	生コンクリート	18－18－25　W/C≦65%　(21)	m3	21000						092
T4009	生コンクリート	21－ 5－40　W/C≦65%	m3	20700						093
T4005	生コンクリート	21－ 8－25　W/C≦65%	m3	20700						093
T4006	生コンクリート	21－ 8－40　W/C≦65%	m3	20700						093
T4072	生コンクリート	21－12－25　W/C≦65%	m3	20700						093
T4073	生コンクリート	21－12－40　W/C≦65%	m3	20700						093
T3983	生コンクリート	21－15－25　W/C≦65%	m3	21000						093
T3984	生コンクリート	21－18－25　W/C≦65%	m3	21000						093
T4003	生コンクリート	24－ 8－25　W/C≦65%	m3	21000						094
T4019	生コンクリート	24－12－25　W/C≦65%	m3	21000						094
T4074	生コンクリート	24－12－40　W/C≦65%	m3	21000						094
T3987	生コンクリート	24－15－25　W/C≦65%	m3	21300						094
T3988	生コンクリート	24－18－25　W/C≦65%	m3	21300						094
T3991	生コンクリート	27－15－25　W/C≦65%	m3	21500						091
T3992	生コンクリート	27－18－25　W/C≦65%	m3	21500						091
	高炉Ｂ種【W/C＝50%以下】									
TC042	生コンクリート	高炉30－ 8－25　W/C≦50%	m3	21400						095
TC043	生コンクリート	高炉30－ 8－40　W/C≦50%	m3	21400						095
TC044	生コンクリート	高炉30－12－25　W/C≦50%	m3	21400						095
TC045	生コンクリート	高炉30－12－40　W/C≦50%	m3	21400						095
	高炉Ｂ種【W/C＝55%以下】									
TC036	生コンクリート	高炉21－ 8－25　W/C≦55%　(27)	m3	21200						093

一 般 単 価 一 覧 表

砺波地区

引き渡し場所
現場渡し

単価コード	名　　称	規　　格	単　位	単価 070401						機労材集計コード
TC020	生コンクリート	高炉21－ 8－40 W/C≦55% (27)	m3	21200						093
TC038	生コンクリート	高炉21－12－25 W/C≦55% (27)	m3	21200						093
TC040	生コンクリート	高炉21－12－40 W/C≦55% (27)	m3	21200						093
TC021	生コンクリート	高炉24－ 8－25 W/C≦55% (27)	m3	21200						094
TC023	生コンクリート	高炉24－ 8－40 W/C≦55% (27)	m3	21200						094
TC025	生コンクリート	高炉24－12－25 W/C≦55% (27)	m3	21200						094
TC027	生コンクリート	高炉24－12－40 W/C≦55% (27)	m3	21200						094
TC041	生コンクリート	高炉30－ 8－25 W/C≦55%	m3	21400						095
T3979	生コンクリート	高炉30－18－25 W/C≦55% (33) C≧350kg	m3	22100						095
	高炉Ｂ種【W/C＝60%以下】									
T3972	生コンクリート	高炉18－ 5－40 W/C≦60% (24)	m3	21000						092
TC003	生コンクリート	高炉18－ 8－25 W/C≦60% (24)	m3	21000						092
T3973	生コンクリート	高炉18－ 8－40 W/C≦60% (24)	m3	21000						092
TC004	生コンクリート	高炉18－ 8－25 W/C≦60% (24) C≧230kg	m3	21000						092
T3974	生コンクリート	高炉18－ 8－40 W/C≦60% (24) C≧230kg	m3	21000						092
TC010	生コンクリート	高炉18－12－25 W/C≦60% (24)	m3	21000						092
TC016	生コンクリート	高炉18－12－40 W/C≦60% (24)	m3	21000						092
TC012	生コンクリート	高炉18－12－25 W/C≦60% (24) C≧230kg	m3	21000						092
TC011	生コンクリート	高炉18－12－25 W/C≦60% (24) C≧270kg	m3	21000						092
TC017	生コンクリート	高炉18－12－40 W/C≦60% (24) C≧230kg	m3	21000						092
T3975	生コンクリート	高炉18－15－40 W/C≦60% (24) C≧270kg	m3	21300						092
T3976	生コンクリート	高炉21－ 5－25 W/C≦60% (24)	m3	21000						093
T3978	生コンクリート	高炉21－ 5－40 W/C≦60% (24)	m3	21000						093
	高炉Ｂ種【W/C＝65%以下】									
T4018	生コンクリート	高炉18－ 5－40 W/C≦65% (21)	m3	20700						092
T4026	生コンクリート	高炉18－ 8－25 W/C≦65% (21)	m3	20700						092
T4027	生コンクリート	高炉18－ 8－40 W/C≦65% (21)	m3	20700						092
T4028	生コンクリート	高炉18－12－25 W/C≦65% (21)	m3	20700						092
T4029	生コンクリート	高炉18－12－40 W/C≦65% (21)	m3	20700						092
T4012	生コンクリート	高炉21－ 5－40 W/C≦65%	m3	20700						093

一 般 単 価 一 覧 表

砺波地区

引き渡し場所
現場渡し

単価コード	名　　称	規　　格	単　位	単価 070401						機労材集計コード
T4030	生コンクリート	高炉21－ 8－40　W/C≦65%	m3	20700						093
T4011	生コンクリート	高炉24－ 5－40　W/C≦65%	m3	21000						094
T4024	生コンクリート	高炉24－ 8－25　W/C≦65%	m3	21000						094
T4025	生コンクリート	高炉24－ 8－40　W/C≦65%	m3	21000						094
TC050	生コンクリート	高炉21－12－40　W/C≦65%	m3	20700						093
TC051	生コンクリート	高炉24－12－25　W/C≦65%	m3	21000						094
TC052	生コンクリート	高炉24－12－40　W/C≦65%	m3	21000						094
	【舗装用】									
TC033	生コンクリート	曲げ4.5－2.5－40	m3	22200						090
T4010	生コンクリート	曲げ4.5－2.5－40　W/C≦55%	m3	22200						090
TC032	生コンクリート	曲げ4.5－6.5－40　W/C≦55%	m3	22400						090
TC031	生コンクリート	高炉　曲げ4.5－2.5－40　W/C≦55%	m3	22200						090
TC034	生コンクリート	高炉　曲げ4.5－6.5－40　W/C≦55%	m3	22400						090
	早強【W/C＝55%以下】									
T4001	生コンクリート	早強40－ 8－25　W/C≦55%	m3	----------						096
TC030	生コンクリート	早強 40-12-25 W/C≦55% 高性能AE減水剤	m3	26200						096
	※規格欄の()内の数字は、水セメント比を条	件指定した場合における当該規格製品の相当								
	する呼び強度である。									
	小型車運搬割増									
T7010	生コン小型車割増	4t車以下使用の場合	m3	1500						090

一 般 単 価 一 覧 表

新川特殊地区

引き渡し場所
現場渡し

単価コード	名　　称	規　　格	単　位	単価 070401						機労材集計コード
	【W/C＝50%以下】									
TC046	生コンクリート	30－ 8－25　W/C≦50%	m3	22600						095
TC047	生コンクリート	30－ 8－40　W/C≦50%	m3	22600						095
TC048	生コンクリート	30－12－25　W/C≦50%	m3	22600						095
TC049	生コンクリート	30－12－40　W/C≦50%	m3	22600						095
	【W/C＝55%以下】									
TC035	生コンクリート	21－ 8－25　W/C≦55%　(27)	m3	22300						093
TC019	生コンクリート	21－ 8－40　W/C≦55%　(27)	m3	22300						093
TC037	生コンクリート	21－12－25　W/C≦55%　(27)	m3	22300						093
TC039	生コンクリート	21－12－40　W/C≦55%　(27)	m3	22300						093
TC024	生コンクリート	24－ 8－25　W/C≦55%　(27)	m3	22300						094
TC022	生コンクリート	24－ 8－40　W/C≦55%　(27)	m3	22300						094
TC028	生コンクリート	24－12－25　W/C≦55%　(27)	m3	22300						094
TC026	生コンクリート	24－12－40　W/C≦55%　(27)	m3	22300						094
T4002	生コンクリート	30－ 8－25　W/C≦55%	m3	22600						095
TC029	生コンクリート	30－18－25　W/C≦55%　(33) C≧350kg	m3	23300						095
TC054	生コンクリート	30－12－25　W/C≦55%	m3	22600						095
	【W/C＝60%以下】									
TC001	生コンクリート	18－ 8－25　W/C≦60%　(21)	m3	21700						092
TC005	生コンクリート	18－ 8－40　W/C≦60%　(21)	m3	21700						092
TC002	生コンクリート	18－ 8－25　W/C≦60%　(21) C≧230kg	m3	21700						092
TC006	生コンクリート	18－ 8－40　W/C≦60%　(21) C≧230kg	m3	21700						092
TC007	生コンクリート	18－12－25　W/C≦60%　(21)	m3	21700						092
TC013	生コンクリート	18－12－40　W/C≦60%　(21)	m3	21700						092
TC009	生コンクリート	18－12－25　W/C≦60%　(21) C≧230kg	m3	21700						092
TC015	生コンクリート	18－12－40　W/C≦60%　(21) C≧230kg	m3	21700						092
TC008	生コンクリート	18－12－25　W/C≦60%　(24) C≧270kg	m3	22000						092
TC014	生コンクリート	18－12－40　W/C≦60%　(27) C≧270kg	m3	22300						092
TC018	生コンクリート	21－ 5－25　W/C≦60%	m3	21700						093
T4004	生コンクリート	24－ 8－40　W/C≦60%	m3	22000						094

一 般 単 価 一 覧 表

新川特殊地区

引き渡し場所
現場渡し

単価コード	名　　称	規　　格	単　位	単価 070401						機労材集計コード
TC053	生コンクリート	24－12－40　W/C≦60%	m3	22000						094
	【W/C＝65%以下】									
T4015	生コンクリート	18－ 5－40　W/C≦65%	m3	21500						092
T4076	生コンクリート	18－ 8－25　W/C≦65%	m3	21500						092
T4014	生コンクリート	18－ 8－40　W/C≦65%	m3	21500						092
T4075	生コンクリート	18－12－25　W/C≦65%	m3	21500						092
T4013	生コンクリート	18－12－40　W/C≦65%	m3	21500						092
T3981	生コンクリート	18－15－25　W/C≦65%	m3	21700						092
T3982	生コンクリート	18－18－25　W/C≦65%	m3	21700						092
T4009	生コンクリート	21－ 5－40　W/C≦65%	m3	21700						093
T4005	生コンクリート	21－ 8－25　W/C≦65%	m3	21700						093
T4006	生コンクリート	21－ 8－40　W/C≦65%	m3	21700						093
T4072	生コンクリート	21－12－25　W/C≦65%	m3	21700						093
T4073	生コンクリート	21－12－40　W/C≦65%	m3	21700						093
T3983	生コンクリート	21－15－25　W/C≦65%	m3	22000						093
T3984	生コンクリート	21－18－25　W/C≦65%	m3	22000						093
T4003	生コンクリート	24－ 8－25　W/C≦65%	m3	22000						094
T4019	生コンクリート	24－12－25　W/C≦65%	m3	22000						094
T4074	生コンクリート	24－12－40　W/C≦65%	m3	22000						094
T3987	生コンクリート	24－15－25　W/C≦65%	m3	22300						094
T3988	生コンクリート	24－18－25　W/C≦65%	m3	22300						094
T3991	生コンクリート	27－15－25　W/C≦65%	m3	22600						091
T3992	生コンクリート	27－18－25　W/C≦65%	m3	22600						091
	高炉Ｂ種【W/C＝50%以下】									
TC042	生コンクリート	高炉30－ 8－25　W/C≦50%	m3	22600						095
TC043	生コンクリート	高炉30－ 8－40　W/C≦50%	m3	22600						095
TC044	生コンクリート	高炉30－12－25　W/C≦50%	m3	22600						095
TC045	生コンクリート	高炉30－12－40　W/C≦50%	m3	22600						095
	高炉Ｂ種【W/C＝55%以下】									
TC036	生コンクリート	高炉21－ 8－25　W/C≦55%　(24)	m3	22000						093

一 般 単 価 一 覧 表

新川特殊地区

引き渡し場所
現場渡し

単価コード	名　　称	規　　格	単　位	単価 070401						機労材集計コード
TC020	生コンクリート	高炉21－ 8－40 W/C≦55% (24)	m3	22000						093
TC038	生コンクリート	高炉21－12－25 W/C≦55% (24)	m3	22000						093
TC040	生コンクリート	高炉21－12－40 W/C≦55% (24)	m3	22000						093
TC021	生コンクリート	高炉24－ 8－25 W/C≦55%	m3	22000						094
TC023	生コンクリート	高炉24－ 8－40 W/C≦55%	m3	22000						094
TC025	生コンクリート	高炉24－12－25 W/C≦55%	m3	22000						094
TC027	生コンクリート	高炉24－12－40 W/C≦55%	m3	22000						094
TC041	生コンクリート	高炉30－ 8－25 W/C≦55%	m3	22600						095
T3979	生コンクリート	高炉30－18－25 W/C≦55% (33) C≧350kg	m3	23300						095
	高炉Ｂ種【W/C＝60%以下】									
T3972	生コンクリート	高炉18－ 5－40 W/C≦60% (21)	m3	21700						092
TC003	生コンクリート	高炉18－ 8－25 W/C≦60% (21)	m3	21700						092
T3973	生コンクリート	高炉18－ 8－40 W/C≦60% (21)	m3	21700						092
TC004	生コンクリート	高炉18－ 8－25 W/C≦60% (21) C≧230kg	m3	21700						092
T3974	生コンクリート	高炉18－ 8－40 W/C≦60% (21) C≧230kg	m3	21700						092
TC010	生コンクリート	高炉18－12－25 W/C≦60% (21)	m3	21700						092
TC016	生コンクリート	高炉18－12－40 W/C≦60% (21)	m3	21700						092
TC012	生コンクリート	高炉18－12－25 W/C≦60% (21) C≧230kg	m3	21700						092
TC011	生コンクリート	高炉18－12－25 W/C≦60% (24) C≧270kg	m3	22000						092
TC017	生コンクリート	高炉18－12－40 W/C≦60% (21) C≧230kg	m3	21700						092
T3975	生コンクリート	高炉18－15－40 W/C≦60% (24) C≧270kg	m3	22300						092
T3976	生コンクリート	高炉21－ 5－25 W/C≦60%	m3	21700						093
T3978	生コンクリート	高炉21－ 5－40 W/C≦60%	m3	21700						093
	高炉Ｂ種【W/C＝65%以下】									
T4018	生コンクリート	高炉18－ 5－40 W/C≦65%	m3	21500						092
T4026	生コンクリート	高炉18－ 8－25 W/C≦65%	m3	21500						092
T4027	生コンクリート	高炉18－ 8－40 W/C≦65%	m3	21500						092
T4028	生コンクリート	高炉18－12－25 W/C≦65%	m3	21500						092
T4029	生コンクリート	高炉18－12－40 W/C≦65%	m3	21500						092
T4012	生コンクリート	高炉21－ 5－40 W/C≦65%	m3	21700						093

一 般 単 価 一 覧 表

新川特殊地区

引き渡し場所
現場渡し

単価コード	名　　称	規　　格	単　位	単　価						機労材集計コード
				070401						
T4030	生コンクリート	高炉21－ 8－40　W/C≦65%	m3	21700						093
T4011	生コンクリート	高炉24－ 5－40　W/C≦65%	m3	22000						094
T4024	生コンクリート	高炉24－ 8－25　W/C≦65%	m3	22000						094
T4025	生コンクリート	高炉24－ 8－40　W/C≦65%	m3	22000						094
TC050	生コンクリート	高炉21－12－40　W/C≦65%	m3	21700						093
TC051	生コンクリート	高炉24－12－25　W/C≦65%	m3	22000						094
TC052	生コンクリート	高炉24－12－40　W/C≦65%	m3	22000						094
	【舗装用】									
TC033	生コンクリート	曲げ4.5－2.5－40	m3	23000						090
T4010	生コンクリート	曲げ4.5－2.5－40　W/C≦55%	m3	23000						090
TC032	生コンクリート	曲げ4.5－6.5－40　W/C≦55%	m3	23300						090
TC031	生コンクリート	高炉　曲げ4.5－2.5－40　W/C≦55%	m3	23000						090
TC034	生コンクリート	高炉　曲げ4.5－6.5－40　W/C≦55%	m3	23300						090
	早強【W/C＝55%以下】									
T4001	生コンクリート	早強40－ 8－25　W/C≦55%	m3	----------						096
TC030	生コンクリート	早強 40-12-25 W/C≦55% 高性能AE減水剤	m3	27100						096
	※規格欄の()内の数字は、水セメント比を条	件指定した場合における当該規格製品の相当								
	する呼び強度である。									
	小型車運搬割増									
T7010	生コン小型車割増	4t車以下使用の場合	m3	2000						090

一 般 単 価 一 覧 表

入善地区

引き渡し場所
現場渡し

単価コード	名　　称	規　　格	単　位	単価 070401						機労材集計コード
	【W/C＝50%以下】									
TC046	生コンクリート	30－ 8－25　W/C≦50%	m3	21600						095
TC047	生コンクリート	30－ 8－40　W/C≦50%	m3	21600						095
TC048	生コンクリート	30－12－25　W/C≦50%	m3	21600						095
TC049	生コンクリート	30－12－40　W/C≦50%	m3	21600						095
	【W/C＝55%以下】									
TC035	生コンクリート	21－ 8－25　W/C≦55%　(27)	m3	21300						093
TC019	生コンクリート	21－ 8－40　W/C≦55%　(27)	m3	21300						093
TC037	生コンクリート	21－12－25　W/C≦55%　(27)	m3	21300						093
TC039	生コンクリート	21－12－40　W/C≦55%　(27)	m3	21300						093
TC024	生コンクリート	24－ 8－25　W/C≦55%　(27)	m3	21300						094
TC022	生コンクリート	24－ 8－40　W/C≦55%　(27)	m3	21300						094
TC028	生コンクリート	24－12－25　W/C≦55%　(27)	m3	21300						094
TC026	生コンクリート	24－12－40　W/C≦55%　(27)	m3	21300						094
T4002	生コンクリート	30－ 8－25　W/C≦55%	m3	21600						095
TC029	生コンクリート	30－18－25　W/C≦55%　(33) C≧350kg	m3	22300						095
TC054	生コンクリート	30－12－25　W/C≦55%	m3	21600						095
	【W/C＝60%以下】									
TC001	生コンクリート	18－ 8－25　W/C≦60%　(21)	m3	20700						092
TC005	生コンクリート	18－ 8－40　W/C≦60%　(21)	m3	20700						092
TC002	生コンクリート	18－ 8－25　W/C≦60%　(21) C≧230kg	m3	20700						092
TC006	生コンクリート	18－ 8－40　W/C≦60%　(21) C≧230kg	m3	20700						092
TC007	生コンクリート	18－12－25　W/C≦60%　(21)	m3	20700						092
TC013	生コンクリート	18－12－40　W/C≦60%　(21)	m3	20700						092
TC009	生コンクリート	18－12－25　W/C≦60%　(21) C≧230kg	m3	20700						092
TC015	生コンクリート	18－12－40　W/C≦60%　(21) C≧230kg	m3	20700						092
TC008	生コンクリート	18－12－25　W/C≦60%　(24) C≧270kg	m3	21000						092
TC014	生コンクリート	18－12－40　W/C≦60%　(27) C≧270kg	m3	21300						092
TC018	生コンクリート	21－ 5－25　W/C≦60%	m3	20700						093
T4004	生コンクリート	24－ 8－40　W/C≦60%	m3	21000						094

一 般 単 価 一 覧 表

入善地区

引き渡し場所
現場渡し

単価コード	名　　称	規　　格	単　位	単価 070401						機労材集計コード
TC053	生コンクリート	24－12－40　W/C≦60%	m3	21000						094
	【W/C＝65%以下】									
T4015	生コンクリート	18－ 5－40　W/C≦65%	m3	20500						092
T4076	生コンクリート	18－ 8－25　W/C≦65%	m3	20500						092
T4014	生コンクリート	18－ 8－40　W/C≦65%	m3	20500						092
T4075	生コンクリート	18－12－25　W/C≦65%	m3	20500						092
T4013	生コンクリート	18－12－40　W/C≦65%	m3	20500						092
T3981	生コンクリート	18－15－25　W/C≦65%	m3	20700						092
T3982	生コンクリート	18－18－25　W/C≦65%	m3	20700						092
T4009	生コンクリート	21－ 5－40　W/C≦65%	m3	20700						093
T4005	生コンクリート	21－ 8－25　W/C≦65%	m3	20700						093
T4006	生コンクリート	21－ 8－40　W/C≦65%	m3	20700						093
T4072	生コンクリート	21－12－25　W/C≦65%	m3	20700						093
T4073	生コンクリート	21－12－40　W/C≦65%	m3	20700						093
T3983	生コンクリート	21－15－25　W/C≦65%	m3	21000						093
T3984	生コンクリート	21－18－25　W/C≦65%	m3	21000						093
T4003	生コンクリート	24－ 8－25　W/C≦65%	m3	21000						094
T4019	生コンクリート	24－12－25　W/C≦65%	m3	21000						094
T4074	生コンクリート	24－12－40　W/C≦65%	m3	21000						094
T3987	生コンクリート	24－15－25　W/C≦65%	m3	21300						094
T3988	生コンクリート	24－18－25　W/C≦65%	m3	21300						094
T3991	生コンクリート	27－15－25　W/C≦65%	m3	21600						091
T3992	生コンクリート	27－18－25　W/C≦65%	m3	21600						091
	高炉Ｂ種【W/C＝50%以下】									
TC042	生コンクリート	高炉30－ 8－25　W/C≦50%	m3	21600						095
TC043	生コンクリート	高炉30－ 8－40　W/C≦50%	m3	21600						095
TC044	生コンクリート	高炉30－12－25　W/C≦50%	m3	21600						095
TC045	生コンクリート	高炉30－12－40　W/C≦50%	m3	21600						095
	高炉Ｂ種【W/C＝55%以下】									
TC036	生コンクリート	高炉21－ 8－25　W/C≦55%　(24)	m3	21000						093

一 般 単 価 一 覧 表

入善地区

引き渡し場所
現場渡し

単価コード	名　　称	規　　格	単　位	単価 070401						機労材集計コード
TC020	生コンクリート	高炉21－ 8－40 W/C≦55% (24)	m3	21000						093
TC038	生コンクリート	高炉21－12－25 W/C≦55% (24)	m3	21000						093
TC040	生コンクリート	高炉21－12－40 W/C≦55% (24)	m3	21000						093
TC021	生コンクリート	高炉24－ 8－25 W/C≦55%	m3	21000						094
TC023	生コンクリート	高炉24－ 8－40 W/C≦55%	m3	21000						094
TC025	生コンクリート	高炉24－12－25 W/C≦55%	m3	21000						094
TC027	生コンクリート	高炉24－12－40 W/C≦55%	m3	21000						094
TC041	生コンクリート	高炉30－ 8－25 W/C≦55%	m3	21600						095
T3979	生コンクリート	高炉30－18－25 W/C≦55% (33) C≧350kg	m3	22300						095
	高炉Ｂ種【W/C＝60%以下】									
T3972	生コンクリート	高炉18－ 5－40 W/C≦60% (21)	m3	20700						092
TC003	生コンクリート	高炉18－ 8－25 W/C≦60% (21)	m3	20700						092
T3973	生コンクリート	高炉18－ 8－40 W/C≦60% (21)	m3	20700						092
TC004	生コンクリート	高炉18－ 8－25 W/C≦60% (21) C≧230kg	m3	20700						092
T3974	生コンクリート	高炉18－ 8－40 W/C≦60% (21) C≧230kg	m3	20700						092
TC010	生コンクリート	高炉18－12－25 W/C≦60% (21)	m3	20700						092
TC016	生コンクリート	高炉18－12－40 W/C≦60% (21)	m3	20700						092
TC012	生コンクリート	高炉18－12－25 W/C≦60% (21) C≧230kg	m3	20700						092
TC011	生コンクリート	高炉18－12－25 W/C≦60% (24) C≧270kg	m3	21000						092
TC017	生コンクリート	高炉18－12－40 W/C≦60% (21) C≧230kg	m3	20700						092
T3975	生コンクリート	高炉18－15－40 W/C≦60% (24) C≧270kg	m3	21300						092
T3976	生コンクリート	高炉21－ 5－25 W/C≦60%	m3	20700						093
T3978	生コンクリート	高炉21－ 5－40 W/C≦60%	m3	20700						093
	高炉Ｂ種【W/C＝65%以下】									
T4018	生コンクリート	高炉18－ 5－40 W/C≦65%	m3	20500						092
T4026	生コンクリート	高炉18－ 8－25 W/C≦65%	m3	20500						092
T4027	生コンクリート	高炉18－ 8－40 W/C≦65%	m3	20500						092
T4028	生コンクリート	高炉18－12－25 W/C≦65%	m3	20500						092
T4029	生コンクリート	高炉18－12－40 W/C≦65%	m3	20500						092
T4012	生コンクリート	高炉21－ 5－40 W/C≦65%	m3	20700						093

一 般 単 価 一 覧 表

入善地区

引き渡し場所
現場渡し

単価コード	名　　称	規　　格	単　位	単価 070401						機労材集計コード
T4030	生コンクリート	高炉21－ 8－40　W/C≦65%	m3	20700						093
T4011	生コンクリート	高炉24－ 5－40　W/C≦65%	m3	21000						094
T4024	生コンクリート	高炉24－ 8－25　W/C≦65%	m3	21000						094
T4025	生コンクリート	高炉24－ 8－40　W/C≦65%	m3	21000						094
TC050	生コンクリート	高炉21－12－40　W/C≦65%	m3	20700						093
TC051	生コンクリート	高炉24－12－25　W/C≦65%	m3	21000						094
TC052	生コンクリート	高炉24－12－40　W/C≦65%	m3	21000						094
	【舗装用】									
TC033	生コンクリート	曲げ4.5－2.5－40	m3	22000						090
T4010	生コンクリート	曲げ4.5－2.5－40　W/C≦55%	m3	22000						090
TC032	生コンクリート	曲げ4.5－6.5－40　W/C≦55%	m3	22300						090
TC031	生コンクリート	高炉　曲げ4.5－2.5－40　W/C≦55%	m3	22000						090
TC034	生コンクリート	高炉　曲げ4.5－6.5－40　W/C≦55%	m3	22300						090
	早強【W/C＝55%以下】									
T4001	生コンクリート	早強40－ 8－25　W/C≦55%	m3	----------						096
TC030	生コンクリート	早強 40-12-25 W/C≦55% 高性能AE減水剤	m3	26100						096
	※規格欄の()内の数字は、水セメント比を条	件指定した場合における当該規格製品の相当								
	する呼び強度である。									
	小型車運搬割増									
T7010	生コン小型車割増	4t車以下使用の場合	m3	2000						090

一 般 単 価 一 覧 表

氷見特殊地区①

引き渡し場所
現場渡し

単価コード	名　　称	規　　格	単　位	単価 070401						機労材集計コード
	【W/C＝50%以下】									
TC046	生コンクリート	30－ 8－25　W/C≦50%　(33)	m3	23200						095
TC047	生コンクリート	30－ 8－40　W/C≦50%　(33)	m3	22900						095
TC048	生コンクリート	30－12－25　W/C≦50%　(33)	m3	23200						095
TC049	生コンクリート	30－12－40　W/C≦50%　(33)	m3	22900						095
	【W/C＝55%以下】									
TC035	生コンクリート	21－ 8－25　W/C≦55%　(27)	m3	22600						093
TC019	生コンクリート	21－ 8－40　W/C≦55%　(27)	m3	22600						093
TC037	生コンクリート	21－12－25　W/C≦55%　(27)	m3	22600						093
TC039	生コンクリート	21－12－40　W/C≦55%　(27)	m3	22600						093
TC024	生コンクリート	24－ 8－25　W/C≦55%　(27)	m3	22600						094
TC022	生コンクリート	24－ 8－40　W/C≦55%　(27)	m3	22600						094
TC028	生コンクリート	24－12－25　W/C≦55%　(27)	m3	22600						094
TC026	生コンクリート	24－12－40　W/C≦55%　(27)	m3	22600						094
T4002	生コンクリート	30－ 8－25　W/C≦55%	m3	22900						095
TC029	生コンクリート	30－18－25　W/C≦55%　(33) C≧350kg	m3	23500						095
TC054	生コンクリート	30－12－25　W/C≦55%	m3	22900						095
	【W/C＝60%以下】									
TC001	生コンクリート	18－ 8－25　W/C≦60%　(24)	m3	22300						092
TC005	生コンクリート	18－ 8－40　W/C≦60%　(24)	m3	22300						092
TC002	生コンクリート	18－ 8－25　W/C≦60%　(24) C≧230kg	m3	22300						092
TC006	生コンクリート	18－ 8－40　W/C≦60%　(24) C≧230kg	m3	22300						092
TC007	生コンクリート	18－12－25　W/C≦60%　(24)	m3	22300						092
TC013	生コンクリート	18－12－40　W/C≦60%　(24)	m3	22300						092
TC009	生コンクリート	18－12－25　W/C≦60%　(24) C≧230kg	m3	22300						092
TC015	生コンクリート	18－12－40　W/C≦60%　(24) C≧230kg	m3	22300						092
TC008	生コンクリート	18－12－25　W/C≦60%　(27) C≧270kg	m3	22600						092
TC014	生コンクリート	18－12－40　W/C≦60%　(27) C≧270kg	m3	22600						092
TC018	生コンクリート	21－ 5－25　W/C≦60%　(24)	m3	22300						093
T4004	生コンクリート	24－ 8－40　W/C≦60%	m3	22300						094

一 般 単 価 一 覧 表

氷見特殊地区①

引き渡し場所
現場渡し

単価コード	名　　称	規　　格	単　位	単価 070401						機労材集計コード
TC053	生コンクリート	24－12－40　W/C≦60%	m3	22300						094
	【W/C＝65%以下】									
T4015	生コンクリート	18－ 5－40　W/C≦65%　(21)	m3	22100						092
T4076	生コンクリート	18－ 8－25　W/C≦65%　(21)	m3	22100						092
T4014	生コンクリート	18－ 8－40　W/C≦65%　(21)	m3	22100						092
T4075	生コンクリート	18－12－25　W/C≦65%　(21)	m3	22100						092
T4013	生コンクリート	18－12－40　W/C≦65%　(21)	m3	22100						092
T3981	生コンクリート	18－15－25　W/C≦65%　(21)	m3	22200						092
T3982	生コンクリート	18－18－25　W/C≦65%　(21)	m3	22200						092
T4009	生コンクリート	21－ 5－40　W/C≦65%	m3	22100						093
T4005	生コンクリート	21－ 8－25　W/C≦65%	m3	22100						093
T4006	生コンクリート	21－ 8－40　W/C≦65%	m3	22100						093
T4072	生コンクリート	21－12－25　W/C≦65%	m3	22100						093
T4073	生コンクリート	21－12－40　W/C≦65%	m3	22100						093
T3983	生コンクリート	21－15－25　W/C≦65%	m3	22200						093
T3984	生コンクリート	21－18－25　W/C≦65%	m3	22200						093
T4003	生コンクリート	24－ 8－25　W/C≦65%	m3	22300						094
T4019	生コンクリート	24－12－25　W/C≦65%	m3	22300						094
T4074	生コンクリート	24－12－40　W/C≦65%	m3	22300						094
T3987	生コンクリート	24－15－25　W/C≦65%	m3	22500						094
T3988	生コンクリート	24－18－25　W/C≦65%	m3	22500						094
T3991	生コンクリート	27－15－25　W/C≦65%	m3	22800						091
T3992	生コンクリート	27－18－25　W/C≦65%	m3	22800						091
	高炉Ｂ種【W/C＝50%以下】									
TC042	生コンクリート	高炉30－ 8－25　W/C≦50%　(33)	m3	23200						095
TC043	生コンクリート	高炉30－ 8－40　W/C≦50%　(33)	m3	22900						095
TC044	生コンクリート	高炉30－12－25　W/C≦50%　(33)	m3	23200						095
TC045	生コンクリート	高炉30－12－40　W/C≦50%　(33)	m3	22900						095
	高炉Ｂ種【W/C＝55%以下】									
TC036	生コンクリート	高炉21－ 8－25　W/C≦55%　(27)	m3	22600						093

一 般 単 価 一 覧 表

氷見特殊地区①

引き渡し場所
現場渡し

単価コード	名　　称	規　　格	単　位	単価 070401						機労材集計コード
TC020	生コンクリート	高炉21－ 8－40 W/C≦55% (27)	m3	22600						093
TC038	生コンクリート	高炉21－12－25 W/C≦55% (27)	m3	22600						093
TC040	生コンクリート	高炉21－12－40 W/C≦55% (27)	m3	22600						093
TC021	生コンクリート	高炉24－ 8－25 W/C≦55% (27)	m3	22600						094
TC023	生コンクリート	高炉24－ 8－40 W/C≦55% (27)	m3	22600						094
TC025	生コンクリート	高炉24－12－25 W/C≦55% (27)	m3	22600						094
TC027	生コンクリート	高炉24－12－40 W/C≦55% (27)	m3	22600						094
TC041	生コンクリート	高炉30－ 8－25 W/C≦55%	m3	22900						095
T3979	生コンクリート	高炉30－18－25 W/C≦55% (33) C≧350kg	m3	23500						095
	高炉Ｂ種【W/C＝60%以下】									
T3972	生コンクリート	高炉18－ 5－40 W/C≦60% (24)	m3	22300						092
TC003	生コンクリート	高炉18－ 8－25 W/C≦60% (24)	m3	22300						092
T3973	生コンクリート	高炉18－ 8－40 W/C≦60% (24)	m3	22300						092
TC004	生コンクリート	高炉18－ 8－25 W/C≦60% (24) C≧230kg	m3	22300						092
T3974	生コンクリート	高炉18－ 8－40 W/C≦60% (24) C≧230kg	m3	22300						092
TC010	生コンクリート	高炉18－12－25 W/C≦60% (24)	m3	22300						092
TC016	生コンクリート	高炉18－12－40 W/C≦60% (24)	m3	22300						092
TC012	生コンクリート	高炉18－12－25 W/C≦60% (24) C≧230kg	m3	22300						092
TC011	生コンクリート	高炉18－12－25 W/C≦60% (27) C≧270kg	m3	22600						092
TC017	生コンクリート	高炉18－12－40 W/C≦60% (24) C≧230kg	m3	22300						092
T3975	生コンクリート	高炉18－15－40 W/C≦60% (27) C≧270kg	m3	22800						092
T3976	生コンクリート	高炉21－ 5－25 W/C≦60% (24)	m3	22300						093
T3978	生コンクリート	高炉21－ 5－40 W/C≦60% (24)	m3	22300						093
	高炉Ｂ種【W/C＝65%以下】									
T4018	生コンクリート	高炉18－ 5－40 W/C≦65% (21)	m3	22100						092
T4026	生コンクリート	高炉18－ 8－25 W/C≦65% (21)	m3	22100						092
T4027	生コンクリート	高炉18－ 8－40 W/C≦65% (21)	m3	22100						092
T4028	生コンクリート	高炉18－12－25 W/C≦65% (21)	m3	22100						092
T4029	生コンクリート	高炉18－12－40 W/C≦65% (21)	m3	22100						092
T4012	生コンクリート	高炉21－ 5－40 W/C≦65%	m3	22100						093

一 般 単 価 一 覧 表

氷見特殊地区①

引き渡し場所
現場渡し

単価コード	名　　称	規　　格	単　位	単価 070401						機労材集計コード
T4030	生コンクリート	高炉21－ 8－40　W/C≦65%	m3	22100						093
T4011	生コンクリート	高炉24－ 5－40　W/C≦65%	m3	22300						094
T4024	生コンクリート	高炉24－ 8－25　W/C≦65%	m3	22300						094
T4025	生コンクリート	高炉24－ 8－40　W/C≦65%	m3	22300						094
TC050	生コンクリート	高炉21－12－40　W/C≦65%	m3	22100						093
TC051	生コンクリート	高炉24－12－25　W/C≦65%	m3	22300						094
TC052	生コンクリート	高炉24－12－40　W/C≦65%	m3	22300						094
	【舗装用】									
TC033	生コンクリート	曲げ4.5－2.5－40	m3	23200						090
T4010	生コンクリート	曲げ4.5－2.5－40　W/C≦55%	m3	23200						090
TC032	生コンクリート	曲げ4.5－6.5－40　W/C≦55%	m3	23500						090
TC031	生コンクリート	高炉　曲げ4.5－2.5－40　W/C≦55%	m3	23200						090
TC034	生コンクリート	高炉　曲げ4.5－6.5－40　W/C≦55%	m3	23500						090
	早強【W/C＝55%以下】									
T4001	生コンクリート	早強40－ 8－25　W/C≦55%	m3	----------						096
TC030	生コンクリート	早強 40-12-25 W/C≦55% 高性能AE減水剤	m3	26900						096
	※規格欄の()内の数字は、水セメント比を条	件指定した場合における当該規格製品の相当								
	する呼び強度である。									
	小型車運搬割増									
T7010	生コン小型車割増	4t車以下使用の場合	m3	2000						090

一 般 単 価 一 覧 表

氷見特殊地区②

引き渡し場所
現場渡し

単価コード	名　　称	規　　格	単　位	単価 070401						機労材集計コード
	【W/C＝50%以下】									
TC046	生コンクリート	30－ 8－25　W/C≦50%　(33)	m3	23800						095
TC047	生コンクリート	30－ 8－40　W/C≦50%　(33)	m3	23500						095
TC048	生コンクリート	30－12－25　W/C≦50%　(33)	m3	23800						095
TC049	生コンクリート	30－12－40　W/C≦50%　(33)	m3	23500						095
	【W/C＝55%以下】									
TC035	生コンクリート	21－ 8－25　W/C≦55%　(27)	m3	23200						093
TC019	生コンクリート	21－ 8－40　W/C≦55%　(27)	m3	23200						093
TC037	生コンクリート	21－12－25　W/C≦55%　(27)	m3	23200						093
TC039	生コンクリート	21－12－40　W/C≦55%　(27)	m3	23200						093
TC024	生コンクリート	24－ 8－25　W/C≦55%　(27)	m3	23200						094
TC022	生コンクリート	24－ 8－40　W/C≦55%　(27)	m3	23200						094
TC028	生コンクリート	24－12－25　W/C≦55%　(27)	m3	23200						094
TC026	生コンクリート	24－12－40　W/C≦55%　(27)	m3	23200						094
T4002	生コンクリート	30－ 8－25　W/C≦55%	m3	23500						095
TC029	生コンクリート	30－18－25　W/C≦55%　(33) C≧350kg	m3	24100						095
TC054	生コンクリート	30－12－25　W/C≦55%	m3	23500						095
	【W/C＝60%以下】									
TC001	生コンクリート	18－ 8－25　W/C≦60%　(24)	m3	22900						092
TC005	生コンクリート	18－ 8－40　W/C≦60%　(24)	m3	22900						092
TC002	生コンクリート	18－ 8－25　W/C≦60%　(24) C≧230kg	m3	22900						092
TC006	生コンクリート	18－ 8－40　W/C≦60%　(24) C≧230kg	m3	22900						092
TC007	生コンクリート	18－12－25　W/C≦60%　(24)	m3	22900						092
TC013	生コンクリート	18－12－40　W/C≦60%　(24)	m3	22900						092
TC009	生コンクリート	18－12－25　W/C≦60%　(24) C≧230kg	m3	22900						092
TC015	生コンクリート	18－12－40　W/C≦60%　(24) C≧230kg	m3	22900						092
TC008	生コンクリート	18－12－25　W/C≦60%　(27) C≧270kg	m3	23200						092
TC014	生コンクリート	18－12－40　W/C≦60%　(27) C≧270kg	m3	23200						092
TC018	生コンクリート	21－ 5－25　W/C≦60%　(24)	m3	22900						093
T4004	生コンクリート	24－ 8－40　W/C≦60%	m3	22900						094

一 般 単 価 一 覧 表

氷見特殊地区②

引き渡し場所
現場渡し

単価コード	名　　称	規　　格	単　位	単価 070401						機労材集計コード
TC053	生コンクリート	24－12－40　W/C≦60%	m3	22900						094
	【W/C＝65%以下】									
T4015	生コンクリート	18－ 5－40　W/C≦65%　(21)	m3	22700						092
T4076	生コンクリート	18－ 8－25　W/C≦65%　(21)	m3	22700						092
T4014	生コンクリート	18－ 8－40　W/C≦65%　(21)	m3	22700						092
T4075	生コンクリート	18－12－25　W/C≦65%　(21)	m3	22700						092
T4013	生コンクリート	18－12－40　W/C≦65%　(21)	m3	22700						092
T3981	生コンクリート	18－15－25　W/C≦65%　(21)	m3	22800						092
T3982	生コンクリート	18－18－25　W/C≦65%　(21)	m3	22800						092
T4009	生コンクリート	21－ 5－40　W/C≦65%	m3	22700						093
T4005	生コンクリート	21－ 8－25　W/C≦65%	m3	22700						093
T4006	生コンクリート	21－ 8－40　W/C≦65%	m3	22700						093
T4072	生コンクリート	21－12－25　W/C≦65%	m3	22700						093
T4073	生コンクリート	21－12－40　W/C≦65%	m3	22700						093
T3983	生コンクリート	21－15－25　W/C≦65%	m3	22800						093
T3984	生コンクリート	21－18－25　W/C≦65%	m3	22800						093
T4003	生コンクリート	24－ 8－25　W/C≦65%	m3	22900						094
T4019	生コンクリート	24－12－25　W/C≦65%	m3	22900						094
T4074	生コンクリート	24－12－40　W/C≦65%	m3	22900						094
T3987	生コンクリート	24－15－25　W/C≦65%	m3	23100						094
T3988	生コンクリート	24－18－25　W/C≦65%	m3	23100						094
T3991	生コンクリート	27－15－25　W/C≦65%	m3	23400						091
T3992	生コンクリート	27－18－25　W/C≦65%	m3	23400						091
	高炉Ｂ種【W/C＝50%以下】									
TC042	生コンクリート	高炉30－ 8－25　W/C≦50%　(33)	m3	23800						095
TC043	生コンクリート	高炉30－ 8－40　W/C≦50%　(33)	m3	23500						095
TC044	生コンクリート	高炉30－12－25　W/C≦50%　(33)	m3	23800						095
TC045	生コンクリート	高炉30－12－40　W/C≦50%　(33)	m3	23500						095
	高炉Ｂ種【W/C＝55%以下】									
TC036	生コンクリート	高炉21－ 8－25　W/C≦55%　(27)	m3	23200						093

一 般 単 価 一 覧 表

氷見特殊地区②

引き渡し場所
現場渡し

単価コード	名　　称	規　　格	単　位	単価 070401						機労材集計コード
TC020	生コンクリート	高炉21－ 8－40 W/C≦55% (27)	m3	23200						093
TC038	生コンクリート	高炉21－12－25 W/C≦55% (27)	m3	23200						093
TC040	生コンクリート	高炉21－12－40 W/C≦55% (27)	m3	23200						093
TC021	生コンクリート	高炉24－ 8－25 W/C≦55% (27)	m3	23200						094
TC023	生コンクリート	高炉24－ 8－40 W/C≦55% (27)	m3	23200						094
TC025	生コンクリート	高炉24－12－25 W/C≦55% (27)	m3	23200						094
TC027	生コンクリート	高炉24－12－40 W/C≦55% (27)	m3	23200						094
TC041	生コンクリート	高炉30－ 8－25 W/C≦55%	m3	23500						095
T3979	生コンクリート	高炉30－18－25 W/C≦55% (33) C≧350kg	m3	24100						095
	高炉Ｂ種【W/C＝60%以下】									
T3972	生コンクリート	高炉18－ 5－40 W/C≦60% (24)	m3	22900						092
TC003	生コンクリート	高炉18－ 8－25 W/C≦60% (24)	m3	22900						092
T3973	生コンクリート	高炉18－ 8－40 W/C≦60% (24)	m3	22900						092
TC004	生コンクリート	高炉18－ 8－25 W/C≦60% (24) C≧230kg	m3	22900						092
T3974	生コンクリート	高炉18－ 8－40 W/C≦60% (24) C≧230kg	m3	22900						092
TC010	生コンクリート	高炉18－12－25 W/C≦60% (24)	m3	22900						092
TC016	生コンクリート	高炉18－12－40 W/C≦60% (24)	m3	22900						092
TC012	生コンクリート	高炉18－12－25 W/C≦60% (24) C≧230kg	m3	22900						092
TC011	生コンクリート	高炉18－12－25 W/C≦60% (27) C≧270kg	m3	23200						092
TC017	生コンクリート	高炉18－12－40 W/C≦60% (24) C≧230kg	m3	22900						092
T3975	生コンクリート	高炉18－15－40 W/C≦60% (27) C≧270kg	m3	23400						092
T3976	生コンクリート	高炉21－ 5－25 W/C≦60% (24)	m3	22900						093
T3978	生コンクリート	高炉21－ 5－40 W/C≦60% (24)	m3	22900						093
	高炉Ｂ種【W/C＝65%以下】									
T4018	生コンクリート	高炉18－ 5－40 W/C≦65% (21)	m3	22700						092
T4026	生コンクリート	高炉18－ 8－25 W/C≦65% (21)	m3	22700						092
T4027	生コンクリート	高炉18－ 8－40 W/C≦65% (21)	m3	22700						092
T4028	生コンクリート	高炉18－12－25 W/C≦65% (21)	m3	22700						092
T4029	生コンクリート	高炉18－12－40 W/C≦65% (21)	m3	22700						092
T4012	生コンクリート	高炉21－ 5－40 W/C≦65%	m3	22700						093

一 般 単 価 一 覧 表

氷見特殊地区②

引き渡し場所
現場渡し

単価コード	名　　称	規　　格	単　位	単　価						機労材集計コード
				070401						
T4030	生コンクリート	高炉21－ 8－40　W/C≦65%	m3	22700						093
T4011	生コンクリート	高炉24－ 5－40　W/C≦65%	m3	22900						094
T4024	生コンクリート	高炉24－ 8－25　W/C≦65%	m3	22900						094
T4025	生コンクリート	高炉24－ 8－40　W/C≦65%	m3	22900						094
TC050	生コンクリート	高炉21－12－40　W/C≦65%	m3	22700						093
TC051	生コンクリート	高炉24－12－25　W/C≦65%	m3	22900						094
TC052	生コンクリート	高炉24－12－40　W/C≦65%	m3	22900						094
	【舗装用】									
TC033	生コンクリート	曲げ4.5－2.5－40	m3	23800						090
T4010	生コンクリート	曲げ4.5－2.5－40　W/C≦55%	m3	23800						090
TC032	生コンクリート	曲げ4.5－6.5－40　W/C≦55%	m3	24100						090
TC031	生コンクリート	高炉　曲げ4.5－2.5－40　W/C≦55%	m3	23800						090
TC034	生コンクリート	高炉　曲げ4.5－6.5－40　W/C≦55%	m3	24100						090
	早強【W/C＝55%以下】									
T4001	生コンクリート	早強40－ 8－25　W/C≦55%	m3	----------						096
TC030	生コンクリート	早強 40-12-25 W/C≦55% 高性能AE減水剤	m3	27500						096
	※規格欄の()内の数字は、水セメント比を条	件指定した場合における当該規格製品の相当								
	する呼び強度である。									
	小型車運搬割増									
T7010	生コン小型車割増	4t車以下使用の場合	m3	2000						090

一 般 単 価 一 覧 表

富山特殊地区②

引き渡し場所
現場渡し

単価コード	名　　称	規　　格	単　位	単価 070401						機労材集計コード
	【W/C＝50%以下】									
TC046	生コンクリート	30－ 8－25　W/C≦50%	m3	22200						095
TC047	生コンクリート	30－ 8－40　W/C≦50%	m3	22200						095
TC048	生コンクリート	30－12－25　W/C≦50%	m3	22200						095
TC049	生コンクリート	30－12－40　W/C≦50%	m3	22200						095
	【W/C＝55%以下】									
TC035	生コンクリート	21－ 8－25　W/C≦55%　(27)	m3	21900						093
TC019	生コンクリート	21－ 8－40　W/C≦55%　(27)	m3	21900						093
TC037	生コンクリート	21－12－25　W/C≦55%　(27)	m3	21900						093
TC039	生コンクリート	21－12－40　W/C≦55%　(27)	m3	21900						093
TC024	生コンクリート	24－ 8－25　W/C≦55%　(27)	m3	21900						094
TC022	生コンクリート	24－ 8－40　W/C≦55%　(27)	m3	21900						094
TC028	生コンクリート	24－12－25　W/C≦55%　(27)	m3	21900						094
TC026	生コンクリート	24－12－40　W/C≦55%　(27)	m3	21900						094
T4002	生コンクリート	30－ 8－25　W/C≦55%	m3	22200						095
TC029	生コンクリート	30－18－25　W/C≦55%　C≧350kg	m3	22400						095
TC054	生コンクリート	30－12－25　W/C≦55%	m3	22200						095
	【W/C＝60%以下】									
TC001	生コンクリート	18－ 8－25　W/C≦60%　(24)	m3	21600						092
TC005	生コンクリート	18－ 8－40　W/C≦60%　(24)	m3	21600						092
TC002	生コンクリート	18－ 8－25　W/C≦60%　(24)　C≧230kg	m3	21600						092
TC006	生コンクリート	18－ 8－40　W/C≦60%　(24)　C≧230kg	m3	21600						092
TC007	生コンクリート	18－12－25　W/C≦60%　(24)	m3	21600						092
TC013	生コンクリート	18－12－40　W/C≦60%　(24)	m3	21600						092
TC009	生コンクリート	18－12－25　W/C≦60%　(24)　C≧230kg	m3	21600						092
TC015	生コンクリート	18－12－40　W/C≦60%　(24)　C≧230kg	m3	21600						092
TC008	生コンクリート	18－12－25　W/C≦60%　(24)　C≧270kg	m3	21600						092
TC014	生コンクリート	18－12－40　W/C≦60%　(24)　C≧270kg	m3	21600						092
TC018	生コンクリート	21－ 5－25　W/C≦60%　(24)	m3	21600						093
T4004	生コンクリート	24－ 8－40　W/C≦60%	m3	21600						094

一 般 単 価 一 覧 表

富山特殊地区②

引き渡し場所
現場渡し

単価コード	名　　称	規　　格	単　位	単価 070401						機労材集計コード
TC053	生コンクリート	24－12－40　W/C≦60%	m3	21600						094
	【W/C＝65%以下】									
T4015	生コンクリート	18－ 5－40　W/C≦65%	m3	21200						092
T4076	生コンクリート	18－ 8－25　W/C≦65%	m3	21200						092
T4014	生コンクリート	18－ 8－40　W/C≦65%	m3	21200						092
T4075	生コンクリート	18－12－25　W/C≦65%	m3	21200						092
T4013	生コンクリート	18－12－40　W/C≦65%	m3	21200						092
T3981	生コンクリート	18－15－25　W/C≦65%	m3	21300						092
T3982	生コンクリート	18－18－25　W/C≦65%	m3	21300						092
T4009	生コンクリート	21－ 5－40　W/C≦65%	m3	21400						093
T4005	生コンクリート	21－ 8－25　W/C≦65%	m3	21400						093
T4006	生コンクリート	21－ 8－40　W/C≦65%	m3	21400						093
T4072	生コンクリート	21－12－25　W/C≦65%	m3	21400						093
T4073	生コンクリート	21－12－40　W/C≦65%	m3	21400						093
T3983	生コンクリート	21－15－25　W/C≦65%	m3	21500						093
T3984	生コンクリート	21－18－25　W/C≦65%	m3	21500						093
T4003	生コンクリート	24－ 8－25　W/C≦65%	m3	21600						094
T4019	生コンクリート	24－12－25　W/C≦65%	m3	21600						094
T4074	生コンクリート	24－12－40　W/C≦65%	m3	21600						094
T3987	生コンクリート	24－15－25　W/C≦65%	m3	21800						094
T3988	生コンクリート	24－18－25　W/C≦65%	m3	21800						094
T3991	生コンクリート	27－15－25　W/C≦65%	m3	22100						091
T3992	生コンクリート	27－18－25　W/C≦65%	m3	22100						091
	高炉Ｂ種【W/C＝50%以下】									
TC042	生コンクリート	高炉30－ 8－25　W/C≦50%	m3	22200						095
TC043	生コンクリート	高炉30－ 8－40　W/C≦50%	m3	22200						095
TC044	生コンクリート	高炉30－12－25　W/C≦50%	m3	22200						095
TC045	生コンクリート	高炉30－12－40　W/C≦50%	m3	22200						095
	高炉Ｂ種【W/C＝55%以下】									
TC036	生コンクリート	高炉21－ 8－25　W/C≦55%　(27)	m3	21900						093

一 般 単 価 一 覧 表

富山特殊地区②

引き渡し場所
現場渡し

単価コード	名　　称	規　　格	単　位	単価 070401						機労材集計コード
TC020	生コンクリート	高炉21－ 8－40　W/C≦55%　(27)	m3	21900						093
TC038	生コンクリート	高炉21－12－25　W/C≦55%　(27)	m3	21900						093
TC040	生コンクリート	高炉21－12－40　W/C≦55%　(27)	m3	21900						093
TC021	生コンクリート	高炉24－ 8－25　W/C≦55%　(27)	m3	21900						094
TC023	生コンクリート	高炉24－ 8－40　W/C≦55%　(27)	m3	21900						094
TC025	生コンクリート	高炉24－12－25　W/C≦55%　(27)	m3	21900						094
TC027	生コンクリート	高炉24－12－40　W/C≦55%　(27)	m3	21900						094
TC041	生コンクリート	高炉30－ 8－25　W/C≦55%	m3	22200						095
T3979	生コンクリート	高炉30－18－25　W/C≦55%　C≧350kg	m3	22400						095
	高炉Ｂ種【W/C＝60%以下】									
T3972	生コンクリート	高炉18－ 5－40　W/C≦60%　(21)	m3	21400						092
TC003	生コンクリート	高炉18－ 8－25　W/C≦60%　(21)	m3	21400						092
T3973	生コンクリート	高炉18－ 8－40　W/C≦60%　(21)	m3	21400						092
TC004	生コンクリート	高炉18－ 8－25　W/C≦60%　(21) C≧230kg	m3	21400						092
T3974	生コンクリート	高炉18－ 8－40　W/C≦60%　(21) C≧230kg	m3	21400						092
TC010	生コンクリート	高炉18－12－25　W/C≦60%　(21)	m3	21400						092
TC016	生コンクリート	高炉18－12－40　W/C≦60%　(21)	m3	21400						092
TC012	生コンクリート	高炉18－12－25　W/C≦60%　(21) C≧230kg	m3	21400						092
TC011	生コンクリート	高炉18－12－25　W/C≦60%　(24) C≧270kg	m3	21600						092
TC017	生コンクリート	高炉18－12－40　W/C≦60%　(21) C≧230kg	m3	21400						092
T3975	生コンクリート	高炉18－15－40　W/C≦60%　(24) C≧270kg	m3	21800						092
T3976	生コンクリート	高炉21－ 5－25　W/C≦60%	m3	21400						093
T3978	生コンクリート	高炉21－ 5－40　W/C≦60%	m3	21400						093
	高炉Ｂ種【W/C＝65%以下】									
T4018	生コンクリート	高炉18－ 5－40　W/C≦65%	m3	21200						092
T4026	生コンクリート	高炉18－ 8－25　W/C≦65%	m3	21200						092
T4027	生コンクリート	高炉18－ 8－40　W/C≦65%	m3	21200						092
T4028	生コンクリート	高炉18－12－25　W/C≦65%	m3	21200						092
T4029	生コンクリート	高炉18－12－40　W/C≦65%	m3	21200						092
T4012	生コンクリート	高炉21－ 5－40　W/C≦65%	m3	21400						093

一 般 単 価 一 覧 表

富山特殊地区②

引き渡し場所
現場渡し

単価コード	名　　称	規　　格	単　位	単　価						機労材集計コード
				070401						
T4030	生コンクリート	高炉21－ 8－40　W/C≦65%	m3	21400						093
T4011	生コンクリート	高炉24－ 5－40　W/C≦65%	m3	21600						094
T4024	生コンクリート	高炉24－ 8－25　W/C≦65%	m3	21600						094
T4025	生コンクリート	高炉24－ 8－40　W/C≦65%	m3	21600						094
TC050	生コンクリート	高炉21－12－40　W/C≦65%	m3	21400						093
TC051	生コンクリート	高炉24－12－25　W/C≦65%	m3	21600						094
TC052	生コンクリート	高炉24－12－40　W/C≦65%	m3	21600						094
	【舗装用】									
TC033	生コンクリート	曲げ4.5－2.5－40	m3	22500						090
T4010	生コンクリート	曲げ4.5－2.5－40　W/C≦55%	m3	22500						090
TC032	生コンクリート	曲げ4.5－6.5－40　W/C≦55%	m3	22800						090
TC031	生コンクリート	高炉　曲げ4.5－2.5－40　W/C≦55%	m3	22500						090
TC034	生コンクリート	高炉　曲げ4.5－6.5－40　W/C≦55%	m3	22800						090
	早強【W/C＝55%以下】									
T4001	生コンクリート	早強40－ 8－25　W/C≦55%	m3	----------						096
TC030	生コンクリート	早強 40-12-25 W/C≦55% 高性能AE減水剤	m3	26200						096
	※規格欄の()内の数字は、水セメント比を条	件指定した場合における当該規格製品の相当								
	する呼び強度である。									
	小型車運搬割増									
T7010	生コン小型車割増	4t車以下使用の場合	m3	1500						090

一 般 単 価 一 覧 表

富山特殊地区⑥

引き渡し場所
現場渡し

単価コード	名　　称	規　　格	単　位	単価 070401						機労材集計コード
	【W/C＝50%以下】									
TC046	生コンクリート	30－ 8－25　W/C≦50%	m3	22700						095
TC047	生コンクリート	30－ 8－40　W/C≦50%	m3	22700						095
TC048	生コンクリート	30－12－25　W/C≦50%	m3	22700						095
TC049	生コンクリート	30－12－40　W/C≦50%	m3	22700						095
	【W/C＝55%以下】									
TC035	生コンクリート	21－ 8－25　W/C≦55%　(27)	m3	22400						093
TC019	生コンクリート	21－ 8－40　W/C≦55%　(27)	m3	22400						093
TC037	生コンクリート	21－12－25　W/C≦55%　(27)	m3	22400						093
TC039	生コンクリート	21－12－40　W/C≦55%　(27)	m3	22400						093
TC024	生コンクリート	24－ 8－25　W/C≦55%　(27)	m3	22400						094
TC022	生コンクリート	24－ 8－40　W/C≦55%　(27)	m3	22400						094
TC028	生コンクリート	24－12－25　W/C≦55%　(27)	m3	22400						094
TC026	生コンクリート	24－12－40　W/C≦55%　(27)	m3	22400						094
T4002	生コンクリート	30－ 8－25　W/C≦55%	m3	22700						095
TC029	生コンクリート	30－18－25　W/C≦55%　C≧350kg	m3	22900						095
TC054	生コンクリート	30－12－25　W/C≦55%	m3	22700						095
	【W/C＝60%以下】									
TC001	生コンクリート	18－ 8－25　W/C≦60%　(24)	m3	22100						092
TC005	生コンクリート	18－ 8－40　W/C≦60%　(24)	m3	22100						092
TC002	生コンクリート	18－ 8－25　W/C≦60%　(24)　C≧230kg	m3	22100						092
TC006	生コンクリート	18－ 8－40　W/C≦60%　(24)　C≧230kg	m3	22100						092
TC007	生コンクリート	18－12－25　W/C≦60%　(24)	m3	22100						092
TC013	生コンクリート	18－12－40　W/C≦60%　(24)	m3	22100						092
TC009	生コンクリート	18－12－25　W/C≦60%　(24)　C≧230kg	m3	22100						092
TC015	生コンクリート	18－12－40　W/C≦60%　(24)　C≧230kg	m3	22100						092
TC008	生コンクリート	18－12－25　W/C≦60%　(24)　C≧270kg	m3	22100						092
TC014	生コンクリート	18－12－40　W/C≦60%　(24)　C≧270kg	m3	22100						092
TC018	生コンクリート	21－ 5－25　W/C≦60%　(24)	m3	22100						093
T4004	生コンクリート	24－ 8－40　W/C≦60%	m3	22100						094

一 般 単 価 一 覧 表

富山特殊地区⑥

引き渡し場所
現場渡し

単価コード	名　　称	規　　格	単　位	単価 070401						機労材集計コード
TC053	生コンクリート	24－12－40　W/C≦60%	m3	22100						094
	【W/C＝65%以下】									
T4015	生コンクリート	18－ 5－40　W/C≦65%	m3	21700						092
T4076	生コンクリート	18－ 8－25　W/C≦65%	m3	21700						092
T4014	生コンクリート	18－ 8－40　W/C≦65%	m3	21700						092
T4075	生コンクリート	18－12－25　W/C≦65%	m3	21700						092
T4013	生コンクリート	18－12－40　W/C≦65%	m3	21700						092
T3981	生コンクリート	18－15－25　W/C≦65%	m3	21800						092
T3982	生コンクリート	18－18－25　W/C≦65%	m3	21800						092
T4009	生コンクリート	21－ 5－40　W/C≦65%	m3	21900						093
T4005	生コンクリート	21－ 8－25　W/C≦65%	m3	21900						093
T4006	生コンクリート	21－ 8－40　W/C≦65%	m3	21900						093
T4072	生コンクリート	21－12－25　W/C≦65%	m3	21900						093
T4073	生コンクリート	21－12－40　W/C≦65%	m3	21900						093
T3983	生コンクリート	21－15－25　W/C≦65%	m3	22000						093
T3984	生コンクリート	21－18－25　W/C≦65%	m3	22000						093
T4003	生コンクリート	24－ 8－25　W/C≦65%	m3	22100						094
T4019	生コンクリート	24－12－25　W/C≦65%	m3	22100						094
T4074	生コンクリート	24－12－40　W/C≦65%	m3	22100						094
T3987	生コンクリート	24－15－25　W/C≦65%	m3	22300						094
T3988	生コンクリート	24－18－25　W/C≦65%	m3	22300						094
T3991	生コンクリート	27－15－25　W/C≦65%	m3	22600						091
T3992	生コンクリート	27－18－25　W/C≦65%	m3	22600						091
	高炉Ｂ種【W/C＝50%以下】									
TC042	生コンクリート	高炉30－ 8－25　W/C≦50%	m3	22700						095
TC043	生コンクリート	高炉30－ 8－40　W/C≦50%	m3	22700						095
TC044	生コンクリート	高炉30－12－25　W/C≦50%	m3	22700						095
TC045	生コンクリート	高炉30－12－40　W/C≦50%	m3	22700						095
	高炉Ｂ種【W/C＝55%以下】									
TC036	生コンクリート	高炉21－ 8－25　W/C≦55%　(27)	m3	22400						093

一 般 単 価 一 覧 表

富山特殊地区⑥

引き渡し場所
現場渡し

単価コード	名　　称	規　　格	単　位	単価 070401						機労材集計コード
TC020	生コンクリート	高炉21－ 8－40　W/C≦55%　(27)	m3	22400						093
TC038	生コンクリート	高炉21－12－25　W/C≦55%　(27)	m3	22400						093
TC040	生コンクリート	高炉21－12－40　W/C≦55%　(27)	m3	22400						093
TC021	生コンクリート	高炉24－ 8－25　W/C≦55%　(27)	m3	22400						094
TC023	生コンクリート	高炉24－ 8－40　W/C≦55%　(27)	m3	22400						094
TC025	生コンクリート	高炉24－12－25　W/C≦55%　(27)	m3	22400						094
TC027	生コンクリート	高炉24－12－40　W/C≦55%　(27)	m3	22400						094
TC041	生コンクリート	高炉30－ 8－25　W/C≦55%	m3	22700						095
T3979	生コンクリート	高炉30－18－25　W/C≦55%　C≧350kg	m3	22900						095
	高炉Ｂ種【W/C＝60%以下】									
T3972	生コンクリート	高炉18－ 5－40　W/C≦60%　(21)	m3	21900						092
TC003	生コンクリート	高炉18－ 8－25　W/C≦60%　(21)	m3	21900						092
T3973	生コンクリート	高炉18－ 8－40　W/C≦60%　(21)	m3	21900						092
TC004	生コンクリート	高炉18－ 8－25　W/C≦60%　(21) C≧230kg	m3	21900						092
T3974	生コンクリート	高炉18－ 8－40　W/C≦60%　(21) C≧230kg	m3	21900						092
TC010	生コンクリート	高炉18－12－25　W/C≦60%　(21)	m3	21900						092
TC016	生コンクリート	高炉18－12－40　W/C≦60%　(21)	m3	21900						092
TC012	生コンクリート	高炉18－12－25　W/C≦60%　(21) C≧230kg	m3	21900						092
TC011	生コンクリート	高炉18－12－25　W/C≦60%　(24) C≧270kg	m3	22100						092
TC017	生コンクリート	高炉18－12－40　W/C≦60%　(21) C≧230kg	m3	21900						092
T3975	生コンクリート	高炉18－15－40　W/C≦60%　(24) C≧270kg	m3	22300						092
T3976	生コンクリート	高炉21－ 5－25　W/C≦60%	m3	21900						093
T3978	生コンクリート	高炉21－ 5－40　W/C≦60%	m3	21900						093
	高炉Ｂ種【W/C＝65%以下】									
T4018	生コンクリート	高炉18－ 5－40　W/C≦65%	m3	21700						092
T4026	生コンクリート	高炉18－ 8－25　W/C≦65%	m3	21700						092
T4027	生コンクリート	高炉18－ 8－40　W/C≦65%	m3	21700						092
T4028	生コンクリート	高炉18－12－25　W/C≦65%	m3	21700						092
T4029	生コンクリート	高炉18－12－40　W/C≦65%	m3	21700						092
T4012	生コンクリート	高炉21－ 5－40　W/C≦65%	m3	21900						093

一 般 単 価 一 覧 表

富山特殊地区⑥

引き渡し場所
現場渡し

単価コード	名　　称	規　　格	単　位	単　価						機労材集計コード
				070401						
T4030	生コンクリート	高炉21－ 8－40　W/C≦65%	m3	21900						093
T4011	生コンクリート	高炉24－ 5－40　W/C≦65%	m3	22100						094
T4024	生コンクリート	高炉24－ 8－25　W/C≦65%	m3	22100						094
T4025	生コンクリート	高炉24－ 8－40　W/C≦65%	m3	22100						094
TC050	生コンクリート	高炉21－12－40　W/C≦65%	m3	21900						093
TC051	生コンクリート	高炉24－12－25　W/C≦65%	m3	22100						094
TC052	生コンクリート	高炉24－12－40　W/C≦65%	m3	22100						094
	【舗装用】									
TC033	生コンクリート	曲げ4.5－2.5－40	m3	23000						090
T4010	生コンクリート	曲げ4.5－2.5－40　W/C≦55%	m3	23000						090
TC032	生コンクリート	曲げ4.5－6.5－40　W/C≦55%	m3	23300						090
TC031	生コンクリート	高炉　曲げ4.5－2.5－40　W/C≦55%	m3	23000						090
TC034	生コンクリート	高炉　曲げ4.5－6.5－40　W/C≦55%	m3	23300						090
	早強【W/C＝55%以下】									
T4001	生コンクリート	早強40－ 8－25　W/C≦55%	m3	----------						096
TC030	生コンクリート	早強 40-12-25 W/C≦55% 高性能AE減水剤	m3	26700						096
	※規格欄の()内の数字は、水セメント比を条	件指定した場合における当該規格製品の相当								
	する呼び強度である。									
	小型車運搬割増									
T7010	生コン小型車割増	4t車以下使用の場合	m3	1500						090

一 般 単 価 一 覧 表

富山特殊地区⑦

引き渡し場所
現場渡し

単価コード	名　　称	規　　格	単　位	単価 070401						機労材集計コード
	【W/C＝50%以下】									
TC046	生コンクリート	30－ 8－25　W/C≦50%	m3	24700						095
TC047	生コンクリート	30－ 8－40　W/C≦50%	m3	24700						095
TC048	生コンクリート	30－12－25　W/C≦50%	m3	24700						095
TC049	生コンクリート	30－12－40　W/C≦50%	m3	24700						095
	【W/C＝55%以下】									
TC035	生コンクリート	21－ 8－25　W/C≦55%　(27)	m3	24400						093
TC019	生コンクリート	21－ 8－40　W/C≦55%　(27)	m3	24400						093
TC037	生コンクリート	21－12－25　W/C≦55%　(27)	m3	24400						093
TC039	生コンクリート	21－12－40　W/C≦55%　(27)	m3	24400						093
TC024	生コンクリート	24－ 8－25　W/C≦55%　(27)	m3	24400						094
TC022	生コンクリート	24－ 8－40　W/C≦55%　(27)	m3	24400						094
TC028	生コンクリート	24－12－25　W/C≦55%　(27)	m3	24400						094
TC026	生コンクリート	24－12－40　W/C≦55%　(27)	m3	24400						094
T4002	生コンクリート	30－ 8－25　W/C≦55%	m3	24700						095
TC029	生コンクリート	30－18－25　W/C≦55%　C≧350kg	m3	24900						095
TC054	生コンクリート	30－12－25　W/C≦55%	m3	24700						095
	【W/C＝60%以下】									
TC001	生コンクリート	18－ 8－25　W/C≦60%　(24)	m3	24100						092
TC005	生コンクリート	18－ 8－40　W/C≦60%　(24)	m3	24100						092
TC002	生コンクリート	18－ 8－25　W/C≦60%　(24)　C≧230kg	m3	24100						092
TC006	生コンクリート	18－ 8－40　W/C≦60%　(24)　C≧230kg	m3	24100						092
TC007	生コンクリート	18－12－25　W/C≦60%　(24)	m3	24100						092
TC013	生コンクリート	18－12－40　W/C≦60%　(24)	m3	24100						092
TC009	生コンクリート	18－12－25　W/C≦60%　(24)　C≧230kg	m3	24100						092
TC015	生コンクリート	18－12－40　W/C≦60%　(24)　C≧230kg	m3	24100						092
TC008	生コンクリート	18－12－25　W/C≦60%　(24)　C≧270kg	m3	24100						092
TC014	生コンクリート	18－12－40　W/C≦60%　(24)　C≧270kg	m3	24100						092
TC018	生コンクリート	21－ 5－25　W/C≦60%　(24)	m3	24100						093
T4004	生コンクリート	24－ 8－40　W/C≦60%	m3	24100						094

一 般 単 価 一 覧 表

富山特殊地区⑦

引き渡し場所
現場渡し

単価コード	名　　称	規　　格	単　位	単価 070401						機労材集計コード
TC053	生コンクリート	24－12－40　W/C≦60%	m3	24100						094
	【W/C＝65%以下】									
T4015	生コンクリート	18－ 5－40　W/C≦65%	m3	23700						092
T4076	生コンクリート	18－ 8－25　W/C≦65%	m3	23700						092
T4014	生コンクリート	18－ 8－40　W/C≦65%	m3	23700						092
T4075	生コンクリート	18－12－25　W/C≦65%	m3	23700						092
T4013	生コンクリート	18－12－40　W/C≦65%	m3	23700						092
T3981	生コンクリート	18－15－25　W/C≦65%	m3	23800						092
T3982	生コンクリート	18－18－25　W/C≦65%	m3	23800						092
T4009	生コンクリート	21－ 5－40　W/C≦65%	m3	23900						093
T4005	生コンクリート	21－ 8－25　W/C≦65%	m3	23900						093
T4006	生コンクリート	21－ 8－40　W/C≦65%	m3	23900						093
T4072	生コンクリート	21－12－25　W/C≦65%	m3	23900						093
T4073	生コンクリート	21－12－40　W/C≦65%	m3	23900						093
T3983	生コンクリート	21－15－25　W/C≦65%	m3	24000						093
T3984	生コンクリート	21－18－25　W/C≦65%	m3	24000						093
T4003	生コンクリート	24－ 8－25　W/C≦65%	m3	24100						094
T4019	生コンクリート	24－12－25　W/C≦65%	m3	24100						094
T4074	生コンクリート	24－12－40　W/C≦65%	m3	24100						094
T3987	生コンクリート	24－15－25　W/C≦65%	m3	24300						094
T3988	生コンクリート	24－18－25　W/C≦65%	m3	24300						094
T3991	生コンクリート	27－15－25　W/C≦65%	m3	24600						091
T3992	生コンクリート	27－18－25　W/C≦65%	m3	24600						091
	高炉Ｂ種【W/C＝50%以下】									
TC042	生コンクリート	高炉30－ 8－25　W/C≦50%	m3	24700						095
TC043	生コンクリート	高炉30－ 8－40　W/C≦50%	m3	24700						095
TC044	生コンクリート	高炉30－12－25　W/C≦50%	m3	24700						095
TC045	生コンクリート	高炉30－12－40　W/C≦50%	m3	24700						095
	高炉Ｂ種【W/C＝55%以下】									
TC036	生コンクリート	高炉21－ 8－25　W/C≦55%　(27)	m3	24400						093

一 般 単 価 一 覧 表

富山特殊地区⑦

引き渡し場所
現場渡し

単価コード	名　　称	規　　格	単　位	単価 070401						機労材集計コード
TC020	生コンクリート	高炉21－ 8－40　W/C≦55%　(27)	m3	24400						093
TC038	生コンクリート	高炉21－12－25　W/C≦55%　(27)	m3	24400						093
TC040	生コンクリート	高炉21－12－40　W/C≦55%　(27)	m3	24400						093
TC021	生コンクリート	高炉24－ 8－25　W/C≦55%　(27)	m3	24400						094
TC023	生コンクリート	高炉24－ 8－40　W/C≦55%　(27)	m3	24400						094
TC025	生コンクリート	高炉24－12－25　W/C≦55%　(27)	m3	24400						094
TC027	生コンクリート	高炉24－12－40　W/C≦55%　(27)	m3	24400						094
TC041	生コンクリート	高炉30－ 8－25　W/C≦55%	m3	24700						095
T3979	生コンクリート	高炉30－18－25　W/C≦55%　C≧350kg	m3	24900						095
	高炉Ｂ種【W/C＝60%以下】									
T3972	生コンクリート	高炉18－ 5－40　W/C≦60%　(21)	m3	23900						092
TC003	生コンクリート	高炉18－ 8－25　W/C≦60%　(21)	m3	23900						092
T3973	生コンクリート	高炉18－ 8－40　W/C≦60%　(21)	m3	23900						092
TC004	生コンクリート	高炉18－ 8－25　W/C≦60%　(21) C≧230kg	m3	23900						092
T3974	生コンクリート	高炉18－ 8－40　W/C≦60%　(21) C≧230kg	m3	23900						092
TC010	生コンクリート	高炉18－12－25　W/C≦60%　(21)	m3	23900						092
TC016	生コンクリート	高炉18－12－40　W/C≦60%　(21)	m3	23900						092
TC012	生コンクリート	高炉18－12－25　W/C≦60%　(21) C≧230kg	m3	23900						092
TC011	生コンクリート	高炉18－12－25　W/C≦60%　(24) C≧270kg	m3	24100						092
TC017	生コンクリート	高炉18－12－40　W/C≦60%　(21) C≧230kg	m3	23900						092
T3975	生コンクリート	高炉18－15－40　W/C≦60%　(24) C≧270kg	m3	24300						092
T3976	生コンクリート	高炉21－ 5－25　W/C≦60%	m3	23900						093
T3978	生コンクリート	高炉21－ 5－40　W/C≦60%	m3	23900						093
	高炉Ｂ種【W/C＝65%以下】									
T4018	生コンクリート	高炉18－ 5－40　W/C≦65%	m3	23700						092
T4026	生コンクリート	高炉18－ 8－25　W/C≦65%	m3	23700						092
T4027	生コンクリート	高炉18－ 8－40　W/C≦65%	m3	23700						092
T4028	生コンクリート	高炉18－12－25　W/C≦65%	m3	23700						092
T4029	生コンクリート	高炉18－12－40　W/C≦65%	m3	23700						092
T4012	生コンクリート	高炉21－ 5－40　W/C≦65%	m3	23900						093

一 般 単 価 一 覧 表

富山特殊地区⑦

引き渡し場所
現場渡し

単価コード	名　　称	規　　格	単　位	単　価						機労材集計コード
				070401						
T4030	生コンクリート	高炉21－ 8－40　W/C≦65%	m3	23900						093
T4011	生コンクリート	高炉24－ 5－40　W/C≦65%	m3	24100						094
T4024	生コンクリート	高炉24－ 8－25　W/C≦65%	m3	24100						094
T4025	生コンクリート	高炉24－ 8－40　W/C≦65%	m3	24100						094
TC050	生コンクリート	高炉21－12－40　W/C≦65%	m3	23900						093
TC051	生コンクリート	高炉24－12－25　W/C≦65%	m3	24100						094
TC052	生コンクリート	高炉24－12－40　W/C≦65%	m3	24100						094
	【舗装用】									
TC033	生コンクリート	曲げ4.5－2.5－40	m3	25000						090
T4010	生コンクリート	曲げ4.5－2.5－40　W/C≦55%	m3	25000						090
TC032	生コンクリート	曲げ4.5－6.5－40　W/C≦55%	m3	25300						090
TC031	生コンクリート	高炉　曲げ4.5－2.5－40　W/C≦55%	m3	25000						090
TC034	生コンクリート	高炉　曲げ4.5－6.5－40　W/C≦55%	m3	25300						090
	早強【W/C＝55%以下】									
T4001	生コンクリート	早強40－ 8－25　W/C≦55%	m3	----------						096
TC030	生コンクリート	早強 40-12-25 W/C≦55% 高性能AE減水剤	m3	28700						096
	※規格欄の()内の数字は、水セメント比を条	件指定した場合における当該規格製品の相当								
	する呼び強度である。									
	小型車運搬割増									
T7010	生コン小型車割増	4t車以下使用の場合	m3	1500						090

一 般 単 価 一 覧 表

富山特殊地区⑧

引き渡し場所
現場渡し

単価コード	名　　称	規　　格	単　位	単価 070401						機労材集計コード
	【W/C＝50%以下】									
TC046	生コンクリート	30－ 8－25　W/C≦50%	m3	26700						095
TC047	生コンクリート	30－ 8－40　W/C≦50%	m3	26700						095
TC048	生コンクリート	30－12－25　W/C≦50%	m3	26700						095
TC049	生コンクリート	30－12－40　W/C≦50%	m3	26700						095
	【W/C＝55%以下】									
TC035	生コンクリート	21－ 8－25　W/C≦55%　(27)	m3	26400						093
TC019	生コンクリート	21－ 8－40　W/C≦55%　(27)	m3	26400						093
TC037	生コンクリート	21－12－25　W/C≦55%　(27)	m3	26400						093
TC039	生コンクリート	21－12－40　W/C≦55%　(27)	m3	26400						093
TC024	生コンクリート	24－ 8－25　W/C≦55%　(27)	m3	26400						094
TC022	生コンクリート	24－ 8－40　W/C≦55%　(27)	m3	26400						094
TC028	生コンクリート	24－12－25　W/C≦55%　(27)	m3	26400						094
TC026	生コンクリート	24－12－40　W/C≦55%　(27)	m3	26400						094
T4002	生コンクリート	30－ 8－25　W/C≦55%	m3	26700						095
TC029	生コンクリート	30－18－25　W/C≦55%　C≧350kg	m3	26900						095
TC054	生コンクリート	30－12－25　W/C≦55%	m3	26700						095
	【W/C＝60%以下】									
TC001	生コンクリート	18－ 8－25　W/C≦60%　(24)	m3	26100						092
TC005	生コンクリート	18－ 8－40　W/C≦60%　(24)	m3	26100						092
TC002	生コンクリート	18－ 8－25　W/C≦60%　(24)　C≧230kg	m3	26100						092
TC006	生コンクリート	18－ 8－40　W/C≦60%　(24)　C≧230kg	m3	26100						092
TC007	生コンクリート	18－12－25　W/C≦60%　(24)	m3	26100						092
TC013	生コンクリート	18－12－40　W/C≦60%　(24)	m3	26100						092
TC009	生コンクリート	18－12－25　W/C≦60%　(24)　C≧230kg	m3	26100						092
TC015	生コンクリート	18－12－40　W/C≦60%　(24)　C≧230kg	m3	26100						092
TC008	生コンクリート	18－12－25　W/C≦60%　(24)　C≧270kg	m3	26100						092
TC014	生コンクリート	18－12－40　W/C≦60%　(24)　C≧270kg	m3	26100						092
TC018	生コンクリート	21－ 5－25　W/C≦60%　(24)	m3	26100						093
T4004	生コンクリート	24－ 8－40　W/C≦60%	m3	26100						094

一 般 単 価 一 覧 表

富山特殊地区⑧

引き渡し場所
現場渡し

単価コード	名　　称	規　　格	単　位	単価 070401						機労材集計コード
TC053	生コンクリート	24－12－40　W/C≦60%	m3	26100						094
	【W/C＝65%以下】									
T4015	生コンクリート	18－ 5－40　W/C≦65%	m3	25700						092
T4076	生コンクリート	18－ 8－25　W/C≦65%	m3	25700						092
T4014	生コンクリート	18－ 8－40　W/C≦65%	m3	25700						092
T4075	生コンクリート	18－12－25　W/C≦65%	m3	25700						092
T4013	生コンクリート	18－12－40　W/C≦65%	m3	25700						092
T3981	生コンクリート	18－15－25　W/C≦65%	m3	25800						092
T3982	生コンクリート	18－18－25　W/C≦65%	m3	25800						092
T4009	生コンクリート	21－ 5－40　W/C≦65%	m3	25900						093
T4005	生コンクリート	21－ 8－25　W/C≦65%	m3	25900						093
T4006	生コンクリート	21－ 8－40　W/C≦65%	m3	25900						093
T4072	生コンクリート	21－12－25　W/C≦65%	m3	25900						093
T4073	生コンクリート	21－12－40　W/C≦65%	m3	25900						093
T3983	生コンクリート	21－15－25　W/C≦65%	m3	26000						093
T3984	生コンクリート	21－18－25　W/C≦65%	m3	26000						093
T4003	生コンクリート	24－ 8－25　W/C≦65%	m3	26100						094
T4019	生コンクリート	24－12－25　W/C≦65%	m3	26100						094
T4074	生コンクリート	24－12－40　W/C≦65%	m3	26100						094
T3987	生コンクリート	24－15－25　W/C≦65%	m3	26300						094
T3988	生コンクリート	24－18－25　W/C≦65%	m3	26300						094
T3991	生コンクリート	27－15－25　W/C≦65%	m3	26600						091
T3992	生コンクリート	27－18－25　W/C≦65%	m3	26600						091
	高炉Ｂ種【W/C＝50%以下】									
TC042	生コンクリート	高炉30－ 8－25　W/C≦50%	m3	26700						095
TC043	生コンクリート	高炉30－ 8－40　W/C≦50%	m3	26700						095
TC044	生コンクリート	高炉30－12－25　W/C≦50%	m3	26700						095
TC045	生コンクリート	高炉30－12－40　W/C≦50%	m3	26700						095
	高炉Ｂ種【W/C＝55%以下】									
TC036	生コンクリート	高炉21－ 8－25　W/C≦55%　(27)	m3	26400						093

一 般 単 価 一 覧 表

富山特殊地区⑧

引き渡し場所
現場渡し

単価コード	名　　称	規　　格	単　位	単価 070401						機労材集計コード
TC020	生コンクリート	高炉21－ 8－40　W/C≦55%　(27)	m3	26400						093
TC038	生コンクリート	高炉21－12－25　W/C≦55%　(27)	m3	26400						093
TC040	生コンクリート	高炉21－12－40　W/C≦55%　(27)	m3	26400						093
TC021	生コンクリート	高炉24－ 8－25　W/C≦55%　(27)	m3	26400						094
TC023	生コンクリート	高炉24－ 8－40　W/C≦55%　(27)	m3	26400						094
TC025	生コンクリート	高炉24－12－25　W/C≦55%　(27)	m3	26400						094
TC027	生コンクリート	高炉24－12－40　W/C≦55%　(27)	m3	26400						094
TC041	生コンクリート	高炉30－ 8－25　W/C≦55%	m3	26700						095
T3979	生コンクリート	高炉30－18－25　W/C≦55%　C≧350kg	m3	26900						095
	高炉Ｂ種【W/C＝60%以下】									
T3972	生コンクリート	高炉18－ 5－40　W/C≦60%　(21)	m3	25900						092
TC003	生コンクリート	高炉18－ 8－25　W/C≦60%　(21)	m3	25900						092
T3973	生コンクリート	高炉18－ 8－40　W/C≦60%　(21)	m3	25900						092
TC004	生コンクリート	高炉18－ 8－25　W/C≦60%　(21) C≧230kg	m3	25900						092
T3974	生コンクリート	高炉18－ 8－40　W/C≦60%　(21) C≧230kg	m3	25900						092
TC010	生コンクリート	高炉18－12－25　W/C≦60%　(21)	m3	25900						092
TC016	生コンクリート	高炉18－12－40　W/C≦60%　(21)	m3	25900						092
TC012	生コンクリート	高炉18－12－25　W/C≦60%　(21) C≧230kg	m3	25900						092
TC011	生コンクリート	高炉18－12－25　W/C≦60%　(24) C≧270kg	m3	26100						092
TC017	生コンクリート	高炉18－12－40　W/C≦60%　(21) C≧230kg	m3	25900						092
T3975	生コンクリート	高炉18－15－40　W/C≦60%　(24) C≧270kg	m3	26300						092
T3976	生コンクリート	高炉21－ 5－25　W/C≦60%	m3	25900						093
T3978	生コンクリート	高炉21－ 5－40　W/C≦60%	m3	25900						093
	高炉Ｂ種【W/C＝65%以下】									
T4018	生コンクリート	高炉18－ 5－40　W/C≦65%	m3	25700						092
T4026	生コンクリート	高炉18－ 8－25　W/C≦65%	m3	25700						092
T4027	生コンクリート	高炉18－ 8－40　W/C≦65%	m3	25700						092
T4028	生コンクリート	高炉18－12－25　W/C≦65%	m3	25700						092
T4029	生コンクリート	高炉18－12－40　W/C≦65%	m3	25700						092
T4012	生コンクリート	高炉21－ 5－40　W/C≦65%	m3	25900						093

一 般 単 価 一 覧 表

富山特殊地区⑧

引き渡し場所
現場渡し

単価コード	名　　称	規　　格	単　位	単　価						機労材集計コード
				070401						
T4030	生コンクリート	高炉21－ 8－40　W/C≦65%	m3	25900						093
T4011	生コンクリート	高炉24－ 5－40　W/C≦65%	m3	26100						094
T4024	生コンクリート	高炉24－ 8－25　W/C≦65%	m3	26100						094
T4025	生コンクリート	高炉24－ 8－40　W/C≦65%	m3	26100						094
TC050	生コンクリート	高炉21－12－40　W/C≦65%	m3	25900						093
TC051	生コンクリート	高炉24－12－25　W/C≦65%	m3	26100						094
TC052	生コンクリート	高炉24－12－40　W/C≦65%	m3	26100						094
	【舗装用】									
TC033	生コンクリート	曲げ4.5－2.5－40	m3	27000						090
T4010	生コンクリート	曲げ4.5－2.5－40　W/C≦55%	m3	27000						090
TC032	生コンクリート	曲げ4.5－6.5－40　W/C≦55%	m3	27300						090
TC031	生コンクリート	高炉　曲げ4.5－2.5－40　W/C≦55%	m3	27000						090
TC034	生コンクリート	高炉　曲げ4.5－6.5－40　W/C≦55%	m3	27300						090
	早強【W/C＝55%以下】									
T4001	生コンクリート	早強40－ 8－25　W/C≦55%	m3	----------						096
TC030	生コンクリート	早強 40-12-25 W/C≦55% 高性能AE減水剤	m3	30700						096
	※規格欄の()内の数字は、水セメント比を条	件指定した場合における当該規格製品の相当								
	する呼び強度である。									
	小型車運搬割増									
T7010	生コン小型車割増	4t車以下使用の場合	m3	1500						090

一 般 単 価 一 覧 表

富山特殊地区⑨

引き渡し場所
現場渡し

単価コード	名　　称	規　　格	単　位	単価 070401						機労材集計コード
	【W/C＝50%以下】									
TC046	生コンクリート	30－ 8－25　W/C≦50%	m3	24700						095
TC047	生コンクリート	30－ 8－40　W/C≦50%	m3	24700						095
TC048	生コンクリート	30－12－25　W/C≦50%	m3	24700						095
TC049	生コンクリート	30－12－40　W/C≦50%	m3	24700						095
	【W/C＝55%以下】									
TC035	生コンクリート	21－ 8－25　W/C≦55%　(27)	m3	24400						093
TC019	生コンクリート	21－ 8－40　W/C≦55%　(27)	m3	24400						093
TC037	生コンクリート	21－12－25　W/C≦55%　(27)	m3	24400						093
TC039	生コンクリート	21－12－40　W/C≦55%　(27)	m3	24400						093
TC024	生コンクリート	24－ 8－25　W/C≦55%　(27)	m3	24400						094
TC022	生コンクリート	24－ 8－40　W/C≦55%　(27)	m3	24400						094
TC028	生コンクリート	24－12－25　W/C≦55%　(27)	m3	24400						094
TC026	生コンクリート	24－12－40　W/C≦55%　(27)	m3	24400						094
T4002	生コンクリート	30－ 8－25　W/C≦55%	m3	24700						095
TC029	生コンクリート	30－18－25　W/C≦55%　C≧350kg	m3	24900						095
TC054	生コンクリート	30－12－25　W/C≦55%	m3	24700						095
	【W/C＝60%以下】									
TC001	生コンクリート	18－ 8－25　W/C≦60%　(24)	m3	24100						092
TC005	生コンクリート	18－ 8－40　W/C≦60%　(24)	m3	24100						092
TC002	生コンクリート	18－ 8－25　W/C≦60%　(24)　C≧230kg	m3	24100						092
TC006	生コンクリート	18－ 8－40　W/C≦60%　(24)　C≧230kg	m3	24100						092
TC007	生コンクリート	18－12－25　W/C≦60%　(24)	m3	24100						092
TC013	生コンクリート	18－12－40　W/C≦60%　(24)	m3	24100						092
TC009	生コンクリート	18－12－25　W/C≦60%　(24)　C≧230kg	m3	24100						092
TC015	生コンクリート	18－12－40　W/C≦60%　(24)　C≧230kg	m3	24100						092
TC008	生コンクリート	18－12－25　W/C≦60%　(24)　C≧270kg	m3	24100						092
TC014	生コンクリート	18－12－40　W/C≦60%　(24)　C≧270kg	m3	24100						092
TC018	生コンクリート	21－ 5－25　W/C≦60%　(24)	m3	24100						093
T4004	生コンクリート	24－ 8－40　W/C≦60%	m3	24100						094

一 般 単 価 一 覧 表

富山特殊地区⑨

引き渡し場所
現場渡し

単価コード	名　　称	規　　格	単　位	単価 070401						機労材集計コード
TC053	生コンクリート	24－12－40　W/C≦60%	m3	24100						094
	【W/C＝65%以下】									
T4015	生コンクリート	18－ 5－40　W/C≦65%	m3	23700						092
T4076	生コンクリート	18－ 8－25　W/C≦65%	m3	23700						092
T4014	生コンクリート	18－ 8－40　W/C≦65%	m3	23700						092
T4075	生コンクリート	18－12－25　W/C≦65%	m3	23700						092
T4013	生コンクリート	18－12－40　W/C≦65%	m3	23700						092
T3981	生コンクリート	18－15－25　W/C≦65%	m3	23800						092
T3982	生コンクリート	18－18－25　W/C≦65%	m3	23800						092
T4009	生コンクリート	21－ 5－40　W/C≦65%	m3	23900						093
T4005	生コンクリート	21－ 8－25　W/C≦65%	m3	23900						093
T4006	生コンクリート	21－ 8－40　W/C≦65%	m3	23900						093
T4072	生コンクリート	21－12－25　W/C≦65%	m3	23900						093
T4073	生コンクリート	21－12－40　W/C≦65%	m3	23900						093
T3983	生コンクリート	21－15－25　W/C≦65%	m3	24000						093
T3984	生コンクリート	21－18－25　W/C≦65%	m3	24000						093
T4003	生コンクリート	24－ 8－25　W/C≦65%	m3	24100						094
T4019	生コンクリート	24－12－25　W/C≦65%	m3	24100						094
T4074	生コンクリート	24－12－40　W/C≦65%	m3	24100						094
T3987	生コンクリート	24－15－25　W/C≦65%	m3	24300						094
T3988	生コンクリート	24－18－25　W/C≦65%	m3	24300						094
T3991	生コンクリート	27－15－25　W/C≦65%	m3	24600						091
T3992	生コンクリート	27－18－25　W/C≦65%	m3	24600						091
	高炉Ｂ種【W/C＝50%以下】									
TC042	生コンクリート	高炉30－ 8－25　W/C≦50%	m3	24700						095
TC043	生コンクリート	高炉30－ 8－40　W/C≦50%	m3	24700						095
TC044	生コンクリート	高炉30－12－25　W/C≦50%	m3	24700						095
TC045	生コンクリート	高炉30－12－40　W/C≦50%	m3	24700						095
	高炉Ｂ種【W/C＝55%以下】									
TC036	生コンクリート	高炉21－ 8－25　W/C≦55%　(27)	m3	24400						093

一 般 単 価 一 覧 表

富山特殊地区⑨

引き渡し場所
現場渡し

単価コード	名　　称	規　　格	単　位	単価 070401						機労材集計コード
TC020	生コンクリート	高炉21－ 8－40 W/C≦55% (27)	m3	24400						093
TC038	生コンクリート	高炉21－12－25 W/C≦55% (27)	m3	24400						093
TC040	生コンクリート	高炉21－12－40 W/C≦55% (27)	m3	24400						093
TC021	生コンクリート	高炉24－ 8－25 W/C≦55% (27)	m3	24400						094
TC023	生コンクリート	高炉24－ 8－40 W/C≦55% (27)	m3	24400						094
TC025	生コンクリート	高炉24－12－25 W/C≦55% (27)	m3	24400						094
TC027	生コンクリート	高炉24－12－40 W/C≦55% (27)	m3	24400						094
TC041	生コンクリート	高炉30－ 8－25 W/C≦55%	m3	24700						095
T3979	生コンクリート	高炉30－18－25 W/C≦55% C≧350kg	m3	24900						095
	高炉Ｂ種【W/C＝60%以下】									
T3972	生コンクリート	高炉18－ 5－40 W/C≦60% (21)	m3	23900						092
TC003	生コンクリート	高炉18－ 8－25 W/C≦60% (21)	m3	23900						092
T3973	生コンクリート	高炉18－ 8－40 W/C≦60% (21)	m3	23900						092
TC004	生コンクリート	高炉18－ 8－25 W/C≦60% (21) C≧230kg	m3	23900						092
T3974	生コンクリート	高炉18－ 8－40 W/C≦60% (21) C≧230kg	m3	23900						092
TC010	生コンクリート	高炉18－12－25 W/C≦60% (21)	m3	23900						092
TC016	生コンクリート	高炉18－12－40 W/C≦60% (21)	m3	23900						092
TC012	生コンクリート	高炉18－12－25 W/C≦60% (21) C≧230kg	m3	23900						092
TC011	生コンクリート	高炉18－12－25 W/C≦60% (24) C≧270kg	m3	24100						092
TC017	生コンクリート	高炉18－12－40 W/C≦60% (21) C≧230kg	m3	23900						092
T3975	生コンクリート	高炉18－15－40 W/C≦60% (24) C≧270kg	m3	24300						092
T3976	生コンクリート	高炉21－ 5－25 W/C≦60%	m3	23900						093
T3978	生コンクリート	高炉21－ 5－40 W/C≦60%	m3	23900						093
	高炉Ｂ種【W/C＝65%以下】									
T4018	生コンクリート	高炉18－ 5－40 W/C≦65%	m3	23700						092
T4026	生コンクリート	高炉18－ 8－25 W/C≦65%	m3	23700						092
T4027	生コンクリート	高炉18－ 8－40 W/C≦65%	m3	23700						092
T4028	生コンクリート	高炉18－12－25 W/C≦65%	m3	23700						092
T4029	生コンクリート	高炉18－12－40 W/C≦65%	m3	23700						092
T4012	生コンクリート	高炉21－ 5－40 W/C≦65%	m3	23900						093

一 般 単 価 一 覧 表

富山特殊地区⑨

引き渡し場所
現場渡し

単価コード	名　　称	規　　格	単　位	単　価						機労材集計コード
				070401						
T4030	生コンクリート	高炉21－ 8－40　W/C≦65%	m3	23900						093
T4011	生コンクリート	高炉24－ 5－40　W/C≦65%	m3	24100						094
T4024	生コンクリート	高炉24－ 8－25　W/C≦65%	m3	24100						094
T4025	生コンクリート	高炉24－ 8－40　W/C≦65%	m3	24100						094
TC050	生コンクリート	高炉21－12－40　W/C≦65%	m3	23900						093
TC051	生コンクリート	高炉24－12－25　W/C≦65%	m3	24100						094
TC052	生コンクリート	高炉24－12－40　W/C≦65%	m3	24100						094
	【舗装用】									
TC033	生コンクリート	曲げ4.5－2.5－40	m3	25000						090
T4010	生コンクリート	曲げ4.5－2.5－40　W/C≦55%	m3	25000						090
TC032	生コンクリート	曲げ4.5－6.5－40　W/C≦55%	m3	25300						090
TC031	生コンクリート	高炉　曲げ4.5－2.5－40　W/C≦55%	m3	25000						090
TC034	生コンクリート	高炉　曲げ4.5－6.5－40　W/C≦55%	m3	25300						090
	早強【W/C＝55%以下】									
T4001	生コンクリート	早強40－ 8－25　W/C≦55%	m3	----------						096
TC030	生コンクリート	早強 40-12-25 W/C≦55% 高性能AE減水剤	m3	28700						096
	※規格欄の()内の数字は、水セメント比を条	件指定した場合における当該規格製品の相当								
	する呼び強度である。									
	小型車運搬割増									
T7010	生コン小型車割増	4t車以下使用の場合	m3	1500						090

一 般 単 価 一 覧 表

富山特殊地区⑩

引き渡し場所
現場渡し

単価コード	名　　称	規　　格	単　位	単価 070401						機労材集計コード
	【W/C＝50%以下】									
TC046	生コンクリート	30－ 8－25　W/C≦50%	m3	26700						095
TC047	生コンクリート	30－ 8－40　W/C≦50%	m3	26700						095
TC048	生コンクリート	30－12－25　W/C≦50%	m3	26700						095
TC049	生コンクリート	30－12－40　W/C≦50%	m3	26700						095
	【W/C＝55%以下】									
TC035	生コンクリート	21－ 8－25　W/C≦55%　(27)	m3	26400						093
TC019	生コンクリート	21－ 8－40　W/C≦55%　(27)	m3	26400						093
TC037	生コンクリート	21－12－25　W/C≦55%　(27)	m3	26400						093
TC039	生コンクリート	21－12－40　W/C≦55%　(27)	m3	26400						093
TC024	生コンクリート	24－ 8－25　W/C≦55%　(27)	m3	26400						094
TC022	生コンクリート	24－ 8－40　W/C≦55%　(27)	m3	26400						094
TC028	生コンクリート	24－12－25　W/C≦55%　(27)	m3	26400						094
TC026	生コンクリート	24－12－40　W/C≦55%　(27)	m3	26400						094
T4002	生コンクリート	30－ 8－25　W/C≦55%	m3	26700						095
TC029	生コンクリート	30－18－25　W/C≦55%　C≧350kg	m3	26900						095
TC054	生コンクリート	30－12－25　W/C≦55%	m3	26700						095
	【W/C＝60%以下】									
TC001	生コンクリート	18－ 8－25　W/C≦60%　(24)	m3	26100						092
TC005	生コンクリート	18－ 8－40　W/C≦60%　(24)	m3	26100						092
TC002	生コンクリート	18－ 8－25　W/C≦60%　(24)　C≧230kg	m3	26100						092
TC006	生コンクリート	18－ 8－40　W/C≦60%　(24)　C≧230kg	m3	26100						092
TC007	生コンクリート	18－12－25　W/C≦60%　(24)	m3	26100						092
TC013	生コンクリート	18－12－40　W/C≦60%　(24)	m3	26100						092
TC009	生コンクリート	18－12－25　W/C≦60%　(24)　C≧230kg	m3	26100						092
TC015	生コンクリート	18－12－40　W/C≦60%　(24)　C≧230kg	m3	26100						092
TC008	生コンクリート	18－12－25　W/C≦60%　(24)　C≧270kg	m3	26100						092
TC014	生コンクリート	18－12－40　W/C≦60%　(24)　C≧270kg	m3	26100						092
TC018	生コンクリート	21－ 5－25　W/C≦60%　(24)	m3	26100						093
T4004	生コンクリート	24－ 8－40　W/C≦60%	m3	26100						094

一 般 単 価 一 覧 表

富山特殊地区⑩

引き渡し場所
現場渡し

単価コード	名　　称	規　　格	単　位	単価 070401						機労材集計コード
TC053	生コンクリート	24－12－40　W/C≦60%	m3	26100						094
	【W/C＝65%以下】									
T4015	生コンクリート	18－ 5－40　W/C≦65%	m3	25700						092
T4076	生コンクリート	18－ 8－25　W/C≦65%	m3	25700						092
T4014	生コンクリート	18－ 8－40　W/C≦65%	m3	25700						092
T4075	生コンクリート	18－12－25　W/C≦65%	m3	25700						092
T4013	生コンクリート	18－12－40　W/C≦65%	m3	25700						092
T3981	生コンクリート	18－15－25　W/C≦65%	m3	25800						092
T3982	生コンクリート	18－18－25　W/C≦65%	m3	25800						092
T4009	生コンクリート	21－ 5－40　W/C≦65%	m3	25900						093
T4005	生コンクリート	21－ 8－25　W/C≦65%	m3	25900						093
T4006	生コンクリート	21－ 8－40　W/C≦65%	m3	25900						093
T4072	生コンクリート	21－12－25　W/C≦65%	m3	25900						093
T4073	生コンクリート	21－12－40　W/C≦65%	m3	25900						093
T3983	生コンクリート	21－15－25　W/C≦65%	m3	26000						093
T3984	生コンクリート	21－18－25　W/C≦65%	m3	26000						093
T4003	生コンクリート	24－ 8－25　W/C≦65%	m3	26100						094
T4019	生コンクリート	24－12－25　W/C≦65%	m3	26100						094
T4074	生コンクリート	24－12－40　W/C≦65%	m3	26100						094
T3987	生コンクリート	24－15－25　W/C≦65%	m3	26300						094
T3988	生コンクリート	24－18－25　W/C≦65%	m3	26300						094
T3991	生コンクリート	27－15－25　W/C≦65%	m3	26600						091
T3992	生コンクリート	27－18－25　W/C≦65%	m3	26600						091
	高炉Ｂ種【W/C＝50%以下】									
TC042	生コンクリート	高炉30－ 8－25　W/C≦50%	m3	26700						095
TC043	生コンクリート	高炉30－ 8－40　W/C≦50%	m3	26700						095
TC044	生コンクリート	高炉30－12－25　W/C≦50%	m3	26700						095
TC045	生コンクリート	高炉30－12－40　W/C≦50%	m3	26700						095
	高炉Ｂ種【W/C＝55%以下】									
TC036	生コンクリート	高炉21－ 8－25　W/C≦55%　(27)	m3	26400						093

一 般 単 価 一 覧 表

富山特殊地区⑩

引き渡し場所
現場渡し

単価コード	名　　称	規　　格	単　位	単価 070401						機労材集計コード
TC020	生コンクリート	高炉21－ 8－40 W/C≦55% (27)	m3	26400						093
TC038	生コンクリート	高炉21－12－25 W/C≦55% (27)	m3	26400						093
TC040	生コンクリート	高炉21－12－40 W/C≦55% (27)	m3	26400						093
TC021	生コンクリート	高炉24－ 8－25 W/C≦55% (27)	m3	26400						094
TC023	生コンクリート	高炉24－ 8－40 W/C≦55% (27)	m3	26400						094
TC025	生コンクリート	高炉24－12－25 W/C≦55% (27)	m3	26400						094
TC027	生コンクリート	高炉24－12－40 W/C≦55% (27)	m3	26400						094
TC041	生コンクリート	高炉30－ 8－25 W/C≦55%	m3	26700						095
T3979	生コンクリート	高炉30－18－25 W/C≦55% C≧350kg	m3	26900						095
	高炉Ｂ種【W/C＝60%以下】									
T3972	生コンクリート	高炉18－ 5－40 W/C≦60% (21)	m3	25900						092
TC003	生コンクリート	高炉18－ 8－25 W/C≦60% (21)	m3	25900						092
T3973	生コンクリート	高炉18－ 8－40 W/C≦60% (21)	m3	25900						092
TC004	生コンクリート	高炉18－ 8－25 W/C≦60% (21) C≧230kg	m3	25900						092
T3974	生コンクリート	高炉18－ 8－40 W/C≦60% (21) C≧230kg	m3	25900						092
TC010	生コンクリート	高炉18－12－25 W/C≦60% (21)	m3	25900						092
TC016	生コンクリート	高炉18－12－40 W/C≦60% (21)	m3	25900						092
TC012	生コンクリート	高炉18－12－25 W/C≦60% (21) C≧230kg	m3	25900						092
TC011	生コンクリート	高炉18－12－25 W/C≦60% (24) C≧270kg	m3	26100						092
TC017	生コンクリート	高炉18－12－40 W/C≦60% (21) C≧230kg	m3	25900						092
T3975	生コンクリート	高炉18－15－40 W/C≦60% (24) C≧270kg	m3	26300						092
T3976	生コンクリート	高炉21－ 5－25 W/C≦60%	m3	25900						093
T3978	生コンクリート	高炉21－ 5－40 W/C≦60%	m3	25900						093
	高炉Ｂ種【W/C＝65%以下】									
T4018	生コンクリート	高炉18－ 5－40 W/C≦65%	m3	25700						092
T4026	生コンクリート	高炉18－ 8－25 W/C≦65%	m3	25700						092
T4027	生コンクリート	高炉18－ 8－40 W/C≦65%	m3	25700						092
T4028	生コンクリート	高炉18－12－25 W/C≦65%	m3	25700						092
T4029	生コンクリート	高炉18－12－40 W/C≦65%	m3	25700						092
T4012	生コンクリート	高炉21－ 5－40 W/C≦65%	m3	25900						093

一 般 単 価 一 覧 表

富山特殊地区⑩

引き渡し場所
現場渡し

単価コード	名　　称	規　　格	単　位	単　価						機労材集計コード
				070401						
T4030	生コンクリート	高炉21－ 8－40　W/C≦65%	m3	25900						093
T4011	生コンクリート	高炉24－ 5－40　W/C≦65%	m3	26100						094
T4024	生コンクリート	高炉24－ 8－25　W/C≦65%	m3	26100						094
T4025	生コンクリート	高炉24－ 8－40　W/C≦65%	m3	26100						094
TC050	生コンクリート	高炉21－12－40　W/C≦65%	m3	25900						093
TC051	生コンクリート	高炉24－12－25　W/C≦65%	m3	26100						094
TC052	生コンクリート	高炉24－12－40　W/C≦65%	m3	26100						094
	【舗装用】									
TC033	生コンクリート	曲げ4.5－2.5－40	m3	27000						090
T4010	生コンクリート	曲げ4.5－2.5－40　W/C≦55%	m3	27000						090
TC032	生コンクリート	曲げ4.5－6.5－40　W/C≦55%	m3	27300						090
TC031	生コンクリート	高炉　曲げ4.5－2.5－40　W/C≦55%	m3	27000						090
TC034	生コンクリート	高炉　曲げ4.5－6.5－40　W/C≦55%	m3	27300						090
	早強【W/C＝55%以下】									
T4001	生コンクリート	早強40－ 8－25　W/C≦55%	m3	----------						096
TC030	生コンクリート	早強 40-12-25 W/C≦55% 高性能AE減水剤	m3	30700						096
	※規格欄の()内の数字は、水セメント比を条	件指定した場合における当該規格製品の相当								
	する呼び強度である。									
	小型車運搬割増									
T7010	生コン小型車割増	4t車以下使用の場合	m3	1500						090

一 般 単 価 一 覧 表

富山地区

引き渡し場所
現場渡し

単価コード	名　　称	規　　格	単　位	単　価						機労材集計コード
				070401						
T4041	砂	(細目･荒目)	m3	6250						050
T4042	栗石	5-15cm	m3	6250						054
T4043	詰石	15-25cm	m3	6750						054
T4047	クラッシャラン	C30	m3	4750						052
T4048	クラッシャラン	C40	m3	4650						052
T4050	粒調砕石	M30	m3	5350						053
T4051	粒調砕石	M40	m3	5250						053
T4052	野面石	30-40cm (控35cm)	m2	----------						054
T4053	野面石	25-35cm (控30cm)	m2	----------						054
T4054	野面石	40-50cm (控45cm)	m2	----------						054
T4055	野面石	45-55cm (控50cm)	m2	----------						054
T4057	砕石3号	30-40mm	m3	5250						051
T4058	砕石4号	20-30mm	m3	5250						051
T4064	単粒度砕石6号	13-5mm	m3	5550						051
T4066	単粒度砕石7号	5-2.5mm	m3	5850						051
T4090	再生砕石	RC-40	m3	2700						052
T4091	割栗石	5-15cm	m3	----------						054
T4094	割栗石	15-20cm	m3	----------						054
T4092	割詰石	15cm　　(災害査定用)	m3	----------						054
T4093	雑割石	控35cm　　(災害査定用)	m2	----------						054

一 般 単 価 一 覧 表

高岡地区

引き渡し場所
現場渡し

単価コード	名　　称	規　　格	単　位	単　価						機労材集計コード
				070401						
T4041	砂	(細目･荒目)	m3	6250						050
T4042	栗石	5-15cm	m3	6250						054
T4043	詰石	15-25cm	m3	6750						054
T4047	クラッシャラン	C30	m3	4750						052
T4048	クラッシャラン	C40	m3	4650						052
T4050	粒調砕石	M30	m3	5350						053
T4051	粒調砕石	M40	m3	5250						053
T4052	野面石	30-40cm (控35cm)	m2	----------						054
T4053	野面石	25-35cm (控30cm)	m2	----------						054
T4054	野面石	40-50cm (控45cm)	m2	----------						054
T4055	野面石	45-55cm (控50cm)	m2	----------						054
T4057	砕石3号	30-40mm	m3	5250						051
T4058	砕石4号	20-30mm	m3	5250						051
T4064	単粒度砕石6号	13-5mm	m3	5550						051
T4066	単粒度砕石7号	5-2.5mm	m3	5850						051
T4090	再生砕石	RC-40	m3	2800						052
T4091	割栗石	5-15cm	m3	----------						054
T4094	割栗石	15-20cm	m3	----------						054
T4092	割詰石	15cm　　(災害査定用)	m3	----------						054
T4093	雑割石	控35cm　　(災害査定用)	m2	----------						054

一 般 単 価 一 覧 表

平・上平地区

引き渡し場所
現場渡し

単価コード	名　　称	規　　格	単　位	単　価						機労材集計コード
				070401						
T4041	砂	(細目･荒目)	m3	8650						050
T4042	栗石	5-15cm	m3	8800						054
T4043	詰石	15-25cm	m3	9300						054
T4047	クラッシャラン	C30	m3	7400						052
T4048	クラッシャラン	C40	m3	7300						052
T4050	粒調砕石	M30	m3	8200						053
T4051	粒調砕石	M40	m3	8100						053
T4052	野面石	30-40cm (控35cm)	m2	----------						054
T4053	野面石	25-35cm (控30cm)	m2	----------						054
T4054	野面石	40-50cm (控45cm)	m2	----------						054
T4055	野面石	45-55cm (控50cm)	m2	----------						054
T4057	砕石3号	30-40mm	m3	7350						051
T4058	砕石4号	20-30mm	m3	7350						051
T4064	単粒度砕石6号	13-5mm	m3	7650						051
T4066	単粒度砕石7号	5-2.5mm	m3	7950						051
T4090	再生砕石	RC-40	m3	4100						052
T4091	割栗石	5-15cm	m3	----------						054
T4094	割栗石	15-20cm	m3	----------						054
T4092	割詰石	15cm　　(災害査定用)	m3	----------						054
T4093	雑割石	控35cm　　(災害査定用)	m2	----------						054

一 般 単 価 一 覧 表

利賀地区

引き渡し場所
現場渡し

単価コード	名　　称	規　　格	単　位	単　価						機労材集計コード
				070401						
T4041	砂	(細目･荒目)	m3	8650						050
T4042	栗石	5-15cm	m3	8800						054
T4043	詰石	15-25cm	m3	9300						054
T4047	クラッシャラン	C30	m3	6700						052
T4048	クラッシャラン	C40	m3	6600						052
T4050	粒調砕石	M30	m3	7450						053
T4051	粒調砕石	M40	m3	7350						053
T4052	野面石	30-40cm (控35cm)	m2	----------						054
T4053	野面石	25-35cm (控30cm)	m2	----------						054
T4054	野面石	40-50cm (控45cm)	m2	----------						054
T4055	野面石	45-55cm (控50cm)	m2	----------						054
T4057	砕石3号	30-40mm	m3	6600						051
T4058	砕石4号	20-30mm	m3	----------						051
T4064	単粒度砕石6号	13-5mm	m3	6900						051
T4066	単粒度砕石7号	5-2.5mm	m3	7200						051
T4090	再生砕石	RC-40	m3	4600						052
T4091	割栗石	5-15cm	m3	----------						054
T4094	割栗石	15-20cm	m3	----------						054
T4092	割詰石	15cm　　(災害査定用)	m3	----------						054
T4093	雑割石	控35cm　　(災害査定用)	m2	----------						054

一 般 単 価 一 覧 表

魚津地区

引き渡し場所
現場渡し

単価コード	名　　称	規　　格	単　位	単　価						機労材集計コード
				070401						
T4041	砂	(細目･荒目)	m3	6500						050
T4042	栗石	5-15cm	m3	6250						054
T4043	詰石	15-25cm	m3	6750						054
T4047	クラッシャラン	C30	m3	6000						052
T4048	クラッシャラン	C40	m3	5900						052
T4050	粒調砕石	M30	m3	6400						053
T4051	粒調砕石	M40	m3	6300						053
T4052	野面石	30-40cm (控35cm)	m2	----------						054
T4053	野面石	25-35cm (控30cm)	m2	----------						054
T4054	野面石	40-50cm (控45cm)	m2	----------						054
T4055	野面石	45-55cm (控50cm)	m2	----------						054
T4057	砕石3号	30-40mm	m3	5250						051
T4058	砕石4号	20-30mm	m3	5250						051
T4064	単粒度砕石6号	13-5mm	m3	5550						051
T4066	単粒度砕石7号	5-2.5mm	m3	5850						051
T4090	再生砕石	RC-40	m3	3300						052
T4091	割栗石	5-15cm	m3	----------						054
T4094	割栗石	15-20cm	m3	----------						054
T4092	割詰石	15cm　　(災害査定用)	m3	----------						054
T4093	雑割石	控35cm　　(災害査定用)	m2	----------						054

一 般 単 価 一 覧 表

氷見地区

引き渡し場所
現場渡し

単価コード	名　　称	規　　格	単　位	単　価						機労材集計コード
				070401						
T4041	砂	(細目･荒目)	m3	6250						050
T4042	栗石	5-15cm	m3	6350						054
T4043	詰石	15-25cm	m3	6850						054
T4052	野面石	30-40cm (控35cm)	m2	----------						054
T4053	野面石	25-35cm (控30cm)	m2	----------						054
T4054	野面石	40-50cm (控45cm)	m2	----------						054
T4055	野面石	45-55cm (控50cm)	m2	----------						054
T4057	砕石3号	30-40mm	m3	5350						051
T4058	砕石4号	20-30mm	m3	5350						051
T4092	割詰石	15cm　　(災害査定用)	m3	----------						054
T4093	雑割石	控35cm　　(災害査定用)	m2	----------						054

一 般 単 価 一 覧 表

砺波地区

引き渡し場所
現場渡し

単価コード	名　　称	規　　格	単　位	単　価						機労材集計コード
				070401						
T4041	砂	(細目･荒目)	m3	6250						050
T4042	栗石	5-15cm	m3	6250						054
T4043	詰石	15-25cm	m3	6750						054
T4047	クラッシャラン	C30	m3	4750						052
T4048	クラッシャラン	C40	m3	4650						052
T4050	粒調砕石	M30	m3	5350						053
T4051	粒調砕石	M40	m3	5250						053
T4052	野面石	30-40cm (控35cm)	m2	----------						054
T4053	野面石	25-35cm (控30cm)	m2	----------						054
T4054	野面石	40-50cm (控45cm)	m2	----------						054
T4055	野面石	45-55cm (控50cm)	m2	----------						054
T4057	砕石3号	30-40mm	m3	5250						051
T4058	砕石4号	20-30mm	m3	5250						051
T4064	単粒度砕石6号	13-5mm	m3	5550						051
T4066	単粒度砕石7号	5-2.5mm	m3	5850						051
T4090	再生砕石	RC-40	m3	2850						052
T4091	割栗石	5-15cm	m3	----------						054
T4094	割栗石	15-20cm	m3	----------						054
T4092	割詰石	15cm　　(災害査定用)	m3	----------						054
T4093	雑割石	控35cm　　(災害査定用)	m2	----------						054

一 般 単 価 一 覧 表

新川特殊地区

引き渡し場所
現場渡し

単価コード	名　　称	規　　格	単　位	単　価						機労材集計コード
				070401						
T4041	砂	(細目･荒目)	m3	6750						050
T4042	栗石	5-15cm	m3	6900						054
T4043	詰石	15-25cm	m3	7400						054
T4047	クラッシャラン	C30	m3	6750						052
T4048	クラッシャラン	C40	m3	6650						052
T4050	粒調砕石	M30	m3	7150						053
T4051	粒調砕石	M40	m3	7050						053
T4052	野面石	30-40cm (控35cm)	m2	----------						054
T4053	野面石	25-35cm (控30cm)	m2	----------						054
T4054	野面石	40-50cm (控45cm)	m2	----------						054
T4055	野面石	45-55cm (控50cm)	m2	----------						054
T4057	砕石3号	30-40mm	m3	5650						051
T4058	砕石4号	20-30mm	m3	5650						051
T4064	単粒度砕石6号	13-5mm	m3	5950						051
T4066	単粒度砕石7号	5-2.5mm	m3	6250						051
T4090	再生砕石	RC-40	m3	----------						052
T4091	割栗石	5-15cm	m3	----------						054
T4094	割栗石	15-20cm	m3	----------						054
T4092	割詰石	15cm　　(災害査定用)	m3	----------						054
T4093	雑割石	控35cm　　(災害査定用)	m2	----------						054

一 般 単 価 一 覧 表

入善地区

引き渡し場所
現場渡し

単価コード	名　　称	規　　格	単　位	単　価						機労材集計コード
				070401						
T4041	砂	(細目･荒目)	m3	6250						050
T4042	栗石	5-15cm	m3	6400						054
T4043	詰石	15-25cm	m3	6900						054
T4047	クラッシャラン	C30	m3	6250						052
T4048	クラッシャラン	C40	m3	6150						052
T4050	粒調砕石	M30	m3	6650						053
T4051	粒調砕石	M40	m3	6550						053
T4052	野面石	30-40cm (控35cm)	m2	----------						054
T4053	野面石	25-35cm (控30cm)	m2	----------						054
T4054	野面石	40-50cm (控45cm)	m2	----------						054
T4055	野面石	45-55cm (控50cm)	m2	----------						054
T4057	砕石3号	30-40mm	m3	5250						051
T4058	砕石4号	20-30mm	m3	5250						051
T4064	単粒度砕石6号	13-5mm	m3	5550						051
T4066	単粒度砕石7号	5-2.5mm	m3	5850						051
T4090	再生砕石	RC-40	m3	3400						052
T4091	割栗石	5-15cm	m3	----------						054
T4094	割栗石	15-20cm	m3	----------						054
T4092	割詰石	15cm　　(災害査定用)	m3	----------						054
T4093	雑割石	控35cm　　(災害査定用)	m2	----------						054

一 般 単 価 一 覧 表

氷見特殊地区①

引き渡し場所
現場渡し

単価コード	名　　称	規　　格	単　位	単　価						機労材集計コード
				070401						
T4041	砂	(細目･荒目)	m3	6750						050
T4042	栗石	5-15cm	m3	6850						054
T4043	詰石	15-25cm	m3	7350						054
T4047	クラッシャラン	C30	m3	5350						052
T4048	クラッシャラン	C40	m3	5250						052
T4050	粒調砕石	M30	m3	5950						053
T4051	粒調砕石	M40	m3	5850						053
T4052	野面石	30-40cm (控35cm)	m2	----------						054
T4053	野面石	25-35cm (控30cm)	m2	----------						054
T4054	野面石	40-50cm (控45cm)	m2	----------						054
T4055	野面石	45-55cm (控50cm)	m2	----------						054
T4057	砕石3号	30-40mm	m3	5850						051
T4058	砕石4号	20-30mm	m3	5850						051
T4064	単粒度砕石6号	13-5mm	m3	6150						051
T4066	単粒度砕石7号	5-2.5mm	m3	6450						051
T4090	再生砕石	RC-40	m3	3400						052
T4091	割栗石	5-15cm	m3	----------						054
T4094	割栗石	15-20cm	m3	----------						054
T4092	割詰石	15cm　　(災害査定用)	m3	----------						054
T4093	雑割石	控35cm　　(災害査定用)	m2	----------						054

一 般 単 価 一 覧 表

氷見特殊地区②

引き渡し場所
現場渡し

単価コード	名　　称	規　　格	単　位	単　価						機労材集計コード
				070401						
T4041	砂	(細目･荒目)	m3	7250						050
T4042	栗石	5-15cm	m3	7350						054
T4043	詰石	15-25cm	m3	7850						054
T4047	クラッシャラン	C30	m3	5850						052
T4048	クラッシャラン	C40	m3	5750						052
T4050	粒調砕石	M30	m3	6450						053
T4051	粒調砕石	M40	m3	6350						053
T4052	野面石	30-40cm (控35cm)	m2	----------						054
T4053	野面石	25-35cm (控30cm)	m2	----------						054
T4054	野面石	40-50cm (控45cm)	m2	----------						054
T4055	野面石	45-55cm (控50cm)	m2	----------						054
T4057	砕石3号	30-40mm	m3	6350						051
T4058	砕石4号	20-30mm	m3	6350						051
T4064	単粒度砕石6号	13-5mm	m3	6650						051
T4066	単粒度砕石7号	5-2.5mm	m3	6950						051
T4090	再生砕石	RC-40	m3	3900						052
T4091	割栗石	5-15cm	m3	----------						054
T4094	割栗石	15-20cm	m3	----------						054
T4092	割詰石	15cm　　(災害査定用)	m3	----------						054
T4093	雑割石	控35cm　　(災害査定用)	m2	----------						054

一 般 単 価 一 覧 表

富山特殊地区②

引き渡し場所
現場渡し

単価コード	名　　称	規　　格	単　位	単　価						機労材集計コード
				070401						
T4041	砂	(細目･荒目)	m3	6750						050
T4042	栗石	5-15cm	m3	6750						054
T4043	詰石	15-25cm	m3	7250						054
T4047	クラッシャラン	C30	m3	5250						052
T4048	クラッシャラン	C40	m3	5150						052
T4050	粒調砕石	M30	m3	5850						053
T4051	粒調砕石	M40	m3	5750						053
T4052	野面石	30-40cm (控35cm)	m2	----------						054
T4053	野面石	25-35cm (控30cm)	m2	----------						054
T4054	野面石	40-50cm (控45cm)	m2	----------						054
T4055	野面石	45-55cm (控50cm)	m2	----------						054
T4057	砕石3号	30-40mm	m3	5750						051
T4058	砕石4号	20-30mm	m3	5750						051
T4064	単粒度砕石6号	13-5mm	m3	6050						051
T4066	単粒度砕石7号	5-2.5mm	m3	6350						051
T4090	再生砕石	RC-40	m3	----------						052
T4091	割栗石	5-15cm	m3	----------						054
T4094	割栗石	15-20cm	m3	----------						054
T4092	割詰石	15cm　　(災害査定用)	m3	----------						054
T4093	雑割石	控35cm　　(災害査定用)	m2	----------						054

一 般 単 価 一 覧 表

富山特殊地区⑥

引き渡し場所
現場渡し

単価コード	名　　称	規　　格	単　位	単　価						機労材集計コード
				070401						
T4041	砂	(細目･荒目)	m3	7250						050
T4042	栗石	5-15cm	m3	7250						054
T4043	詰石	15-25cm	m3	7750						054
T4047	クラッシャラン	C30	m3	5750						052
T4048	クラッシャラン	C40	m3	5650						052
T4050	粒調砕石	M30	m3	6350						053
T4051	粒調砕石	M40	m3	6250						053
T4052	野面石	30-40cm (控35cm)	m2	----------						054
T4053	野面石	25-35cm (控30cm)	m2	----------						054
T4054	野面石	40-50cm (控45cm)	m2	----------						054
T4055	野面石	45-55cm (控50cm)	m2	----------						054
T4057	砕石3号	30-40mm	m3	6250						051
T4058	砕石4号	20-30mm	m3	6250						051
T4064	単粒度砕石6号	13-5mm	m3	6550						051
T4066	単粒度砕石7号	5-2.5mm	m3	6850						051
T4090	再生砕石	RC-40	m3	----------						052
T4091	割栗石	5-15cm	m3	----------						054
T4094	割栗石	15-20cm	m3	----------						054
T4092	割詰石	15cm　　(災害査定用)	m3	----------						054
T4093	雑割石	控35cm　　(災害査定用)	m2	----------						054

一 般 単 価 一 覧 表

富山特殊地区⑦

引き渡し場所
現場渡し

単価コード	名　　称	規　　格	単　位	単　価						機労材集計コード
				070401						
T4041	砂	(細目･荒目)	m3	7250						050
T4042	栗石	5-15cm	m3	7250						054
T4043	詰石	15-25cm	m3	7750						054
T4047	クラッシャラン	C30	m3	5750						052
T4048	クラッシャラン	C40	m3	5650						052
T4050	粒調砕石	M30	m3	6350						053
T4051	粒調砕石	M40	m3	6250						053
T4052	野面石	30-40cm (控35cm)	m2	----------						054
T4053	野面石	25-35cm (控30cm)	m2	----------						054
T4054	野面石	40-50cm (控45cm)	m2	----------						054
T4055	野面石	45-55cm (控50cm)	m2	----------						054
T4057	砕石3号	30-40mm	m3	6250						051
T4058	砕石4号	20-30mm	m3	6250						051
T4064	単粒度砕石6号	13-5mm	m3	6550						051
T4066	単粒度砕石7号	5-2.5mm	m3	6850						051
T4090	再生砕石	RC-40	m3	----------						052
T4091	割栗石	5-15cm	m3	----------						054
T4094	割栗石	15-20cm	m3	----------						054
T4092	割詰石	15cm　　(災害査定用)	m3	----------						054
T4093	雑割石	控35cm　　(災害査定用)	m2	----------						054

一 般 単 価 一 覧 表

富山特殊地区⑧

引き渡し場所
現場渡し

単価コード	名　　称	規　　格	単　位	単　価						機労材集計コード
				070401						
T4041	砂	(細目･荒目)	m3	7750						050
T4042	栗石	5-15cm	m3	7750						054
T4043	詰石	15-25cm	m3	8250						054
T4047	クラッシャラン	C30	m3	6250						052
T4048	クラッシャラン	C40	m3	6150						052
T4050	粒調砕石	M30	m3	6850						053
T4051	粒調砕石	M40	m3	6750						053
T4052	野面石	30-40cm (控35cm)	m2	----------						054
T4053	野面石	25-35cm (控30cm)	m2	----------						054
T4054	野面石	40-50cm (控45cm)	m2	----------						054
T4055	野面石	45-55cm (控50cm)	m2	----------						054
T4057	砕石3号	30-40mm	m3	6750						051
T4058	砕石4号	20-30mm	m3	6750						051
T4064	単粒度砕石6号	13-5mm	m3	7050						051
T4066	単粒度砕石7号	5-2.5mm	m3	7350						051
T4090	再生砕石	RC-40	m3	----------						052
T4091	割栗石	5-15cm	m3	----------						054
T4094	割栗石	15-20cm	m3	----------						054
T4092	割詰石	15cm　　(災害査定用)	m3	----------						054
T4093	雑割石	控35cm　　(災害査定用)	m2	----------						054

一 般 単 価 一 覧 表

富山特殊地区⑨

引き渡し場所
現場渡し

単価コード	名　　称	規　　格	単　位	単　価						機労材集計コード
				070401						
T4041	砂	(細目･荒目)	m3	7250						050
T4042	栗石	5-15cm	m3	7250						054
T4043	詰石	15-25cm	m3	7750						054
T4047	クラッシャラン	C30	m3	5750						052
T4048	クラッシャラン	C40	m3	5650						052
T4050	粒調砕石	M30	m3	6350						053
T4051	粒調砕石	M40	m3	6250						053
T4052	野面石	30-40cm (控35cm)	m2	----------						054
T4053	野面石	25-35cm (控30cm)	m2	----------						054
T4054	野面石	40-50cm (控45cm)	m2	----------						054
T4055	野面石	45-55cm (控50cm)	m2	----------						054
T4057	砕石3号	30-40mm	m3	6250						051
T4058	砕石4号	20-30mm	m3	6250						051
T4064	単粒度砕石6号	13-5mm	m3	6550						051
T4066	単粒度砕石7号	5-2.5mm	m3	6850						051
T4090	再生砕石	RC-40	m3	----------						052
T4091	割栗石	5-15cm	m3	----------						054
T4094	割栗石	15-20cm	m3	----------						054
T4092	割詰石	15cm　　(災害査定用)	m3	----------						054
T4093	雑割石	控35cm　　(災害査定用)	m2	----------						054

一 般 単 価 一 覧 表

富山特殊地区⑩

引き渡し場所
現場渡し

単価コード	名　　称	規　　格	単　位	単　価						機労材集計コード
				070401						
T4041	砂	(細目･荒目)	m3	7750						050
T4042	栗石	5-15cm	m3	7750						054
T4043	詰石	15-25cm	m3	8250						054
T4047	クラッシャラン	C30	m3	6250						052
T4048	クラッシャラン	C40	m3	6150						052
T4050	粒調砕石	M30	m3	6850						053
T4051	粒調砕石	M40	m3	6750						053
T4052	野面石	30-40cm (控35cm)	m2	----------						054
T4053	野面石	25-35cm (控30cm)	m2	----------						054
T4054	野面石	40-50cm (控45cm)	m2	----------						054
T4055	野面石	45-55cm (控50cm)	m2	----------						054
T4057	砕石3号	30-40mm	m3	6750						051
T4058	砕石4号	20-30mm	m3	6750						051
T4064	単粒度砕石6号	13-5mm	m3	7050						051
T4066	単粒度砕石7号	5-2.5mm	m3	7350						051
T4090	再生砕石	RC-40	m3	----------						052
T4091	割栗石	5-15cm	m3	----------						054
T4094	割栗石	15-20cm	m3	----------						054
T4092	割詰石	15cm　　(災害査定用)	m3	----------						054
T4093	雑割石	控35cm　　(災害査定用)	m2	----------						054

一 般 単 価 一 覧 表

富山地区

引き渡し場所
現場渡し

単価コード	名　　称	規　　格	単　位	単価 070401						機労材集計コード
T3901	ｱｽﾌｧﾙﾄ合材 再生材入り	ｱｽﾌｧﾙﾄ安定処理TOP25mm	t	＊非開示＊						080
T3911	ｱｽﾌｧﾙﾄ合材 再生材入り	粗粒度 AC 20	t	＊非開示＊						070
T3921	ｱｽﾌｧﾙﾄ合材 再生材入り	密粒度 AC 13	t	＊非開示＊						071
T3922	ｱｽﾌｧﾙﾄ合材 再生材入り	密粒度 AC 13FA	t	＊非開示＊						072
T3951	アスファルト合材　再生材入り	密粒度 AC 13FAp スラグ入り	t	----------						087
T3923	ｱｽﾌｧﾙﾄ合材	密粒度 AC 13FA 改質材入り	t	18700						073
T3925	ｱｽﾌｧﾙﾄ合材	密粒度 AC 13FH 改質材入り	t	18300						073
T3926	ｱｽﾌｧﾙﾄ合材 再生材入り	密粒度 AC 20FA	t	＊非開示＊						072
T3952	アスファルト合材　再生材入り	密粒度 AC 20FAp スラグ入り	t	----------						087
T3927	ｱｽﾌｧﾙﾄ合材	密粒度 AC 20FA 改質材入り	t	18500						073
T3928	ｱｽﾌｧﾙﾄ合材 再生材入り	密粒度 AC 20FH	t	＊非開示＊						072
T3929	ｱｽﾌｧﾙﾄ合材	密粒度 AC 20FH 改質材入り	t	＊非開示＊						073
T3930	ｱｽﾌｧﾙﾄ合材	細粒度 AC 5F	t	＊非開示＊						081
T3932	ｱｽﾌｧﾙﾄ合材 再生材入り	細粒度 AC 13F	t	＊非開示＊						082
T3941	ｱｽﾌｧﾙﾄ合材	開粒度 AC 13	t	＊非開示＊						083
T3960	ｱｽﾌｧﾙﾄ合材 再生材入り（小口）	ｱｽﾌｧﾙﾄ安定処理TOP25mm（100t未満）	t	＊非開示＊						080
T3961	ｱｽﾌｧﾙﾄ合材 再生材入り（小口）	粗粒度 AC 20（100t未満）	t	＊非開示＊						070
T3962	ｱｽﾌｧﾙﾄ合材 再生材入り（小口）	密粒度 AC 13（100t未満）	t	＊非開示＊						071
T3963	ｱｽﾌｧﾙﾄ合材 再生材入り（小口）	密粒度 AC 13FA（100t未満）	t	＊非開示＊						072
T3964	ｱｽﾌｧﾙﾄ合材（小口）	密粒度 AC 13FA 改質材入り（100t未満）	t	19700						073
T3965	ｱｽﾌｧﾙﾄ合材（小口）	密粒度 AC 13FH 改質材入り（100t未満）	t	19300						073
T3966	ｱｽﾌｧﾙﾄ合材 再生材入り（小口）	密粒度 AC 20FA（100t未満）	t	＊非開示＊						072
T3967	ｱｽﾌｧﾙﾄ合材（小口）	密粒度 AC 20FA 改質材入り（100t未満）	t	19500						073
T3968	ｱｽﾌｧﾙﾄ合材（小口）	密粒度 AC 20FH 改質材入り（100t未満）	t	＊非開示＊						073
T3969	ｱｽﾌｧﾙﾄ合材（小口）	開粒度 AC 13（100t未満）	t	＊非開示＊						083
	１．富山立山公園線、桂台～追分は別途計算	する。								
	２．改質アスファルトのゴム添加剤は、流動	抵抗性と摩擦抵抗を考慮して決定する。								
		（北陸地建設計要領「道路編」参照）								
	３．スラグ入りは富山県認定リサイクル製品	（優先利用グループ）。								

一 般 単 価 一 覧 表

富山地区

引き渡し場所
現場渡し

単価コード	名　　称	規　　格	単　位	単　価						機労材集計コード
				070401						
	供給区域：富山地区広域圏内（富山市、	舟橋村、上市町、立山町）								
	４．一部のアスファルト合材の単価は物価資	料による。								
	５．各アスファルト合材の単価設定の区分は	以下のとおりとする。								
	①200t以上の場合：大口単価、②100t未	満の場合：小口単価、								
	③その他(100～200t未満の場合）：①と	②の平均値								

一 般 単 価 一 覧 表

高岡地区

引き渡し場所
現場渡し

単価コード	名　　称	規　　格	単　位	単価 070401						機労材集計コード
T3901	ｱｽﾌｧﾙﾄ合材 再生材入り	ｱｽﾌｧﾙﾄ安定処理TOP25mm	t	＊非開示＊						080
T3911	ｱｽﾌｧﾙﾄ合材 再生材入り	粗粒度 AC 20	t	＊非開示＊						070
T3921	ｱｽﾌｧﾙﾄ合材 再生材入り	密粒度 AC 13	t	＊非開示＊						071
T3922	ｱｽﾌｧﾙﾄ合材 再生材入り	密粒度 AC 13FA	t	＊非開示＊						072
T3951	アスファルト合材　再生材入り	密粒度 AC 13FAp スラグ入り	t	----------						087
T3923	ｱｽﾌｧﾙﾄ合材	密粒度 AC 13FA 改質材入り	t	18700						073
T3925	ｱｽﾌｧﾙﾄ合材	密粒度 AC 13FH 改質材入り	t	18300						073
T3926	ｱｽﾌｧﾙﾄ合材 再生材入り	密粒度 AC 20FA	t	＊非開示＊						072
T3952	アスファルト合材　再生材入り	密粒度 AC 20FAp スラグ入り	t	----------						087
T3927	ｱｽﾌｧﾙﾄ合材	密粒度 AC 20FA 改質材入り	t	18500						073
T3928	ｱｽﾌｧﾙﾄ合材 再生材入り	密粒度 AC 20FH	t	＊非開示＊						072
T3929	ｱｽﾌｧﾙﾄ合材	密粒度 AC 20FH 改質材入り	t	＊非開示＊						073
T3930	ｱｽﾌｧﾙﾄ合材	細粒度 AC 5F	t	＊非開示＊						081
T3932	ｱｽﾌｧﾙﾄ合材 再生材入り	細粒度 AC 13F	t	＊非開示＊						082
T3941	ｱｽﾌｧﾙﾄ合材	開粒度 AC 13	t	＊非開示＊						083
T3960	ｱｽﾌｧﾙﾄ合材 再生材入り（小口）	ｱｽﾌｧﾙﾄ安定処理TOP25mm（100t未満）	t	＊非開示＊						080
T3961	ｱｽﾌｧﾙﾄ合材 再生材入り（小口）	粗粒度 AC 20（100t未満）	t	＊非開示＊						070
T3962	ｱｽﾌｧﾙﾄ合材 再生材入り（小口）	密粒度 AC 13（100t未満）	t	＊非開示＊						071
T3963	ｱｽﾌｧﾙﾄ合材 再生材入り（小口）	密粒度 AC 13FA（100t未満）	t	＊非開示＊						072
T3964	ｱｽﾌｧﾙﾄ合材（小口）	密粒度 AC 13FA 改質材入り（100t未満）	t	19700						073
T3965	ｱｽﾌｧﾙﾄ合材（小口）	密粒度 AC 13FH 改質材入り（100t未満）	t	19300						073
T3966	ｱｽﾌｧﾙﾄ合材 再生材入り（小口）	密粒度 AC 20FA（100t未満）	t	＊非開示＊						072
T3967	ｱｽﾌｧﾙﾄ合材（小口）	密粒度 AC 20FA 改質材入り（100t未満）	t	19500						073
T3968	ｱｽﾌｧﾙﾄ合材（小口）	密粒度 AC 20FH 改質材入り（100t未満）	t	＊非開示＊						073
T3969	ｱｽﾌｧﾙﾄ合材（小口）	開粒度 AC 13（100t未満）	t	＊非開示＊						083
	１．改質アスファルトのゴム添加剤は、流動	抵抗性と摩擦抵抗を考慮して決定する。								
		（北陸地建設計要領「道路編」参照）								
	２．一部のアスファルト合材の単価は物価資	料による。								
	３．各アスファルト合材の単価設定の区分は	以下のとおりとする。								

一 般 単 価 一 覧 表

高岡地区

引き渡し場所
現場渡し

単価コード	名　　称	規　　格	単　位	単　価						機労材集計コード
				070401						
	①200t以上の場合：大口単価、②100t未	満の場合：小口単価、								
	③その他(100～200t未満の場合)　：①と	②の平均値								

一 般 単 価 一 覧 表

平・上平地区

引き渡し場所
現場渡し

単価コード	名　　称	規　　格	単　位	単価 070401						機労材集計コード
T3901	ｱｽﾌｧﾙﾄ合材 再生材入り	ｱｽﾌｧﾙﾄ安定処理TOP25mm	t	13800						080
T3911	ｱｽﾌｧﾙﾄ合材 再生材入り	粗粒度 AC 20	t	15100						070
T3921	ｱｽﾌｧﾙﾄ合材 再生材入り	密粒度 AC 13	t	15800						071
T3922	ｱｽﾌｧﾙﾄ合材 再生材入り	密粒度 AC 13FA	t	16000						072
T3951	アスファルト合材　再生材入り	密粒度 AC 13FAp スラグ入り	t	----------						087
T3923	ｱｽﾌｧﾙﾄ合材	密粒度 AC 13FA 改質材入り	t	19900						073
T3925	ｱｽﾌｧﾙﾄ合材	密粒度 AC 13FH 改質材入り	t	19500						073
T3926	ｱｽﾌｧﾙﾄ合材 再生材入り	密粒度 AC 20FA	t	15800						072
T3952	アスファルト合材　再生材入り	密粒度 AC 20FAp スラグ入り	t	----------						087
T3927	ｱｽﾌｧﾙﾄ合材	密粒度 AC 20FA 改質材入り	t	19700						073
T3928	ｱｽﾌｧﾙﾄ合材 再生材入り	密粒度 AC 20FH	t	15400						072
T3929	ｱｽﾌｧﾙﾄ合材	密粒度 AC 20FH 改質材入り	t	19300						073
T3930	ｱｽﾌｧﾙﾄ合材	細粒度 AC 5F	t	17300						081
T3932	ｱｽﾌｧﾙﾄ合材 再生材入り	細粒度 AC 13F	t	17100						082
T3941	ｱｽﾌｧﾙﾄ合材	開粒度 AC 13	t	15500						083
T3960	ｱｽﾌｧﾙﾄ合材 再生材入り（小口）	ｱｽﾌｧﾙﾄ安定処理TOP25mm（100t未満）	t	14800						080
T3961	ｱｽﾌｧﾙﾄ合材 再生材入り（小口）	粗粒度 AC 20（100t未満）	t	16100						070
T3962	ｱｽﾌｧﾙﾄ合材 再生材入り（小口）	密粒度 AC 13（100t未満）	t	16800						071
T3963	ｱｽﾌｧﾙﾄ合材 再生材入り（小口）	密粒度 AC 13FA（100t未満）	t	17000						072
T3964	ｱｽﾌｧﾙﾄ合材（小口）	密粒度 AC 13FA 改質材入り（100t未満）	t	20900						073
T3965	ｱｽﾌｧﾙﾄ合材（小口）	密粒度 AC 13FH 改質材入り（100t未満）	t	20500						073
T3966	ｱｽﾌｧﾙﾄ合材 再生材入り（小口）	密粒度 AC 20FA（100t未満）	t	16800						072
T3967	ｱｽﾌｧﾙﾄ合材（小口）	密粒度 AC 20FA 改質材入り（100t未満）	t	20700						073
T3968	ｱｽﾌｧﾙﾄ合材（小口）	密粒度 AC 20FH 改質材入り（100t未満）	t	20300						073
T3969	ｱｽﾌｧﾙﾄ合材（小口）	開粒度 AC 13（100t未満）	t	16500						083
	１．改質アスファルトのゴム添加剤は、流動	抵抗性と摩擦抵抗を考慮して決定する。								
		（北陸地建設計要領「道路編」参照）								
	２．各アスファルト合材の単価設定の区分は	以下のとおりとする。								
	①200t以上の場合：大口単価、②100t未	満の場合：小口単価、								

一 般 単 価 一 覧 表

平・上平地区

引き渡し場所
現場渡し

単価コード	名　　称	規　　格	単　位	単　価						機労材集計コード
				070401						
	③その他(100～200t未満の場合)　：①と	②の平均値								

一 般 単 価 一 覧 表

利賀地区

引き渡し場所
現場渡し

単価コード	名　　称	規　　格	単　位	単価 070401						機労材集計コード
T3901	ｱｽﾌｧﾙﾄ合材 再生材入り	ｱｽﾌｧﾙﾄ安定処理TOP25mm	t	13800						080
T3911	ｱｽﾌｧﾙﾄ合材 再生材入り	粗粒度 AC 20	t	15100						070
T3921	ｱｽﾌｧﾙﾄ合材 再生材入り	密粒度 AC 13	t	15800						071
T3922	ｱｽﾌｧﾙﾄ合材 再生材入り	密粒度 AC 13FA	t	16000						072
T3951	アスファルト合材　再生材入り	密粒度 AC 13FAp スラグ入り	t	----------						087
T3923	ｱｽﾌｧﾙﾄ合材	密粒度 AC 13FA 改質材入り	t	19900						073
T3925	ｱｽﾌｧﾙﾄ合材	密粒度 AC 13FH 改質材入り	t	19500						073
T3926	ｱｽﾌｧﾙﾄ合材 再生材入り	密粒度 AC 20FA	t	15800						072
T3952	アスファルト合材　再生材入り	密粒度 AC 20FAp スラグ入り	t	----------						087
T3927	ｱｽﾌｧﾙﾄ合材	密粒度 AC 20FA 改質材入り	t	19700						073
T3928	ｱｽﾌｧﾙﾄ合材 再生材入り	密粒度 AC 20FH	t	15400						072
T3929	ｱｽﾌｧﾙﾄ合材	密粒度 AC 20FH 改質材入り	t	19300						073
T3930	ｱｽﾌｧﾙﾄ合材	細粒度 AC 5F	t	17300						081
T3932	ｱｽﾌｧﾙﾄ合材 再生材入り	細粒度 AC 13F	t	17100						082
T3941	ｱｽﾌｧﾙﾄ合材	開粒度 AC 13	t	15500						083
T3960	ｱｽﾌｧﾙﾄ合材 再生材入り（小口）	ｱｽﾌｧﾙﾄ安定処理TOP25mm（100t未満）	t	14800						080
T3961	ｱｽﾌｧﾙﾄ合材 再生材入り（小口）	粗粒度 AC 20（100t未満）	t	16100						070
T3962	ｱｽﾌｧﾙﾄ合材 再生材入り（小口）	密粒度 AC 13（100t未満）	t	16800						071
T3963	ｱｽﾌｧﾙﾄ合材 再生材入り（小口）	密粒度 AC 13FA（100t未満）	t	17000						072
T3964	ｱｽﾌｧﾙﾄ合材（小口）	密粒度 AC 13FA 改質材入り（100t未満）	t	20900						073
T3965	ｱｽﾌｧﾙﾄ合材（小口）	密粒度 AC 13FH 改質材入り（100t未満）	t	20500						073
T3966	ｱｽﾌｧﾙﾄ合材 再生材入り（小口）	密粒度 AC 20FA（100t未満）	t	16800						072
T3967	ｱｽﾌｧﾙﾄ合材（小口）	密粒度 AC 20FA 改質材入り（100t未満）	t	20700						073
T3968	ｱｽﾌｧﾙﾄ合材（小口）	密粒度 AC 20FH 改質材入り（100t未満）	t	20300						073
T3969	ｱｽﾌｧﾙﾄ合材（小口）	開粒度 AC 13（100t未満）	t	16500						083
	１．改質アスファルトのゴム添加剤は、流動	抵抗性と摩擦抵抗を考慮して決定する。								
		（北陸地建設計要領「道路編」参照）								
	２．各アスファルト合材の単価設定の区分は	以下のとおりとする。								
	①200t以上の場合：大口単価、②100t未	満の場合：小口単価、								

一 般 単 価 一 覧 表

利賀地区

引き渡し場所
現場渡し

単価コード	名　　称	規　　格	単　位	単　価						機労材集計コード
				070401						
	③その他(100～200t未満の場合)　：①と	②の平均値								

一 般 単 価 一 覧 表

魚津地区

引き渡し場所
現場渡し

単価コード	名　　称	規　　格	単　位	単価 070401						機労材集計コード
T3901	ｱｽﾌｧﾙﾄ合材 再生材入り	ｱｽﾌｧﾙﾄ安定処理TOP25mm	t	＊非開示＊						080
T3911	ｱｽﾌｧﾙﾄ合材 再生材入り	粗粒度 AC 20	t	＊非開示＊						070
T3921	ｱｽﾌｧﾙﾄ合材 再生材入り	密粒度 AC 13	t	＊非開示＊						071
T3922	ｱｽﾌｧﾙﾄ合材 再生材入り	密粒度 AC 13FA	t	＊非開示＊						072
T3951	アスファルト合材　再生材入り	密粒度 AC 13FAp スラグ入り	t	----------						087
T3923	ｱｽﾌｧﾙﾄ合材	密粒度 AC 13FA 改質材入り	t	19200						073
T3925	ｱｽﾌｧﾙﾄ合材	密粒度 AC 13FH 改質材入り	t	18800						073
T3926	ｱｽﾌｧﾙﾄ合材 再生材入り	密粒度 AC 20FA	t	＊非開示＊						072
T3952	アスファルト合材　再生材入り	密粒度 AC 20FAp スラグ入り	t	----------						087
T3927	ｱｽﾌｧﾙﾄ合材	密粒度 AC 20FA 改質材入り	t	19000						073
T3928	ｱｽﾌｧﾙﾄ合材 再生材入り	密粒度 AC 20FH	t	＊非開示＊						072
T3929	ｱｽﾌｧﾙﾄ合材	密粒度 AC 20FH 改質材入り	t	＊非開示＊						073
T3930	ｱｽﾌｧﾙﾄ合材	細粒度 AC 5F	t	＊非開示＊						081
T3932	ｱｽﾌｧﾙﾄ合材 再生材入り	細粒度 AC 13F	t	＊非開示＊						082
T3941	ｱｽﾌｧﾙﾄ合材	開粒度 AC 13	t	＊非開示＊						083
T3960	ｱｽﾌｧﾙﾄ合材 再生材入り（小口）	ｱｽﾌｧﾙﾄ安定処理TOP25mm（100t未満）	t	＊非開示＊						080
T3961	ｱｽﾌｧﾙﾄ合材 再生材入り（小口）	粗粒度 AC 20（100t未満）	t	＊非開示＊						070
T3962	ｱｽﾌｧﾙﾄ合材 再生材入り（小口）	密粒度 AC 13（100t未満）	t	＊非開示＊						071
T3963	ｱｽﾌｧﾙﾄ合材 再生材入り（小口）	密粒度 AC 13FA（100t未満）	t	＊非開示＊						072
T3964	ｱｽﾌｧﾙﾄ合材（小口）	密粒度 AC 13FA 改質材入り（100t未満）	t	20200						073
T3965	ｱｽﾌｧﾙﾄ合材（小口）	密粒度 AC 13FH 改質材入り（100t未満）	t	19800						073
T3966	ｱｽﾌｧﾙﾄ合材 再生材入り（小口）	密粒度 AC 20FA（100t未満）	t	＊非開示＊						072
T3967	ｱｽﾌｧﾙﾄ合材（小口）	密粒度 AC 20FA 改質材入り（100t未満）	t	20000						073
T3968	ｱｽﾌｧﾙﾄ合材（小口）	密粒度 AC 20FH 改質材入り（100t未満）	t	＊非開示＊						073
T3969	ｱｽﾌｧﾙﾄ合材（小口）	開粒度 AC 13（100t未満）	t	＊非開示＊						083
	１．改質アスファルトのゴム添加剤は、流動	抵抗性と摩擦抵抗を考慮して決定する。								
		（北陸地建設計要領「道路編」参照）								
	２．スラグ入りは富山県認定リサイクル製品	（優先利用グループ）。								
	供給区域：富山地区広域圏内（滑川市）									

一 般 単 価 一 覧 表

魚津地区

引き渡し場所
現場渡し

単価コード	名　　称	規　　格	単　位	単　価						機労材集計コード
				070401						
	３．一部のアスファルト合材の単価は物価資	料による。								
	４．各アスファルト合材の単価設定の区分は	以下のとおりとする。								
	①200t以上の場合：大口単価、②100t未	満の場合：小口単価、								
	③その他(100～200t未満の場合)　：①と	②の平均値								

一 般 単 価 一 覧 表

氷見地区

引き渡し場所
現場渡し

単価コード	名　　称	規　　格	単　位	単価 070401						機労材集計コード
T3901	ｱｽﾌｧﾙﾄ合材 再生材入り	ｱｽﾌｧﾙﾄ安定処理TOP25mm	t	＊非開示＊						080
T3911	ｱｽﾌｧﾙﾄ合材 再生材入り	粗粒度 AC 20	t	＊非開示＊						070
T3921	ｱｽﾌｧﾙﾄ合材 再生材入り	密粒度 AC 13	t	＊非開示＊						071
T3922	ｱｽﾌｧﾙﾄ合材 再生材入り	密粒度 AC 13FA	t	＊非開示＊						072
T3951	アスファルト合材　再生材入り	密粒度 AC 13FAp スラグ入り	t	----------						087
T3923	ｱｽﾌｧﾙﾄ合材	密粒度 AC 13FA 改質材入り	t	18700						073
T3925	ｱｽﾌｧﾙﾄ合材	密粒度 AC 13FH 改質材入り	t	18300						073
T3926	ｱｽﾌｧﾙﾄ合材 再生材入り	密粒度 AC 20FA	t	＊非開示＊						072
T3952	アスファルト合材　再生材入り	密粒度 AC 20FAp スラグ入り	t	----------						087
T3927	ｱｽﾌｧﾙﾄ合材	密粒度 AC 20FA 改質材入り	t	18500						073
T3928	ｱｽﾌｧﾙﾄ合材 再生材入り	密粒度 AC 20FH	t	＊非開示＊						072
T3929	ｱｽﾌｧﾙﾄ合材	密粒度 AC 20FH 改質材入り	t	＊非開示＊						073
T3930	ｱｽﾌｧﾙﾄ合材	細粒度 AC 5F	t	＊非開示＊						081
T3932	ｱｽﾌｧﾙﾄ合材 再生材入り	細粒度 AC 13F	t	＊非開示＊						082
T3941	ｱｽﾌｧﾙﾄ合材	開粒度 AC 13	t	＊非開示＊						083
T3960	ｱｽﾌｧﾙﾄ合材 再生材入り（小口）	ｱｽﾌｧﾙﾄ安定処理TOP25mm（100t未満）	t	＊非開示＊						080
T3961	ｱｽﾌｧﾙﾄ合材 再生材入り（小口）	粗粒度 AC 20（100t未満）	t	＊非開示＊						070
T3962	ｱｽﾌｧﾙﾄ合材 再生材入り（小口）	密粒度 AC 13（100t未満）	t	＊非開示＊						071
T3963	ｱｽﾌｧﾙﾄ合材 再生材入り（小口）	密粒度 AC 13FA（100t未満）	t	＊非開示＊						072
T3964	ｱｽﾌｧﾙﾄ合材（小口）	密粒度 AC 13FA 改質材入り（100t未満）	t	19700						073
T3965	ｱｽﾌｧﾙﾄ合材（小口）	密粒度 AC 13FH 改質材入り（100t未満）	t	19300						073
T3966	ｱｽﾌｧﾙﾄ合材 再生材入り（小口）	密粒度 AC 20FA（100t未満）	t	＊非開示＊						072
T3967	ｱｽﾌｧﾙﾄ合材（小口）	密粒度 AC 20FA 改質材入り（100t未満）	t	19500						073
T3968	ｱｽﾌｧﾙﾄ合材（小口）	密粒度 AC 20FH 改質材入り（100t未満）	t	＊非開示＊						073
T3969	ｱｽﾌｧﾙﾄ合材（小口）	開粒度 AC 13（100t未満）	t	＊非開示＊						083
	１．改質アスファルトのゴム添加剤は、流動	抵抗性と摩擦抵抗を考慮して決定する。								
		（北陸地建設計要領「道路編」参照）								
	２．一部のアスファルト合材の単価は物価資	料による。								
	３．各アスファルト合材の単価設定の区分は	以下のとおりとする。								

一 般 単 価 一 覧 表

氷見地区

引き渡し場所
現場渡し

単価コード	名　　称	規　　格	単　位	単　価						機労材集計コード
				070401						
	①200t以上の場合：大口単価、②100t未	満の場合：小口単価、								
	③その他(100～200t未満の場合)　：①と	②の平均値								

一 般 単 価 一 覧 表

砺波地区

引き渡し場所
現場渡し

単価コード	名　　称	規　　格	単　位	単価 070401						機労材集計コード
T3901	ｱｽﾌｧﾙﾄ合材 再生材入り	ｱｽﾌｧﾙﾄ安定処理TOP25mm	t	＊非開示＊						080
T3911	ｱｽﾌｧﾙﾄ合材 再生材入り	粗粒度 AC 20	t	＊非開示＊						070
T3921	ｱｽﾌｧﾙﾄ合材 再生材入り	密粒度 AC 13	t	＊非開示＊						071
T3922	ｱｽﾌｧﾙﾄ合材 再生材入り	密粒度 AC 13FA	t	＊非開示＊						072
T3951	アスファルト合材　再生材入り	密粒度 AC 13FAp スラグ入り	t	----------						087
T3923	ｱｽﾌｧﾙﾄ合材	密粒度 AC 13FA 改質材入り	t	18900						073
T3925	ｱｽﾌｧﾙﾄ合材	密粒度 AC 13FH 改質材入り	t	18500						073
T3926	ｱｽﾌｧﾙﾄ合材 再生材入り	密粒度 AC 20FA	t	＊非開示＊						072
T3952	アスファルト合材　再生材入り	密粒度 AC 20FAp スラグ入り	t	----------						087
T3927	ｱｽﾌｧﾙﾄ合材	密粒度 AC 20FA 改質材入り	t	18700						073
T3928	ｱｽﾌｧﾙﾄ合材 再生材入り	密粒度 AC 20FH	t	＊非開示＊						072
T3929	ｱｽﾌｧﾙﾄ合材	密粒度 AC 20FH 改質材入り	t	＊非開示＊						073
T3930	ｱｽﾌｧﾙﾄ合材	細粒度 AC 5F	t	＊非開示＊						081
T3932	ｱｽﾌｧﾙﾄ合材 再生材入り	細粒度 AC 13F	t	＊非開示＊						082
T3941	ｱｽﾌｧﾙﾄ合材	開粒度 AC 13	t	＊非開示＊						083
T3960	ｱｽﾌｧﾙﾄ合材 再生材入り（小口）	ｱｽﾌｧﾙﾄ安定処理TOP25mm（100t未満）	t	＊非開示＊						080
T3961	ｱｽﾌｧﾙﾄ合材 再生材入り（小口）	粗粒度 AC 20（100t未満）	t	＊非開示＊						070
T3962	ｱｽﾌｧﾙﾄ合材 再生材入り（小口）	密粒度 AC 13（100t未満）	t	＊非開示＊						071
T3963	ｱｽﾌｧﾙﾄ合材 再生材入り（小口）	密粒度 AC 13FA（100t未満）	t	＊非開示＊						072
T3964	ｱｽﾌｧﾙﾄ合材（小口）	密粒度 AC 13FA 改質材入り（100t未満）	t	19900						073
T3965	ｱｽﾌｧﾙﾄ合材（小口）	密粒度 AC 13FH 改質材入り（100t未満）	t	19500						073
T3966	ｱｽﾌｧﾙﾄ合材 再生材入り（小口）	密粒度 AC 20FA（100t未満）	t	＊非開示＊						072
T3967	ｱｽﾌｧﾙﾄ合材（小口）	密粒度 AC 20FA 改質材入り（100t未満）	t	19700						073
T3968	ｱｽﾌｧﾙﾄ合材（小口）	密粒度 AC 20FH 改質材入り（100t未満）	t	＊非開示＊						073
T3969	ｱｽﾌｧﾙﾄ合材（小口）	開粒度 AC 13（100t未満）	t	＊非開示＊						083
	１．改質アスファルトのゴム添加剤は、流動	抵抗性と摩擦抵抗を考慮して決定する。								
		（北陸地建設計要領「道路編」参照）								
	２．一部のアスファルト合材の単価は物価資	料による。								
	３．各アスファルト合材の単価設定の区分は	以下のとおりとする。								

一 般 単 価 一 覧 表

砺波地区

引き渡し場所
現場渡し

単価コード	名　　称	規　　格	単　位	単　価						機労材集計コード
				070401						
	①200t以上の場合：大口単価、②100t未	満の場合：小口単価、								
	③その他(100～200t未満の場合)　：①と	②の平均値								

一 般 単 価 一 覧 表

新川特殊地区

引き渡し場所
現場渡し

単価コード	名　　称	規　　格	単　位	単価 070401						機労材集計コード
T3901	ｱｽﾌｧﾙﾄ合材 再生材入り	ｱｽﾌｧﾙﾄ安定処理TOP25mm	t	＊非開示＊						080
T3911	ｱｽﾌｧﾙﾄ合材 再生材入り	粗粒度 AC 20	t	＊非開示＊						070
T3921	ｱｽﾌｧﾙﾄ合材 再生材入り	密粒度 AC 13	t	＊非開示＊						071
T3922	ｱｽﾌｧﾙﾄ合材 再生材入り	密粒度 AC 13FA	t	＊非開示＊						072
T3951	アスファルト合材　再生材入り	密粒度 AC 13FAp スラグ入り	t	----------						087
T3923	ｱｽﾌｧﾙﾄ合材	密粒度 AC 13FA 改質材入り	t	19200						073
T3925	ｱｽﾌｧﾙﾄ合材	密粒度 AC 13FH 改質材入り	t	18800						073
T3926	ｱｽﾌｧﾙﾄ合材 再生材入り	密粒度 AC 20FA	t	＊非開示＊						072
T3952	アスファルト合材　再生材入り	密粒度 AC 20FAp スラグ入り	t	----------						087
T3927	ｱｽﾌｧﾙﾄ合材	密粒度 AC 20FA 改質材入り	t	19000						073
T3928	ｱｽﾌｧﾙﾄ合材 再生材入り	密粒度 AC 20FH	t	＊非開示＊						072
T3929	ｱｽﾌｧﾙﾄ合材	密粒度 AC 20FH 改質材入り	t	＊非開示＊						073
T3930	ｱｽﾌｧﾙﾄ合材	細粒度 AC 5F	t	＊非開示＊						081
T3932	ｱｽﾌｧﾙﾄ合材 再生材入り	細粒度 AC 13F	t	＊非開示＊						082
T3941	ｱｽﾌｧﾙﾄ合材	開粒度 AC 13	t	＊非開示＊						083
T3960	ｱｽﾌｧﾙﾄ合材 再生材入り（小口）	ｱｽﾌｧﾙﾄ安定処理TOP25mm（100t未満）	t	＊非開示＊						080
T3961	ｱｽﾌｧﾙﾄ合材 再生材入り（小口）	粗粒度 AC 20（100t未満）	t	＊非開示＊						070
T3962	ｱｽﾌｧﾙﾄ合材 再生材入り（小口）	密粒度 AC 13（100t未満）	t	＊非開示＊						071
T3963	ｱｽﾌｧﾙﾄ合材 再生材入り（小口）	密粒度 AC 13FA（100t未満）	t	＊非開示＊						072
T3964	ｱｽﾌｧﾙﾄ合材（小口）	密粒度 AC 13FA 改質材入り（100t未満）	t	20200						073
T3965	ｱｽﾌｧﾙﾄ合材（小口）	密粒度 AC 13FH 改質材入り（100t未満）	t	19800						073
T3966	ｱｽﾌｧﾙﾄ合材 再生材入り（小口）	密粒度 AC 20FA（100t未満）	t	＊非開示＊						072
T3967	ｱｽﾌｧﾙﾄ合材（小口）	密粒度 AC 20FA 改質材入り（100t未満）	t	20000						073
T3968	ｱｽﾌｧﾙﾄ合材（小口）	密粒度 AC 20FH 改質材入り（100t未満）	t	＊非開示＊						073
T3969	ｱｽﾌｧﾙﾄ合材（小口）	開粒度 AC 13（100t未満）	t	＊非開示＊						083
	１．改質アスファルトのゴム添加剤は、流動	抵抗性と摩擦抵抗を考慮して決定する。								
		（北陸地建設計要領「道路編」参照）								
	２．一部のアスファルト合材の単価は物価資	料による。								
	３．各アスファルト合材の単価設定の区分は	以下のとおりとする。								

一 般 単 価 一 覧 表

新川特殊地区

引き渡し場所
現場渡し

単価コード	名　　称	規　　格	単　位	単　価						機労材集計コード
				070401						
	①200t以上の場合：大口単価、②100t未	満の場合：小口単価、								
	③その他(100～200t未満の場合)　：①と	②の平均値								

一 般 単 価 一 覧 表

入善地区

引き渡し場所
現場渡し

単価コード	名　　称	規　　格	単　位	単価 070401						機労材集計コード
T3901	ｱｽﾌｧﾙﾄ合材 再生材入り	ｱｽﾌｧﾙﾄ安定処理TOP25mm	t	＊非開示＊						080
T3911	ｱｽﾌｧﾙﾄ合材 再生材入り	粗粒度 AC 20	t	＊非開示＊						070
T3921	ｱｽﾌｧﾙﾄ合材 再生材入り	密粒度 AC 13	t	＊非開示＊						071
T3922	ｱｽﾌｧﾙﾄ合材 再生材入り	密粒度 AC 13FA	t	＊非開示＊						072
T3951	アスファルト合材　再生材入り	密粒度 AC 13FAp スラグ入り	t	----------						087
T3923	ｱｽﾌｧﾙﾄ合材	密粒度 AC 13FA 改質材入り	t	19200						073
T3925	ｱｽﾌｧﾙﾄ合材	密粒度 AC 13FH 改質材入り	t	18800						073
T3926	ｱｽﾌｧﾙﾄ合材 再生材入り	密粒度 AC 20FA	t	＊非開示＊						072
T3952	アスファルト合材　再生材入り	密粒度 AC 20FAp スラグ入り	t	----------						087
T3927	ｱｽﾌｧﾙﾄ合材	密粒度 AC 20FA 改質材入り	t	19000						073
T3928	ｱｽﾌｧﾙﾄ合材 再生材入り	密粒度 AC 20FH	t	＊非開示＊						072
T3929	ｱｽﾌｧﾙﾄ合材	密粒度 AC 20FH 改質材入り	t	＊非開示＊						073
T3930	ｱｽﾌｧﾙﾄ合材	細粒度 AC 5F	t	＊非開示＊						081
T3932	ｱｽﾌｧﾙﾄ合材 再生材入り	細粒度 AC 13F	t	＊非開示＊						082
T3941	ｱｽﾌｧﾙﾄ合材	開粒度 AC 13	t	＊非開示＊						083
T3960	ｱｽﾌｧﾙﾄ合材 再生材入り（小口）	ｱｽﾌｧﾙﾄ安定処理TOP25mm（100t未満）	t	＊非開示＊						080
T3961	ｱｽﾌｧﾙﾄ合材 再生材入り（小口）	粗粒度 AC 20（100t未満）	t	＊非開示＊						070
T3962	ｱｽﾌｧﾙﾄ合材 再生材入り（小口）	密粒度 AC 13（100t未満）	t	＊非開示＊						071
T3963	ｱｽﾌｧﾙﾄ合材 再生材入り（小口）	密粒度 AC 13FA（100t未満）	t	＊非開示＊						072
T3964	ｱｽﾌｧﾙﾄ合材（小口）	密粒度 AC 13FA 改質材入り（100t未満）	t	20200						073
T3965	ｱｽﾌｧﾙﾄ合材（小口）	密粒度 AC 13FH 改質材入り（100t未満）	t	19800						073
T3966	ｱｽﾌｧﾙﾄ合材 再生材入り（小口）	密粒度 AC 20FA（100t未満）	t	＊非開示＊						072
T3967	ｱｽﾌｧﾙﾄ合材（小口）	密粒度 AC 20FA 改質材入り（100t未満）	t	20000						073
T3968	ｱｽﾌｧﾙﾄ合材（小口）	密粒度 AC 20FH 改質材入り（100t未満）	t	＊非開示＊						073
T3969	ｱｽﾌｧﾙﾄ合材（小口）	開粒度 AC 13（100t未満）	t	＊非開示＊						083
	１．改質アスファルトのゴム添加剤は、流動	抵抗性と摩擦抵抗を考慮して決定する。								
		（北陸地建設計要領「道路編」参照）								
	２．一部のアスファルト合材の単価は物価資	料による。								
	３．各アスファルト合材の単価設定の区分は	以下のとおりとする。								

一 般 単 価 一 覧 表

入善地区

引き渡し場所
現場渡し

単価コード	名　　称	規　　格	単　位	単　価						機労材集計コード
				070401						
	①200t以上の場合：大口単価、②100t未	満の場合：小口単価、								
	③その他(100～200t未満の場合)　：①と	②の平均値								

一 般 単 価 一 覧 表

氷見特殊地区①

引き渡し場所
現場渡し

単価コード	名　　称	規　　格	単　位	単価 070401						機労材集計コード
T3901	ｱｽﾌｧﾙﾄ合材 再生材入り	ｱｽﾌｧﾙﾄ安定処理TOP25mm	t	＊非開示＊						080
T3911	ｱｽﾌｧﾙﾄ合材 再生材入り	粗粒度 AC 20	t	＊非開示＊						070
T3921	ｱｽﾌｧﾙﾄ合材 再生材入り	密粒度 AC 13	t	＊非開示＊						071
T3922	ｱｽﾌｧﾙﾄ合材 再生材入り	密粒度 AC 13FA	t	＊非開示＊						072
T3951	アスファルト合材　再生材入り	密粒度 AC 13FAp スラグ入り	t	----------						087
T3923	ｱｽﾌｧﾙﾄ合材	密粒度 AC 13FA 改質材入り	t	18700						073
T3925	ｱｽﾌｧﾙﾄ合材	密粒度 AC 13FH 改質材入り	t	18300						073
T3926	ｱｽﾌｧﾙﾄ合材 再生材入り	密粒度 AC 20FA	t	＊非開示＊						072
T3952	アスファルト合材　再生材入り	密粒度 AC 20FAp スラグ入り	t	----------						087
T3927	ｱｽﾌｧﾙﾄ合材	密粒度 AC 20FA 改質材入り	t	18500						073
T3928	ｱｽﾌｧﾙﾄ合材 再生材入り	密粒度 AC 20FH	t	＊非開示＊						072
T3929	ｱｽﾌｧﾙﾄ合材	密粒度 AC 20FH 改質材入り	t	＊非開示＊						073
T3930	ｱｽﾌｧﾙﾄ合材	細粒度 AC 5F	t	＊非開示＊						081
T3932	ｱｽﾌｧﾙﾄ合材 再生材入り	細粒度 AC 13F	t	＊非開示＊						082
T3941	ｱｽﾌｧﾙﾄ合材	開粒度 AC 13	t	＊非開示＊						083
T3960	ｱｽﾌｧﾙﾄ合材 再生材入り（小口）	ｱｽﾌｧﾙﾄ安定処理TOP25mm（100t未満）	t	＊非開示＊						080
T3961	ｱｽﾌｧﾙﾄ合材 再生材入り（小口）	粗粒度 AC 20（100t未満）	t	＊非開示＊						070
T3962	ｱｽﾌｧﾙﾄ合材 再生材入り（小口）	密粒度 AC 13（100t未満）	t	＊非開示＊						071
T3963	ｱｽﾌｧﾙﾄ合材 再生材入り（小口）	密粒度 AC 13FA（100t未満）	t	＊非開示＊						072
T3964	ｱｽﾌｧﾙﾄ合材（小口）	密粒度 AC 13FA 改質材入り（100t未満）	t	19700						073
T3965	ｱｽﾌｧﾙﾄ合材（小口）	密粒度 AC 13FH 改質材入り（100t未満）	t	19300						073
T3966	ｱｽﾌｧﾙﾄ合材 再生材入り（小口）	密粒度 AC 20FA（100t未満）	t	＊非開示＊						072
T3967	ｱｽﾌｧﾙﾄ合材（小口）	密粒度 AC 20FA 改質材入り（100t未満）	t	19500						073
T3968	ｱｽﾌｧﾙﾄ合材（小口）	密粒度 AC 20FH 改質材入り（100t未満）	t	＊非開示＊						073
T3969	ｱｽﾌｧﾙﾄ合材（小口）	開粒度 AC 13（100t未満）	t	＊非開示＊						083
	１．改質アスファルトのゴム添加剤は、流動	抵抗性と摩擦抵抗を考慮して決定する。								
		（北陸地建設計要領「道路編」参照）								
	２．一部のアスファルト合材の単価は物価資	料による。								
	３．各アスファルト合材の単価設定の区分は	以下のとおりとする。								

一 般 単 価 一 覧 表

氷見特殊地区①

引き渡し場所
現場渡し

単価コード	名　　称	規　　格	単　位	単　価						機労材集計コード
				070401						
	①200t以上の場合：大口単価、②100t未	満の場合：小口単価、								
	③その他(100～200t未満の場合)　：①と	②の平均値								

一 般 単 価 一 覧 表

氷見特殊地区②

引き渡し場所
現場渡し

単価コード	名　　称	規　　格	単　位	単価 070401						機労材集計コード
T3901	ｱｽﾌｧﾙﾄ合材 再生材入り	ｱｽﾌｧﾙﾄ安定処理TOP25mm	t	＊非開示＊						080
T3911	ｱｽﾌｧﾙﾄ合材 再生材入り	粗粒度 AC 20	t	＊非開示＊						070
T3921	ｱｽﾌｧﾙﾄ合材 再生材入り	密粒度 AC 13	t	＊非開示＊						071
T3922	ｱｽﾌｧﾙﾄ合材 再生材入り	密粒度 AC 13FA	t	＊非開示＊						072
T3951	アスファルト合材　再生材入り	密粒度 AC 13FAp スラグ入り	t	----------						087
T3923	ｱｽﾌｧﾙﾄ合材	密粒度 AC 13FA 改質材入り	t	18700						073
T3925	ｱｽﾌｧﾙﾄ合材	密粒度 AC 13FH 改質材入り	t	18300						073
T3926	ｱｽﾌｧﾙﾄ合材 再生材入り	密粒度 AC 20FA	t	＊非開示＊						072
T3952	アスファルト合材　再生材入り	密粒度 AC 20FAp スラグ入り	t	----------						087
T3927	ｱｽﾌｧﾙﾄ合材	密粒度 AC 20FA 改質材入り	t	18500						073
T3928	ｱｽﾌｧﾙﾄ合材 再生材入り	密粒度 AC 20FH	t	＊非開示＊						072
T3929	ｱｽﾌｧﾙﾄ合材	密粒度 AC 20FH 改質材入り	t	＊非開示＊						073
T3930	ｱｽﾌｧﾙﾄ合材	細粒度 AC 5F	t	＊非開示＊						081
T3932	ｱｽﾌｧﾙﾄ合材 再生材入り	細粒度 AC 13F	t	＊非開示＊						082
T3941	ｱｽﾌｧﾙﾄ合材	開粒度 AC 13	t	＊非開示＊						083
T3960	ｱｽﾌｧﾙﾄ合材 再生材入り（小口）	ｱｽﾌｧﾙﾄ安定処理TOP25mm（100t未満）	t	＊非開示＊						080
T3961	ｱｽﾌｧﾙﾄ合材 再生材入り（小口）	粗粒度 AC 20（100t未満）	t	＊非開示＊						070
T3962	ｱｽﾌｧﾙﾄ合材 再生材入り（小口）	密粒度 AC 13（100t未満）	t	＊非開示＊						071
T3963	ｱｽﾌｧﾙﾄ合材 再生材入り（小口）	密粒度 AC 13FA（100t未満）	t	＊非開示＊						072
T3964	ｱｽﾌｧﾙﾄ合材（小口）	密粒度 AC 13FA 改質材入り（100t未満）	t	19700						073
T3965	ｱｽﾌｧﾙﾄ合材（小口）	密粒度 AC 13FH 改質材入り（100t未満）	t	19300						073
T3966	ｱｽﾌｧﾙﾄ合材 再生材入り（小口）	密粒度 AC 20FA（100t未満）	t	＊非開示＊						072
T3967	ｱｽﾌｧﾙﾄ合材（小口）	密粒度 AC 20FA 改質材入り（100t未満）	t	19500						073
T3968	ｱｽﾌｧﾙﾄ合材（小口）	密粒度 AC 20FH 改質材入り（100t未満）	t	＊非開示＊						073
T3969	ｱｽﾌｧﾙﾄ合材（小口）	開粒度 AC 13（100t未満）	t	＊非開示＊						083
	１．改質アスファルトのゴム添加剤は、流動	抵抗性と摩擦抵抗を考慮して決定する。								
		（北陸地建設計要領「道路編」参照）								
	２．一部のアスファルト合材の単価は物価資	料による。								
	３．各アスファルト合材の単価設定の区分は	以下のとおりとする。								

一 般 単 価 一 覧 表

氷見特殊地区②

引き渡し場所
現場渡し

単価コード	名　　称	規　　格	単　位	単　価						機労材集計コード
				070401						
	①200t以上の場合：大口単価、②100t未	満の場合：小口単価、								
	③その他(100～200t未満の場合)　：①と	②の平均値								

一 般 単 価 一 覧 表

富山特殊地区②

引き渡し場所
現場渡し

単価コード	名　　称	規　　格	単　位	単価 070401						機労材集計コード
T3901	ｱｽﾌｧﾙﾄ合材 再生材入り	ｱｽﾌｧﾙﾄ安定処理TOP25mm	t	＊非開示＊						080
T3911	ｱｽﾌｧﾙﾄ合材 再生材入り	粗粒度 AC 20	t	＊非開示＊						070
T3921	ｱｽﾌｧﾙﾄ合材 再生材入り	密粒度 AC 13	t	＊非開示＊						071
T3922	ｱｽﾌｧﾙﾄ合材 再生材入り	密粒度 AC 13FA	t	＊非開示＊						072
T3951	アスファルト合材　再生材入り	密粒度 AC 13FAp スラグ入り	t	----------						087
T3923	ｱｽﾌｧﾙﾄ合材	密粒度 AC 13FA 改質材入り	t	18700						073
T3925	ｱｽﾌｧﾙﾄ合材	密粒度 AC 13FH 改質材入り	t	18300						073
T3926	ｱｽﾌｧﾙﾄ合材 再生材入り	密粒度 AC 20FA	t	＊非開示＊						072
T3952	アスファルト合材　再生材入り	密粒度 AC 20FAp スラグ入り	t	----------						087
T3927	ｱｽﾌｧﾙﾄ合材	密粒度 AC 20FA 改質材入り	t	18500						073
T3928	ｱｽﾌｧﾙﾄ合材 再生材入り	密粒度 AC 20FH	t	＊非開示＊						072
T3929	ｱｽﾌｧﾙﾄ合材	密粒度 AC 20FH 改質材入り	t	＊非開示＊						073
T3930	ｱｽﾌｧﾙﾄ合材	細粒度 AC 5F	t	＊非開示＊						081
T3932	ｱｽﾌｧﾙﾄ合材 再生材入り	細粒度 AC 13F	t	＊非開示＊						082
T3941	ｱｽﾌｧﾙﾄ合材	開粒度 AC 13	t	＊非開示＊						083
T3960	ｱｽﾌｧﾙﾄ合材 再生材入り（小口）	ｱｽﾌｧﾙﾄ安定処理TOP25mm（100t未満）	t	＊非開示＊						080
T3961	ｱｽﾌｧﾙﾄ合材 再生材入り（小口）	粗粒度 AC 20（100t未満）	t	＊非開示＊						070
T3962	ｱｽﾌｧﾙﾄ合材 再生材入り（小口）	密粒度 AC 13（100t未満）	t	＊非開示＊						071
T3963	ｱｽﾌｧﾙﾄ合材 再生材入り（小口）	密粒度 AC 13FA（100t未満）	t	＊非開示＊						072
T3964	ｱｽﾌｧﾙﾄ合材（小口）	密粒度 AC 13FA 改質材入り（100t未満）	t	19700						073
T3965	ｱｽﾌｧﾙﾄ合材（小口）	密粒度 AC 13FH 改質材入り（100t未満）	t	19300						073
T3966	ｱｽﾌｧﾙﾄ合材 再生材入り（小口）	密粒度 AC 20FA（100t未満）	t	＊非開示＊						072
T3967	ｱｽﾌｧﾙﾄ合材（小口）	密粒度 AC 20FA 改質材入り（100t未満）	t	19500						073
T3968	ｱｽﾌｧﾙﾄ合材（小口）	密粒度 AC 20FH 改質材入り（100t未満）	t	＊非開示＊						073
T3969	ｱｽﾌｧﾙﾄ合材（小口）	開粒度 AC 13（100t未満）	t	＊非開示＊						083
	１．改質アスファルトのゴム添加剤は、流動	抵抗性と摩擦抵抗を考慮して決定する。								
		（北陸地建設計要領「道路編」参照）								
	２．一部のアスファルト合材の単価は物価資	料による。								
	３．各アスファルト合材の単価設定の区分は	以下のとおりとする。								

一 般 単 価 一 覧 表

富山特殊地区②

引き渡し場所
現場渡し

単価コード	名　　称	規　　格	単　位	単　価						機労材集計コード
				070401						
	①200t以上の場合：大口単価、②100t未	満の場合：小口単価、								
	③その他(100～200t未満の場合)　：①と	②の平均値								

一 般 単 価 一 覧 表

富山特殊地区⑥

引き渡し場所
現場渡し

単価コード	名　　称	規　　格	単　位	単価 070401						機労材集計コード
T3901	ｱｽﾌｧﾙﾄ合材 再生材入り	ｱｽﾌｧﾙﾄ安定処理TOP25mm	t	＊非開示＊						080
T3911	ｱｽﾌｧﾙﾄ合材 再生材入り	粗粒度 AC 20	t	＊非開示＊						070
T3921	ｱｽﾌｧﾙﾄ合材 再生材入り	密粒度 AC 13	t	＊非開示＊						071
T3922	ｱｽﾌｧﾙﾄ合材 再生材入り	密粒度 AC 13FA	t	＊非開示＊						072
T3951	アスファルト合材　再生材入り	密粒度 AC 13FAp スラグ入り	t	----------						087
T3923	ｱｽﾌｧﾙﾄ合材	密粒度 AC 13FA 改質材入り	t	18700						073
T3925	ｱｽﾌｧﾙﾄ合材	密粒度 AC 13FH 改質材入り	t	18300						073
T3926	ｱｽﾌｧﾙﾄ合材 再生材入り	密粒度 AC 20FA	t	＊非開示＊						072
T3952	アスファルト合材　再生材入り	密粒度 AC 20FAp スラグ入り	t	----------						087
T3927	ｱｽﾌｧﾙﾄ合材	密粒度 AC 20FA 改質材入り	t	18500						073
T3928	ｱｽﾌｧﾙﾄ合材 再生材入り	密粒度 AC 20FH	t	＊非開示＊						072
T3929	ｱｽﾌｧﾙﾄ合材	密粒度 AC 20FH 改質材入り	t	＊非開示＊						073
T3930	ｱｽﾌｧﾙﾄ合材	細粒度 AC 5F	t	＊非開示＊						081
T3932	ｱｽﾌｧﾙﾄ合材 再生材入り	細粒度 AC 13F	t	＊非開示＊						082
T3941	ｱｽﾌｧﾙﾄ合材	開粒度 AC 13	t	＊非開示＊						083
T3960	ｱｽﾌｧﾙﾄ合材 再生材入り（小口）	ｱｽﾌｧﾙﾄ安定処理TOP25mm（100t未満）	t	＊非開示＊						080
T3961	ｱｽﾌｧﾙﾄ合材 再生材入り（小口）	粗粒度 AC 20（100t未満）	t	＊非開示＊						070
T3962	ｱｽﾌｧﾙﾄ合材 再生材入り（小口）	密粒度 AC 13（100t未満）	t	＊非開示＊						071
T3963	ｱｽﾌｧﾙﾄ合材 再生材入り（小口）	密粒度 AC 13FA（100t未満）	t	＊非開示＊						072
T3964	ｱｽﾌｧﾙﾄ合材（小口）	密粒度 AC 13FA 改質材入り（100t未満）	t	19700						073
T3965	ｱｽﾌｧﾙﾄ合材（小口）	密粒度 AC 13FH 改質材入り（100t未満）	t	19300						073
T3966	ｱｽﾌｧﾙﾄ合材 再生材入り（小口）	密粒度 AC 20FA（100t未満）	t	＊非開示＊						072
T3967	ｱｽﾌｧﾙﾄ合材（小口）	密粒度 AC 20FA 改質材入り（100t未満）	t	19500						073
T3968	ｱｽﾌｧﾙﾄ合材（小口）	密粒度 AC 20FH 改質材入り（100t未満）	t	＊非開示＊						073
T3969	ｱｽﾌｧﾙﾄ合材（小口）	開粒度 AC 13（100t未満）	t	＊非開示＊						083
	１．改質アスファルトのゴム添加剤は、流動	抵抗性と摩擦抵抗を考慮して決定する。								
		（北陸地建設計要領「道路編」参照）								
	２．一部のアスファルト合材の単価は物価資	料による。								
	３．各アスファルト合材の単価設定の区分は	以下のとおりとする。								

一 般 単 価 一 覧 表

富山特殊地区⑥

引き渡し場所
現場渡し

単価コード	名　　称	規　　格	単　位	単　価						機労材集計コード
				070401						
	①200t以上の場合：大口単価、②100t未	満の場合：小口単価、								
	③その他(100～200t未満の場合)　：①と	②の平均値								

一 般 単 価 一 覧 表

富山特殊地区⑦

引き渡し場所
現場渡し

単価コード	名　　称	規　　格	単　位	単価 070401						機労材集計コード
T3901	ｱｽﾌｧﾙﾄ合材 再生材入り	ｱｽﾌｧﾙﾄ安定処理TOP25mm	t	＊非開示＊						080
T3911	ｱｽﾌｧﾙﾄ合材 再生材入り	粗粒度 AC 20	t	＊非開示＊						070
T3921	ｱｽﾌｧﾙﾄ合材 再生材入り	密粒度 AC 13	t	＊非開示＊						071
T3922	ｱｽﾌｧﾙﾄ合材 再生材入り	密粒度 AC 13FA	t	＊非開示＊						072
T3951	アスファルト合材　再生材入り	密粒度 AC 13FAp スラグ入り	t	----------						087
T3923	ｱｽﾌｧﾙﾄ合材	密粒度 AC 13FA 改質材入り	t	18700						073
T3925	ｱｽﾌｧﾙﾄ合材	密粒度 AC 13FH 改質材入り	t	18300						073
T3926	ｱｽﾌｧﾙﾄ合材 再生材入り	密粒度 AC 20FA	t	＊非開示＊						072
T3952	アスファルト合材　再生材入り	密粒度 AC 20FAp スラグ入り	t	----------						087
T3927	ｱｽﾌｧﾙﾄ合材	密粒度 AC 20FA 改質材入り	t	18500						073
T3928	ｱｽﾌｧﾙﾄ合材 再生材入り	密粒度 AC 20FH	t	＊非開示＊						072
T3929	ｱｽﾌｧﾙﾄ合材	密粒度 AC 20FH 改質材入り	t	＊非開示＊						073
T3930	ｱｽﾌｧﾙﾄ合材	細粒度 AC 5F	t	＊非開示＊						081
T3932	ｱｽﾌｧﾙﾄ合材 再生材入り	細粒度 AC 13F	t	＊非開示＊						082
T3941	ｱｽﾌｧﾙﾄ合材	開粒度 AC 13	t	＊非開示＊						083
T3960	ｱｽﾌｧﾙﾄ合材 再生材入り（小口）	ｱｽﾌｧﾙﾄ安定処理TOP25mm（100t未満）	t	＊非開示＊						080
T3961	ｱｽﾌｧﾙﾄ合材 再生材入り（小口）	粗粒度 AC 20（100t未満）	t	＊非開示＊						070
T3962	ｱｽﾌｧﾙﾄ合材 再生材入り（小口）	密粒度 AC 13（100t未満）	t	＊非開示＊						071
T3963	ｱｽﾌｧﾙﾄ合材 再生材入り（小口）	密粒度 AC 13FA（100t未満）	t	＊非開示＊						072
T3964	ｱｽﾌｧﾙﾄ合材（小口）	密粒度 AC 13FA 改質材入り（100t未満）	t	19700						073
T3965	ｱｽﾌｧﾙﾄ合材（小口）	密粒度 AC 13FH 改質材入り（100t未満）	t	19300						073
T3966	ｱｽﾌｧﾙﾄ合材 再生材入り（小口）	密粒度 AC 20FA（100t未満）	t	＊非開示＊						072
T3967	ｱｽﾌｧﾙﾄ合材（小口）	密粒度 AC 20FA 改質材入り（100t未満）	t	19500						073
T3968	ｱｽﾌｧﾙﾄ合材（小口）	密粒度 AC 20FH 改質材入り（100t未満）	t	＊非開示＊						073
T3969	ｱｽﾌｧﾙﾄ合材（小口）	開粒度 AC 13（100t未満）	t	＊非開示＊						083
	１．改質アスファルトのゴム添加剤は、流動	抵抗性と摩擦抵抗を考慮して決定する。								
		（北陸地建設計要領「道路編」参照）								
	２．一部のアスファルト合材の単価は物価資	料による。								
	３．各アスファルト合材の単価設定の区分は	以下のとおりとする。								

一 般 単 価 一 覧 表

富山特殊地区⑦

引き渡し場所
現場渡し

単価コード	名　　称	規　　格	単　位	単　価						機労材集計コード
				070401						
	①200t以上の場合：大口単価、②100t未	満の場合：小口単価、								
	③その他(100～200t未満の場合)　：①と	②の平均値								

一 般 単 価 一 覧 表

富山特殊地区⑧

引き渡し場所
現場渡し

単価コード	名　　称	規　　格	単　位	単価 070401						機労材集計コード
T3901	ｱｽﾌｧﾙﾄ合材 再生材入り	ｱｽﾌｧﾙﾄ安定処理TOP25mm	t	＊非開示＊						080
T3911	ｱｽﾌｧﾙﾄ合材 再生材入り	粗粒度 AC 20	t	＊非開示＊						070
T3921	ｱｽﾌｧﾙﾄ合材 再生材入り	密粒度 AC 13	t	＊非開示＊						071
T3922	ｱｽﾌｧﾙﾄ合材 再生材入り	密粒度 AC 13FA	t	＊非開示＊						072
T3951	アスファルト合材　再生材入り	密粒度 AC 13FAp スラグ入り	t	----------						087
T3923	ｱｽﾌｧﾙﾄ合材	密粒度 AC 13FA 改質材入り	t	18700						073
T3925	ｱｽﾌｧﾙﾄ合材	密粒度 AC 13FH 改質材入り	t	18300						073
T3926	ｱｽﾌｧﾙﾄ合材 再生材入り	密粒度 AC 20FA	t	＊非開示＊						072
T3952	アスファルト合材　再生材入り	密粒度 AC 20FAp スラグ入り	t	----------						087
T3927	ｱｽﾌｧﾙﾄ合材	密粒度 AC 20FA 改質材入り	t	18500						073
T3928	ｱｽﾌｧﾙﾄ合材 再生材入り	密粒度 AC 20FH	t	＊非開示＊						072
T3929	ｱｽﾌｧﾙﾄ合材	密粒度 AC 20FH 改質材入り	t	＊非開示＊						073
T3930	ｱｽﾌｧﾙﾄ合材	細粒度 AC 5F	t	＊非開示＊						081
T3932	ｱｽﾌｧﾙﾄ合材 再生材入り	細粒度 AC 13F	t	＊非開示＊						082
T3941	ｱｽﾌｧﾙﾄ合材	開粒度 AC 13	t	＊非開示＊						083
T3960	ｱｽﾌｧﾙﾄ合材 再生材入り（小口）	ｱｽﾌｧﾙﾄ安定処理TOP25mm（100t未満）	t	＊非開示＊						080
T3961	ｱｽﾌｧﾙﾄ合材 再生材入り（小口）	粗粒度 AC 20（100t未満）	t	＊非開示＊						070
T3962	ｱｽﾌｧﾙﾄ合材 再生材入り（小口）	密粒度 AC 13（100t未満）	t	＊非開示＊						071
T3963	ｱｽﾌｧﾙﾄ合材 再生材入り（小口）	密粒度 AC 13FA（100t未満）	t	＊非開示＊						072
T3964	ｱｽﾌｧﾙﾄ合材（小口）	密粒度 AC 13FA 改質材入り（100t未満）	t	19700						073
T3965	ｱｽﾌｧﾙﾄ合材（小口）	密粒度 AC 13FH 改質材入り（100t未満）	t	19300						073
T3966	ｱｽﾌｧﾙﾄ合材 再生材入り（小口）	密粒度 AC 20FA（100t未満）	t	＊非開示＊						072
T3967	ｱｽﾌｧﾙﾄ合材（小口）	密粒度 AC 20FA 改質材入り（100t未満）	t	19500						073
T3968	ｱｽﾌｧﾙﾄ合材（小口）	密粒度 AC 20FH 改質材入り（100t未満）	t	＊非開示＊						073
T3969	ｱｽﾌｧﾙﾄ合材（小口）	開粒度 AC 13（100t未満）	t	＊非開示＊						083
	１．改質アスファルトのゴム添加剤は、流動	抵抗性と摩擦抵抗を考慮して決定する。								
		（北陸地建設計要領「道路編」参照）								
	２．一部のアスファルト合材の単価は物価資	料による。								
	３．各アスファルト合材の単価設定の区分は	以下のとおりとする。								

一 般 単 価 一 覧 表

富山特殊地区⑧

引き渡し場所
現場渡し

単価コード	名　　称	規　　格	単　位	単　価						機労材集計コード
				070401						
	①200t以上の場合：大口単価、②100t未	満の場合：小口単価、								
	③その他(100～200t未満の場合)　：①と	②の平均値								

一 般 単 価 一 覧 表

富山特殊地区⑨

引き渡し場所
現場渡し

単価コード	名　　称	規　　格	単　位	単価 070401						機労材集計コード
T3901	ｱｽﾌｧﾙﾄ合材 再生材入り	ｱｽﾌｧﾙﾄ安定処理TOP25mm	t	＊非開示＊						080
T3911	ｱｽﾌｧﾙﾄ合材 再生材入り	粗粒度 AC 20	t	＊非開示＊						070
T3921	ｱｽﾌｧﾙﾄ合材 再生材入り	密粒度 AC 13	t	＊非開示＊						071
T3922	ｱｽﾌｧﾙﾄ合材 再生材入り	密粒度 AC 13FA	t	＊非開示＊						072
T3951	アスファルト合材　再生材入り	密粒度 AC 13FAp スラグ入り	t	----------						087
T3923	ｱｽﾌｧﾙﾄ合材	密粒度 AC 13FA 改質材入り	t	18700						073
T3925	ｱｽﾌｧﾙﾄ合材	密粒度 AC 13FH 改質材入り	t	18300						073
T3926	ｱｽﾌｧﾙﾄ合材 再生材入り	密粒度 AC 20FA	t	＊非開示＊						072
T3952	アスファルト合材　再生材入り	密粒度 AC 20FAp スラグ入り	t	----------						087
T3927	ｱｽﾌｧﾙﾄ合材	密粒度 AC 20FA 改質材入り	t	18500						073
T3928	ｱｽﾌｧﾙﾄ合材 再生材入り	密粒度 AC 20FH	t	＊非開示＊						072
T3929	ｱｽﾌｧﾙﾄ合材	密粒度 AC 20FH 改質材入り	t	＊非開示＊						073
T3930	ｱｽﾌｧﾙﾄ合材	細粒度 AC 5F	t	＊非開示＊						081
T3932	ｱｽﾌｧﾙﾄ合材 再生材入り	細粒度 AC 13F	t	＊非開示＊						082
T3941	ｱｽﾌｧﾙﾄ合材	開粒度 AC 13	t	＊非開示＊						083
T3960	ｱｽﾌｧﾙﾄ合材 再生材入り（小口）	ｱｽﾌｧﾙﾄ安定処理TOP25mm（100t未満）	t	＊非開示＊						080
T3961	ｱｽﾌｧﾙﾄ合材 再生材入り（小口）	粗粒度 AC 20（100t未満）	t	＊非開示＊						070
T3962	ｱｽﾌｧﾙﾄ合材 再生材入り（小口）	密粒度 AC 13（100t未満）	t	＊非開示＊						071
T3963	ｱｽﾌｧﾙﾄ合材 再生材入り（小口）	密粒度 AC 13FA（100t未満）	t	＊非開示＊						072
T3964	ｱｽﾌｧﾙﾄ合材（小口）	密粒度 AC 13FA 改質材入り（100t未満）	t	19700						073
T3965	ｱｽﾌｧﾙﾄ合材（小口）	密粒度 AC 13FH 改質材入り（100t未満）	t	19300						073
T3966	ｱｽﾌｧﾙﾄ合材 再生材入り（小口）	密粒度 AC 20FA（100t未満）	t	＊非開示＊						072
T3967	ｱｽﾌｧﾙﾄ合材（小口）	密粒度 AC 20FA 改質材入り（100t未満）	t	19500						073
T3968	ｱｽﾌｧﾙﾄ合材（小口）	密粒度 AC 20FH 改質材入り（100t未満）	t	＊非開示＊						073
T3969	ｱｽﾌｧﾙﾄ合材（小口）	開粒度 AC 13（100t未満）	t	＊非開示＊						083
	１．改質アスファルトのゴム添加剤は、流動	抵抗性と摩擦抵抗を考慮して決定する。								
		（北陸地建設計要領「道路編」参照）								
	２．一部のアスファルト合材の単価は物価資	料による。								
	３．各アスファルト合材の単価設定の区分は	以下のとおりとする。								

一 般 単 価 一 覧 表

富山特殊地区⑨

引き渡し場所
現場渡し

単価コード	名　　称	規　　格	単　位	単　価						機労材集計コード
				070401						
	①200t以上の場合：大口単価、②100t未	満の場合：小口単価、								
	③その他(100～200t未満の場合)　：①と	②の平均値								

一 般 単 価 一 覧 表

富山特殊地区⑩

引き渡し場所
現場渡し

単価コード	名　　称	規　　格	単　位	単価 070401						機労材集計コード
T3901	ｱｽﾌｧﾙﾄ合材 再生材入り	ｱｽﾌｧﾙﾄ安定処理TOP25mm	t	＊非開示＊						080
T3911	ｱｽﾌｧﾙﾄ合材 再生材入り	粗粒度 AC 20	t	＊非開示＊						070
T3921	ｱｽﾌｧﾙﾄ合材 再生材入り	密粒度 AC 13	t	＊非開示＊						071
T3922	ｱｽﾌｧﾙﾄ合材 再生材入り	密粒度 AC 13FA	t	＊非開示＊						072
T3951	アスファルト合材　再生材入り	密粒度 AC 13FAp スラグ入り	t	----------						087
T3923	ｱｽﾌｧﾙﾄ合材	密粒度 AC 13FA 改質材入り	t	18700						073
T3925	ｱｽﾌｧﾙﾄ合材	密粒度 AC 13FH 改質材入り	t	18300						073
T3926	ｱｽﾌｧﾙﾄ合材 再生材入り	密粒度 AC 20FA	t	＊非開示＊						072
T3952	アスファルト合材　再生材入り	密粒度 AC 20FAp スラグ入り	t	----------						087
T3927	ｱｽﾌｧﾙﾄ合材	密粒度 AC 20FA 改質材入り	t	18500						073
T3928	ｱｽﾌｧﾙﾄ合材 再生材入り	密粒度 AC 20FH	t	＊非開示＊						072
T3929	ｱｽﾌｧﾙﾄ合材	密粒度 AC 20FH 改質材入り	t	＊非開示＊						073
T3930	ｱｽﾌｧﾙﾄ合材	細粒度 AC 5F	t	＊非開示＊						081
T3932	ｱｽﾌｧﾙﾄ合材 再生材入り	細粒度 AC 13F	t	＊非開示＊						082
T3941	ｱｽﾌｧﾙﾄ合材	開粒度 AC 13	t	＊非開示＊						083
T3960	ｱｽﾌｧﾙﾄ合材 再生材入り（小口）	ｱｽﾌｧﾙﾄ安定処理TOP25mm（100t未満）	t	＊非開示＊						080
T3961	ｱｽﾌｧﾙﾄ合材 再生材入り（小口）	粗粒度 AC 20（100t未満）	t	＊非開示＊						070
T3962	ｱｽﾌｧﾙﾄ合材 再生材入り（小口）	密粒度 AC 13（100t未満）	t	＊非開示＊						071
T3963	ｱｽﾌｧﾙﾄ合材 再生材入り（小口）	密粒度 AC 13FA（100t未満）	t	＊非開示＊						072
T3964	ｱｽﾌｧﾙﾄ合材（小口）	密粒度 AC 13FA 改質材入り（100t未満）	t	19700						073
T3965	ｱｽﾌｧﾙﾄ合材（小口）	密粒度 AC 13FH 改質材入り（100t未満）	t	19300						073
T3966	ｱｽﾌｧﾙﾄ合材 再生材入り（小口）	密粒度 AC 20FA（100t未満）	t	＊非開示＊						072
T3967	ｱｽﾌｧﾙﾄ合材（小口）	密粒度 AC 20FA 改質材入り（100t未満）	t	19500						073
T3968	ｱｽﾌｧﾙﾄ合材（小口）	密粒度 AC 20FH 改質材入り（100t未満）	t	＊非開示＊						073
T3969	ｱｽﾌｧﾙﾄ合材（小口）	開粒度 AC 13（100t未満）	t	＊非開示＊						083
	１．改質アスファルトのゴム添加剤は、流動	抵抗性と摩擦抵抗を考慮して決定する。								
		（北陸地建設計要領「道路編」参照）								
	２．一部のアスファルト合材の単価は物価資	料による。								
	３．各アスファルト合材の単価設定の区分は	以下のとおりとする。								

一 般 単 価 一 覧 表

富山特殊地区⑩

引き渡し場所
現場渡し

単価コード	名　　称	規　　格	単　位	単　価						機労材集計コード
				070401						
	①200t以上の場合：大口単価、②100t未	満の場合：小口単価、								
	③その他(100～200t未満の場合)　：①と	②の平均値								

一 般 単 価 一 覧 表

全地区単価

引き渡し場所
現場渡し

単価コード	名　　称	規　　格	単　位	単　価						機労材集計コード
				070401						
	捨石：富山海岸									
T2501	捨石(富山海岸、海上投入を含む)	50-200kg未満	m3	7500						055
T2502	捨石(富山海岸、海上投入を含む)	200-500kg	m3	7500						055
T2503	捨石(富山海岸、海上投入を含む)	1t程度	m3	7600						055
T2504	捨石(富山海岸、陸上渡し)	50-200kg未満	m3	----------						055
T2505	捨石(富山海岸、陸上渡し)	200-500kg	m3	----------						055
T2506	捨石(富山海岸、陸上渡し)	1t程度	m3	----------						055
	捨石：伏木富山港									
T2511	捨石(伏木富山港、海上投入を含む)	50-200kg未満	m3	7500						055
T2512	捨石(伏木富山港、海上投入を含む)	200-500kg	m3	7500						055
T2513	捨石(伏木富山港、海上投入を含む)	1t程度	m3	7600						055
T2514	捨石(伏木富山港、岸壁渡し)	50-200kg未満	m3	----------						055
T2515	捨石(伏木富山港、岸壁渡し)	200-500kg	m3	----------						055
T2516	捨石(伏木富山港、岸壁渡し)	1t程度	m3	----------						055
	捨石：氷見漁港									
T2521	捨石(氷見漁港、海上投入を含む)	50-200kg未満	m3	7500						055
T2522	捨石(氷見漁港、海上投入を含む)	200-500kg	m3	7500						055
T2523	捨石(氷見漁港、海上投入を含む)	1t程度	m3	7600						055
T2524	捨石(氷見漁港、陸上渡し)	50-200kg未満	m3	----------						055
T2525	捨石(氷見漁港、陸上渡し)	200-500kg	m3	----------						055
T2526	捨石(氷見漁港、陸上渡し)	1t程度	m3	----------						055
	捨石：魚津港									
T2531	捨石(魚津港、海上投入を含む)	50-200kg未満	m3	7500						055
T2532	捨石(魚津港、海上投入を含む)	200-500kg	m3	7500						055
T2533	捨石(魚津港、海上投入を含む)	1t程度	m3	7600						055
T2534	捨石(魚津港、陸上渡し)	50-200kg未満	m3	----------						055
T2535	捨石(魚津港、陸上渡し)	200-500kg	m3	----------						055

一 般 単 価 一 覧 表

全地区単価

引き渡し場所
現場渡し

単価コード	名　　称	規　　格	単　位	単　価						機労材集計コード
				070401						
T2536	捨石(魚津港、陸上渡し)	1t程度	m3	----------						055
	捨石：朝日海岸									
T2541	捨石(朝日海岸、海上投入を含む)	50-200kg未満	m3	7500						055
T2542	捨石(朝日海岸、海上投入を含む)	200-500kg	m3	7500						055
T2543	捨石(朝日海岸、海上投入を含む)	1t程度	m3	7600						055
T2544	捨石(朝日海岸、陸上渡し)	50-200kg未満	m3	----------						055
T2545	捨石(朝日海岸、陸上渡し)	200-500kg	m3	----------						055
T2546	捨石(朝日海岸、陸上渡し)	1t程度	m3	----------						055
T2547	捨石洗浄費		m3	300						055

一 般 単 価 一 覧 表

全地区単価

引き渡し場所
現場渡し

単価コード	名　　称	規　　格	単　位	単　価						機労材集計コード
				070401						
T3589	混合油	20:1 20L入（スタンド）	L	185						069
T3052	ベントナイト	25kg/袋	t	43200						086
T3212	セメント系固化材（一般軟弱土用）	土質安定処理用　フレコンパック	t	17500						086
T3213	セメント系固化材（富山県認定リサイクル製	特殊土用　エコソイルαプラス	t	18500						086
T3214	セメント系固化材（特殊土用）	土質安定処理用　フレコンパック	t	19000						086
T4663	石灰系固化材（富山県認定リサイクル製品）	土質問わず；テクノソイルCM	t	23500						086

セメント類

セメント

全地区単価

一 般 単 価 一 覧 表

引き渡し場所
現場渡し

単価コード	名　　称	規　　格	単　位	単　価						機労材集計コード
				070401						
T9051	セメント（白色ポルトランド）	20kg袋入	kg	79						085

一 般 単 価 一 覧 表

積張ブロック、歩車道境界ブロック

全地区単価

引き渡し場所
現場渡し

単価コード	名　　称	規　　格	単　位	単　価						機労材集計コード
				070401						
T2895	π型ブロック	800×1247×350mm ；参考400kg	m2	----------						118
T2896	大型連節ブロック	350型　1200×500×250mm	m2	8800						118
T5010	ブロック積用基礎ブロック	L=2.0m	m	8100						124
T4420	ポーラス間知積ブロック	高さ280mm 幅420mm 控350mm	m2	6600						100
T4318	歩車道境界ﾌﾞﾛｯｸ(富山県ﾘｻｲｸﾙ認定製品)	Fc-2(210mm×220mm×100mm×1000mm)	個	----------						105
T4319	歩車道境界ﾌﾞﾛｯｸ(富山県ﾘｻｲｸﾙ認定製品)	Fc-5(210mm×225mm×150mm×1000mm)	個	----------						105

一 般 単 価 一 覧 表

コンクリートＬ型擁壁

全地区単価

引き渡し場所
現場渡し

単価コード	名　　称	規　　格	単　位	単　価						機労材集計コード
				070401						
T6106	コンクリートL型擁壁(A)(富山県ﾘｻｲｸﾙ認定)	H=0.8m	m	----------						122
T6101	コンクリートL型擁壁(A)(富山県ﾘｻｲｸﾙ認定)	H=1.0m	m	----------						122
T6107	コンクリートL型擁壁(A)(富山県ﾘｻｲｸﾙ認定)	H=1.2m	m	----------						122
T6108	コンクリートL型擁壁(A)(富山県ﾘｻｲｸﾙ認定)	H=1.4m	m	----------						122
T6102	コンクリートL型擁壁(A)(富山県ﾘｻｲｸﾙ認定)	H=1.5m	m	----------						122
T6109	コンクリートL型擁壁(A)(富山県ﾘｻｲｸﾙ認定)	H=1.6m	m	----------						122
T6120	コンクリートL型擁壁(A)(富山県ﾘｻｲｸﾙ認定)	H=1.8m	m	----------						122
T6103	コンクリートL型擁壁(A)(富山県ﾘｻｲｸﾙ認定)	H=2.0m	m	----------						122
T6121	コンクリートL型擁壁(A)(富山県ﾘｻｲｸﾙ認定)	H=2.2m	m	----------						122
T6122	コンクリートL型擁壁(A)(富山県ﾘｻｲｸﾙ認定)	H=2.4m	m	----------						122
T6104	コンクリートL型擁壁(A)(富山県ﾘｻｲｸﾙ認定)	H=2.5m	m	----------						122
T6123	コンクリートL型擁壁(A)(富山県ﾘｻｲｸﾙ認定)	H=2.6m	m	----------						122
T6124	コンクリートL型擁壁(A)(富山県ﾘｻｲｸﾙ認定)	H=2.8m	m	----------						122
T6105	コンクリートL型擁壁(A)(富山県ﾘｻｲｸﾙ認定)	H=3.0m	m	----------						122
T6480	コンクリートL型擁壁(A)	H=3.25m	m	----------						122
T6481	コンクリートL型擁壁(A)	H=3.50m	m	----------						122
T6482	コンクリートL型擁壁(A)	H=3.75m	m	----------						122
T6483	コンクリートL型擁壁(A)	H=4.00m	m	----------						122
T6484	コンクリートL型擁壁(A)	H=4.25m	m	----------						122
T6485	コンクリートL型擁壁(A)	H=4.50m	m	----------						122
T6486	コンクリートL型擁壁(A)	H=4.75m	m	----------						122
T6487	コンクリートL型擁壁(A)	H=5.00m	m	----------						122
T6116	コンクリートL型擁壁(B)(富山県ﾘｻｲｸﾙ認定)	H=0.8m	m	11200						122
T6111	コンクリートL型擁壁(B)(富山県ﾘｻｲｸﾙ認定)	H=1.0m	m	14700						122
T6117	コンクリートL型擁壁(B)(富山県ﾘｻｲｸﾙ認定)	H=1.2m	m	17700						122
T6118	コンクリートL型擁壁(B)(富山県ﾘｻｲｸﾙ認定)	H=1.4m	m	20100						122
T6112	コンクリートL型擁壁(B)(富山県ﾘｻｲｸﾙ認定)	H=1.5m	m	20500						122
T6119	コンクリートL型擁壁(B)(富山県ﾘｻｲｸﾙ認定)	H=1.6m	m	28600						122
T6125	コンクリートL型擁壁(B)(富山県ﾘｻｲｸﾙ認定)	H=1.8m	m	30600						122
T6113	コンクリートL型擁壁(B)(富山県ﾘｻｲｸﾙ認定)	H=2.0m	m	33300						122

一 般 単 価 一 覧 表

コンクリートＬ型擁壁

全地区単価

引き渡し場所
現場渡し

単価コード	名　　称	規　　格	単　位	単　価						機労材集計コード
				070401						
T6126	コンクリートL型擁壁(B)(富山県ﾘｻｲｸﾙ認定)	H=2.2m	m	46400						122
T6127	コンクリートL型擁壁(B)(富山県ﾘｻｲｸﾙ認定)	H=2.4m	m	49200						122
T6114	コンクリートL型擁壁(B)(富山県ﾘｻｲｸﾙ認定)	H=2.5m	m	50000						122
T6128	コンクリートL型擁壁(B)(富山県ﾘｻｲｸﾙ認定)	H=2.6m	m	64500						122
T6129	コンクリートL型擁壁(B)(富山県ﾘｻｲｸﾙ認定)	H=2.8m	m	67500						122
T6115	コンクリートL型擁壁(B)(富山県ﾘｻｲｸﾙ認定)	H=3.0m	m	70500						122
T6490	コンクリートL型擁壁(B)	H=3.25m	m	99500						122
T6491	コンクリートL型擁壁(B)	H=3.50m	m	101000						122
T6492	コンクリートL型擁壁(B)	H=3.75m	m	124000						122
T6493	コンクリートL型擁壁(B)	H=4.00m	m	128000						122
T6494	コンクリートL型擁壁(B)	H=4.25m	m	178000						122
T6495	コンクリートL型擁壁(B)	H=4.50m	m	181000						122
T6496	コンクリートL型擁壁(B)	H=4.75m	m	190000						122
T6497	コンクリートL型擁壁(B)	H=5.00m	m	192000						122
T6498	L型擁壁天端カット費	二次製品(無筋) 切断厚t≦100mm	m	10000						087
T6499	L型擁壁天端カット費	二次製品(無筋) 切断厚100mm<t≦150mm	m	15000						087
	注) ①土木構造物標準設計図参照									
	②使用に当たっては、構造計算書のチェ	ック、基礎地盤の確認に留意すること								

一 般 単 価 一 覧 表

自由勾配側溝

全地区単価

引き渡し場所
現場渡し

単価コード	名　　称	規　　格	単　位	単　価						機労材集計コード
				070401						
		幅 ×深さ×長さ								
	横断用									
T1421	横断用自由勾配側溝(T-25t)	30cm×30cm×2m ;参考475kg/本	m	19300						121
T1422	横断用自由勾配側溝(T-25t)	30cm×40cm×2m ;参考550kg/本	m	21100						121
T1423	横断用自由勾配側溝(T-25t)	30cm×50cm×2m ;参考624kg/本	m	23000						121
T1424	横断用自由勾配側溝(T-25t)	30cm×60cm×2m ;参考780kg/本	m	27000						121
T1425	横断用自由勾配側溝(T-25t)	30cm×70cm×2m ;参考868kg/本	m	29300						121
T1426	横断用自由勾配側溝(T-25t)	30cm×80cm×2m ;参考957kg/本	m	31500						121
T1427	横断用自由勾配側溝(T-25t)	30cm×90cm×2m ;参考1155kg/本	m	36500						121
T1428	横断用自由勾配側溝(T-25t)	30cm×100cm×2m ;参考1257kg/本	m	39200						121
T1431	横断用自由勾配側溝(T-25t)	40cm×40cm×2m ;参考642kg/本	m	24100						121
T1432	横断用自由勾配側溝(T-25t)	40cm×50cm×2m ;参考721kg/本	m	26100						121
T1433	横断用自由勾配側溝(T-25t)	40cm×60cm×2m ;参考800kg/本	m	28200						121
T1434	横断用自由勾配側溝(T-25t)	40cm×70cm×2m ;参考971kg/本	m	32500						121
T1435	横断用自由勾配側溝(T-25t)	40cm×80cm×2m ;参考1064kg/本	m	34800						121
T1436	横断用自由勾配側溝(T-25t)	40cm×90cm×2m ;参考1157kg/本	m	37200						121
T1437	横断用自由勾配側溝(T-25t)	40cm×100cm×2m ;参考1370kg/本	m	42700						121
T1441	横断用自由勾配側溝(T-25t)	50cm×40cm×2m ;参考773kg/本	m	27200						121
T1442	横断用自由勾配側溝(T-25t)	50cm×50cm×2m ;参考861kg/本	m	30300						121
T1443	横断用自由勾配側溝(T-25t)	50cm×60cm×2m ;参考949kg/本	m	32500						121
T1444	横断用自由勾配側溝(T-25t)	50cm×70cm×2m ;参考1038kg/本	m	34800						121
T1445	横断用自由勾配側溝(T-25t)	50cm×80cm×2m ;参考1126kg/本	m	37100						121
T1446	横断用自由勾配側溝(T-25t)	50cm×90cm×2m ;参考1331kg/本	m	42200						121
T1447	横断用自由勾配側溝(T-25t)	50cm×100cm×2m ;参考1433kg/本	m	44900						121
T1448	横断用自由勾配側溝(T-25t)	50cm×110cm×2m ;参考1536kg/本	m	51000						121
T1451	横断用自由勾配側溝(T-25t)	60cm×40cm×2m ;参考884kg/本	m	31500						121
T1452	横断用自由勾配側溝(T-25t)	60cm×50cm×2m ;参考977kg/本	m	33800						121
T1453	横断用自由勾配側溝(T-25t)	60cm×60cm×2m ;参考1070kg/本	m	36100						121
T1454	横断用自由勾配側溝(T-25t)	60cm×70cm×2m ;参考1163kg/本	m	38600						121

一 般 単 価 一 覧 表

自由勾配側溝

全地区単価

引き渡し場所
現場渡し

単価コード	名　　称	規　　格	単　位	単　価						機労材集計コード
				070401						
T1455	横断用自由勾配側溝(T-25t)	60cm×80cm×2m ;参考1256kg/本	m	40900						121
T1456	横断用自由勾配側溝(T-25t)	60cm×90cm×2m ;参考1349kg/本	m	43300						121
T1457	横断用自由勾配側溝(T-25t)	60cm×100cm×2m ;参考1569kg/本	m	48800						121
T1458	横断用自由勾配側溝(T-25t)	60cm×110cm×2m ;参考1676kg/本	m	51500						121
T1459	横断用自由勾配側溝(T-25t)	60cm×120cm×2m ;参考1783kg/本	m	60000						121
	土留型									
T6560	自由勾配側溝（土留、T-25t）	30cm×30cm×2m ;参考387kg/本	本	15900						121
T6561	自由勾配側溝（土留、T-25t）	30cm×40cm×2m ;参考475kg/本	本	19500						121
T6562	自由勾配側溝（土留、T-25t）	30cm×50cm×2m ;参考535kg/本	本	22000						121
T6563	自由勾配側溝（土留、T-25t）	30cm×60cm×2m ;参考655kg/本	本	26900						121
T6564	自由勾配側溝（土留、T-25t）	30cm×70cm×2m ;参考725kg/本	本	29800						121
T6565	自由勾配側溝（土留、T-25t）	30cm×80cm×2m ;参考885kg/本	本	36400						121
T6566	自由勾配側溝（土留、T-25t）	30cm×90cm×2m ;参考960kg/本	本	39500						121
T6567	自由勾配側溝（土留、T-25t）	30cm×100cm×2m ;参考1160kg/本	本	47700						121
T6568	自由勾配側溝（土留、T-25t）	40cm×40cm×2m ;参考520kg/本	本	21400						121
T6569	自由勾配側溝（土留、T-25t）	40cm×50cm×2m ;参考610kg/本	本	25100						121
T6570	自由勾配側溝（土留、T-25t）	40cm×60cm×2m ;参考675kg/本	本	27800						121
T6571	自由勾配側溝（土留、T-25t）	40cm×70cm×2m ;参考820kg/本	本	33700						121
T6572	自由勾配側溝（土留、T-25t）	40cm×80cm×2m ;参考895kg/本	本	36800						121
T6573	自由勾配側溝（土留、T-25t）	40cm×90cm×2m ;参考1060kg/本	本	43600						121
T6574	自由勾配側溝（土留、T-25t）	40cm×100cm×2m ;参考1140kg/本	本	46900						121
T6575	自由勾配側溝（土留、T-25t）	50cm×50cm×2m ;参考670kg/本	本	27600						121
T6576	自由勾配側溝（土留、T-25t）	50cm×60cm×2m ;参考810kg/本	本	33300						121
T6577	自由勾配側溝（土留、T-25t）	50cm×70cm×2m ;参考875kg/本	本	36000						121
T6578	自由勾配側溝（土留、T-25t）	50cm×80cm×2m ;参考950kg/本	本	39100						121
T6579	自由勾配側溝（土留、T-25t）	50cm×90cm×2m ;参考1190kg/本	本	49000						121
T6580	自由勾配側溝（土留、T-25t）	50cm×100cm×2m ;参考1280kg/本	本	52700						121
T6581	自由勾配側溝（土留、T-25t）	60cm×60cm×2m ;参考835kg/本	本	35500						121
T6582	自由勾配側溝（土留、T-25t）	60cm×70cm×2m ;参考995kg/本	本	42300						121

一 般 単 価 一 覧 表

自由勾配側溝

全地区単価

引き渡し場所
現場渡し

単価コード	名　　称	規　　格	単　位	単　価						機労材集計コード
				070401						
T6583	自由勾配側溝（土留、T-25t）	60cm×80cm×2m　;参考1070kg/本	本	45500						121
T6584	自由勾配側溝（土留、T-25t）	60cm×90cm×2m　;参考1160kg/本	本	49400						121
T6585	自由勾配側溝（土留、T-25t）	60cm×100cm×2m　;参考1390kg/本	本	59100						121

一 般 単 価 一 覧 表

道路用側溝蓋

全地区単価

引き渡し場所
現場渡し

単価コード	名　　称	規　　格	単　位	単　価						機労材集計コード
				070401						
T4261	道路用側溝蓋(歩道用,自由勾配)	300用 L=0.5m;参考31kg/個	個	----------						108
T4262	道路用側溝蓋(歩道用,自由勾配)	400用 L=0.5m;参考44kg/個	個	----------						108
T4263	道路用側溝蓋(歩道用,自由勾配)	500用 L=0.5m;参考57kg/個	個	----------						108
T4264	道路用側溝蓋(歩道用,自由勾配)	600用 L=0.5m;参考74kg/個	個	----------						108
T4271	道路用側溝蓋(歩道用,自由勾配)	700用 L=0.5m;参考92kg/個	個	----------						108
T4272	道路用側溝蓋(歩道用,自由勾配)	800用 L=0.5m;参考109kg/個	個	----------						108

一 般 単 価 一 覧 表

集水ます蓋

全地区単価

引き渡し場所
現場渡し

単価コード	名　　称	規　　格	単　位	単　価						機労材集計コード
				070401						
T4281	縞鋼板集水ます蓋　歩道用	A型 60×60　;参考(18kg/枚)	枚	21600						148
T4282	縞鋼板集水ます蓋　歩道用	A型 70×70　;参考(25kg/枚)	枚	25800						148
T4283	縞鋼板集水ます蓋　歩道用	B型 80×40　;参考(31kg/枚)	枚	29900						148
T4284	縞鋼板集水ます蓋　歩道用	B型 90×45　;参考(39kg/枚)	枚	38700						148
T4285	縞鋼板集水ます蓋　歩道用	B型100×50　;参考(48kg/枚)	枚	45900						148
T4286	縞鋼板集水ます蓋　歩道用	B型110×55　;参考(58kg/枚)	枚	53900						148
T4287	縞鋼板集水ます蓋　歩道用	B型120×60　;参考(70kg/枚)	枚	58800						148
T4288	縞鋼板集水ます蓋　歩道用	B型130×65　;参考(82kg/枚)	枚	68700						148
T4377	鋼製ｸﾞﾚｰﾁﾝｸﾞ　桝ぶた(落込み式 T-20)	溝幅 600×長 600；参考60.6kg	組	34500						148
T4378	鋼製ｸﾞﾚｰﾁﾝｸﾞ　桝ぶた(落込み式 T-20)	溝幅 800×長 800；参考100.3kg	組	55500						148
T4379	鋼製ｸﾞﾚｰﾁﾝｸﾞ　桝ぶた(落込み式 T-20)	溝幅1000×長1000；参考175.2kg	組	100000						148
T4380	鋼製ｸﾞﾚｰﾁﾝｸﾞ　桝ぶた(落込み式 T-20)	溝幅1200×長1200；参考262.4kg	組	153000						148
T4381	鋼製ｸﾞﾚｰﾁﾝｸﾞ　桝ぶた(落込み式 T-25)	溝幅 600×長 600；参考68.3kg	組	36600						148
T4382	鋼製ｸﾞﾚｰﾁﾝｸﾞ　桝ぶた(落込み式 T-25)	溝幅 800×長 800；参考117.9kg	組	72500						148
T4383	鋼製ｸﾞﾚｰﾁﾝｸﾞ　桝ぶた(落込み式 T-25)	溝幅1000×長1000；参考192.8kg	組	112000						148
T4384	鋼製ｸﾞﾚｰﾁﾝｸﾞ　桝ぶた(落込み式 T-25)	溝幅1200×長1200；参考306.4kg	組	202000						148

一 般 単 価 一 覧 表

側溝蓋（グレーチング）

全地区単価

引き渡し場所
現場渡し

単価コード	名　　称	規　　格	単　位	単　価						機労材集計コード
				070401						
	側溝用グレーチング									
T4297	グレーチング（みぞぶた用　T-25t）　側溝用	500用　;参考(77.0kg/組)	組	49800						147
T4313	グレーチング（みぞぶた用　T-25t）　側溝用	600用　;参考(105.7kg/組)	組	68800						147
	自由勾配側溝用グレーチング									
T6153	グレーチング　（自由勾配側溝用　T-25t）	300用 L=1.0m　;参考(34.7kg/枚)	枚	19400						147
T6154	グレーチング　（自由勾配側溝用　T-25t）	400用 L=1.0m　;参考(49.7kg/枚)	枚	26400						147
T6155	グレーチング　（自由勾配側溝用　T-25t）	500用 L=1.0m　;参考(68.3kg/枚)	枚	39000						147
T6156	グレーチング　（自由勾配側溝用　T-25t）	600用 L=1.0m　;参考(93.8kg/枚)	枚	54600						147
T6157	グレーチング　（自由勾配側溝用　T-25t）	700用 L=1.0m　;参考(96.0kg/枚)	枚	74100						147
T6158	グレーチング　（自由勾配側溝用　T-25t）	800用 L=1.0m　;参考(102.7kg/枚)	枚	77900						147
T6551	グレーチング　（自由勾配側溝用　T-25t）	300用 L=0.5m　;参考(17.5kg/枚)	枚	11700						147
T6552	グレーチング　（自由勾配側溝用　T-25t）	400用 L=0.5m　;参考(25.3kg/枚)	枚	15900						147
T6553	グレーチング　（自由勾配側溝用　T-25t）	500用 L=0.5m　;参考(33.6kg/枚)	枚	23400						147
T6554	グレーチング　（自由勾配側溝用　T-25t）	600用 L=0.5m　;参考(46.2kg/枚)	枚	32800						147
T6555	グレーチング　（自由勾配側溝用　T-25t）	700用 L=0.5m　;参考(53.8kg/枚)	枚	44500						147
T6556	グレーチング　（自由勾配側溝用　T-25t）	800用 L=0.5m　;参考(58.0kg/枚)	枚	46800						147
T6391	グレーチング細目（自由勾配側溝用 T－25t）	300用 L=1.0m　;参考(38.9kg/枚)	枚	26800						147
T6392	グレーチング細目（自由勾配側溝用 T－25t）	400用 L=1.0m　;参考(77.6kg/枚)	枚	47600						147
T6393	グレーチング細目（自由勾配側溝用 T－25t）	500用 L=1.0m　;参考(100.3kg/枚)	枚	60700						147
T6394	グレーチング細目（自由勾配側溝用 T－25t）	600用 L=1.0m　;参考(129.2kg/枚)	枚	75300						147
T6395	グレーチング細目（自由勾配側溝用 T－25t）	700用 L=1.0m　;参考(114.4kg/枚)	枚	126000						147
T6396	グレーチング細目（自由勾配側溝用 T－25t）	800用 L=1.0m　;参考(123.4kg/枚)	枚	146000						147
T6384	グレーチング細目（自由勾配側溝用 T－25t）	300用 L=0.5m　;参考(20.0kg/枚)	枚	16100						147
T6385	グレーチング細目（自由勾配側溝用 T－25t）	400用 L=0.5m　;参考(39.3kg/枚)	枚	28600						147
T6386	グレーチング細目（自由勾配側溝用 T－25t）	500用 L=0.5m　;参考(50.7kg/枚)	枚	36500						147
T6387	グレーチング細目（自由勾配側溝用 T－25t）	600用 L=0.5m　;参考(64.5kg/枚)	枚	45200						147
T6388	グレーチング細目（自由勾配側溝用 T－25t）	700用 L=0.5m　;参考(61.9kg/枚)	枚	75600						147
T6389	グレーチング細目（自由勾配側溝用 T－25t）	800用 L=0.5m　;参考(67.1kg/枚)	枚	87600						147

一 般 単 価 一 覧 表

側溝蓋（グレーチング）

全地区単価

引き渡し場所
現場渡し

単価コード	名　　称	規　　格	単　位	単　価						機労材集計コード
				070401						
	横断用自由勾配側溝グレーチング									
T1471	グレーチング(横断用自由勾配側溝用T-25)	300用 L=1.0m ;参考(34.4kg/枚)	枚	21400						147
T1472	グレーチング(横断用自由勾配側溝用T-25)	400用 L=1.0m ;参考(49.4kg/枚)	枚	28400						147
T1473	グレーチング(横断用自由勾配側溝用T-25)	500用 L=1.0m ;参考(61.1kg/枚)	枚	34500						147
T1474	グレーチング(横断用自由勾配側溝用T-25)	600用 L=1.0m ;参考(80.6kg/枚)	枚	44200						147
T1481	ｸﾞﾚｰﾁﾝｸﾞ細目 (横断用自由勾配側溝用T-25)	300用 L=1.0m ;参考(44.9kg/枚)	枚	34800						147
T1482	ｸﾞﾚｰﾁﾝｸﾞ細目 (横断用自由勾配側溝用T-25)	400用 L=1.0m ;参考(79.3kg/枚)	枚	48000						147
T1483	ｸﾞﾚｰﾁﾝｸﾞ細目 (横断用自由勾配側溝用T-25)	500用 L=1.0m ;参考(89kg/枚)	枚	62400						147
T1484	ｸﾞﾚｰﾁﾝｸﾞ細目 (横断用自由勾配側溝用T-25)	600用 L=1.0m ;参考(112.5kg/枚)	枚	71000						147
	自然石透水型自由勾配側溝用グレーチング	【土木新製品開発支援事業】								
T6597	自然石透水型ｸﾞﾚｰﾁﾝｸﾞ(U型側溝用、T-2)	しんとうくん 300用 L=1.0m;参考(20kg/枚)	枚	12500						147
T6598	自然石透水型ｸﾞﾚｰﾁﾝｸﾞ(U型側溝用、T-6)	しんとうくん 300用 L=1.0m;参考(27kg/枚)	枚	15000						147
T6599	自然石透水型ｸﾞﾚｰﾁﾝｸﾞ(U型側溝用、T-14)	しんとうくん 300用 L=1.0m;参考(32kg/枚)	枚	16000						147

一 般 単 価 一 覧 表

ベンチフリューム

全地区単価

引き渡し場所
現場渡し

単価コード	名　　称	規　　格	単　位	単　価						機労材集計コード
				070401						
		幅×深さ×長さ								
T4322	ベンチフリューム(U-200)	200×150×1000　JIS A5372　;参考43kg	m	1670						123
T4323	ベンチフリューム(U-250)	250×175×1000　JIS A5372　;参考51kg	m	1890						123
T4324	ベンチフリューム(U-300)	300×200×1000　JIS A5372　;参考66kg	m	2450						123
T4326	ベンチフリューム(U-400)	400×260×1000　JIS A5372　;参考108kg	m	4120						123
T4328	ベンチフリューム(U-500)	500×320×1000　JIS A5372　;参考150kg	m	5580						123
T4329	ベンチフリューム(U-600)	600×380×1000　JIS A5372　;参考184kg	m	6840						123
T4330	ベンチフリューム(U-700)	700×440×1000　JIS A5372　;参考250kg	m	9300						123
T4331	ベンチフリューム(U-800)	800×490×1000　JIS A5372　;参考300kg	m	11100						123
T4332	ベンチフリューム(U-900)	900×550×1000　JIS A5372　;参考375kg	m	----------						123
T4333	ベンチフリューム(U-1000)	1000×600×1000 JIS A5372　;参考430kg	m	----------						123
T4241	ベンチフリューム(U-200)	200×150×2000　JIS A5372　;参考90kg	m	1670						123
T4242	ベンチフリューム(U-250)	250×175×2000　JIS A5372　;参考106kg	m	1890						123
T4243	ベンチフリューム(U-300)	300×200×2000　JIS A5372　;参考136kg	m	2450						123
T4244	ベンチフリューム(U-400)	400×260×2000　JIS A5372　;参考227kg	m	4120						123
T4245	ベンチフリューム(U-500)	500×320×2000　JIS A5372　;参考308kg	m	5550						123
T4246	ベンチフリューム(U-600)	600×380×2000　JIS A5372　;参考378kg	m	6800						123
T4247	ベンチフリューム(U-700)	700×440×2000　JIS A5372　;参考508kg	m	9300						123
T4248	ベンチフリューム(U-800)	800×490×2000　JIS A5372　;参考598kg	m	11100						123
T4249	ベンチフリューム(U-900)	900×550×2000　JIS A5372　;参考758kg	m	----------						123
T4250	ベンチフリューム(U-1000)	1000×600×2000　JIS A5372 ;参考870kg	m	----------						123

一 般 単 価 一 覧 表

全地区単価

引き渡し場所
現場渡し

単価コード	名　　称	規　　格	単　位	単　価						機労材集計コード
				070401						
		内幅×内高×長さ								
T6451	ボックスカルバート(T-25)	600×600×2000	m	48000						111
T6452	ボックスカルバート(T-25)	700×700×2000	m	54000						111
T6453	ボックスカルバート(T-25)	800×800×2000	m	60000						111
T6454	ボックスカルバート(T-25)	900×900×2000	m	67000						111
T6455	ボックスカルバート(T-25)	1000×800×2000	m	70000						111
T6456	ボックスカルバート(T-25)	1000×1000×2000	m	76000						111
T6457	ボックスカルバート(T-25)	1200×1000×2000	m	88500						111
T6458	ボックスカルバート(T-25)	1200×1200×2000	m	95000						111
T6459	ボックスカルバート(T-25)	1300×1300×2000	m	106000						111
T6460	ボックスカルバート(T-25)	1500×1000×2000	m	116000						111
T6461	ボックスカルバート(T-25)	1500×1200×2000	m	123000						111
T6462	ボックスカルバート(T-25)	1500×1500×2000	m	134000						111
T6463	ボックスカルバート(T-25)	1800×1500×2000	m	148000						111
T6464	ボックスカルバート(T-25)	1800×1800×2000	m	159000						111
T6465	ボックスカルバート(T-25)	2000×1500×2000	m	171000						111
T6466	ボックスカルバート(T-25)	2000×2000×2000	m	190000						111
T6467	ボックスカルバート(T-25)	2500×1500×1500	m	235000						111
T6468	ボックスカルバート(T-25)	2500×2000×1500	m	259000						111
T6469	ボックスカルバート(T-25)	2500×2500×1500	m	284000						111
T6470	ボックスカルバート(T-25)	3000×1500×1500	m	326000						111
T6471	ボックスカルバート(T-25)	3000×2000×1000	m	355000						111
T6472	ボックスカルバート(T-25)	3000×2500×1000	m	391000						111
	注) 土被の設計条件はRC、PC(T-25)、HTが	0.2～3.0mとする。								
	但し、PCﾎﾞｯｸｽｶﾙﾊﾞｰﾄ道路埋設指針規格及び	全国ﾎﾞｯｸｽｶﾙﾊﾞｰﾄ協会規格は、別価格とする								

一 般 単 価 一 覧 表

引き渡し場所
現場渡し

単価コード	名　　称	規　　格	単　位	単　価						機労材集計コード
				070401						
	ボックスカルバート加工費	実長率＝製品長÷規格寸法								
	ボックスカルバート短尺製品価格	規格寸法価格×（実長率＋０．３）								
	ボックスカルバート斜切製品価格	規格寸法価格×（実長率＋０．５）								
T6177	ボックスカルバート横孔割増	φ400mm以下	箇所	11800						111
T6178	ボックスカルバート横孔割増	φ401mm-600mm	箇所	18000						111
T6179	ボックスカルバート横孔割増	φ601mm以上	箇所	33300						111
T6180	ボックスカルバート人孔用孔割増	φ600用	箇所	34700						111
T6181	ボックスカルバート人孔用孔割増	φ900用	箇所	68000						111
T6182	ボックスカルバート差筋割増	D10	箇所	1060						111
T6183	ボックスカルバート差筋割増	D13	箇所	1170						111

一 般 単 価 一 覧 表

畦畔・溝畔ブロック・落差桝

全地区単価

引き渡し場所
現場渡し

単価コード	名　　称	規　　格	単　位	単　価						機労材集計コード
				070401						
		高さ×長さ								
T6160	畦畔ブロック	30cm×90cm	個	1790						171
T6161	畦畔ブロック	35cm×90cm	個	2050						171
T4451	畦畔ブロック	40cm×90cm	個	2220						171
T4452	畦畔ブロック	45cm×90cm	個	2520						171
T4453	畦畔ブロック	50cm×90cm	個	2860						171
T6162	畦畔ブロック	55cm×90cm	個	----------						171
T4454	畦畔ブロック	60cm×60cm	個	2560						171
T4456	植木ます　街路樹根囲いブロック	120×120×600	本	710						119
T4457	植木ます　街路樹根囲いブロック	120×120（コーナー用）	本	710						119
		内径×内径×高さ								
T6171	落差桝(A)	60cm×60cm×50cm　;参考155kg	個	9790						119
T6172	落差桝(B)	60cm×60cm×30cm　;参考130kg	個	7790						119
T6173	落差桝(C)	60cm×60cm×10cm　;参考152kg	個	8700						119
		高さ×長さ								
T6164	溝畔ブロック	40cm×90cm	個	2430						171
T6165	溝畔ブロック	50cm×90cm	個	3320						171
T6166	溝畔ブロック	60cm×60cm	個	2740						171
T6167	溝畔ブロック	70cm×60cm	個	3680						171
T6168	溝畔ブロック	80cm×60cm	個	4040						171
T6169	溝畔ブロック	100cm×60cm	個	----------						171

一 般 単 価 一 覧 表

その他

全地区単価

引き渡し場所
現場渡し

単価コード	名　　称	規　　格	単　位	単　価						機労材集計コード
				070401						
T5290	フェンス基礎ブロック	□180、H450　;参考23kg/本	個	955						230
T5291	フェンス基礎ブロック	□200、H400　;参考24kg/本	個	1040						230
T5292	フェンス基礎ブロック	□200、H450　;参考31kg/本	個	1140						230
T5293	フェンス基礎ブロック	□200、H500、柱径φ110　;参考35kg/本	個	1300						230
T5294	フェンス基礎ブロック	□250、H450、柱径φ140　;参考48kg/本	個	1720						230
T5295	フェンス基礎ブロック	□300、H300、柱径φ160　;参考48kg/本	個	1590						230
T5296	フェンス基礎ブロック	□400、H400、柱径φ160　;参考128kg/本	個	4050						230
T5297	フェンス基礎ブロック	□500、H500、柱径φ220　;参考243kg/本	個	7700						230
T7890	置き式防護柵基礎ブロック	幅630高450、中分歩車境用、基本(2m)	個	55800						230
T7891	置き式防護柵基礎ブロック	幅630高450、中分歩車境用、端部A	個	50200						230
T7892	置き式防護柵基礎ブロック	幅630高450、中分歩車境用、端部B	個	54200						230
T7893	置き式防護柵基礎ブロック	幅400高450、中分歩車境用、基本(2m)	個	39400						230
T7894	置き式防護柵基礎ブロック	幅400高450、中分歩車境用、端部A	個	37000						230
T7895	置き式防護柵基礎ブロック	幅400高450、中分歩車境用、端部B	個	37700						230
T7896	置き式防護柵基礎ブロック	路肩用、B・C種対応、基本(2m)	個	55800						230
T7897	置き式防護柵基礎ブロック	路肩用、B・C種対応、端部A	個	50200						230
T7898	置き式防護柵基礎ブロック	路肩用、B・C種対応、端部B	個	54200						230
T4230	砂防指定地標柱	10cm×10cm×160cm　コンクリート製	本	18400						479
T4231	急傾斜地崩壊危険区域標柱	10cm×10cm×160cm　コンクリート製	本	18400						479

一 般 単 価 一 覧 表

蛇籠、ふとん籠

全地区単価

引き渡し場所
現場渡し

単価コード	名　　称	規　　格	単　位	単　価						機労材集計コード
				070401						
T3330	フトン籠　(パネル式 ＃6)	網目13cm 40cm×120cm	m	6750						154
T3331	フトン籠　(パネル式 ＃6)	網目13cm 50cm×120cm	m	7180						154
T3332	フトン籠　(パネル式 ＃6)	網目13cm 60cm×120cm	m	7410						154
T3333	フトン籠　(パネル式 ＃6)	網目15cm 40cm×120cm	m	6220						154
T3334	フトン籠　(パネル式 ＃6)	網目15cm 50cm×120cm	m	6660						154
T3335	フトン籠　(パネル式 ＃6)	網目15cm 60cm×120cm	m	6870						154
T4628	大型フトン籠　(パネル式 0番線 主筋13mm)	網目13cm 100cm×200cm	m	55400						154
T4630	大型フトン籠　(パネル式 0番線 主筋13mm)	網目15cm 100cm×200cm	m	52200						154

鋼製品

一 般 単 価 一 覧 表

スクラップ、橋梁用排水桝

全地区単価

引き渡し場所
現場渡し

単価コード	名　　称	規　　格	単　位	単　価						機労材集計コード
				070401						
T4633	橋梁用排水ます(材料加工費共)	鋳鉄FC 250	t	1250000						140
T4634	橋梁用排水ます(材料加工費共)	鋳鉄FC150-250	t	1250000						140

一 般 単 価 一 覧 表

ハイテンボルト・トルシアボルト

全地区単価

引き渡し場所
現場渡し

単価コード	名　　称	規　　格	単　位	単　価						機労材集計コード
				070401						
T3569	ハイテンボルト　F10T	ナット座金付M16mm	kg	440						141
T3570	ハイテンボルト　F10T	ナット座金付M20mm	kg	430						141
T3571	ハイテンボルト　F10T	ナット座金付M22mm	kg	430						141
T4708	トルシアボルト　S10T	ナット座金付M16mm	kg	430						141
T4709	トルシアボルト　S10T	ナット座金付M20mm	kg	420						141
T4710	トルシアボルト　S10T	ナット座金付M22mm	kg	420						141

一 般 単 価 一 覧 表

スタッドジベル

全地区単価

引き渡し場所
現場渡し

単価コード	名　　称	規　　格	単　位	単　価						機労材集計コード
				070401						
T4721	スタッドジベル	φ19mm L=80mm　参考0.183kg	本	304						158
T4722	スタッドジベル	φ19mm L=90mm　参考0.250kg	本	310						158
T4723	スタッドジベル	φ19mm L=100mm 参考0.273kg	本	315						158
T4724	スタッドジベル	φ19mm L=110mm 参考0.295kg	本	322						158
T4725	スタッドジベル	φ19mm L=120mm 参考0.327kg	本	328						158
T4726	スタッドジベル	φ19mm L=130mm 参考0.359kg	本	335						158
T4727	スタッドジベル	φ19mm L=140mm 参考0.382kg	本	342						158
T4728	スタッドジベル	φ19mm L=150mm 参考0.404kg	本	350						158
T4729	スタッドジベル	φ19mm L=160mm 参考0.426kg	本	359						158
T4730	スタッドジベル	φ19mm L=170mm 参考0.479kg	本	368						158
T4731	スタッドジベル	φ19mm L=180mm 参考0.504kg	本	377						158
T4732	スタッドジベル	φ22mm L=90mm　参考0.328kg	本	362						158
T4733	スタッドジベル	φ22mm L=100mm 参考0.358kg	本	367						158
T4734	スタッドジベル	φ22mm L=110mm 参考0.387kg	本	379						158
T4735	スタッドジベル	φ22mm L=120mm 参考0.417kg	本	393						158
T4736	スタッドジベル	φ22mm L=130mm 参考0.447kg	本	406						158
T4737	スタッドジベル	φ22mm L=140mm 参考0.477kg	本	419						158
T4738	スタッドジベル	φ22mm L=150mm 参考0.507kg	本	434						158
T4739	スタッドジベル	φ22mm L=160mm 参考0.537kg	本	450						158
T4740	スタッドジベル	φ22mm L=170mm 参考0.567kg	本	466						158
	スタッドジベル単価には、設置費、溶接費及び間接労務費・工場管理費を含む。									

一 般 単 価 一 覧 表

規格料（鋼板）

全地区単価

引き渡し場所
現場渡し

単価コード	名　　称	規　　格	単　位	単　価						機労材集計コード
				070401						
T9746	規格エキストラ(橋梁用CT形鋼)	SS400 6≦t≦40	t	1000						162

一 般 単 価 一 覧 表

集水井

全地区単価

引き渡し場所
現場渡し

単価コード	名　　称	規　　格	単　位	単　価						機労材集計コード
				070401						
T4764	らせんタラップ（めっき）	φ3000、φ3500用	m	33600						178
T4765	らせんタラップ（めっき）	踊場付（D型 H=1500）	基	90000						178
T4766	ライナープレート集水孔	φ50mm（加工費）	箇所	1070						178
T4780	バーチカルスティフナー	H-175×175×7.5×11めっき	m	22100						178
T4781	バーチカルスティフナーUボルト	16×215×225　　めっき	本	1420						178
T4782	ウェル用ネットフェンス	積雪型 H120 めっき	m	15100						178
T4783	ウェル用ネットフェンス門扉	積雪型 H120 めっき	基	143000						178
T4768	ライナー鉄蓋	φ3500mm　2分割型 めっき	基	485000						177

一 般 単 価 一 覧 表

ＰＣ材料

全地区単価

引き渡し場所
現場渡し

単価コード	名　　称	規　　格	単　位	単　価						機労材集計コード
				070401						
T3367	PC鋼より線　アンカープレート	スリーブ付　1T17.8用	個	2730						156
T3368	PC鋼より線　アンカープレート	スリーブ付　1T19.3用	個	2730						156
T3369	PC鋼より線　アンカープレート	スリーブ付　1T21.8用	個	3270						156
T3370	PC鋼より線　アンカープレート	1T17.8用	個	1470						156
T3371	PC鋼より線　アンカープレート	1T19.3用	個	1470						156
T3372	PC鋼より線　アンカープレート	1T21.8用	個	2070						156
T3373	グリップ	ストランド用 T17.8用	個	3480						156
T3374	グリップ	ストランド用 T19.3用	個	4170						156
T3375	グリップ	ストランド用 T21.8用	個	5280						156
T3361	PC鋼棒附属品 径23	アンカープレート A-C種1号	個	1390						156
T3362	PC鋼棒附属品 径26	アンカープレート A-C種1号	個	1910						156
T3363	PC鋼棒附属品 径23	鋼ナット　　A-C種1号	個	399						156
T3364	PC鋼棒附属品 径26	鋼ナット　　A-C種1号	個	616						156
T3365	PC鋼棒附属品 径23	ワッシャー　　A-C種1号	個	174						156
T3366	PC鋼棒附属品 径26	ワッシャー　　A-C種1号	個	187						156
T3140	補助アンカーピン	φ9×200mm	本	44						157

鋼製品

一 般 単 価 一 覧 表

ボーリング、削岩機用材

全地区単価

引き渡し場所
現場渡し

単価コード	名　　称	規　　格	単　位	単　価						機労材集計コード
				070401						
T8411	ドリルパイプ	φ 90mm用（1.0m）	本	46000						161
T8412	ドリルパイプ	φ115mm用（1.0m）	本	46700						161
T8413	ドリルパイプ	φ135mm用（1.0m）	本	56300						161
T8416	インナーロッド	φ 90mm用（1.0m）	本	33900						161

一 般 単 価 一 覧 表

その他

全地区単価

引き渡し場所
現場渡し

単価コード	名　　称	規　　格	単　位	単　価						機労材集計コード
				070401						
T3380	ドリル刃	φ14mm L=150mm	本	2520						198
T3381	シール材	エポキシ樹脂	kg	2630						198
T3384	注入材（鋼板接着用）	エポキシ樹脂	kg	3400						198
T3258	連結金具	φ16mm働長15cm　ボルト、ナット、座金付	個	760						157
T3120	連結金具	φ19mm働長15cm　ボルト、ナット、座金付	個	960						157
T3121	連結金具	φ22mm働長15cm　ボルト、ナット、座金付	個	1540						157
T7716	亜鉛アルミメッキ鋼線	φ6mm	m	100						133
T7717	亜鉛アルミメッキ鋼線	φ8mm	m	181						133

一 般 単 価 一 覧 表

トンネル用資材

全地区単価

引き渡し場所
現場渡し

単価コード	名　　称	規　　格	単　位	単　価						機労材集計コード
				070401						
T6334	ドライモルタル	ロックボルト用	m3	146000						152
T6335	含水火薬(スラリー)	25mm×200g	kg	----------						152
T3025	チゼル	600-800kg級用	本	74200						161
T3027	チゼル	1300級用	本	110000						161
T6521	カッタービット	RM8-25	個	8800						152

一 般 単 価 一 覧 表

全地区単価

引き渡し場所
現場渡し

単価コード	名　　称	規　　格	単　位	単　価						機労材集計コード
				070401						
T3427	ワイヤロープ	A種 6×7 16mm	m	640						089
T3429	ワイヤロープ	A種 6×7 20mm	m	932						089
T3430	ワイヤロープ	A種 6×7 22mm	m	1100						089
T3188	ワイヤロープ	A種 6×7 24mm	m	1310						089
T3431	ワイヤロープ	A種 6×7 26mm	m	1550						089
T3432	ワイヤロープ	A種 6×7 28mm	m	1820						089
T3433	ワイヤロープ	A種 6×7 30mm	m	2150						089
T3434	ワイヤロープ	A種 6×7 32mm	m	2490						089
T3476	ワイヤロープ	A種 6×7 34mm	m	2850						089
T3477	ワイヤロープ	A種 6×7 36mm	m	3260						089
T3055	ワイヤロープ	A種 6×7 40mm	m	4200						089
T3436	ワイヤロープ	A種 6×19 8mm	m	256						089
T3190	ワイヤロープ	A種 6×19 10mm	m	316						089
T3189	ワイヤロープ	A種 6×19 12mm	m	416						089
T3438	ワイヤロープ	A種 6×19 14mm	m	509						089
T3186	ワイヤロープ	A種 6×19 16mm	m	627						089
T3165	ワイヤロープ	A種 6×19 18mm	m	763						089
T3057	ワイヤロープ	A種 6×19 20mm	m	914						089
T3478	ワイヤロープ	A種 6×19 38mm	m	3160						089
T3056	ワイヤロープ	A種 6×19 42.5mm	m	4010						089
T3293	ワイヤークリップ	12mm（鍛造FR型）	個	204						089
T3294	ワイヤークリップ	16mm（鍛造FR型）	個	288						089
T3174	ワイヤークリップ	18mm（鍛造FR型）	個	336						089
T3173	ワイヤークリップ	25mm（鍛造FR型）	個	720						089
T3295	ワイヤークリップ	38mm（鍛造FR型）	個	1920						089
T3172	ワイヤークリップ	50mm（鍛造FR型）	個	5400						089

一 般 単 価 一 覧 表

仮設用材、正角材他

全地区単価

引き渡し場所
現場渡し

単価コード	名　　称	規　　格	単　位	単　価						機労材集計コード
				070401						
T3183	杉丸太	長さ3.6-4 末口10.5-13cm	m3	47800						040
T3182	杉丸太	長さ6m　末口14.0-22cm	m3	54500						040
T3115	松丸太	長さ3.6-4 末口10.5-13cm	m3	48300						040
T3029	松丸太	長さ3.6-4 末口14.0-22cm	m3	48100						040
T3191	松丸太	長さ6m　末口14.0-22cm	m3	54500						040
T3192	松丸太（止杭用）	長さ1.5m　末口 9cm	本	630						040
T3039	杉正角(2等)	4m×10.5×10.5cm	m3	----------						041
T3086	杉正割(2等)	4m× 4.5× 4.5cm	m3	58000						041
T3042	杉平割(2等)	4m× 4.5×10.5cm	m3	58000						041
T3184	杉板（1等）	長さ2m×厚さ3cm×巾24cm	m3	53000						041
T3026	杉板（2等）	長さ4m 厚さ1.8cm 巾24cm	m3	55000						041
T3255	松正角(2等)	4m×10.5-12.0cm角	m3	----------						041
T3036	松正角(2等)	4m×15cm×15cm	m3	----------						041
T3181	松正角(2等)　米松	長さ6m ×24cm×24cm	m3	----------						041
T3066	松平角(1等)	長さ3m×厚さ12cm×巾30cm	m3	----------						041
T3041	松平角(1等)	長さ3m×厚さ12cm×巾15cm	m3	----------						041
T3087	松平角(2等)	長さ4m×厚さ15cm×巾24cm	m3	----------						041
T3040	松板　(1等)	2m×1.5cm×15cm	m3	58000						041
T3596	ラワン合板(Ⅰ類)	完全耐水180cm×90cm×9mm	m2	1100						042
T3474	ラワン合板(Ⅱ類)	高度耐水180cm×90cm×15mm	m2	1810						042
T3616	雑矢板(トンネル用)	厚さ3.0-4.5cm×巾15cm	m3	50000						041
T3196	小杭（元口径3.6-6cm）	長さ90-120cm（10本束）	束	2680						043
T3122	杉丸棒　（県産杉間伐材）	φ10cm×2m	本	1210						043
T3123	杉丸棒杭　（県産杉間伐材）	φ10cm×1m	本	700						043
T3124	杉丸棒杭　（県産杉間伐材）	φ10cm×1.5m	本	1160						043

一 般 単 価 一 覧 表

芝材料、緑化吹付材料

全地区単価

引き渡し場所
現場渡し

単価コード	名　　称	規　　格	単　位	単　価						機労材集計コード
				070401						
T3259	芝（野芝半土付）		m2	600						045
T3110	保護材	ファイバ入りグリーンファイバー	m2	13						048
T3114	芝串(竹)		本	2						048
T5061	緑化吹付基材　高分子系	肥料接合材含む 生育基盤材 2000L	m3	45910						049

一 般 単 価 一 覧 表

鋼道路橋塗料、希釈剤

全地区単価

引き渡し場所
現場渡し

単価コード	名　　称	規　　格	単　位	単　価						機労材集計コード
				070401						
T5136	エポキシ樹脂プライマー		kg	1500						060
T5159	塗料用シンナー	フェノール系塗料用	kg	345						060
T5141	ブラスト材　サンド		kg	44						059
T5142	ブラスト材　ショット		kg	250						059

火薬

一 般 単 価 一 覧 表

爆薬、電気雷管

全地区単価

引き渡し場所
現場渡し

単価コード	名　　称	規　　格	単　位	単　価						機労材集計コード
				070401						
T5209	AN-FO（硝油爆薬）	一般工事用 50箱未満	kg	1300						062
T5210	AN-FO（硝油爆薬）	一般工事用 50箱以上	kg	1200						062
T5220	電気雷管 脚線長3.00m 1段	一般工事用 100箱未満	個	----------						063

一 般 単 価 一 覧 表

アスファルト材料等

全地区単価

引き渡し場所
現場渡し

単価コード	名　　称	規　　格	単　位	単　価						機労材集計コード
				070401						
T3280	ブロンアスファルト	針入度 10-20	t	220000						077
T3053	プライマー	注入目地施工用	L	1260						182

一 般 単 価 一 覧 表

ガードレール・歩道用ガードパイプ

全地区単価

引き渡し場所
現場渡し

単価コード	名　　称	規　　格	単　位	単価 070401						機労材集計コード
T3741	ガードレール 土中建込用（景観型）	路側用　Gr-A-4E（景観色）	m	12800						129
T3742	ガードレール 土中建込用（景観型）	路側用　Gr-B-4E（景観色）	m	10100						129
T3743	ガードレール 土中建込用（景観型）	路側用　Gr-C-4E（景観色）	m	8750						129
T3744	ガードレール コン建込用（景観型）	路側用　Gr-A-2B（景観色）	m	12700						129
T3745	ガードレール コン建込用（景観型）	路側用　Gr-B-2B（景観色）	m	10100						129
T3746	ガードレール コン建込用（景観型）	路側用　Gr-C-2B（景観色）	m	8930						129
T3720	ボルト・ナット景観型着色加工費	GrA種 土中建込、路側用（景観色）	m	540						129
T3723	ボルト・ナット景観型着色加工費	GrB・C種 土中建込、路側用（景観色）	m	540						129
T3726	ボルト・ナット景観型着色加工費	GrA種 Co建込、路側用（景観色）	m	540						129
T3729	ボルト・ナット景観型着色加工費	GrB・C種 Co建込、路側用（景観色）	m	540						129
T3759	耐雪型ガードレール 土中建込用（景観型）	路側用　Gr-A3-3E（景観色）	m	14800						129
T3760	耐雪型ガードレール 土中建込用（景観型）	路側用　Gr-A4-2E（景観色）	m	17700						129
T3761	耐雪型ガードレール 土中建込用（景観型）	路側用　Gr-A5-2E（景観色）	m	17700						129
T3762	耐雪型ガードレール 土中建込用（景観型）	路側用　Gr-B3-3E（景観色）	m	11700						129
T3763	耐雪型ガードレール 土中建込用（景観型）	路側用　Gr-B4-2E（景観色）	m	13900						129
T3764	耐雪型ガードレール 土中建込用（景観型）	路側用　Gr-C3-2E（景観色）	m	12400						129
T3765	耐雪型ガードレール コン建込用（景観型）	路側用　Gr-A3-2B（景観色）	m	13000						129
T3766	耐雪型ガードレール コン建込用（景観型）	路側用　Gr-A4-2B（景観色）	m	13000						129
T3767	耐雪型ガードレール コン建込用（景観型）	路側用　Gr-A5-2B（景観色）	m	13000						129
T3768	耐雪型ガードレール コン建込用（景観型）	路側用　Gr-B3-2B（景観色）	m	10400						129
T3769	耐雪型ガードレール コン建込用（景観型）	路側用　Gr-B4-2B（景観色）	m	10400						129
T3770	耐雪型ガードレール コン建込用（景観型）	路側用　Gr-C3-2B（景観色）	m	9190						129
T3732	ボルト・ナット景観型着色加工費	耐雪GrA種 土中建込、路側用（景観色）	m	540						129
T3735	ボルト・ナット景観型着色加工費	耐雪GrB・C種 土中建込、路側用（景観色）	m	540						129
T3738	ボルト・ナット景観型着色加工費	耐雪GrA種 Co建込、路側用（景観色）	m	540						129
T3795	ボルト・ナット景観型着色加工費	耐雪GrB・C種 Co建込、路側用（景観色）	m	540						129

一 般 単 価 一 覧 表

ガードレール・歩道用ガードパイプ

全地区単価

引き渡し場所
現場渡し

単価コード	名　　称	規　　格	単　位	単価 070401						機労材集計コード
T5431	耐雪型歩道用ガードパイプ（白色）	P3-0.8-2.0E	m	17300						184
T5432	耐雪型歩道用ガードパイプ（白色）	P3-1.1-2.0E	m	20600						184
T5433	耐雪型歩道用ガードパイプ（白色）	P4-0.8-1.5E	m	20500						184
T5434	耐雪型歩道用ガードパイプ（白色）	P4-1.1-1.5E	m	24100						184
T5435	耐雪型歩道用ガードパイプ（白色）	P5-0.8-1.0E	m	26700						184
T5436	耐雪型歩道用ガードパイプ（白色）	P5-1.1-1.0E	m	31500						184
T5437	耐雪型歩道用ガードパイプ（白色）	P3-0.8-2.0B	m	13300						184
T5438	耐雪型歩道用ガードパイプ（白色）	P3-1.1-2.0B	m	16600						184
T5439	耐雪型歩道用ガードパイプ（白色）	P4-0.8-1.5B	m	15300						184
T5440	耐雪型歩道用ガードパイプ（白色）	P4-1.1-1.5B	m	18900						184
T5441	耐雪型歩道用ガードパイプ（白色）	P5-0.8-1.0B	m	19200						184
T5442	耐雪型歩道用ガードパイプ（白色）	P5-1.1-1.0B	m	23900						184
T5419	耐雪型歩道用ガードパイプ（景観型）	P3-0.8-2.0E(景観色)	m	18800						184
T5420	耐雪型歩道用ガードパイプ（景観型）	P3-1.1-2.0E(景観色)	m	22200						184
T5421	耐雪型歩道用ガードパイプ（景観型）	P4-0.8-1.5E(景観色)	m	22100						184
T5422	耐雪型歩道用ガードパイプ（景観型）	P4-1.1-1.5E(景観色)	m	25700						184
T5423	耐雪型歩道用ガードパイプ（景観型）	P5-0.8-1.0E(景観色)	m	28300						184
T5424	耐雪型歩道用ガードパイプ（景観型）	P5-1.1-1.0E(景観色)	m	33100						184
T5443	耐雪型歩道用ガードパイプ（景観型）	P3-0.8-2.0B(景観色)	m	14800						184
T5444	耐雪型歩道用ガードパイプ（景観型）	P3-1.1-2.0B(景観色)	m	18100						184
T5445	耐雪型歩道用ガードパイプ（景観型）	P4-0.8-1.5B(景観色)	m	16900						184
T5446	耐雪型歩道用ガードパイプ（景観型）	P4-1.1-1.5B(景観色)	m	20500						184
T5447	耐雪型歩道用ガードパイプ（景観型）	P5-0.8-1.0B(景観色)	m	20700						184
T5448	耐雪型歩道用ガードパイプ（景観型）	P5-1.1-1.0B(景観色)	m	25500						184
T5560	ボルト・ナット景観型着色加工費	耐雪P3-0.8-2.0　土中・Co建込、路側用（景	m	720						184
T5563	ボルト・ナット景観型着色加工費	耐雪P3-1.1-2.1　土中・Co建込、路側用（景	m	720						184
T5566	ボルト・ナット景観型着色加工費	耐雪P4-0.8-1.5　土中・Co建込、路側用（景	m	720						184
T5569	ボルト・ナット景観型着色加工費	耐雪P4-1.1-1.5　土中・Co建込、路側用（景	m	720						184

一 般 単 価 一 覧 表

ガードレール・歩道用ガードパイプ

全地区単価

引き渡し場所
現場渡し

単価コード	名　　称	規　　格	単　位	単　価						機労材集計コード
				070401						
T5572	ボルト・ナット景観型着色加工費	耐雪P5-0.8-1.0　土中・Co建込、路側用（景	m	720						184
T5575	ボルト・ナット景観型着色加工費	耐雪P5-1.1-1.0　土中・Co建込、路側用（景	m	720						184

安全施設

落石防止網

全地区単価

一 般 単 価 一 覧 表

引き渡し場所
現場渡し

単価コード	名　　称	規　　格	単　位	単　価						機労材集計コード
				070401						
T3460	金網(着色塗装) C-G3	φ2.6mm　網目50mm×50mm	m2	1290						153
T3455	落石防止網用ロープ	3×7亜鉛ﾒｯｷ　φ14mm	m	450						089
T3458	落石防止網用ロープ	3×7亜鉛ﾒｯｷ　φ18mm	m	680						089

安全施設

視線誘導標

全地区単価

一 般 単 価 一 覧 表

引き渡し場所
現場渡し

単価コード	名　　称	規　　格	単　位	単　価						機労材集計コード
				070401						
T5513	デリネータポール(ＳＰ併用)	プリズム1個 下部φ60-65mm	本	9600						131
T5514	デリネータポール(ＳＰ併用)	プリズム2個 下部φ60-65mm	本	10200						131
T5515	デリネータポール(ＳＰ併用)	プリズム1個 下部φ75-80mm	本	13300						131
T5516	デリネータポール(ＳＰ併用)	プリズム2個 下部φ75-80mm	本	14000						131
T5517	デリネータポール(ＳＰ併用)	プリズム1個 下部φ80-95mm	本	13700						131
T5518	スノーポール	φ35-40mm×t2.3×L2700	本	5360						131
T5519	スノーポール	φ35-40mm×t2.3×L3600	本	6480						131
T5520	挿入式デリネータ(下部のみ)	プリズム1個 φ60-65mm140cm	本	6160						131
T5521	挿入式デリネータ(下部のみ)	プリズム1個 φ60-65mm170cm	本	6720						131
T5522	デリネータ(構造物用脱着式)	プリズム1個 下部φ80-95mm 200cm	本	13500						131
T5525	デリネータ支柱固定用パッキン	内径φ89mm 外径φ100mm	個	560						131

一 般 単 価 一 覧 表

道路維持修繕機械付属品等・道路標識用支柱

全地区単価

引き渡し場所
現場渡し

単価コード	名　　称	規　　格	単　位	単　価						機労材集計コード
				070401						
T3106	ブラシ(ガードレール清掃車用)	φ500 ポリプロピレン	個	108000						198
T5624	道路標識用支柱　亜鉛、静電塗装	φ76.3 L=3000mm t=2.8	本	15500						131
T5627	道路標識用支柱　亜鉛、静電塗装	φ89.1 L=4400mm t=3.2	本	30400						131
T5628	道路標識用支柱　亜鉛、静電塗装	φ101.6 L=4800mm t=3.2	本	37900						131

一 般 単 価 一 覧 表

スノーシェッド材料・スノーシェッド桁

全地区単価

引き渡し場所
現場渡し

単価コード	名　　称	規　　格	単　位	単　価						機労材集計コード
				070401						
T5655	カップラー	17mm用	個	654						156
T5656	カップラー	23mm用	個	1100						156
T5657	鋼ナット	17mm用	個	225						156
T5658	鋼ナット	23mm用	個	399						156
T5659	アンカープレート	75×75×19	個	824						156
T5660	アンカープレート	80×80×25	個	1390						156
T5662	防水シート	クルタルシートPE-233	m2	2040						156
T5648	ゴムシート	W140mm	m	3610						156
T5649	ゴムシート	W270mm	m	4790						156
T5664	下地材	コスモプライムS-Ⅱ	kg	1870						156
T5665	弾性シーリング材	コスモフレックスS-10	kg	1870						156
T5666	アンカーボルト(D25mm)	ナット付 L=80-120cm	本	4940						150

一 般 単 価 一 覧 表

消雪工ノズル

全地区単価

引き渡し場所
現場渡し

単価コード	名　　称	規　　格	単　位	単　価						機労材集計コード
				070401						
T5699	消雪工ノズル	シングル用 オールステンレス製	個	3330						175
T5700	消雪工ノズル	シングル用 鋳鉄製	個	3150						175
T5701	消雪工ノズル　散水穴開閉式	シングル用 オールステンレス製	個	4870						175
T5703	ノズル接続管	立上り管 15A	個	280						175
T5704	管径銘板	100×60×13　VP用FC200防錆処理	個	1940						175
T5705	管径銘板	100×60×45　SGP用FC200防錆処理	個	1940						175

一 般 単 価 一 覧 表

散水融雪ブロック

全地区単価

引き渡し場所
現場渡し

単価コード	名　　称	規　　格	単　位	単　価						機労材集計コード
				070401						
TU070	消雪用塩ビ管　散水管(立上り管付)	φ 65 L=5.5m	m	3110						174
TU071	消雪用塩ビ管　散水管(立上り管付)	φ 75 L=5.5m	m	3860						174
TU072	消雪用塩ビ管　散水管(立上り管付)	φ100 L=5.5m	m	5470						174
TU073	消雪用塩ビ管　散水管(立上り管付)	φ125 L=5.5m	m	6750						174
TU074	消雪用塩ビ管　散水管(立上り管付)	φ150 L=5.5m	m	9640						174
TU075	消雪用塩ビ管　散水管(立上り管付)	φ200 L=5.5m	m	14400						174
TU080	消雪用塩ビ管　送水管	φ 65 L=5.5m	m	1750						174
TU081	消雪用塩ビ管　送水管	φ 75 L=5.5m	m	2510						174
TU082	消雪用塩ビ管　送水管	φ100 L=5.5m	m	3690						174
TU083	消雪用塩ビ管　送水管	φ125 L=5.5m	m	4890						174
TU084	消雪用塩ビ管　送水管	φ150 L=5.5m	m	7410						174
TU085	消雪用塩ビ管　送水管	φ200 L=5.5m	m	12200						174
TU090	接続短管　塩ビ管用	φ 65	個	7870						174
TU091	接続短管　塩ビ管用	φ 75	個	9330						174
TU092	接続短管　塩ビ管用	φ100	個	11200						174
TU093	接続短管　塩ビ管用	φ125	個	14100						174
TU094	接続短管　塩ビ管用	φ150	個	16900						174
TU095	接続短管　塩ビ管用	φ200	個	25600						174
TU089	接続短管　塩ビ管用	φ 65　偏心50,100mm	個	51000						174
TU096	接続短管　塩ビ管用	φ 75　偏心50,100mm	個	58200						174
TU097	接続短管　塩ビ管用	φ100　偏心50,100mm	個	75500						174
TU098	接続短管　塩ビ管用	φ125　偏心50,100mm	個	93100						174
TU099	接続短管　塩ビ管用	φ150　偏心50,100mm	個	111000						174
TU100	接続ベント(∠90°)　塩ビ管用	φ 65　SUS304　同心	個	34600						174
TU101	接続ベント(∠90°)　塩ビ管用	φ 75　SUS304　同心	個	36700						174
TU102	接続ベント(∠90°)　塩ビ管用	φ100　SUS304　同心	個	46800						174
TU103	接続ベント(∠90°)　塩ビ管用	φ125　SUS304　同心	個	65000						174
TU104	接続ベント(∠90°)　塩ビ管用	φ150　SUS304　同心	個	83000						174
TU110	接続ベント(∠3-15°)塩ビ管用	φ 65　SUS304	個	29300						174
TU111	接続ベント(∠3-15°)塩ビ管用	φ 75　SUS304	個	29400						174

一 般 単 価 一 覧 表

散水融雪ブロック

全地区単価

引き渡し場所
現場渡し

単価コード	名　　称	規　　格	単　位	単価 070401						機労材集計コード
TU112	接続ベント(∠3-15°)塩ビ管用	φ100　SUS304	個	36500						174
TU113	接続ベント(∠3-15°)塩ビ管用	φ125　SUS304	個	44800						174
TU114	接続ベント(∠3-15°)塩ビ管用	φ150　SUS304	個	54100						174
TU109	接続ベント(∠90°)　塩ビ管用	φ 65　偏心50,100mm	個	58300						174
TU115	接続ベント(∠90°)　塩ビ管用	φ 75　偏心50,100mm	個	69000						174
TU116	接続ベント(∠90°)　塩ビ管用	φ100　偏心50,100mm	個	92100						174
TU117	接続ベント(∠90°)　塩ビ管用	φ125　偏心50,100mm	個	131000						174
TU118	接続ベント(∠90°)　塩ビ管用	φ150　偏心50,100mm	個	156000						174
TU120	接続チーズ　T　塩ビ管用	φ 65　偏心50mm	個	85400						174
TU121	接続チーズ　T　塩ビ管用	φ 75　偏心50mm	個	87400						174
TU122	接続チーズ　T　塩ビ管用	φ100　偏心50mm	個	114000						174
TU123	接続チーズ　T　塩ビ管用	φ125　偏心50mm	個	158000						174
TU124	接続チーズ　T　塩ビ管用	φ150　偏心50mm	個	191000						174
TU137	段落とし接続管　塩ビ管用	φ150×φ125　塩ビ製	個	3100						174
TU138	段落とし接続管　塩ビ管用	φ200×φ150　塩ビ製	個	9530						174
TU140	塩ビ消雪管用受挿し管	φ 65　塩ビ製(SRK-VP)	個	3760						174
TU141	塩ビ消雪管用受挿し管	φ 75　塩ビ製(SRK-VP)	個	4640						174
TU142	塩ビ消雪管用受挿し管	φ100　塩ビ製(SRK-VP)	個	7030						174
TU143	塩ビ消雪管用受挿し管	φ125　塩ビ製(SRK-VP)	個	9040						174
TU144	塩ビ消雪管用受挿し管	φ150　塩ビ製(SRK-VP)	個	15300						174
TU145	塩ビ消雪管用受挿し管	φ200　塩ビ製(SRK-VP)	個	22100						174
TU150	接続チーズ　T　塩ビ管用	φ65　SUS304 同心	個	67300						174
TU151	接続チーズ　T　塩ビ管用	φ75　SUS304 同心	個	72300						174
TU152	接続チーズ　T　塩ビ管用	φ100　SUS304 同心	個	94000						174
TU153	接続チーズ　T　塩ビ管用	φ125　SUS304 同心	個	126000						174
TU154	接続チーズ　T　塩ビ管用	φ150　SUS304 同心	個	146000						174
TU155	接続チーズ　T　塩ビ管用	φ200　SUS304 同心	個	227000						174
TU156	接続チーズ　T　塩ビ管用	φ100×φ65　SUS304 同心異径	個	100000						174
TU161	接続チーズ　T　塩ビ管用	φ100×φ75　SUS304 同心異径	個	111000						174
TU157	接続チーズ　T　塩ビ管用	φ125×φ65　SUS304 同心異径	個	105000						174

一 般 単 価 一 覧 表

散水融雪ブロック

全地区単価

引き渡し場所
現場渡し

単価コード	名　　称	規　　格	単　位	単　価						機労材集計コード
				070401						
TU162	接続チーズ　T　塩ビ管用	φ125×φ75　SUS304 同心異径	個	143000						174
TU163	接続チーズ　T　塩ビ管用	φ125×φ100 SUS304 同心異径	個	152000						174
TU158	接続チーズ　T　塩ビ管用	φ150×φ65　SUS304 同心異径	個	113000						174
TU164	接続チーズ　T　塩ビ管用	φ150×φ75　SUS304 同心異径	個	169000						174
TU165	接続チーズ　T　塩ビ管用	φ150×φ100 SUS304 同心異径	個	170000						174
TU166	接続チーズ　T　塩ビ管用	φ150×φ125 SUS304 同心異径	個	177000						174
TU159	接続チーズ　T　塩ビ管用	φ200×φ65　SUS304 同心異径	個	269000						174
TU167	接続チーズ　T　塩ビ管用	φ200×φ75　SUS304 同心異径	個	269000						174
TU168	接続チーズ　T　塩ビ管用	φ200×φ100 SUS304 同心異径	個	231000						174
TU169	接続チーズ　T　塩ビ管用	φ200×φ125 SUS304 同心異径	個	257000						174
TU170	接続チーズ　T　塩ビ管用	φ200×φ150 SUS304 同心異径	個	265000						174
TU176	接続チーズ　T　塩ビ管用	φ100×φ65　SUS304 偏心50、100mm	個	131000						174
TU181	接続チーズ　T　塩ビ管用	φ100×φ75　SUS304 偏心50,100mm	個	135000						174
TU177	接続チーズ　T　塩ビ管用	φ125×φ65　SUS304 偏心50、100mm	個	136000						174
TU182	接続チーズ　T　塩ビ管用	φ125×φ75　SUS304 偏心50,100mm	個	168000						174
TU183	接続チーズ　T　塩ビ管用	φ125×φ100 SUS304 偏心50,100mm	個	184000						174
TU178	接続チーズ　T　塩ビ管用	φ150×φ65　SUS304 偏心50、100mm	個	143000						174
TU184	接続チーズ　T　塩ビ管用	φ150×φ75　SUS304 偏心50,100mm	個	193000						174
TU185	接続チーズ　T　塩ビ管用	φ150×φ100 SUS304 偏心50,100mm	個	202000						174
TU179	接続チーズ　T　塩ビ管用	φ200×φ65　SUS304 偏心50、100mm	個	275000						174
TU186	接続チーズ　T　塩ビ管用	φ200×φ75　SUS304 偏心50,100mm	個	275000						174
TU187	接続チーズ　T　塩ビ管用	φ200×φ100 SUS304 偏心50,100mm	個	282000						174
TU188	接続チーズ　T　塩ビ管用	φ200×φ125 SUS304 偏心50,100mm	個	304000						174
TU189	接続チーズ　T　塩ビ管用	φ200×φ150 SUS304 偏心50,100mm	個	319000						174
TU200	ストラブカップリング	Fタイプ　φ65　SUS304(埋設用)	個	9520						174
TU201	ストラブカップリング	Fタイプ　φ75　SUS304(埋設用)	個	10200						174
TU202	ストラブカップリング	Fタイプ　φ100 SUS304(埋設用)	個	11500						174
TU203	ストラブカップリング	Fタイプ　φ125 SUS304(埋設用)	個	16000						174
TU204	ストラブカップリング	Fタイプ　φ150 SUS304(埋設用)	個	18200						174
TU205	ストラブカップリング	Fタイプ　φ200 SUS304(埋設用)	個	29900						174

一 般 単 価 一 覧 表

散水融雪ブロック

全地区単価

引き渡し場所
現場渡し

単価コード	名　　称	規　　格	単　位	単　価						機労材集計コード
				070401						
TU210	ストラブカップリング	Gタイプ　φ65　SUS304(露出用)	個	13200						174
TU211	ストラブカップリング	Gタイプ　φ75　SUS304(露出用)	個	14500						174
TU212	ストラブカップリング	Gタイプ　φ100　SUS304(露出用)	個	15800						174
TU213	ストラブカップリング	Gタイプ　φ125　SUS304(露出用)	個	24300						174
TU214	ストラブカップリング	Gタイプ　φ150　SUS304(露出用)	個	29200						174
TU215	ストラブカップリング	Gタイプ　φ200　SUS304(露出用)	個	66200						174

一 般 単 価 一 覧 表

さく井材料

全地区単価

引き渡し場所
現場渡し

単価コード	名　　称	規　　格	単　位	単　価						機労材集計コード
				070401						
T5711	ボットム装置　(さく井)	ケーシング径150mm	個	14500						175
T5712	ボットム装置　(さく井)	ケーシング径200mm	個	22700						175
T5713	ボットム装置　(さく井)	ケーシング径250mm	個	29800						175
T5714	ボットム装置　(さく井)	ケーシング径300mm	個	40500						175
T5715	ボットム装置　(さく井)	ケーシング径350mm	個	75200						175
T5716	スクリーン　(さく井)	スリット型 ケーシング径150mm	m	18400						175
T5717	スクリーン　(さく井)	スリット型 ケーシング径200mm	m	25300						175
T5718	スクリーン　(さく井)	スリット型 ケーシング径250mm	m	33600						175
T5719	スクリーン　(さく井)	スリット型 ケーシング径300mm	m	40900						175
T5720	スクリーン　(さく井)	スリット型 ケーシング径350mm	m	50400						175
T5721	スクリーン　(さく井)	巻線型　ケーシング径200mm	m	48600						175
T5722	スクリーン　(さく井)	巻線型　ケーシング径250mm	m	60300						175
T5723	スクリーン　(さく井)	巻線型　ケーシング径300mm	m	71100						175
T5724	スクリーン　(さく井)	巻線型　ケーシング径350mm	m	83700						175

一 般 単 価 一 覧 表

消雪工管材料

全地区単価

引き渡し場所
現場渡し

単価コード	名　　称	規　　格	単　位	単　価						機労材集計コード
				070401						
T5745	鋼管(SGP黒)	90A　ネジ無管	m	2760						174
T5871	カップリング	40A	個	1690						174
T5872	カップリング	50A	個	2320						174
T5873	カップリング	65A	個	5260						174
T5874	カップリング	80A	個	6970						174
T5876	カップリング	100A	個	30800						174
T5877	カップリング	125A	個	49200						174
T5878	カップリング	150A	個	51800						174
T6251	カップリング	200A	個	78500						174
T6252	カップリング	250A	個	110000						174
T6253	カップリング	300A	個	146000						174
T5881	ボールバルブ	150　40A　砲金製ネジ込式	個	25600						174
T5882	ボールバルブ	150　50A　砲金製ネジ込式	個	33500						174
T6438	三方ボール弁　標準仕様	Lポート 100A	基	535000						174
T6439	三方ボール弁　標準仕様	Lポート 125A	基	1040000						174
T6440	三方ボール弁　標準仕様	Lポート 150A	基	1300000						174
T6441	三方ボール弁　標準仕様	Lポート 200A	基	1780000						174
T5702	弁筐　(消雪工)	NSK A型	個	6460						174

一 般 単 価 一 覧 表

揚水管・防水ケーブル・ビットレスユニット

全地区単価

引き渡し場所
現場渡し

単価コード	名　　称	規　　格	単　位	単価 070401						機労材集計コード
T5916	揚水管（SGP白）	φ 65 2.75m　フランジ加工含む	本	25800						174
T5917	揚水管（SGP白）	φ 80 2.75m　フランジ加工含む	本	32700						174
T5918	揚水管（SGP白）	φ100 2.75m　フランジ加工含む	本	39800						174
T5919	揚水管（SGP白）	φ125 2.75m　フランジ加工含む	本	55200						174
T5909	揚水管（SGP白）	φ150 2.75m　フランジ加工含む	本	74100						174
T5921	防水ケーブル	2mm2　×3心　水中ポンプ用 600V(CV)	m	648						163
T5922	防水ケーブル	3.5mm2×3心　水中ポンプ用 600V(CV)	m	804						163
T5923	防水ケーブル	5.5mm2×3心　水中ポンプ用 600V(CV)	m	1150						163
T5924	防水ケーブル	8mm2　×3心　水中ポンプ用 600V(CV)	m	1590						163
T5925	防水ケーブル	14mm2 ×3心　水中ポンプ用 600V(CV)	m	2540						163
T5926	防水ケーブル	22mm2 ×3心　水中ポンプ用 600V(CV)	m	3800						163
T5928	防水ケーブル	38mm2 ×3心　水中ポンプ用 600V(CV)	m	5830						163
T9471	ピットレスユニット　NT･Ⅱ型	6型　　150A	基	624000						175
T9469	ピットレスユニット　NT･Ⅱ型	8型　　200A	基	632000						175
T9472	ピットレスユニット　NT･Ⅱ型	10型　　250A	基	687000						175
T9473	ピットレスユニット　NT･Ⅱ型	12型　　300A	基	726000						175
T9474	ピットレスユニット　NT･Ⅱ型	14型　　350A	基	767000						175

一 般 単 価 一 覧 表

汚水ポンプ・水中ポンプ操作盤・操作盤附属

全地区単価

引き渡し場所
現場渡し

単価コード	名　　称	規　　格	単　位	単　価						機労材集計コード
				070401						
T5932	水中ポンプ(消雪工用)200用	φ 80×11.0kw×3段×60Hz	台	1020000						175
T5933	水中ポンプ(消雪工用)200用	φ 80×11.0kw×4段×60Hz	台	1190000						175
T5934	水中ポンプ(消雪工用)200用	φ 80×15.0kw×4段×60Hz	台	1250000						175
T5936	水中ポンプ(消雪工用)200用	φ 80×18.5kw×6段×60Hz	台	1560000						175
T5937	水中ポンプ(消雪工用)200用	φ 80×22.0kw×6段×60Hz	台	2020000						175
T5938	水中ポンプ(消雪工用)200用	φ100× 7.5kw×2段×60Hz	台	889000						175
T5939	水中ポンプ(消雪工用)200用	φ100×11.0kw×2段×60Hz	台	981000						175
T5940	水中ポンプ(消雪工用)200用	φ100×15.0kw×3段×60Hz	台	1180000						175
T5941	水中ポンプ(消雪工用)200用	φ100×18.5kw×3段×60Hz	台	1290000						175
T5942	水中ポンプ(消雪工用)200用	φ100×22.0kw×4段×60Hz	台	1650000						175
T5943	水中ポンプ(消雪工用)250用	φ100×30.0kw×5段×60Hz	台	2070000						175
T5944	水中ポンプ(消雪工用)250用	φ100×37.0kw×6段×60Hz	台	2180000						175
T5945	水中ポンプ(消雪工用)250用	φ125×11.0kw×1段×60Hz	台	1010000						175
T5946	水中ポンプ(消雪工用)250用	φ125×15.0kw×1段×60Hz	台	1090000						175
T5947	水中ポンプ(消雪工用)250用	φ125×18.5kw×2段×60Hz	台	1540000						175
T5948	水中ポンプ(消雪工用)250用	φ125×22.0kw×2段×60Hz	台	1600000						175
T5949	水中ポンプ(消雪工用)250用	φ125×26.0kw×2段×60Hz	台	1760000						175
T5950	水中ポンプ(消雪工用)250用	φ125×30.0kw×2段×60Hz	台	1800000						175
T5951	水中ポンプ(消雪工用)250用	φ125×37.0kw×3段×60Hz	台	2090000						175
T5952	水中ポンプ(消雪工用)300用	φ125×45.0kw×4段×60Hz	台	2540000						175
T5953	水中ポンプ(消雪工用)300用	φ150×15.0kw×1段×60Hz	台	1110000						175
T5954	水中ポンプ(消雪工用)300用	φ150×18.5kw×1段×60Hz	台	1370000						175
T5955	水中ポンプ(消雪工用)300用	φ150×22.0kw×1段×60Hz	台	1590000						175
T5956	水中ポンプ(消雪工用)300用	φ150×26.0kw×1段×60Hz	台	1730000						175
T5957	水中ポンプ(消雪工用)300用	φ150×30.0kw×1段×60Hz	台	1800000						175
T5958	水中ポンプ(消雪工用)300用	φ150×37.0kw×1段×60Hz	台	2090000						175
T5959	水中ポンプ(消雪工用)300用	φ150×45.0kw×1段×60Hz	台	2340000						175
	注) 水中ポンプ価格は右記付属品を含む。	水中ケーブルL=15m一式,相フランジ,ボルト								
T6400	汚水ポンプ(消雪工用)	100A 3.7kw (直置タイプ)	台	367000						175

一 般 単 価 一 覧 表

汚水ポンプ・水中ポンプ操作盤・操作盤附属

全地区単価

引き渡し場所
現場渡し

単価コード	名　　称	規　　格	単　位	単価 070401						機労材集計コード
T6401	汚水ポンプ(消雪工用)	100A　5.5kw　(直置タイプ)	台	469000						175
T6402	汚水ポンプ(消雪工用)	100A　7.5kw　(直置タイプ)	台	527000						175
T6403	汚水ポンプ(消雪工用)	150A　5.5kw　(直置タイプ)	台	610000						175
T6404	汚水ポンプ(消雪工用)	150A　7.5kw　(着脱装置付タイプ)	台	1000000						175
T6405	汚水ポンプ(消雪工用)	150A　11.0kw　(着脱装置付タイプ)	台	1060000						175
T6406	汚水ポンプ(消雪工用)	200A　11.0kw　(着脱装置付タイプ)	台	1510000						175
T6407	汚水ポンプ(消雪工用)	200A　15.0kw　(着脱装置付タイプ)	台	1770000						175
T6408	タービンポンプ	100A　5.5kw	台	924000						175
T6409	タービンポンプ	100A　7.5kw	台	1000000						175
T6410	タービンポンプ	100A　11.0kw	台	1150000						175
T6411	タービンポンプ	100A　15.0kw	台	1280000						175
T6412	タービンポンプ	125A　7.5kw	台	1280000						175
T6413	タービンポンプ	125A　11.0kw	台	1430000						175
T6414	タービンポンプ	125A　15.0kw	台	1700000						175
T6415	タービンポンプ	125A　18.5kw	台	2060000						175
T6416	タービンポンプ	125A　22.0kw	台	3050000						175
T6417	タービンポンプ	125A　30.0kw	台	3360000						175
T6418	斜流ポンプ	150A　7.5kw	台	2050000						175
T6419	斜流ポンプ	150A　11.0kw	台	2420000						175
T6420	斜流ポンプ	150A　15.0kw	台	3400000						175
T6421	斜流ポンプ	150A　19.0kw	台	3500000						175
T6422	斜流ポンプ	150A　22.0kw	台	3570000						175
T6423	斜流ポンプ	150A　30.0kw	台	4720000						175
T6424	斜流ポンプ	150A　37.0kw	台	4960000						175
T6425	斜流ポンプ	200A　7.5kw	台	2130000						175
T6426	斜流ポンプ	200A　11.0kw	台	2460000						175
T6427	斜流ポンプ	200A　15.0kw	台	3500000						175
T6428	斜流ポンプ	200A　19.0kw	台	3700000						175
T6429	斜流ポンプ	200A　22.0kw	台	3750000						175
T6430	斜流ポンプ	200A　30.0kw	台	5040000						175

一 般 単 価 一 覧 表

汚水ポンプ・水中ポンプ操作盤・操作盤附属

全地区単価

引き渡し場所
現場渡し

単価コード	名　　称	規　　格	単　位	単　価						機労材集計コード
				070401						
T6431	斜流ポンプ	200A　37.0kw	台	5240000						175
T6433	落差式スクリーン	2000L/分	基	3090000						175
T6434	落差式スクリーン	2500L/分	基	4110000						175
T6435	落差式スクリーン	3000L/分	基	4910000						175
T6436	落差式スクリーン	3500L/分	基	4910000						175
T6437	落差式スクリーン	4000L/分	基	6030000						175
T5981	水中ポンプ操作盤	3.7kw用　降雪検知器付	面	1250000						175
T5982	水中ポンプ操作盤	5.5kw用　降雪検知器付	面	1280000						175
T5983	水中ポンプ操作盤	7.5kw用　降雪検知器付	面	1290000						175
T5984	水中ポンプ操作盤	11.0kw用　降雪検知器付	面	1410000						175
T5985	水中ポンプ操作盤	15.0kw用　降雪検知器付	面	1450000						175
T5986	水中ポンプ操作盤	18.5kw用　降雪検知器付	面	1480000						175
T5987	水中ポンプ操作盤	22.0kw用　降雪検知器付	面	1580000						175
T5988	水中ポンプ操作盤	30.0kw用　降雪検知器付	面	1640000						175
T5989	水中ポンプ操作盤	37.0kw用　降雪検知器付	面	1700000						175
T5990	水中ポンプ操作盤	45.0kw用　降雪検知器付	面	1810000						175
T5991	水中ポンプ操作盤	55.0kw用　降雪検知器付（220V）	面	2000000						175
T5992	水中ポンプ操作盤	55.0kw用　降雪検知器付（440V）	面	2090000						175
T6442	水中ポンプ操作盤　（複合型）	5.5-7.5kw+15-18.5kw	面	2060000						175
T6443	水中ポンプ操作盤　（複合型）	5.5-7.5kw+22-30 kw	面	2190000						175
T6444	水中ポンプ操作盤　（複合型）	11-15 kw+22-30 kw	面	2290000						175
T6445	水中ポンプ操作盤　（複合型）	7.5-11kw+ 37kw	面	2290000						175
T6446	水中ポンプ操作盤　（特別仕様）	電動弁操作回路交互散水方式	面	338000						175
T6447	水中ポンプ操作盤　（特別仕様）	ボックス　ステンレス式	面	728000						175
T6003	時間計	連続+0復帰付	台	20800						175

一 般 単 価 一 覧 表

流雪溝、排雪蓋

全地区単価

引き渡し場所
現場渡し

単価コード	名　　称	規　　格	単　位	単　価						機労材集計コード
				070401						
T6291	グレーチング　(流雪溝用)	幅400用　車道用 T-25;参考(67.3kg/枚)	セット	65400						147
T6292	グレーチング　(流雪溝用)	幅500用　車道用 T-25;参考(87.6kg/枚)	セット	80900						147
T6293	グレーチング　(流雪溝用)	幅600用　車道用 T-25;参考(107.1kg/枚)	セット	95800						147
T6294	グレーチング　(流雪溝用)	幅700用　車道用 T-25;参考(134.8kg/枚)	セット	169000						147
T6295	グレーチング　(流雪溝用)	幅800用　車道用 T-25;参考(153.3kg/枚)	セット	218000						147
T6296	グレーチング　(流雪溝用)	幅900用　車道用 T-25;参考(174.1kg/枚)	セット	219000						147
T6297	グレーチング　(流雪溝用)	幅1000用　車道用 T-25;参考(194.7kg/枚)	セット	252000						147
T6016	A号流雪溝蓋(グレーチング)	内幅0.5m用×2枚 L=0.9m T-20;参考90.5kg	セット	71900						147
T6017	B号流雪溝蓋(グレーチング)	内幅0.6m用×2枚 L=0.9m T-20;参考128.8kg	セット	83100						147
T6018	C号流雪溝蓋(グレーチング)	内幅0.7m用×2枚 L=0.9m T-20;参考156.8kg	セット	100000						147
T6019	D号流雪溝蓋(グレーチング)	内幅0.8m用×2枚 L=0.9m T-20;参考172.5kg	セット	111000						147

一 般 単 価 一 覧 表

交互散水電動弁、操作盤

全地区単価

引き渡し場所
現場渡し

単価コード	名　　称	規　　格	単　位	単　価						機労材集計コード
				070401						
T9551	交互散水電動弁	口径 80　二方ボール弁　標準仕様	台	235000						175
T9552	交互散水電動弁	口径100　二方ボール弁　標準仕様	台	260000						175
T9553	交互散水電動弁	口径125　二方ボール弁　標準仕様	台	487000						175
T9554	交互散水電動弁	口径150　二方ボール弁　標準仕様	台	544000						175
T9555	交互散水電動弁	口径 80　三方ボール弁　標準仕様	台	549000						175
T9556	交互散水電動弁	口径100　三方ボール弁　標準仕様	台	635000						175
T9557	交互散水電動弁	口径125　三方ボール弁　標準仕様	台	1100000						175
T9558	交互散水電動弁	口径150　三方ボール弁　標準仕様	台	1380000						175
T9541	交互散水操作盤	組込型	基	378000						175
T9542	交互散水操作盤	単独型	基	499000						175

一 般 単 価 一 覧 表

推進工法用管

全地区単価

引き渡し場所
現場渡し

単価コード	名　　称	規　　格	単　位	単　価						機労材集計コード
				070401						
	推進工法用管									
T7501	埋込カラー形小口径推進E形管	φ=250mm L= 2m 50N/mm2	m	17200						109
T7502	埋込カラー形小口径推進E形管	φ=300mm L= 2m 50N/mm2	m	20100						109
T7503	埋込カラー形小口径推進E形管	φ=350mm L=2.43m 50N/mm2	m	20300						110
T7504	埋込カラー形小口径推進E形管	φ=400mm L=2.43m 50N/mm2	m	23400						110
T7505	埋込カラー形小口径推進E形管	φ=450mm L=2.43m 50N/mm2	m	27300						110
T7506	埋込カラー形小口径推進E形管	φ=500mm L=2.43m 50N/mm2	m	31000						110
T7507	埋込カラー形小口径推進E形管	φ=600mm L=2.43m 50N/mm2	m	45600						110
T7508	埋込カラー形小口径推進E形管	φ=700mm L=2.43m 50N/mm2	m	57600						110
T7511	埋込カラー形推進E形管	φ=800mm L=2.43m 1種50N/mm2	m	47700						109
T7512	埋込カラー形推進E形管	φ=900mm L=2.43m 1種50N/mm2	m	58400						109
T7513	埋込カラー形推進E形管	φ=1000mm L=2.43m 1種50N/mm2	m	71100						109
T7514	埋込カラー形推進E形管	φ=1100mm L=2.43m 1種50N/mm2	m	81000						109
T7515	埋込カラー形推進E形管	φ=1200mm L=2.43m 1種50N/mm2	m	96200						109
T7516	埋込カラー形推進E形管	φ=1350mm L=2.43m 1種50N/mm2	m	117000						109
T7517	埋込カラー形推進E形管	φ=1500mm L=2.43m 1種50N/mm2	m	146000						109
T7518	埋込カラー形推進E形管	φ=1650mm L=2.43m 1種50N/mm2	m	171000						109
T7519	埋込カラー形推進E形管	φ=1800mm L=2.43m 1種50N/mm2	m	197000						109
T7520	埋込カラー形推進E形管	φ=2000mm L=2.43m 1種50N/mm2	m	234000						109

一 般 単 価 一 覧 表

組立式マンホール

全地区単価

引き渡し場所
現場渡し

単価コード	名　　称	規　　格	単　位	単　価						機労材集計コード
				070401						
T1400	0号　マンホール底版	外径950mm H=130mm	個	20100						186
T1401	0号　マンホールく体ブロック	内径750mm H=600mm	個	27400						186
T1402	0号　マンホールく体ブロック	内径750mm H=900mm	個	38400						186
T1403	0号　マンホールく体ブロック	内径750mm H=1200mm	個	49100						186
T1404	0号　マンホールく体ブロック	内径750mm H=1500mm	個	60100						186
T1405	0号　マンホールく体ブロック	内径750mm H=1800mm	個	71200						186
T1406	0号　マンホール直壁	内径750mm H=300mm	個	14500						186
T1407	0号　マンホール直壁	内径750mm H=600mm	個	26200						186
T1408	0号　マンホール直壁	内径750mm H=900mm	個	37100						186
T1409	0号　マンホール直壁	内径750mm H=1200mm	個	47900						186
T1410	0号　マンホール直壁	内径750mm H=1500mm	個	59000						186
T1411	0号　マンホール斜壁	内径600-750mm H=300mm	個	19300						186
T1412	0号　マンホール斜壁	内径600-750mm H=450mm	個	27200						186
T1413	0号　マンホール斜壁	内径600-750mm H=600mm	個	34400						186
T9351	1号　マンホール底版	外径1100mm H=130mm	個	23500						186
T9354	1号　マンホールく体ブロック	内径 900mm H=600mm	個	30600						186
T9355	1号　マンホールく体ブロック	内径 900mm H=900mm	個	43200						186
T9356	1号　マンホールく体ブロック	内径 900mm H=1200mm	個	55400						186
T9357	1号　マンホールく体ブロック	内径 900mm H=1500mm	個	68000						186
T9358	1号　マンホールく体ブロック	内径 900mm H=1800mm	個	80400						186
T9370	1号　マンホール直壁	内径 900mm H=300mm	個	17100						186
T9371	1号　マンホール直壁	内径 900mm H=600mm	個	29200						186
T9372	1号　マンホール直壁	内径 900mm H=900mm	個	41900						186
T9373	1号　マンホール直壁	内径 900mm H=1200mm	個	54300						186
T9374	1号　マンホール直壁	内径 900mm H=1500mm	個	66800						186
T9375	1号　マンホール直壁	内径 900mm H=1800mm	個	79300						186
T9390	1号　マンホール踊場直壁	内径 900mm H=600mm	個	62900						186
T9393	1号　マンホール連結直壁	内径 900mm H=300mm	個	33600						186
T9396	1号　マンホール斜壁	内径600-900mm H=300mm	個	21300						186
T9399	1号　マンホール斜壁	内径600-900mm H=450mm	個	28600						186

一 般 単 価 一 覧 表

組立式マンホール

全地区単価

引き渡し場所
現場渡し

単価コード	名　　称	規　　格	単　位	単　価						機労材集計コード
				070401						
T9400	1号　マンホール斜壁	内径600-900mm H=600mm	個	35800						186
T9352	2号　マンホール底版	外径 1450mm H=150mm	個	48700						186
T9359	2号　マンホールく体ブロック	内径 1200mm H=900mm	個	82500						186
T9360	2号　マンホールく体ブロック	内径 1200mm H=1200mm	個	107000						186
T9361	2号　マンホールく体ブロック	内径 1200mm H=1500mm	個	130000						186
T9362	2号　マンホールく体ブロック	内径 1200mm H=1800mm	個	153000						186
T9363	2号　マンホールく体ブロック	内径 1200mm H=2100mm	個	176000						186
T9364	2号　マンホールく体ブロック	内径 1200mm H=2400mm	個	199000						186
T9376	2号　マンホール直壁	内径 1200mm H=600mm	個	52900						186
T9377	2号　マンホール直壁	内径 1200mm H=900mm	個	75800						186
T9378	2号　マンホール直壁	内径 1200mm H=1200mm	個	99000						186
T9379	2号　マンホール直壁	内径 1200mm H=1500mm	個	121000						186
T9380	2号　マンホール直壁	内径 1200mm H=1800mm	個	144000						186
T9391	2号　マンホール踊場直壁	内径 1200mm H=600mm	個	115000						186
T9394	2号　マンホール連結直壁	内径 1200mm H=300mm	個	65800						186
T9401	2号　マンホール斜壁	内径 600-1200mm H=300mm	個	46900						186
T9403	2号　マンホール斜壁	内径 600-1200mm H=450mm	個	56800						186
T1415	2号　マンホール斜壁	内径 600-1200mm H=600mm	個	71300						186
T9353	3号　マンホール底版	外径 1800mm H=150mm	個	81500						186
T9365	3号　マンホールく体ブロック	内径 1500mm H=1200mm	個	176000						186
T9366	3号　マンホールく体ブロック	内径 1500mm H=1500mm	個	211000						186
T9367	3号　マンホールく体ブロック	内径 1500mm H=1800mm	個	250000						186
T9368	3号　マンホールく体ブロック	内径 1500mm H=2100mm	個	285000						186
T9369	3号　マンホールく体ブロック	内径 1500mm H=2400mm	個	320000						186
T9387	3号　マンホール直壁	内径 1500mm H=1800mm	個	220000						186
T9388	3号　マンホール直壁	内径 1500mm H=2100mm	個	255000						186
T9389	3号　マンホール直壁	内径 1500mm H=2400mm	個	290000						186
T9392	3号　マンホール踊場直壁	内径 1500mm H=600mm	個	178000						186
T9395	3号　マンホール連結直壁	内径 1500mm H=300mm	個	97000						186
T9404	3号　マンホール斜壁	内径 900-1500mm H=300mm	個	76400						186

一 般 単 価 一 覧 表

組立式マンホール

全地区単価

引き渡し場所
現場渡し

単価コード	名　　称	規　　格	単　位	単価 070401						機労材集計コード
T9405	組立式マンホール調整リング	内径 600mm H= 50mm	個	4600						186
T9406	組立式マンホール調整リング	内径 600mm H=100mm	個	7290						186
T9407	組立式マンホール調整リング	内径 600mm H=150mm	個	10200						186
T9410	組立式マンホール調整金具	調整高 25mmまで	組	3710						186
T9411	組立式マンホール調整金具	調整高 45mmまで	組	5830						186
T1414	マンホール蓋(県章入)浮上防止兼ロック付	φ600T-25ロック付転落防止はしご付受枠	枚	96700						058
T1416	マンホール蓋(県章入)浮上防止兼ロック付	φ600T-25受枠付 はしご無し	枚	75500						058
T1417	マンホール蓋(県章入)浮上防止兼ロック付	φ600T-14ロック付転落防止はしご付受枠	枚	91100						058
T1418	マンホール蓋(県章入)浮上防止兼ロック付	φ600T-14受枠付 はしご無し	枚	----------						058
T1419	マンホール蓋(県章入)浮上防止兼ロック付	φ900/φ600親子蓋T-25ロック付転落防止は	組	407000						058
T1420	次世代型マンホール蓋(県章入)浮上防止兼ロ	φ600T-25ロック付転落防止はしご付受枠	組	135000						058
T1429	次世代型マンホール蓋(県章入)浮上防止兼ロ	φ900/φ600親子蓋T-25ロック付転落防止は	組	445000						058
TG001	0号　マンホール削孔費	ヒューム管　φ250	箇所	8580						510
TG002	0号　マンホール削孔費	ヒューム管　φ300	箇所	9540						510
TG003	1号　マンホール削孔費	ヒューム管　φ250	箇所	8580						510
TG004	1号　マンホール削孔費	ヒューム管　φ300	箇所	9540						510
TG005	2号　マンホール削孔費	ヒューム管　φ500	箇所	17100						510
TG006	2号　マンホール削孔費	ヒューム管　φ600	箇所	19800						510
TG101	0号　マンホール削孔費	VUφ150	箇所	5560						510
TG102	0号　マンホール削孔費	VUφ200	箇所	6670						510
TG103	0号　マンホール削孔費	VUφ250	箇所	7570						510
TG104	0号　マンホール削孔費	VUφ300	箇所	8580						510
TG105	0号　マンホール削孔費	VUφ350	箇所	9540						510
TG106	0号　マンホール削孔費	VUφ400	箇所	10400						510
TG201	1号　マンホール削孔費	VUφ150	箇所	5560						510
TG202	1号　マンホール削孔費	VUφ200	箇所	6670						510
TG203	1号　マンホール削孔費	VUφ250	箇所	7570						510
TG204	1号　マンホール削孔費	VUφ300	箇所	8580						510
TG205	1号　マンホール削孔費	VUφ350	箇所	9540						510
TG206	1号　マンホール削孔費	VUφ400	箇所	10400						510

一 般 単 価 一 覧 表

組立式マンホール

全地区単価

引き渡し場所
現場渡し

単価コード	名　　称	規　　格	単　位	単　価						機労材集計コード
				070401						
TG301	2号　マンホール削孔費	VUφ150	箇所	7420						510
TG302	2号　マンホール削孔費	VUφ200	箇所	8580						510
TG303	2号　マンホール削孔費	VUφ250	箇所	9540						510
TG304	2号　マンホール削孔費	VUφ300	箇所	10900						510
TG305	2号　マンホール削孔費	VUφ350	箇所	12100						510
TG306	2号　マンホール削孔費	VUφ400	箇所	13500						510

一 般 単 価 一 覧 表

集排水ボーリング用材料

全地区単価

引き渡し場所
現場渡し

単価コード	名　　称	規　　格	単　位	単　価						機労材集計コード
				070401						
TSA01	3.8mφ集水井用RCセグメント：標準型	外径3800×150×900(6分割)内径3500	R	513000						170
TSA02	シールド沓(刃口)：標準型	外径3840×2300×12(2分割)錆止塗装仕上	基	2000000						170
TSA03	天蓋 RC蓋	150/180×3800(2枚組)	基	617000						170
TSA04	らせんタラップ　a型	溶融亜鉛メッキ仕上	基	59700						170
TSA05	らせんタラップ　b型	溶融亜鉛メッキ仕上(踊場付)	基	106000						170
TSA06	らせんタラップ　c型	溶融亜鉛メッキ仕上(突出手摺付)	基	70500						170
T6846	銘板(砂防ダム用)	800×500×15mm	枚	292000						172
T6847	銘板(砂防ダム用)	500×300×10mm	枚	115000						172
T8672	先金	40A (塩ビ製)	個	552						003
T8673	先金	40A(鋳鉄製)	個	2890						003
T8660	パイプ式歪計	φ48mm t3.6mm(2方向4ゲージ)	本	4680						005

一 般 単 価 一 覧 表

笹類・地被類等・支柱材料

全地区単価

引き渡し場所
現場渡し

単価コード	名　　称	規　　格	単　位	単　価						機労材集計コード
				070401						
T3831	オカメザサ(ポット地被)	3芽立	鉢	260						047
T3832	オロシマチク(ポット地被)	3芽立	鉢	260						047
T3833	クマザサ　(ポット地被)	3芽立	鉢	440						047
T3834	コグマザサ(ポット地被)	3芽立	鉢	200						047
T3835	チゴザサ　(ポット地被)	3芽立	鉢	290						047
T3836	ミヤコザサ(ポット地被)	3芽立	鉢	360						047
T3850	芝(こうらい芝)		m2	600						045
T3837	リュウノヒゲ(ポット地被)	5芽立	鉢	130						047
T3838	タマリュウ　(ポット地被)	5芽立	鉢	110						045
T3839	シバザクラ　(ポット地被)	3芽立	鉢	150						045
T3841	シャガ　　(ポット地被)	3芽立	鉢	250						045
T3842	ツワブキ　　(ポット地被)	3枚葉	鉢	280						045
T3843	コクチナシ　(ポット地被)	w=0.3m	鉢	410						045
T3844	シャスターデージ(ポット地被)	3芽立	鉢	280						045
T3845	シュンラン　(ポット地被)		鉢	380						045
T3846	シラン　　(ポット地被)	球	鉢	330						045
T3847	バーベナ　　(ポット地被)	3芽立	鉢	220						045
T3848	フロックス　(ポット地被)		鉢	380						045
T3849	セキショウ　(ポット地被)	3芽立	鉢	270						045
T3851	タマスダレ　(ポット地被)	3芽入	鉢	260						045
T3852	ハナショウブ(ポット地被)		鉢	400						045
T3853	ヒガンバナ　(ポット地被)	球	鉢	250						045
T3854	ヒペリカムカリシナム(ポット)	3芽立	鉢	250						045
T3855	ヒペリカムヒデコート(ポット)	3芽立	鉢	260						045
T3856	ヒメシャガ　(ポット地被)	3芽立	鉢	360						045
T3857	フッキソウ　(ポット地被)	3芽立	鉢	180						045
T3858	ヘメロカリス(ポット地被)		鉢	250						045
T3859	マツバギク　(ポット地被)	3芽立	鉢	200						045
T3861	リシマキア　(ポット地被)	3芽立	鉢	220						045
T3862	キヅタ　　(ポット地被)	L=0.2m 1本植	鉢	220						045

一 般 単 価 一 覧 表

笹類・地被類等・支柱材料

全地区単価

引き渡し場所
現場渡し

単価コード	名　　称	規　　格	単　位	単　価						機労材集計コード
				070401						
T3863	ツルマサキ　(ポット地被)	L=0.3m	鉢	300						045
T3864	ビナンカズラ(ポット地被)	L=0.3m	鉢	300						045
T3865	ヘデラ　カナリエンシス	L=0.3m 3本立	鉢	240						045
T3866	ヘデラ　ピッツバーグ	L=0.3m 1本立	鉢	300						045
T3867	ヘデラ　ヘリックス	L=0.3m 3本立	鉢	220						045
T3801	樹木支柱用杉丸太	末口6.0cm×長さ0.6m	本	360						043
T3810	樹木支柱用杉丸太	末口6.0cm×長さ0.9m	本	550						043
T3804	樹木支柱用杉丸太	末口6.0cm×長さ1.8m	本	870						043
T3807	樹木支柱用杉丸太	末口6.0cm×長さ4.0m	本	2300						043
T3802	樹木支柱用杉丸太	末口7.5cm×長さ0.6m	本	400						043
T3803	樹木支柱用杉丸太	末口7.5cm×長さ0.75m	本	430						043
T3805	樹木支柱用杉丸太	末口7.5cm×長さ1.8m	本	1070						043
T3806	樹木支柱用杉丸太	末口7.5cm×長さ2.1m	本	1200						043
T3808	樹木支柱用杉丸太	中径4.0cm×長さ6.0m	本	5800						043
T3809	樹木支柱用杉丸太	中径6.3cm×長さ6.0m	本	6400						043
T3811	樹木支柱用杉丸太	中径7.5cm×長さ7.2m	本	8750						043
T3821	樹木支柱用杉梢丸太	末口3.0cm×長さ4.0m	本	2150						043

一 般 単 価 一 覧 表

帆布等

全地区単価

引き渡し場所
現場渡し

単価コード	名　　称	規　　格	単　位	単　価						機労材集計コード
				070401						
T6823	合成樹脂系マット	厚 5.0mm 幅5m	m	56000						058
T6824	合成樹脂系マット	厚 5.0mm	m2	11200						058

一 般 単 価 一 覧 表

全地区単価

引き渡し場所
現場渡し

単価コード	名　　称	規　　格	単　位	単　価						機労材集計コード
				070401						
T3199	粗朶	長さ2.7-3.0 45cm 上り60cm	束	1560						043
T3195	帯梢　(25本1束)	元口径2-3cm L=3.0m	束	3810						132
T3204	柳枝	L=1.2m 周長90cm	束	2690						043
T3147	酸素	圧縮ボンベ	m3	555						068
T3148	アセチレン		kg	2280						068
T3003	プロパンガス	ボンベ10kg 中味3号	kg	210						068

一 般 単 価 一 覧 表

全地区単価

引き渡し場所
現場渡し

単価コード	名　　称	規　　格	単　位	単　価						機労材集計コード
				070401						
T7726	仮設ボックス	屋外用 700×1200×200	面	51700						008
T7728	漏電遮断器	600V 3P 30AF	個	5510						008
T7729	漏電遮断器	600V 3P 50AF	個	6700						008
T7730	漏電遮断器	600V 3P 100AF	個	15100						008
T7731	漏電遮断器	600V 3P 200AF	個	23900						008
T7737	足場ボルト	CP用	本	233						008
T7738	軽腕金	0.9m	本	1930						008
T7739	軽腕金	1.2m	本	2480						008
T7740	軽腕金	1.5m	本	3270						008
T7741	軽腕金	1.8m	本	3960						008
T7742	アームタイ	2.3×25×945mm	本	912						132
T7746	装柱金具	Uボルト 13×220	個	1220						008
T7747	引留クランプ	高圧 22mm2	個	2200						008
T7755	低圧ラック		個	246						008
T7796	コンクリートポール(電力使用)	8m末口 19cm 500kg 4.2KN	本	47600						008
T7818	コンクリート根かせ	1号 (バンド付)	個	5300						008
T7811	照明器具(坑内照明用)	40W蛍光燈 防湿.防雨型	個	----------						008
T7757	ステーブロック	450型	個	3150						008
T7758	支線ロッド	13mm L=2500mm	本	2850						008

一 般 単 価 一 覧 表

全地区単価

引き渡し場所
現場渡し

単価コード	名　　称	規　　格	単　位	単価						機労材集計コード
				070401						
T1671	電力管	CCVP φ125 直管 L=5m	m	3820						008
T1672	電力管	CCVP φ125 直管 L=2m	m	5200						008
T1673	電力管	CCVP φ125 直管 L=1m	m	5590						008
T1674	電力管	CCVP φ125 曲管 L=1m	m	7750						008
T1675	電力管	CCVP φ100 直管 L=5m	m	3200						008
T1676	電力管	CCVP φ100 直管 L=2m	m	4330						008
T1677	電力管	CCVP φ100 直管 L=1m	m	4640						008
T1678	電力管	CCVP φ100 曲管 L=1m	m	7110						008
T1679	電力管	CCVP φ75 直管 L=5m	m	2000						008
T1680	電力管	CCVP φ75 直管 L=2m	m	2820						008
T1681	電力管	CCVP φ75 直管 L=1m	m	3030						008
T1682	電力管	CCVP φ75 曲管 L=1m	m	4440						008
T1692	通信管	VP φ150 直管 L=2m	m	4970						008
T1693	通信管	VP φ150 直管 L=1m	m	6190						008
T1696	通信管	VP φ100 直管 L=2m	m	2610						008
T1697	通信管	VP φ100 直管 L=1m	m	3280						008
T1700	通信管	PV φ75 直管 L=2m	m	2290						008
T1701	通信管	PV φ75 直管 L=1m	m	3120						008
T1704	通信管	PV φ50 直管 L=2m	m	1070						008
T1705	通信管	PV φ50 直管 L=1m	m	1540						008
T1715	中間継手	CCVP用 φ125	個	6550						008
T1716	中間継手	CCVP用 φ100	個	5600						008
T1717	中間継手	CCVP用 φ75	個	4970						008
T1720	中間継手	PV φ75	個	2580						008
T1729	ダクトスリーブ	CCVP用 φ125	個	6940						008
T1730	ダクトスリーブ	CCVP用 φ100	個	5610						008
T1731	ダクトスリーブ	CCVP用 φ75	個	5480						008

一 般 単 価 一 覧 表

使用電力料金・基本電力料金

全地区単価

引き渡し場所

単価コード	名　　称	規　　格	単　位	単　価						機労材集計コード
				070401						
T3096	電力従量料金	臨時高圧	100kwh	2162						188
T3594	電力従量料金	臨時低圧	100kwh	1726						188
T3647	電力従量料金	常時高圧	100kwh	1801						188
T3648	電力従量料金	常時低圧	100kwh	1463						188
T3716	電力基本料金	臨時高圧	100kw	204600						188
T3717	電力基本料金	臨時低圧	100kw	133800						188
T3718	電力基本料金	常時高圧	100kw	170500						188
T3719	電力基本料金	常時低圧	100kw	111500						188

一 般 単 価 一 覧 表

仮設鋼材賃料

全地区単価

引き渡し場所
賃料

単価コード	名　　称	規　　格	単　位	単　価						機労材集計コード
				070401						
T7680	ロードマット賃料	1.5m×4.0m、鋼製、90日(3ヶ月)以内	枚日	260						180
T7681	ロードマット賃料	1.5m×4.0m、鋼製、180日(6ヶ月)以内	枚日	240						180
T7682	ロードマット賃料	1.5m×4.0m、鋼製、360日(12ヶ月)以内	枚日	210						180
T7683	ゴムマット賃料	1.0m×2.0m、厚さ10mm、90日（3ヶ月）以内	枚日	42						180
T7684	ゴムマット賃料	1.0m×2.0m、厚さ10mm、180日（6ヶ月）以内	枚日	42						180
T7685	ゴムマット賃料	1.0m×2.0m、厚さ10mm、360日(12ヶ月)以内	枚日	42						180

一 般 単 価 一 覧 表

岩盤ボーリング

全地区単価

引き渡し場所

単価コード	名　　称	規　　格	単　位	単　価						機労材集計コード
				070401						
	岩盤ボーリング（ノンコアボーリング）									
TW301	岩盤ノンコアボーリング(深度 50m以下)	φ 66mm 軟岩 鉛直下方	m	30500						200
TW302	岩盤ノンコアボーリング(深度 50m以下)	φ 66mm 中硬岩 鉛直下方	m	38200						200
TW303	岩盤ノンコアボーリング(深度 50m以下)	φ 66mm 硬岩 鉛直下方	m	44700						200
TW304	岩盤ノンコアボーリング(深度 50m以下)	φ 66mm 極硬岩 鉛直下方	m	73400						200
TW305	岩盤ノンコアボーリング(深度 50m以下)	φ 66mm 破砕帯 鉛直下方	m	81600						200
TW311	岩盤ノンコアボーリング(深度 50m以下)	φ 76mm 軟岩 鉛直下方	m	36000						200
TW312	岩盤ノンコアボーリング(深度 50m以下)	φ 76mm 中硬岩 鉛直下方	m	44100						200
TW313	岩盤ノンコアボーリング(深度 50m以下)	φ 76mm 硬岩 鉛直下方	m	52100						200
TW314	岩盤ノンコアボーリング(深度 50m以下)	φ 76mm 極硬岩 鉛直下方	m	84600						200
TW315	岩盤ノンコアボーリング(深度 50m以下)	φ 76mm 破砕帯 鉛直下方	m	93600						200
TW321	岩盤ノンコアボーリング(深度 50m以下)	φ 86mm 軟岩 鉛直下方	m	38000						200
TW322	岩盤ノンコアボーリング(深度 50m以下)	φ 86mm 中硬岩 鉛直下方	m	46100						200