（様式６）　　富山県警察と連携した危険箇所点検　地区報告書

土地改良区名：上市川沿岸土地改良区　　市町村名：上市町

位置図（住宅地図等）

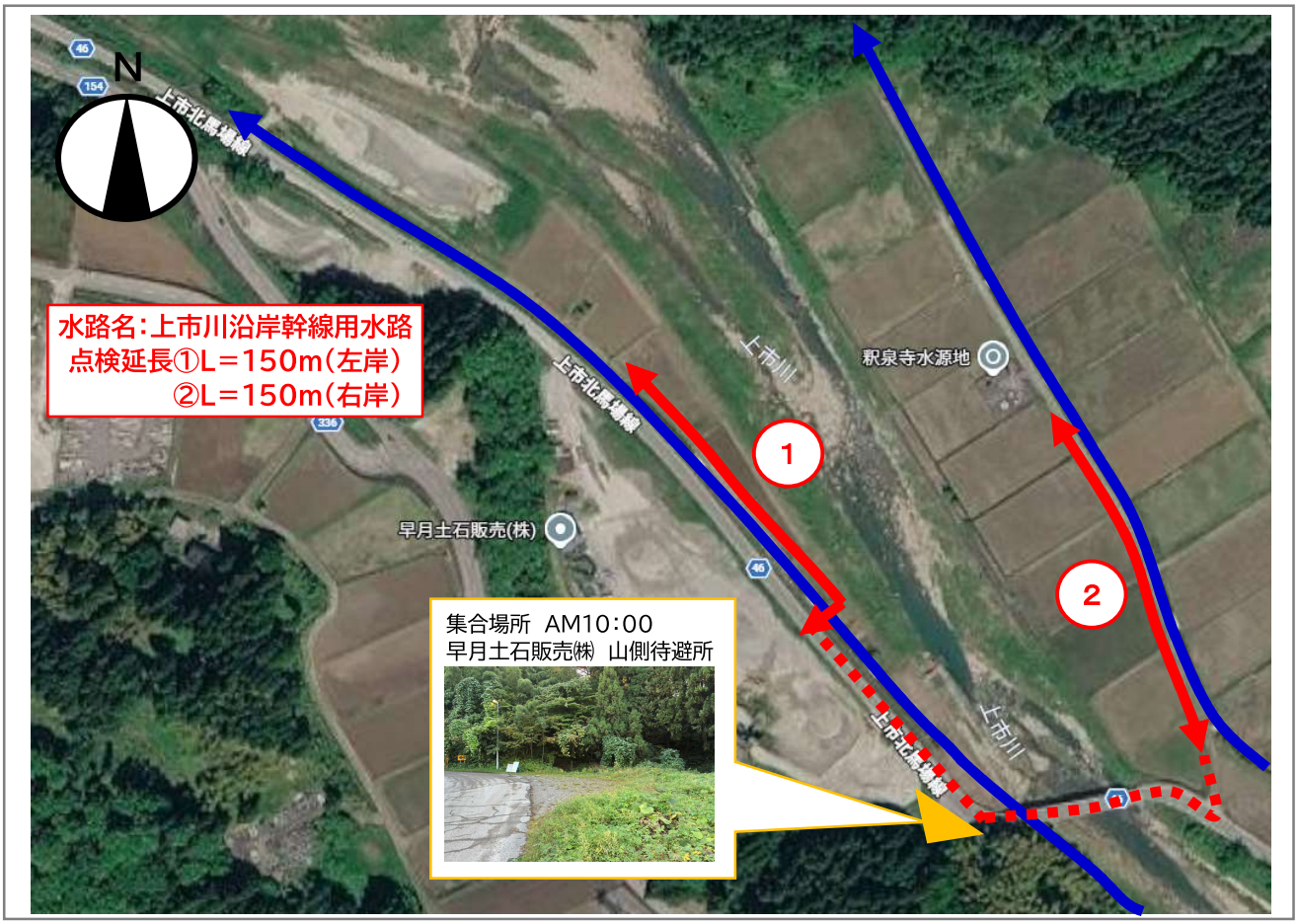


写真（現地の様子）







＜農業用水路　安全施設の点検＞

〇日　　時：　令和8年12月1日（火）　午前10：00（早月土石販売㈱　山側待避所）
〇場　　所：　上市町　極楽寺・釈泉寺　地区
〇水 路 名：　上市川幹線用水路　点検延長L=300m
〇点 検 者：　上市警察署、富山農林振興センター、上市町役場
　　極楽寺自治会、釈泉寺自治会、上市川沿岸土地改良区
〇点検内容：　点検区間における要注意箇所の確認