（様式６）　　富山県警察と連携した危険箇所点検　地区報告書

土地改良区名 ： 砺波市土地改良区　　市町村名　砺波市

位置図（住宅地図等）

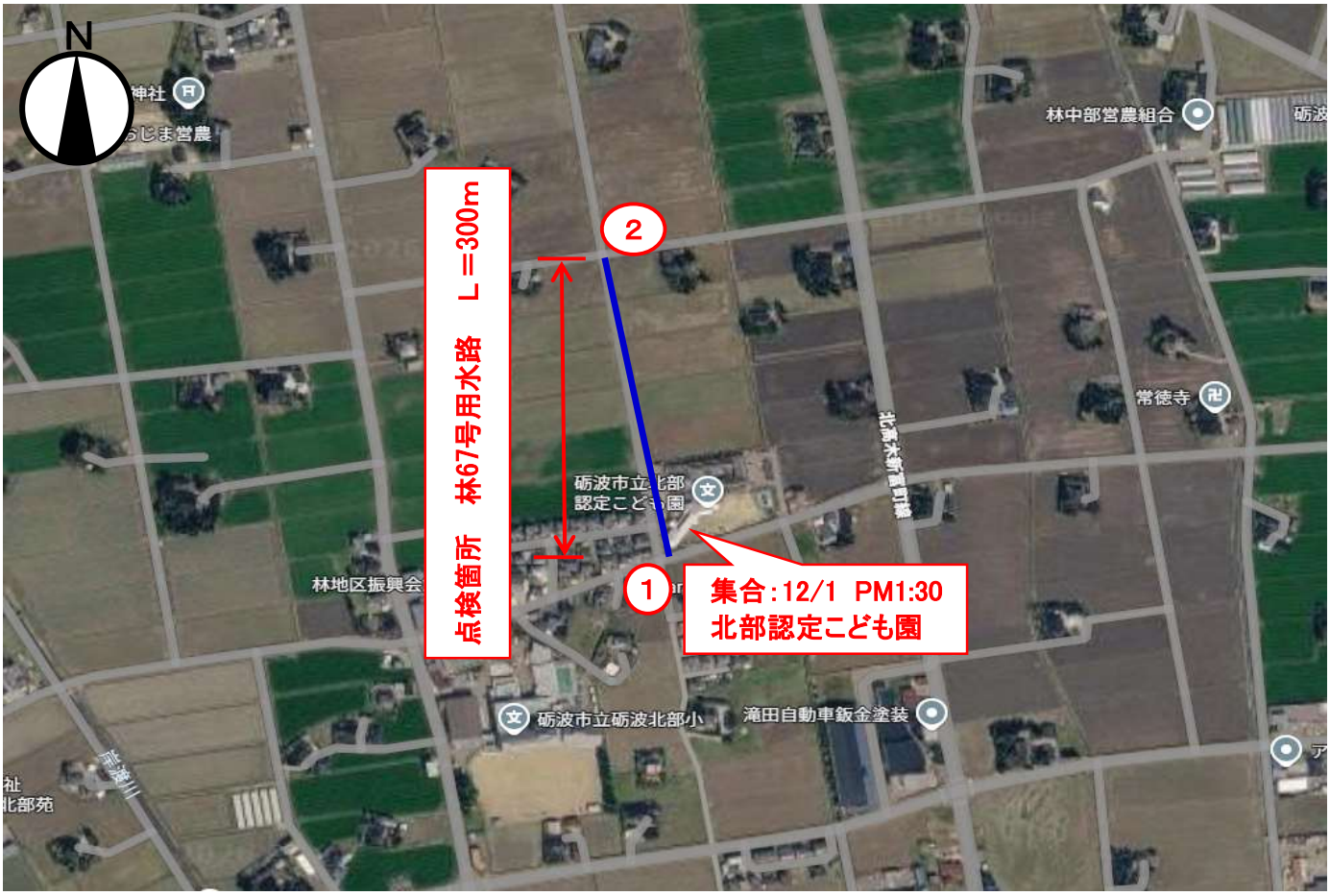

写真（現地の様子）





＜農業用水路　安全施設の点検＞

○日　　時：　令和8年12月1日(火)　13:30～14:00(集合場所は北部認定こども園駐車場)
○場　　所：　砺波市 林 地内
○水 路 名 ：　林67号用水路　L=300m
○点 検 者 ：　砺波市土地改良区、林自治会、北部認定こども園、砺波市
　　砺波農林振興センター、砺波警察署　　約10名
○点検内容：　農業用水路の安全施設等の点検及び危険箇所の確認