『新川こども施設整備・運営事業　建設工事』　　工事概要書

１．工事概要

① 工事名　　：新川こども施設整備・運営事業　建設工事
② 工事場所　：富山県魚津市宮津１１０地内
③ 工事工期　：2026.3.1 ～ 2027.7.15
④ 発注者　　：富山県
　事業主　　：にいかわサークルパートナーズ（株）
⑤ 設計監理　：環境デザイン研究所 ・福見建築設計事務所設計共同企業体
⑥ 施工者　　：前田建設工業 ・東城・関口組新川こども施設整備・運営事業特定建設工事共同企業体
⑦ 用　途　　：児童福祉施設等
⑧ 建築面積　：2,775．27ｍ2
⑨ 延床面積　：2,728．85ｍ2
⑩ 主体構造　：鉄骨造
⑪ 階　数　　：地上２階
⑫ 高　さ　　：１２．３８m

２．工事工程表

工事工期：（予定）２０２６年3月１日～２０２７年7月１５日　１６.5か月

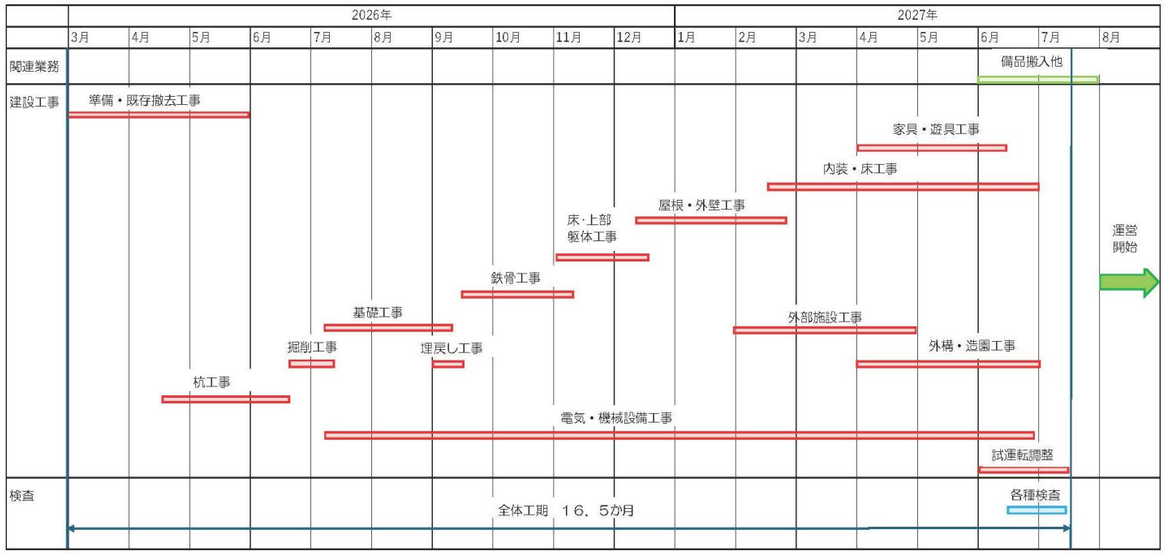

３．工事計画

総合仮設計画図

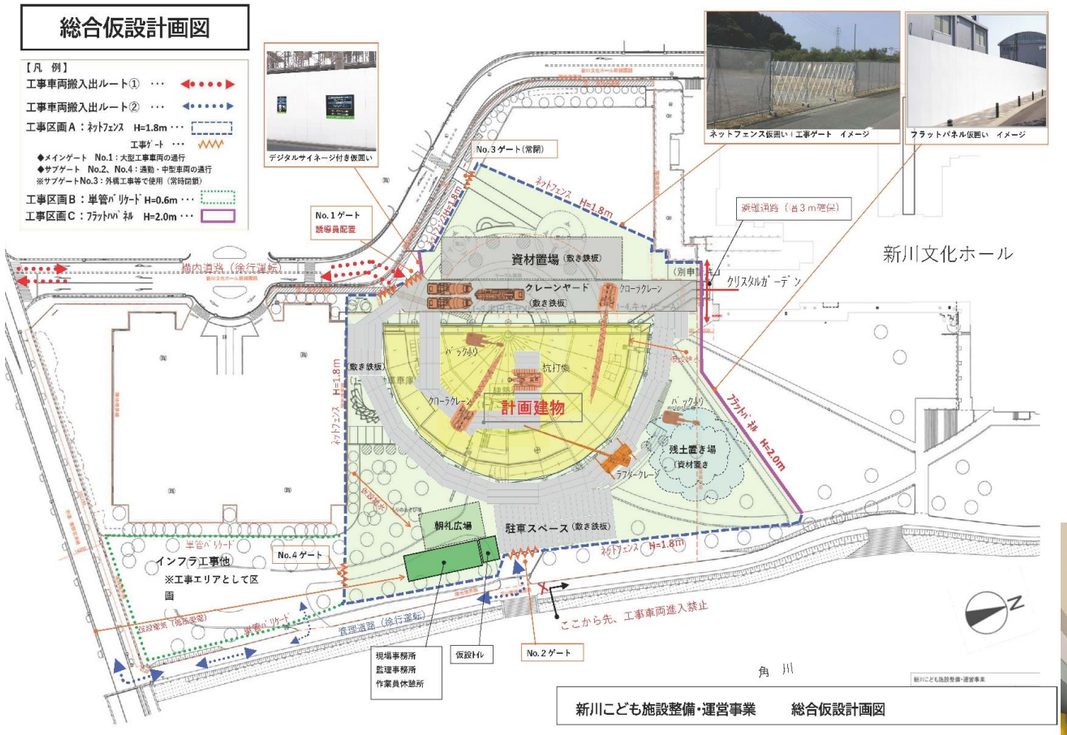

新川こども施設整備・運営事業　　総合仮設計画図

1）仮囲い（パネル及びシート貼）H=2.0mを設置します。
2）休日は原則土曜日と日曜日とし、平日・祭日は作業します。
3）作業時間は原則7時～午後6時とします。作業の内容により、前後する場合があります。
4）工事中は、現場周辺の美化に努めると共に、騒音、振動、粉塵の抑制に努めます。
5）出入り口には誘導員を適宜配置し、第三者との交通災害防止に努めます。
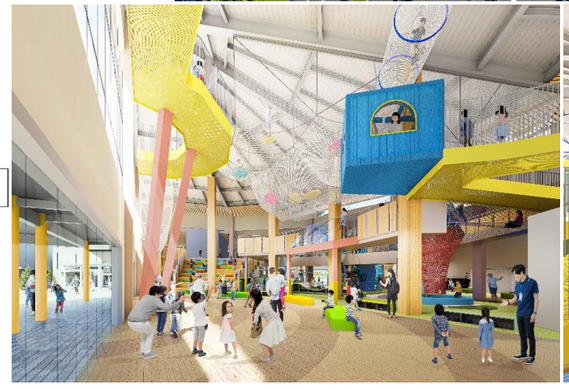
４．完成パース