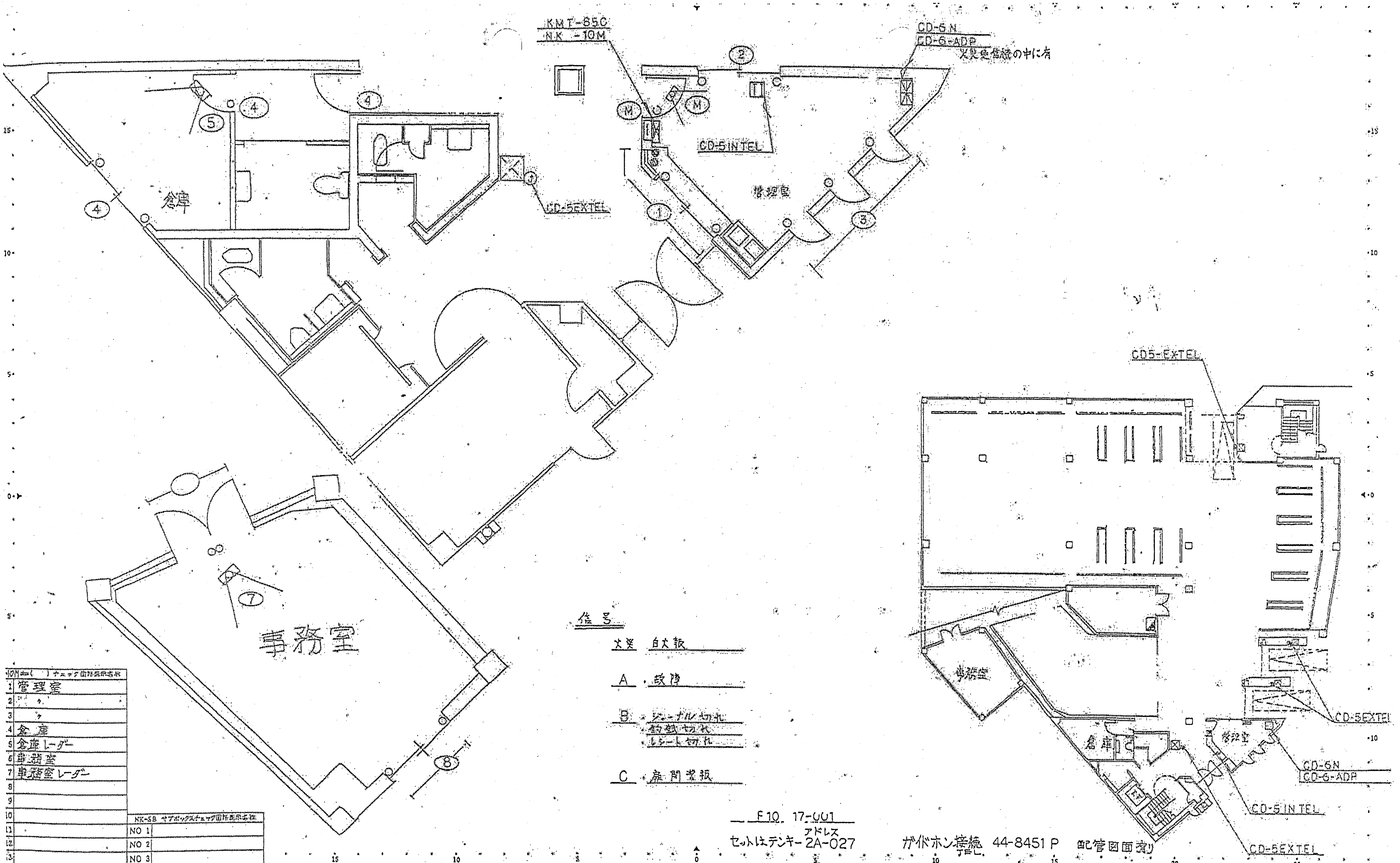
KMT-850
NK -10M
CD-6N
CD-6-ADP
火災受信機の中に有
②
M
M
CD-5INTEL
①
③
管理室
④
④
⑤
④
CD-5EXTEL
倉庫
⑦
事務室
⑧
CD5-EXTEL
事務室
倉庫
管理室
CD-5EXTEL
CD-6N
CD-6-ADP
CD-5 IN TEL
CD-5EXTEL

信号

火災　自火報

A　故障

B　ジャーナル切れ
　　印紙切れ
　　レシート切れ

C　扉開警報

F10　17-001

セットはテンキー アドレス 2A-027

ガイドホン接続 TEL 44-8451P　配管図面有り

10M (　) チェック回路表示名称	
1	管理室
2	〃
3	〃
4	倉庫
5	倉庫レーダー
6	事務室
7	事務室レーダー
8	
9	
10	
11	
12	
13	
14	
15	
16	
17	
18	
19	
20	
	ワレーダー

NK-58 サブボックスチェック回路表示名称	
NO 1	
NO 2	
NO 3	
NO 4	
NO 5	
NO 6	
NO 7	
NO 8	
NO 9	
NO10	
M	

記号	名称	数	記号	名称	数	記号	名称	数	記号	名称	数	記号	名称	数	記号	名称	数	記号	名称	数
○	マグネットスイッチ	15		熱煙式感知器「ER PSO」型	3	NK-10M	複合送信機	1	ELR-11	ローカル受信機		Ⓢ	煙感知機					CD 6N	ガイドホン 親器	1
●	バイブレーションスイッチ	2	G	ガス漏れ感知器		S	金庫壁面振動感知器		●	非常押ボタンスイッチ		Ar	移報用装置					CD5IN	〃 増設内	1
⊖	大型マグネットスイッチ		GAS	ガス漏れ受信機		T	金庫壁面振動接続器		KMT-400M	マセックシステムメイン送信機		TS-12D	非常電源装置「　」					CD5EX	〃 〃 屋外	4
	光電式レフリミットスイッチ		Ⓗ 530	温度検出器サーミスタ式		SCR	金庫壁面振動制御器		KMT-15P	マセックシステムサブ送信機		KHC-20T	ダイアラー送信機					CD6AP	〃 増設接続箱	1
○—○	赤外線警報器「　」型		TKC	温度監視装置「　」式		ARC-4	チェックボックス保持型		CRK	カード式リモートコントロール		HBY-2	OMRON 12VDC	1						
○—○	〃「　」型		KMT-850	KCT-850 送信機	1	NK-30E	複合受信機		○	定温式感知機										
	熱煙式感知器「　」型		NK-5L	チェックボックス		KC-100	1個用キースイッチ		⊖	差動式感知機										

							図	KMT-850
契約先名称	県営富山中央駐車場							
所在地	富山市新桜町6-4							
TEL	0764 (44) 8451				契約年月日	H4年	月	日
機械警備警報装置設置図				14	完成年月日	3年	11月	日
検印	技術	見積	設計	製図	営業	縮尺	図面番号	
						1/50	1/1	

先方設置24時間タイマー
TB20101（ナショナル）
先方ラック内のCD6Nの隣に置いてある

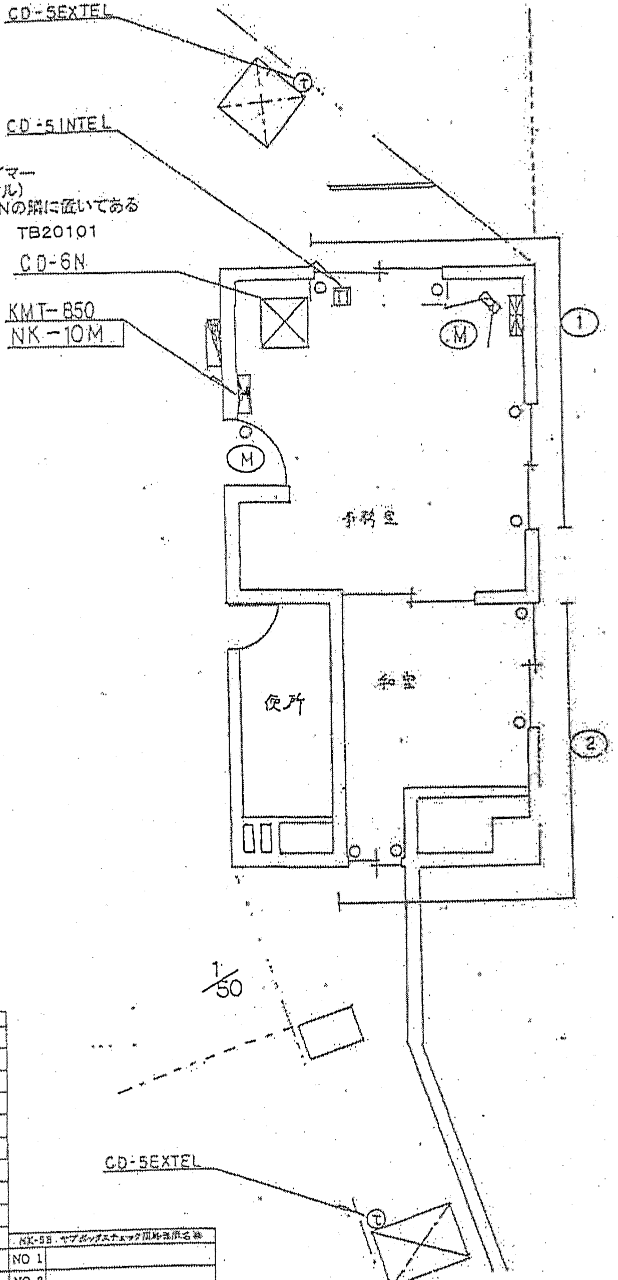

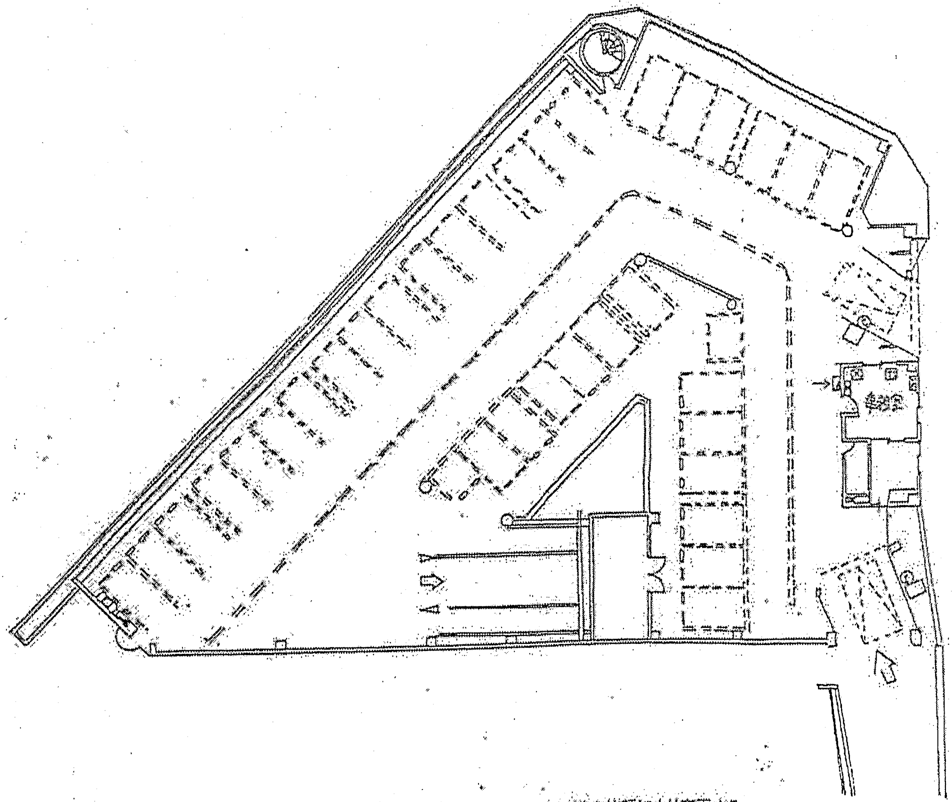

ガイドホン通報先切り替えを、先方の高田様の依頼により変更する。
先方設置の24時間タイマーにて切り替える。2008/02/21

先方の24時間タイマーON時間：［7:30～21:30 ］
通報先Bモード（076－4454－8451：中央パーク監視室）（7:30～21:30
通報先Aモード（076－442－3856：警備ガードセンター）（0:00～7:30、21:30～24:00）
特記：タイマーの時間確認・調整は先方に定期的に確認していただくように要望しており、了承済です）

IDコード：17n2（IDコード送出回数1回）
接続回線番号：076－433－5267（PB）

アドレス：F－17－002
特A：故障
特B：券、つり銭切れ
特C：金庫部

NK-10M 型（　）チェック箇所表示名称	
NO 1	事務室
NO 2	和室
NO 3	
NO 4	
NO 5	
NO 6	
NO 7	
NO 8	
NO 9	
NO10	
NO11	事務室レーダー、出口
NO12	
NO13	
NO14	
NO15	
NO16	
NO17	
NO18	
NO19	
NO20	

NK-5B・チェックボックスチェック箇所表示名称	
NO 1	
NO 2	
NO 3	
NO 4	
NO 5	
NO 6	
NO 7	
NO 8	
NO 9	
NO10	

記号	名称	数	記号	名称	数	記号	名称	数	記号	名称	数	記号	名称	数	記号	名称	数	記号	名称	数
○	マグネットスイッチ	9	502	熱線式警報器 [illegible]	1	NK-5B	複合送信機	1	KCX-13	ローカル受信機		Ⓢ	圧感知器					CD6.N	ガイドホン親機	1
●	バイブレーションスイッチ		S	ガス漏れ感知器		S	金庫壁面振動感知器		✱	非常押ボタンスイッチ		R.T	移報用装置					CD5IN	〃 子機（屋内）	1
⊂	大型マグネットスイッチ		GAS	ガス漏れ受信機		TB	金庫壁面振動検知器		KMT-XXM	マイックシステムメイン送信機		TS-120	非常通報装置					CD5EX	〃 子機（屋外）	2
⇨	天井式レフリミットスイッチ		Ⓗ 530	温度検[illegible]式		RCB	金庫壁面振動制御器		KMT-15P	マイックシステムサブ送信機		KHC-301	ダイアラー送信機							
○—○	赤外線警報器（　）式		NK-	温度感知[illegible]式		AKC-3	チェックボックス保持型		CRK	カード式リモートコントロール										
○—○	〃（　）式		KMT-850	KCT-850 送信機	1	NK-20L	複合受信機		○	定温式感知機										

図番 KMT-85

契約先名称 富山県営 富山駅駐車場
所在地 富山市新桜町 1－1
TEL 0764（33）5267　契約年月日 H4年6月
[illegible]　見積年月日 H4年　月

検印	技術	見積	設計	製図	審査	縮尺	図面
						1/200	