

令和 5 年

# 富 山 県 の 人 口

富山県人口移動調査結果報告書  
(令和 4 年 10 月 1 日～令和 5 年 9 月 30 日)



この調査結果は、ホームページ「とやま統計ワールド」でもご覧いただけます。

<https://www.pref.toyama.jp/sections/1015/index2.html>

## はじめに

人口の動きは、社会経済の変動と深く関連しており、その実態を的確に把握することは、社会経済の動向を分析するために極めて重要であります。

本県では、こうした人口の動きを速やかに把握するために、富山県人口移動調査要綱に基づき、月々の人口及び世帯の移動状況を調査して、人口及び世帯数の推計値を月報として毎月公表しています。

本報告書は、令和2年国勢調査確報値を基準に、その後の移動数を加減した、令和5年10月1日現在の人口の年齢別構成・市町村別状況の推計値及び令和4年10月1日から令和5年9月30日までの1年間の人口の動きなどを収録したものです。

本書が各種行政施策の資料としてのみならず、産業・学術研究など各分野にわたり、広くご活用いただければ幸いに存じます。

おわりに、本調査にご協力いただきました県内市町村の関係各位に対し厚く御礼申し上げます。

令和6年3月

富山県経営管理部長 南里 明日香

# 目 次

本書を利用される方へ

富山県の人口ピラミッド

富山県の市町村別人口増減

## I 結果の概要

### 1 人口と世帯

(1) 総人口(推計値)の推移	1
(2) 総世帯数(推計値)の推移	2
(3) 市町村別人口	4
(4) 人口構造 ①男女別人口	6
②年齢別人口	7
③年齢構造指数	11
④平均年齢、中位数年齢	12

### 2 人口動態

(1) 人口の動向	13
(2) 自然動態 ①自然増減数	14
②出生率、死亡率	16
③市町村別の動向	16
(3) 社会動態 ①社会移動	17
②県内移動	19
③県外移動	20
④市町村別転入・転出	21
(4) 市町村別の人口動態	23
(5) 外国人の人口動態	24

## II 統計表

第1表 市町村別人口と世帯数	25
第2表 市町村別人口及び世帯数の推移	26
第3表 富山県、年齢(各歳)別、男女別人口	40
第4表 市町村別、年齢(各歳)別、男女別人口	41
第5表 市町村別人口動態	56
第6表 富山県、年齢(5歳階級)別社会動態	60
第7表 都道府県別県外移動者数	62
第8表 市町村別県内移動者数	64
第9表 市町村別移動世帯数	68
第10表 市町村別、月別人口及び世帯数	69
第11表 市町村別、月別出生者数	72
第12表 市町村別、月別死亡者数	74
第13表 市町村別、月別転入者数	76
第14表 市町村別、月別転出者数	78

富山県人口移動調査要綱	80
-------------	----

# 本書を利用される方へ

## 1 調査、集計の方法

この調査は、「富山県人口移動調査要綱」(P80)に基づき調査しており、令和5年10月1日現在における性別・年齢別・市町村別人口の状況と、令和4年10月1日から令和5年9月30日までの1年間の人口動態をとりまとめている。

集計方法は、令和2年10月1日実施の国勢調査確報値による人口及び世帯数に、住民基本台帳法に基づき県内市町村に届出のあった出生・死亡・転入・転出者数を加減して算出している。

## 2 転入・転出者数について

県内における市町村間の転入・転出については、市町村間で届け出の関係上、時間的なずれが生じ、年間の転入者数と転出者数は一致しないことがある。よって、この調査では県内転出者については、転入先の市町村に転入の報告があった時点で転出先の市町村で転出があったものとして処理している。

ただし、県外の転入・転出者は、届け出の時点で転入・転出があったものとして処理している。

## 3 年齢別推計人口について

年齢は、令和5年10月1日午前0時現在の満年齢で計算した。

なお、国勢調査では、住民基本台帳への登録の有無にかかわらず「常住者」を調査対象としているため、住民基本台帳による転出の手続きをとらずに、他市町村に居住していたためなど、国勢調査で把握されなかった者が、国勢調査後に転出または死亡により住民基本台帳より削除された場合、その転出と死亡の合計数が国勢調査によって把握された同年齢の人口よりも多くなると、「－」(マイナス)表示となることがある。

## 4 用語の説明

(1) 自然動態 …………… 出生・死亡による人口の変化をみたもの

出生者 …………… 出生届により住民票の記載をした者

死亡者 …………… 死亡届又は失踪宣告により住民票を削除した者

(2) 社会動態 …………… 転入・転出による人口の変化をみたもの

転入者 …………… 転入届により住民票の記載をした者、転出を取り消した者及び転入届がないために住民票の職権記載を行った者

転出者 …………… 転出届により住民票を削除した者及び転出届がないため住民票の職権削除を行った者

(3) 移動者について

県内移動者……………県内市町村間の転入・転出をいう。

県外移動者……………県外及び国外から県内市町村への転入者並びに県内市町村から  
県外及び国外への転出者をいう。従前の住所地不明につき職権記載  
を行った者及び転出を取り消した者並びに転出先不明につき職権消  
除を行った者を含む。

#### (4) 年齢構造指数

$$\text{従属人口指数} = \frac{(\text{15歳未満人口} + \text{65歳以上人口})}{\text{15} \sim \text{64歳人口}} \times 100$$

$$\text{年少人口指数} = \frac{\text{15歳未満人口}}{\text{15} \sim \text{64歳人口}} \times 100$$

$$\text{老年人口指数} = \frac{\text{65歳以上人口}}{\text{15} \sim \text{64歳人口}} \times 100$$

$$\text{老年化指数} = \frac{\text{65歳以上人口}}{\text{15歳未満人口}} \times 100$$

※上記人口は、年齢不詳を含まない。

## 5 その他

- (1) 単位未満の数値を四捨五入している関係で、個々の数字の合計が必ずしも総数と一致しない。
- (2) 移動月は、市町村に届出があった月とした。
- (3) 表中の△印は減少を示す。
- (4) 平成24年より、年齢3区分別人口の構成比については分母から年齢不詳を除いて算出している。

# 富山県の人口ピラミッド

令和5年10月1日現在（推計値）

総数 1,006,367人

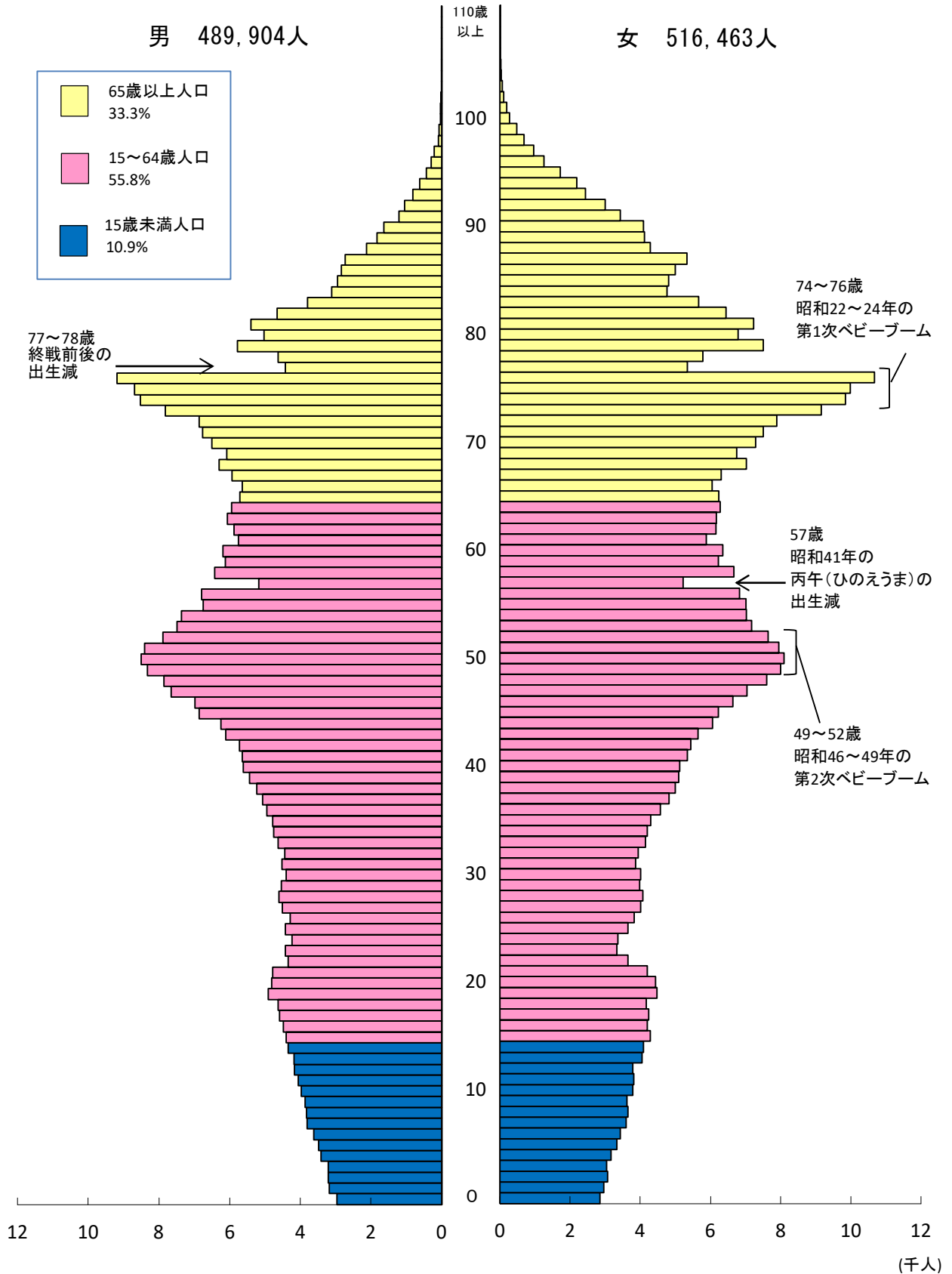

## 富山県の市町村別人口増減

過去1年間の人口増減（令和4年10月1日～令和5年9月30日）（単位：人）



# I 結果の概要



# 1 人口と世帯

## (1) 総人口(推計値)の推移 —総人口(推計値)は 1,006,367 人—

令和 5 年 10 月 1 日現在の本県の総人口は前年比 9,956 人(0.98%) 減の 1,006,367 人となった。

総人口の推移をみると、大正 9 年から昭和 25 年までは比較的順調な伸びで増加し、昭和 25 年の国勢調査で初めて 100 万人台に達した。その後、全国的な大都市圏への社会移動(転出超過)が続き増加率は低下したが、昭和 40 年代後半からこの社会移動が減少傾向となったこと及び昭和 46 年から 49 年にかけて第 2 次ベビーブームを迎えたことにより、増加率は上昇に転じた。しかし、昭和 50 年代後半以降、出生者数の減少から増加率は再び低下した。その後、平成 5～9 年にかけて転入超過が続き、増加率は横ばいで推移したが、平成 11 年には出生者数が死亡者数を初めて下回り総人口は減少に転じた。

令和 5 年は、自然動態では 9,536 人の減少(21 年連続)、また、社会動態では 420 人の転出超過(5 年連続)となり、総人口は 25 年連続して減少した。

全国総人口に占める本県の割合は、昭和 22 年以降年々低下し、昭和 45 年には 1%を割り、令和 5 年では、0.81%となっている。

人口密度(1 km<sup>2</sup>あたり)は県全体で 236.9 人となっている。(図 1・2、表 1)

図 1 総人口の推移



図 2 総人口及び増減率(対前年)の推移



表 1 総人口の推移

年次	総人口	対前回(年) 増減数	増減率		人口密度 1km <sup>2</sup> 当たり	全国人口に 占める割合	指数 大正9年=100
			対前回 *1	年平均 *2			
大正9年※	724,276	-	-	-	170.1	1.29	100.0
14※	749,243	24,967	3.45	0.68	176.0	1.25	103.4
昭和5年※	778,953	29,710	3.97	0.78	183.0	1.21	107.5
10※	798,890	19,937	2.56	0.51	187.6	1.15	110.3
15※	822,569	23,679	2.96	0.58	193.2	1.13	113.6
22※	979,229	156,660	19.05	2.48	230.0	1.25	135.2
25※	1,008,790	29,561	3.02	0.99	237.0	1.20	139.3
30※	1,021,121	12,331	1.22	0.24	240.1	1.13	141.0
35※	1,032,614	11,493	1.13	0.22	242.9	1.10	142.6
40※	1,025,465	△7,149	△0.69	△0.14	241.2	1.03	141.6
45※	1,029,695	4,230	0.41	0.08	242.2	0.98	142.2
50※	1,070,791	41,096	3.99	0.78	251.8	0.96	147.8
55※	1,103,459	32,668	3.05	0.60	259.5	0.94	152.4
60※	1,118,369	14,910	1.35	0.27	263.0	0.92	154.4
平成2年※	1,120,161	1,792	0.16	0.03	263.8	0.91	154.7
7※	1,123,125	2,964	0.26	0.05	264.5	0.89	155.1
8	1,125,130	2,005	0.18	-	265.0	0.89	155.3
9	1,126,192	1,062	0.09	-	265.2	0.89	155.5
10	<b>1,126,336</b>	144	0.01	-	265.2	0.89	155.5
11	1,125,177	△1,159	△0.10	-	265.0	0.89	155.4
12※	1,120,851	△4,326	△0.38	-	263.9	0.88	154.8
13	1,120,320	△531	△0.05	-	263.8	0.88	154.7
14	1,118,518	△1,802	△0.16	-	263.4	0.88	154.4
15	1,116,926	△1,592	△0.14	-	263.0	0.88	154.2
16	1,116,306	△620	△0.06	-	262.8	0.87	154.1
17※	1,111,729	△4,577	△0.41	-	261.7	0.87	153.5
18	1,109,205	△2,524	△0.23	-	261.1	0.87	153.1
19	1,105,312	△3,893	△0.35	-	260.2	0.87	152.6
20	1,101,292	△4,020	△0.36	-	259.3	0.86	152.1
21	1,095,217	△6,075	△0.55	-	257.8	0.86	151.2
22※	1,093,247	△1,970	△0.18	-	257.4	0.85	150.9
23	1,088,409	△4,838	△0.44	-	256.2	0.85	150.3
24	1,082,763	△5,646	△0.52	-	254.9	0.85	149.5
25	1,076,158	△6,605	△0.61	-	253.4	0.85	148.6
26	1,070,070	△6,088	△0.57	-	251.9	0.84	147.7
27※	1,066,328	△3,742	△0.35	-	251.0	0.84	147.2
28	1,061,393	△4,935	△0.46	-	249.9	0.84	146.5
29	1,055,893	△5,500	△0.52	-	248.6	0.83	145.8
30	1,050,246	△5,647	△0.53	-	247.3	0.83	145.0
令和元年	1,042,998	△7,248	△0.69	-	245.6	0.83	144.0
2※	1,034,814	△8,184	△0.78	-	243.6	0.82	142.9
3	1,025,394	△9,420	△0.91	-	241.4	0.82	141.6
4	1,016,323	△9,071	△0.88	-	239.3	0.81	140.3
5	1,006,367	△9,956	△0.98	-	236.9	0.81	138.9

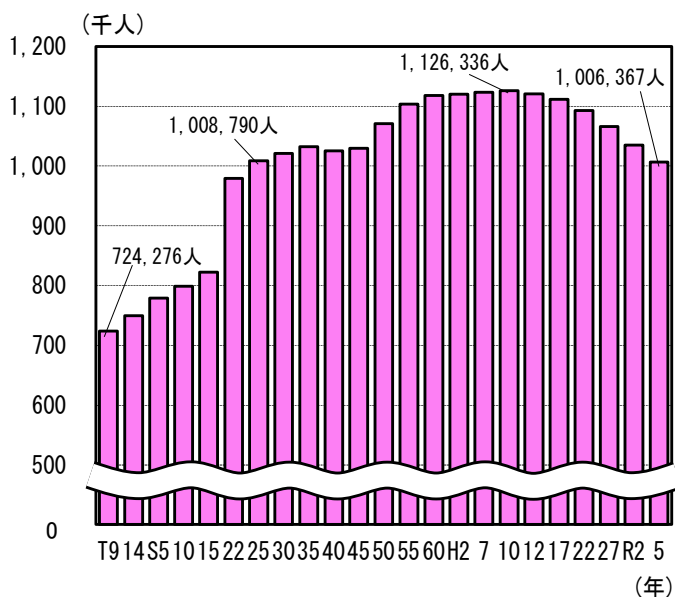
(注) 各年10月1日現在。※は「国勢調査」、その他は富山県は「富山県人口移動調査」、全国は総務省「人口推計」(令和5年全国は概算値より算出)による。

\*1 対前回増減率=(Pt-Po)/Po×100

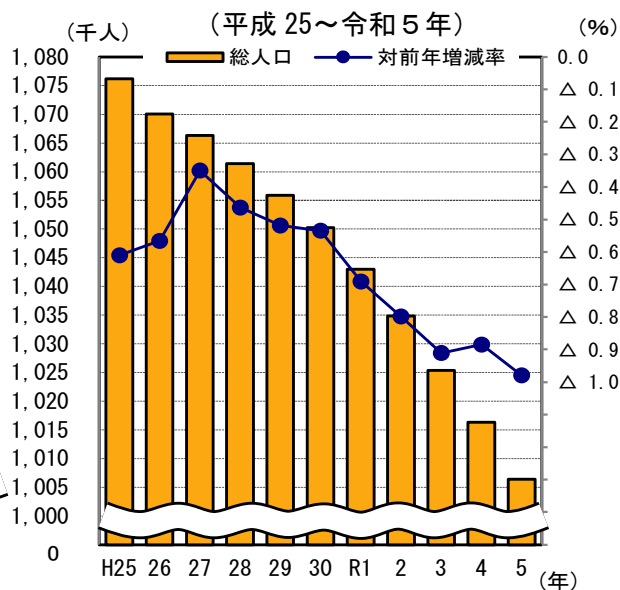
\*2 年平均増減率={(Pt-Po)/t}/[(Pt+Po)/2]×100

Pt:時点tの人口 Po:時点oの人口 t:期間の長さ(年) t>o

## (2) 総世帯数(推計値)の推移 —世帯数(推計値)は410,055世帯で0.48%増加—

総世帯数は終戦直後の昭和22年に大幅に増加した(2.66%/年平均)。その後、増加率は一旦低下したが再び上昇し、昭和35~55年は年平均1.4~1.6%台で総世帯数は増加した。平成に入ってから、概ね1.0%前後で増加傾向が続いている。令和5年10月1日現在の総世帯数は410,055世帯で、前年に比べて1,961世帯(0.48%)増加した。

世帯規模を示す一世帯当たりの人員は、昭和25年の5.23人をピークに減少し続けており、令和5年は2.45人で、前年に比べて0.04人の減少となった。(表2、図3)

表2 総世帯数の推移

年次	総世帯数	対前回(年)増加数	増加率		一世帯当たり人員*3	指数 大正9年=100
			対前回*1	年平均*2		
大正9年※	141,255	-	-	-	5.13	100.0
14※	145,784	4,529	3.21	0.63	5.14	103.2
昭和5年※	150,662	4,878	3.35	0.66	5.17	106.7
10※	154,917	4,255	2.82	0.56	5.16	109.7
15※	159,243	4,326	2.79	0.55	5.17	112.7
22※	191,920	32,677	20.52	2.66	5.10	135.9
25※	192,815	895	0.47	0.16	5.23	136.5
30※	199,332	6,517	3.38	0.66	5.12	141.1
35※	214,099	14,767	7.41	1.43	4.82	151.6
40※	230,297	16,198	7.57	1.46	4.45	163.0
45※	248,345	18,048	7.84	1.51	4.15	175.8
50※	269,323	20,978	8.45	1.62	3.98	190.7
55※	291,388	22,065	8.19	1.57	3.79	206.3
60※	300,526	9,138	3.14	0.62	3.72	212.8
平成2年※	314,602	14,076	4.68	0.92	3.56	222.7
7※	337,290	22,688	7.21	1.39	3.33	238.8
12※	357,574	20,284	6.01	1.17	3.13	253.1
17※	371,815	14,241	3.98	0.78	2.99	263.2
18	376,461	4,646	1.25	-	2.95	266.5
19	379,528	3,067	0.81	-	2.91	268.7
20	382,994	3,466	0.91	-	2.88	271.1
21	384,274	1,280	0.33	-	2.85	272.0
22※	383,439	△ 835	△ 0.22	-	2.85	271.5
23	386,023	2,584	0.67	-	2.82	273.3
24	389,103	3,080	0.80	-	2.78	275.5
25	391,799	2,696	0.69	-	2.75	277.4
26	394,666	2,867	0.73	-	2.71	279.4
27※	391,171	△ 3,495	△ 0.89	-	2.73	276.9
28	395,612	4,441	1.14	-	2.68	280.1
29	400,065	4,453	1.13	-	2.64	283.2
30	404,929	4,864	1.22	-	2.59	286.7
令和元年	409,109	4,180	1.03	-	2.55	289.6
2※	403,989	△ 5,120	△ 1.25	-	2.56	286.0
3	405,610	1,621	0.40	-	2.53	287.1
4	408,094	2,484	0.61	-	2.49	288.9
5	410,055	1,961	0.48	-	2.45	290.3

(注) 各年10月1日現在。※は「国勢調査」、その他は「富山県人口移動調査」による。

\*1 対前回増加率=(Ht-Ho)/Ho×100

\*2 年平均増加率={ (Ht-Ho) / t } / { (Ht+Ho) / 2 } × 100

Ht: 時点tの世帯数 Ho: 時点oの世帯数 t: 期間の長さ(年) t>o

\*3 一世帯当たり人員=総人口/総世帯数

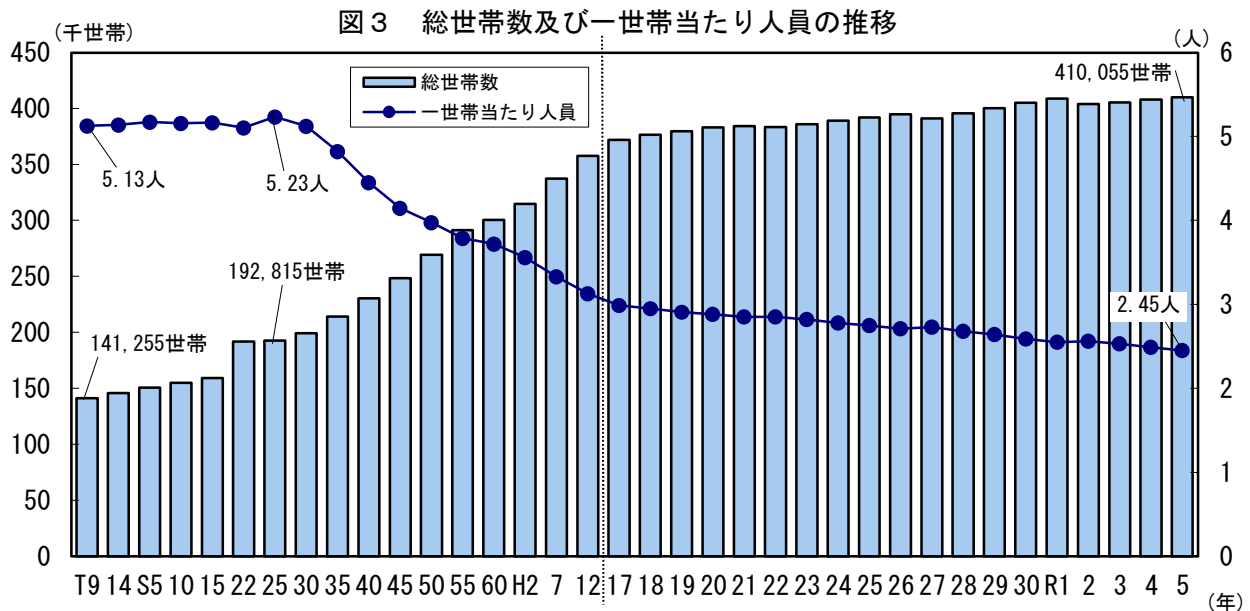

(3) 市町村別人口 -人口増加は舟橋村の4人のみ、人口減少は富山市の△2,550人が最大-

令和5年の市町村別人口は、富山市の406,547人が最高で、高岡市の161,637人、射水市の89,319人と続いている。富山市と高岡市を合わせると568,184人で県人口の過半数を占めている。

市町村別の人口増減をみると、前年に比べて総人口が増加した市町村は舟橋村のみで、人口増加数は4人、増加率は0.13%であった。

一方、総人口が減少したのは14市町(10市4町)で、人口減少数が最も多いのは富山市の△2,550人、減少率が最も高いのは朝日町の△2.47%であった。(表3・4・5、図4)

表3 市町村別人口増減数・増減率

市町村名	R4年10月1日	R4年10月1日～R5年9月30日			R5年10月1日	増減率
	総人口(推計)	までの人口増減数			総人口(推計)	
	(A)	自然増減(a)	社会増減(b)	計(a+b)=B	(A+B)	(B/A×100)
	人	人	人	人	人	%
県計	1,016,323	△ 9,536	△ 420	△ 9,956	1,006,367	△ 0.98
富山市	409,097	△ 3,038	488	△ 2,550	406,547	△ 0.62
高岡市	163,449	△ 1,720	△ 92	△ 1,812	161,637	△ 1.11
魚津市	39,270	△ 472	△ 218	△ 690	38,580	△ 1.76
氷見市	42,167	△ 684	△ 201	△ 885	41,282	△ 2.10
滑川市	32,159	△ 265	59	△ 206	31,953	△ 0.64
黒部市	38,990	△ 333	△ 72	△ 405	38,585	△ 1.04
砺波市	47,443	△ 401	80	△ 321	47,122	△ 0.68
小矢部市	28,138	△ 327	40	△ 287	27,851	△ 1.02
南砺市	46,239	△ 681	△ 198	△ 879	45,360	△ 1.90
射水市	89,897	△ 628	50	△ 578	89,319	△ 0.64
舟橋村	3,193	7	△ 3	4	3,197	0.13
上市町	18,658	△ 258	△ 18	△ 276	18,382	△ 1.48
立山町	24,194	△ 218	△ 90	△ 308	23,886	△ 1.27
入善町	22,904	△ 339	△ 164	△ 503	22,401	△ 2.20
朝日町	10,525	△ 179	△ 81	△ 260	10,265	△ 2.47

図4 市町村別人口増減数 (R4.10.1～R5.9.30)



表4 人口の市町村順位

(人)

順位	市町村名	人口
1	富山市	406,547
2	高岡市	161,637
3	射水市	89,319
4	砺波市	47,122
5	南砺市	45,360
6	氷見市	41,282
7	黒部市	38,585
8	魚津市	38,580
9	滑川市	31,953
10	小矢部市	27,851
11	立山町	23,886
12	入善町	22,401
13	上市町	18,382
14	朝日町	10,265
15	舟橋村	3,197

(注) 令和5年10月1日現在

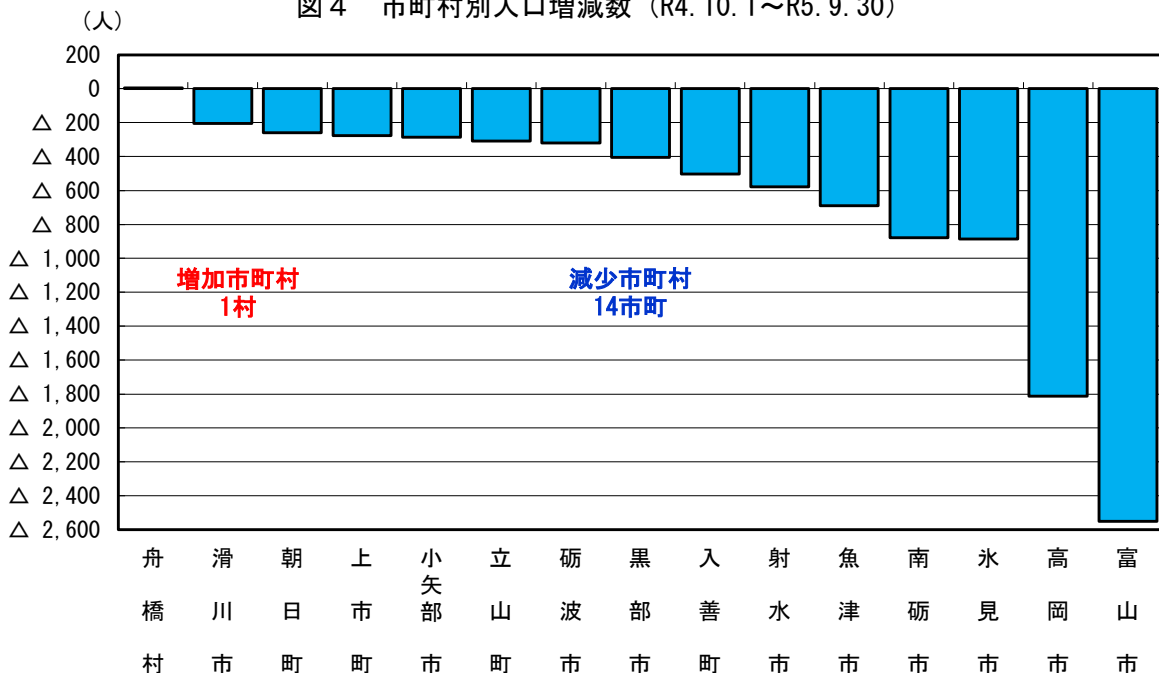
表5 人口増減別の市町村順位

順位	人口増加市町村				順位	人口減少市町村			
	増加数		対前年増加率			減少数		対前年減少率	
	人		%		人		%		
1	舟橋村	4	舟橋村	0.13	1	富山市	△ 2,550	朝日町	△ 2.47
					2	高岡市	△ 1,812	入善町	△ 2.20
					3	氷見市	△ 885	氷見市	△ 2.10
					4	南砺市	△ 879	南砺市	△ 1.90
					5	魚津市	△ 690	魚津市	△ 1.76
					6	射水市	△ 578	上市町	△ 1.48
					7	入善町	△ 503	立山町	△ 1.27
					8	黒部市	△ 405	高岡市	△ 1.11
					9	砺波市	△ 321	黒部市	△ 1.04
					10	立山町	△ 308	小矢部市	△ 1.02
					11	小矢部市	△ 287	砺波市	△ 0.68
					12	上市町	△ 276	射水市	△ 0.64
					13	朝日町	△ 260	滑川市	△ 0.64
					14	滑川市	△ 206	富山市	△ 0.62

(注) 人口増減数=令和5年10月1日現在人口-令和4年10月1日現在人口

人口増減率(対前年)=人口増減数/令和4年10月1日現在人口×100

#### (4) 人口構造

##### ① 男女別人口 —全国より0.2ポイント高い人口性比—

令和5年の総人口を男女別にみると、男性489,904人（構成比48.7%）、女性516,463人（同51.3%）で、女性が男性に比べて26,559人多くなった。また、前年に比べて男性が4,471人（0.90%）、女性が5,485人（1.05%）それぞれ減少している。

次に、性比（女性100人に対する男性の数）をみると令和5年は94.9で、全国（94.7）よりも0.2ポイント高くなっている。年齢階級別にみると、富山県の性比は55歳以上、全国の性比は60歳以上で100を下回っている。（表6、図5）

表6 男女別人口の推移

年次	人口（人）			性比（女=100）	
	男女計	男	女	富山県	全国
大正9年※	724,276	354,775	369,501	96.0	100.4
14※	749,243	368,593	380,650	96.8	101.0
昭和5年※	778,953	381,809	397,144	96.1	101.0
10※	798,890	388,771	410,119	94.8	100.6
15※	822,569	401,261	421,308	95.2	100.0
22※	979,229	472,829	506,400	93.4	95.4
25※	1,008,790	488,850	519,940	94.0	96.2
30※	1,021,121	494,109	527,012	93.8	96.5
35※	1,032,614	500,545	532,069	94.1	96.5
40※	1,025,465	491,662	533,803	92.1	96.4
45※	1,029,695	492,492	537,203	91.7	96.4
50※	1,070,791	514,991	555,800	92.7	96.9
55※	1,103,459	532,686	570,773	93.3	96.9
60※	1,118,369	538,955	579,414	93.0	96.7
平成2年※	1,120,161	538,640	581,521	92.6	96.5
7※	1,123,125	540,921	582,204	92.9	96.2
12※	1,120,851	540,212	580,639	93.0	95.8
17※	1,111,729	535,617	576,112	93.0	95.3
18	1,109,205	534,933	574,272	93.1	95.2
19	1,105,312	532,911	572,401	93.1	95.2
20	1,101,292	530,867	570,425	93.1	95.1
21	1,095,217	527,392	567,825	92.9	95.0
22※	1,093,247	526,605	566,642	92.9	94.8
23	1,088,409	524,636	563,773	93.1	94.8
24	1,082,763	522,037	560,726	93.1	94.7
25	1,076,158	519,048	557,110	93.2	94.7
26	1,070,070	516,174	553,896	93.2	94.7
27※	1,066,328	515,147	551,181	93.5	94.8
28	1,061,393	513,404	547,989	93.7	94.8
29	1,055,893	511,433	544,460	93.9	94.8
30	1,050,246	509,458	540,788	94.2	94.8
令和元年	1,042,998	506,191	536,807	94.3	94.8
2※	1,034,814	502,637	532,177	94.4	94.7
3	1,025,394	498,275	527,119	94.5	94.6
4	1,016,323	494,375	521,948	94.7	94.7
5	1,006,367	489,904	516,463	94.9	94.7

（注）各年10月1日現在。※は「国勢調査」、その他は富山県は「富山県人口移動調査」、全国は総務省「人口推計」（令和5年全国は概算値）による。

図5 年齢（5歳階級）別男女性比の推移（女=100）

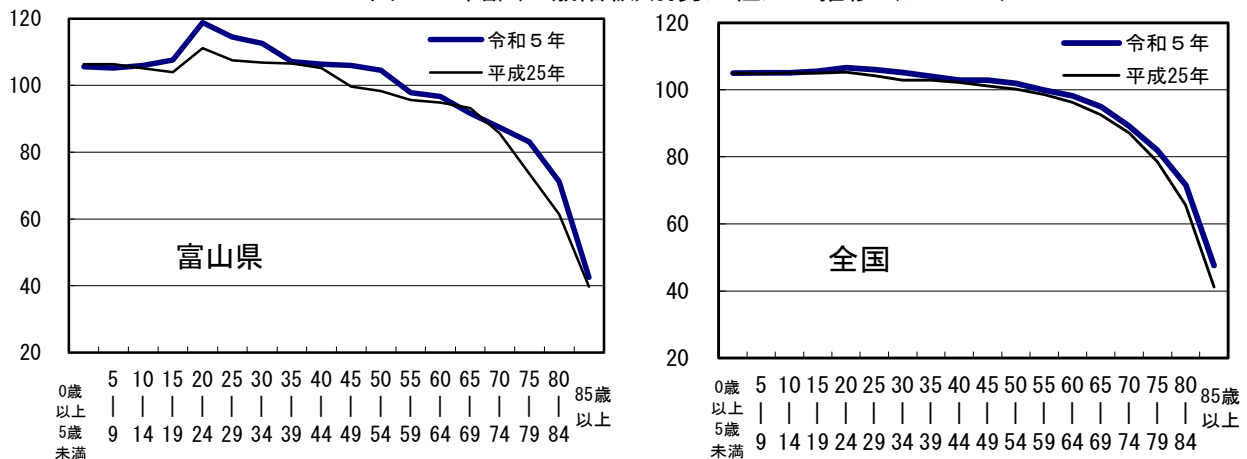

（注）富山県は「富山県人口移動調査」、全国は総務省「人口推計」（令和5年全国は概算値）による。

② 年齢別人口 —全国より4.2ポイント高い65歳以上人口割合—

ア 県計

令和5年の総人口を年齢3区分別にみると、15歳未満人口が107,546人（構成割合10.9%）、15～64歳人口が551,555人（同55.8%）、65歳以上人口が328,689人（同33.3%）となっている。

前年に比べて15歳未満人口では2,784人（2.5%）の減少、15～64歳人口では4,797人（0.9%）の減少、65歳以上人口では2,375人（0.7%）の減少となっている。構成割合は前年に比べて15歳未満人口では0.2ポイント低下、15～64歳人口は変動なし、65歳以上人口は0.1ポイント上昇した。（図6、表7）

図6 年齢3区分別人口割合の推移



表7 年齢3区分別人口の推移

(構成割合：総人口=100)

年次	総数	15歳未満人口			15～64歳人口			65歳以上人口		
		人口	増減率	構成割合	人口	増減率	構成割合	人口	増減率	構成割合
	人	人	%	%	人	%	%	人	%	%
大正9年※	724,276	290,997	—	40.2	393,489	—	54.3	39,790	—	5.5
14※	749,243	292,017	0.4	39.0	418,688	6.4	55.9	38,538	△ 3.1	5.1
昭和5年※	778,953	292,812	0.3	37.6	449,281	7.3	57.7	36,860	△ 4.4	4.7
10※	798,890	299,595	2.3	37.5	461,036	2.6	57.7	38,259	3.8	4.8
15※	822,569	298,947	△ 0.2	36.3	481,772	4.5	58.6	41,809	9.3	5.1
22※	979,229	349,518	16.9	35.7	580,216	20.4	59.3	49,495	18.4	5.1
25※	1,008,790	361,557	3.4	35.8	594,073	2.4	58.9	53,117	7.3	5.3
30※	1,021,121	347,493	△ 3.9	34.0	614,972	3.5	60.2	58,645	10.4	5.7
35※	1,032,614	307,923	△ 11.4	29.8	662,018	7.7	64.1	62,673	6.9	6.1
40※	1,025,465	246,284	△ 20.0	24.0	709,713	7.2	69.2	69,468	10.8	6.8
45※	1,029,695	229,658	△ 6.8	22.3	716,831	1.0	69.6	83,206	19.8	8.1
50※	1,070,791	246,399	7.3	23.0	723,024	0.9	67.5	101,265	21.7	9.5
55※	1,103,459	249,935	1.4	22.7	730,099	1.0	66.2	123,407	21.9	11.2
60※	1,118,369	233,965	△ 6.4	20.9	740,728	1.5	66.2	143,646	16.4	12.8
平成2年※	1,120,161	195,598	△ 16.4	17.5	754,081	1.8	67.4	168,946	17.6	15.1
7※	1,123,125	170,045	△ 13.1	15.1	751,639	△ 0.3	66.9	201,320	19.2	17.9
12※	1,120,851	157,179	△ 7.6	14.0	730,541	△ 2.8	65.2	232,733	15.6	20.8
17※	1,111,729	149,545	△ 4.9	13.5	702,924	△ 3.8	63.3	258,317	11.0	23.3
18	1,109,205	148,724	△ 0.5	13.4	695,259	△ 1.1	62.7	264,279	2.3	23.8
19	1,105,312	147,416	△ 0.9	13.3	685,487	△ 1.4	62.1	271,466	2.7	24.6
20	1,101,292	146,383	△ 0.7	13.3	677,158	△ 1.2	61.5	276,808	2.0	25.2
21	1,095,217	144,753	△ 1.1	13.2	666,251	△ 1.6	60.9	283,270	2.3	25.9
22※	1,093,247	141,936	△ 1.9	13.0	662,072	△ 0.6	60.8	285,102	0.6	26.2
23	1,088,409	140,079	△ 1.3	12.9	658,247	△ 0.6	60.7	285,946	0.3	26.4
24	1,082,763	137,721	△ 1.7	12.8	643,043	△ 2.3	59.6	297,862	4.2	27.6
25	1,076,158	135,271	△ 1.8	12.6	629,168	△ 2.2	58.7	307,582	3.3	28.7
26	1,070,070	132,886	△ 1.8	12.5	616,124	△ 2.1	57.8	316,923	3.0	29.7
27※	1,066,328	128,848	△ 3.0	12.2	605,545	△ 1.7	57.3	322,899	1.9	30.5
28	1,061,393	126,393	△ 1.9	12.0	598,740	△ 1.1	56.9	327,224	1.3	31.1
29	1,055,893	123,690	△ 2.1	11.8	592,717	△ 1.0	56.6	330,450	1.0	31.6
30	1,050,246	121,378	△ 1.9	11.7	587,213	△ 0.9	56.4	332,619	0.7	31.9
令和元年	1,042,998	118,798	△ 2.1	11.5	581,388	△ 1.0	56.2	333,776	0.3	32.3
2※	1,034,814	115,177	△ 3.0	11.3	568,052	△ 2.3	55.9	333,008	△ 0.2	32.8
3	1,025,394	112,767	△ 2.1	11.2	561,256	△ 1.2	55.7	332,794	△ 0.1	33.1
4	1,016,323	110,330	△ 2.2	11.1	556,352	△ 0.9	55.8	331,064	△ 0.5	33.2
5	1,006,367	107,546	△ 2.5	10.9	551,555	△ 0.9	55.8	328,689	△ 0.7	33.3

(注) 各年10月1日現在。※は「国勢調査」、その他は「富山県人口移動調査」による。総数は年齢不詳を含む。

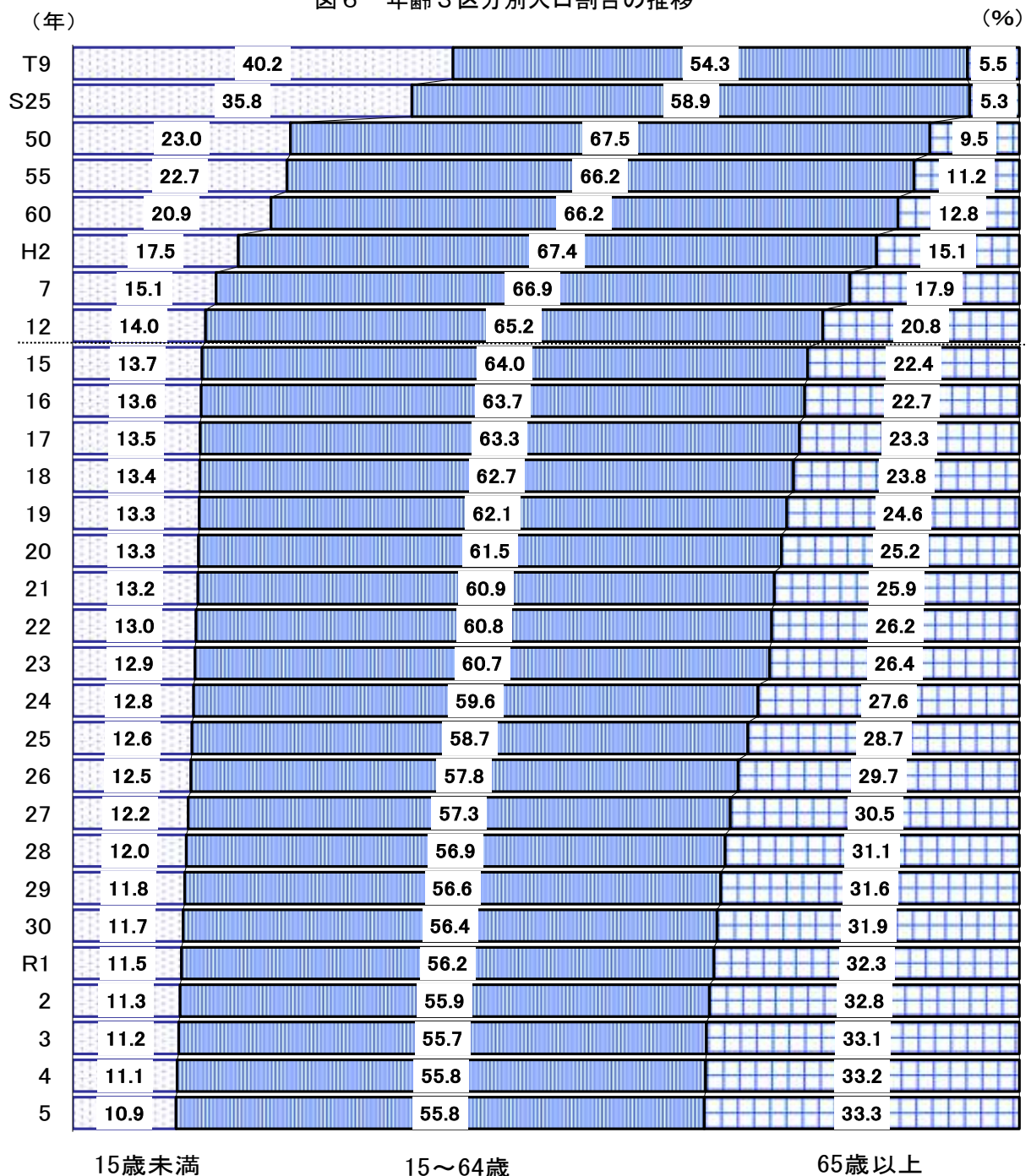
年齢3区分別人口は、年齢不詳を含まないため、年齢3区分別人口の和は総数に一致しない。

構成割合は、分母から年齢不詳を除いて算出

増減率(対前年(前回))=(各年人口-前年(前回)人口)/前年(前回)人口×100



イ 市町村別 - 15歳未満人口割合が最も高いのは舟橋村の16.8%、

65歳以上人口割合が最も高いのは朝日町の46.6%—

次に、市町村別に年齢3区分別人口構成割合をみると、それぞれ最も高い市町村は、15歳未満人口では舟橋村で16.8%(県全体10.9%)、15~64歳人口では舟橋村で63.3%(県全体55.8%)、65歳以上人口では朝日町で46.6%(県全体33.3%)となった。(表8)

表8 市町村別・年齢3区分別人口

市町村名	実 数				総数に対する割合		
	総 数	15歳未満	15~64歳	65歳以上	15歳未満	15~64歳	65歳以上
	人	人	人	人	%	%	%
県 計	1,006,367	107,546	551,555	328,689	10.9	55.8	33.3
富 山 市	406,547	45,242	232,140	121,945	11.3	58.1	30.5
高 岡 市	161,637	16,152	84,204	53,739	10.5	54.6	34.9
魚 津 市	38,580	3,492	20,154	13,421	9.4	54.4	36.2
氷 見 市	41,282	3,573	20,756	16,915	8.7	50.3	41.0
滑 川 市	31,953	3,911	18,255	9,661	12.3	57.4	30.4
黒 部 市	38,585	4,312	21,080	12,478	11.4	55.7	32.9
砺 波 市	47,122	5,415	26,633	14,511	11.6	57.2	31.2
小 矢 部 市	27,851	2,760	14,171	10,780	10.0	51.1	38.9
南 砺 市	45,360	4,460	22,538	18,322	9.8	49.7	40.4
射 水 市	89,319	10,694	50,490	27,624	12.0	56.9	31.1
舟 橋 村	3,197	538	2,022	635	16.8	63.3	19.9
上 市 町	18,382	1,647	9,677	7,038	9.0	52.7	38.3
立 山 町	23,886	2,574	13,094	8,177	10.8	54.9	34.3
入 善 町	22,401	1,993	11,652	8,660	8.9	52.2	38.8
朝 日 町	10,265	783	4,689	4,783	7.6	45.7	46.6

(注) 令和5年10月1日現在。総数は年齢不詳を含む。

年齢3区分別人口は、年齢不詳を含まないため、年齢3区分別人口の和は総数に一致しない。  
構成割合は、総数から年齢不詳を除いて算出

## ウ 全国との比較

本県の年齢3区分別人口構成割合（15歳未満人口 10.9%、15～64歳人口 55.8%、65歳以上人口 33.3%）を全国（15歳未満人口 11.4%、15～64歳人口 59.5%、65歳以上人口 29.1%）と比べると、15歳未満人口で0.5ポイント、15～64歳人口で3.7ポイント低く、対照的に65歳以上人口では4.2ポイント高い。また、75歳以上の後期高齢者については、富山県が19.1%で、全国の16.1%より3.0ポイント高くなっている。

65歳以上人口が15歳未満人口を上回ったのは、富山県では平成5年から、全国では平成9年からで、ともにその差は拡大している。（表9、図7）

表9 年齢3区分別人口割合の推移

年次	15歳未満人口割合			15～64歳人口割合			65歳以上人口割合				
	富山県 %	全国順位 位	全国 %	富山県 %	全国 %	富山県 %	全国順位 位	全国 %	(75歳以上)		
									富山県 %	全国 %	全国 %
大正9年※	40.2	3	36.5	54.3	58.3	5.5	24	5.3	1.7	1.3	
14※	39.0	11	36.7	55.9	58.2	5.1	31	5.1	1.4	1.4	
昭和5年※	37.6	22	36.6	57.7	58.7	4.7	33	4.8	1.5	1.4	
10※	37.5	27	36.9	57.7	58.5	4.8	30	4.7	1.3	1.3	
15※	36.3	28	36.1	58.6	59.2	5.1	20	4.7	1.2	1.2	
22※	35.7	—	35.3	59.3	59.9	5.1	—	4.8	1.0	1.1	
25※	35.8	24	35.4	58.9	59.6	5.3	24	4.9	1.3	1.3	
30※	34.0	24	33.4	60.2	61.2	5.7	25	5.3	1.7	1.5	
35※	29.8	32	30.2	64.1	64.1	6.1	29	5.7	1.9	1.7	
40※	24.0	40	25.7	69.2	68.0	6.8	32	6.3	2.1	1.9	
45※	22.3	43	24.0	69.6	68.9	8.1	25	7.1	2.3	2.1	
50※	23.0	36	24.3	67.5	67.7	9.5	20	7.9	2.8	2.5	
55※	22.7	29	23.5	66.2	67.3	11.2	18	9.1	3.6	3.1	
60※	20.9	36	21.5	66.2	68.2	12.8	17	10.3	4.8	3.9	
平成2年※	17.5	41	18.2	67.4	69.5	15.1	16	12.0	6.3	4.8	
5	16.0	46	16.7	67.3	69.8	16.8	16	13.5	7.0	5.4	
7※	15.1	43	15.9	66.9	69.4	17.9	16	14.5	7.5	5.7	
9	14.6	44	15.3	66.2	69.0	19.1	17	15.7	8.0	6.2	
12※	14.0	40	14.6	65.2	67.9	20.8	18	17.3	9.1	7.1	
17※	13.5	40	13.7	63.3	65.8	23.3	19	20.1	11.4	9.1	
18	13.4	39	13.6	62.7	65.5	23.8	18	20.8	11.9	9.5	
19	13.3	36	13.5	62.1	65.0	24.6	18	21.5	12.3	9.9	
20	13.3	35	13.5	61.5	64.5	25.2	15	22.1	12.8	10.4	
21	13.2	35	13.3	60.9	63.9	25.9	14	22.7	13.2	10.8	
22※	13.0	33	13.2	60.8	63.8	26.2	15	23.0	13.5	11.0	
23	12.9	32	13.1	60.7	63.6	26.4	13	23.3	14.0	11.5	
24	12.8	34	13.0	59.6	62.9	27.6	10	24.1	14.3	11.9	
25	12.6	34	12.9	58.7	62.1	28.7	9	25.1	14.5	12.3	
26	12.5	35	12.8	57.8	61.3	29.7	9	26.0	14.7	12.5	
27※	12.2	35	12.6	57.3	60.7	30.5	9	26.6	15.0	12.8	
28	12.0	34	12.4	56.9	60.3	31.1	10	27.3	15.4	13.3	
29	11.8	36	12.3	56.6	60.0	31.6	12	27.7	16.0	13.8	
30	11.7	37	12.2	56.4	59.7	31.9	12	28.1	16.4	14.2	
令和元年	11.5	37	12.1	56.2	59.5	32.3	14	28.4	16.9	14.7	
2※	11.3	41	12.1	55.9	59.2	32.8	15	28.7	17.1	14.8	
3	11.2	38	11.8	55.7	59.4	33.1	16	28.9	17.2	14.9	
4	11.1	40	11.6	55.8	59.4	33.2	17	29.0	18.3	15.5	
5	10.9	...	11.4	55.8	59.5	33.3	...	29.1	19.1	16.1	

(注) 各年10月1日現在。※は「国勢調査」、その他は富山県は「富山県人口移動調査」、全国は総務省「人口推計」（令和5年は概算値）による。  
なお、全国順位については※は「国勢調査」、その他は総務省「人口推計年報」による。

図7 15歳未満人口割合、65歳以上人口割合の推移

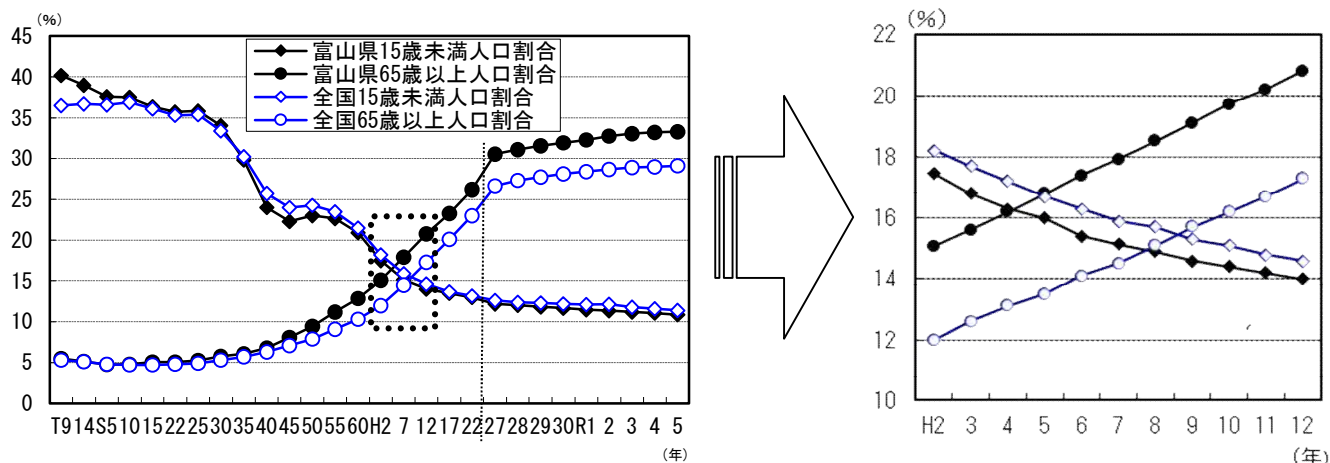

③ 年齢構造指数 — 老年化指数は前年比 5.5 ポイント上昇し 305.6—

次に、年齢構造指数をみると、現在の 15～64 歳人口の扶養負担程度を示す従属人口指数（15～64 歳人口に対する 15 歳未満人口と 65 歳以上人口の合計の割合）は 79.1(全国 68.2)、年少人口指数（15～64 歳人口に対する 15 歳未満人口の割合）は 19.5(全国 19.2)、老年人口指数（15～64 歳人口に対する 65 歳以上人口の割合）は 59.6(全国 49.0)となり、前年に比べて従属人口指数で 0.2 ポイント(全国 0.2 ポイント)低下した。また、老年化指数（15 歳未満人口に対する 65 歳以上人口の割合）は 305.6(全国 255.3)で、前年に比べて 5.5 ポイント(全国 5.4 ポイント)上昇した。（表 10、図 8）

表 10 年齢構造指数の推移

年次	従属人口指数 *1		年少人口指数 *2		老年人口指数 *3		老年化指数 *4	
	富山県	全国	富山県	全国	富山県	全国	富山県	全国
大正9年※	84.1	71.6	74.0	62.6	10.1	9.0	13.7	14.4
14※	79.0	71.7	69.7	63.0	9.2	8.7	13.2	13.8
昭和5年※	73.4	70.5	65.2	62.4	8.2	8.1	12.6	13.0
10※	73.3	71.1	65.0	63.1	8.3	8.0	12.8	12.6
15※	70.7	69.0	62.1	61.0	8.7	8.0	14.0	13.1
22※	68.8	66.9	60.2	58.9	8.5	8.0	14.2	13.6
25※	69.8	67.7	60.9	59.4	8.9	8.3	14.7	13.9
30※	66.0	63.3	56.5	54.6	9.5	8.7	16.9	15.9
35※	56.0	55.9	46.5	47.0	9.5	8.9	20.4	19.0
40※	44.5	47.1	34.7	37.9	9.8	9.2	28.2	24.4
45※	43.6	45.1	32.0	34.9	11.6	10.3	36.2	29.4
50※	48.1	47.6	34.1	35.9	14.0	11.7	41.1	32.6
55※	51.1	48.4	34.2	34.9	16.9	13.5	49.4	38.7
60※	51.0	46.7	31.6	31.6	19.4	15.1	61.4	47.9
平成2年※	48.3	43.5	25.9	26.2	22.4	17.3	86.4	66.2
7※	49.4	43.9	22.6	23.0	26.8	20.9	118.4	91.2
12※	53.4	46.9	21.5	21.4	31.9	25.5	148.1	119.1
17※	58.0	51.4	21.3	20.8	36.7	30.5	172.7	146.5
18	59.4	52.6	21.4	20.8	38.0	31.8	177.7	152.6
19	61.1	53.9	21.5	20.8	39.6	33.1	184.1	158.8
20	62.5	55.2	21.6	20.9	40.9	34.3	189.1	164.3
21	64.2	56.5	21.7	20.9	42.5	35.6	195.7	170.4
22※	64.5	56.8	21.4	20.7	43.1	36.1	200.9	174.0
23	64.7	57.1	21.3	20.5	43.4	36.6	204.1	178.1
24	67.7	59.0	21.4	20.6	46.3	38.4	216.3	186.1
25	70.4	61.1	21.5	20.7	48.9	40.4	227.4	194.6
26	73.0	63.2	21.6	20.9	51.4	42.4	238.5	203.3
27※	74.6	64.7	21.3	20.8	53.3	43.9	250.6	210.6
28	75.8	65.8	21.1	20.6	54.7	45.2	258.9	219.2
29	76.6	66.8	20.9	20.5	55.8	46.3	267.2	225.4
30	77.3	67.6	20.7	20.4	56.6	47.2	274.0	230.8
令和元年	77.8	68.1	20.4	20.3	57.4	47.8	281.0	235.9
2※	78.9	69.0	20.3	20.5	58.6	48.5	289.1	236.3
3	79.4	68.5	20.1	19.8	59.3	48.6	295.1	245.0
4	79.3	68.4	19.8	19.5	59.5	48.8	300.1	249.9
5	79.1	68.2	19.5	19.2	59.6	49.0	305.6	255.3

(注) 各年10月1日現在。※は国勢調査、その他は富山県は「富山県人口移動調査」、全国は総務省「人口推計」（令和5年全国は概算値）。

\*1 従属人口指数：(15歳未満人口+65歳以上人口)/15～64歳人口×100

\*2 年少人口指数：15歳未満人口/15～64歳人口×100

\*3 老年人口指数：65歳以上人口/15～64歳人口×100

\*4 老年化指数：65歳以上人口/15歳未満人口×100

図 8 年齢構造指数の推移

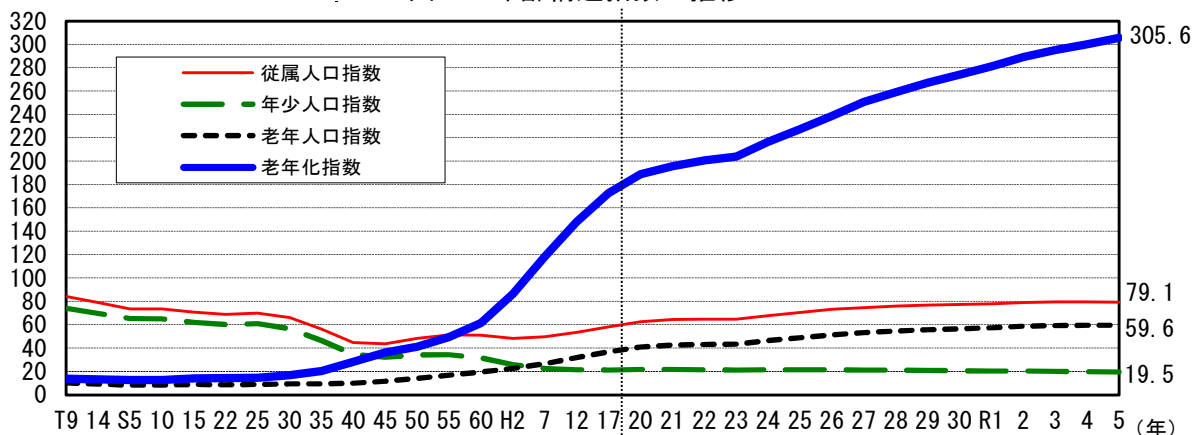

④ 平均年齢、中位数年齢 —平均年齢0.2歳、中位数年齢は0.4歳上昇—

令和5年10月1日現在の平均年齢は、15歳未満人口割合の低下と65歳以上人口割合の上昇により、前年に比べて0.2歳上昇し、50.5歳となった。男女別にみると、男性が48.3歳、女性が52.6歳となっている。

また、中位数年齢(\*)も前年に比べて0.4歳上昇し、52.2歳となった。男女別にみると、男性が50.1歳、女性が54.6歳となっている。(表11・12)

\* 中位数年齢：人口を年齢順に並べたとき、その中央で人口を2等分する境界点にある年齢。

表11 平均年齢及び中位数年齢の推移

年次	平均年齢(歳)						中位数年齢(歳)					
	富山県			全 国			富山県			全 国		
	計	男	女	計	男	女	計	男	女	計	男	女
昭和30年※	28.2	29.3	28.9	27.6	26.9	28.3	24.3	23.3	25.2	23.6	22.8	24.5
35※	29.9	29.1	30.7	29.0	28.3	29.8	26.8	25.9	27.5	25.6	24.7	26.4
40※	31.7	30.9	32.4	30.3	29.6	31.1	29.2	28.5	29.9	27.4	26.6	28.2
45※	33.3	32.4	34.1	31.5	30.6	32.3	31.3	30.5	32.2	29.0	28.2	29.8
50※	34.3	33.2	35.3	32.5	31.5	33.4	33.0	31.9	33.9	30.6	29.4	31.6
55※	35.8	34.6	36.9	33.9	32.9	35.0	34.7	33.5	36.1	32.5	31.7	33.4
60※	37.6	36.3	38.9	35.7	34.5	36.8	37.4	36.5	38.3	35.2	34.1	36.2
平成2年※	39.7	38.3	41.1	37.6	36.4	38.8	40.6	39.3	41.6	37.7	36.3	38.9
7※	41.7	40.1	43.2	39.6	38.3	40.8	43.1	41.4	44.6	39.7	38.2	41.2
12※	43.5	41.7	45.1	41.4	40.1	42.8	45.0	42.8	47.0	41.5	39.8	43.1
17※	45.3	43.3	47.1	43.3	41.9	44.7	46.6	44.1	49.1	43.3	41.6	45.0
22※	46.9	44.9	48.8	45.0	43.4	46.4	48.1	45.5	50.8	45.0	43.3	46.7
23	47.2	45.1	49.1	-	-	-	48.4	45.5	51.1	-	-	-
24	47.5	45.4	49.4	-	-	-	48.6	45.9	51.4	-	-	-
25	47.8	45.7	49.7	-	-	-	49.1	46.2	51.6	-	-	-
26	48.1	45.9	50.0	-	-	-	49.3	46.5	51.9	-	-	-
27※	48.4	46.3	50.3	46.4	44.8	47.9	49.4	46.9	52.1	46.7	45.2	48.3
28	48.6	46.5	50.6	-	-	-	49.6	47.2	52.4	-	-	-
29	48.9	46.7	50.9	-	-	-	49.9	47.5	52.9	-	-	-
30	49.1	46.9	51.1	-	-	-	50.2	47.8	52.8	-	-	-
令和元年	49.4	47.2	51.4	-	-	-	50.6	48.2	53.1	-	-	-
2※	49.8	47.6	51.8	47.7	46.0	49.2	51.1	48.8	53.6	48.6	47.1	50.1
3	50.1	47.9	52.1	-	-	-	51.5	49.3	54.0	-	-	-
4	50.3	48.1	52.4	-	-	-	51.8	49.7	54.3	-	-	-
5	50.5	48.3	52.6	-	-	-	52.2	50.1	54.6	-	-	-

(注) 各年10月1日現在。※は国勢調査、その他は富山県は「富山県人口移動調査」による。

表12 平均年齢、中位数年齢の市町村順位

順位	平均年齢(歳)		中位数年齢(歳)	
1	舟橋村	43.4	舟橋村	45.8
2	射水市	48.8	射水市	50.4
3	滑川市	48.8	富山市	50.5
4	富山市	49.0	滑川市	50.7
5	砺波市	49.3	砺波市	50.8
6	黒部市	50.3	黒部市	52.2
7	立山町	51.0	立山町	53.1
8	高岡市	51.5	高岡市	53.4
9	魚津市	52.5	魚津市	54.5
10	小矢部市	53.2	小矢部市	56.1
11	上市町	53.7	上市町	56.3
12	入善町	53.9	入善町	57.0
13	南砺市	54.0	南砺市	57.6
14	氷見市	54.8	氷見市	58.5
15	朝日町	58.0	朝日町	62.6

(注) 令和5年10月1日現在

## 2 人口動態

### (1) 人口の動向 - 自然動態は21年連続減少、社会動態は5年連続減少、 純増減は△9,956人、25年連続減少-

令和4年10月1日～令和5年9月30日の自然動態(出生者数-死亡者数)では△9,536人と減少、社会動態(転入者数-転出者数)では△420人と減少した。

この結果、総人口は9,956人の減少となった。(表13、図9)

表13 人口動態の推移

年次	純増減	自然動態			社会動態		
		自然増減数	出生者数	死亡者数	社会増減数	転入者数	転出者数
昭和46年	7,800	10,022	17,949	7,927	△2,222	24,348	26,570
47	8,718	11,124	18,753	7,629	△2,406	23,560	25,966
48	9,157	11,124	18,856	7,732	△1,967	24,297	26,264
49	8,769	10,385	18,685	8,300	△1,616	23,232	24,848
50	8,655	9,794	17,747	7,953	△1,139	22,292	23,431
51	7,834	9,049	16,962	7,913	△1,215	21,032	22,247
52	7,085	8,146	15,955	7,809	△1,061	20,689	21,750
53	6,283	7,470	15,303	7,833	△1,187	20,569	21,756
54	6,119	6,960	14,436	7,476	△841	21,114	21,955
55	7,249	6,008	13,835	7,827	1,241	22,457	21,216
56	2,809	5,126	13,060	7,934	△2,317	18,829	21,146
57	3,212	5,017	12,686	7,669	△1,805	19,438	21,243
58	2,851	4,926	12,822	7,896	△2,075	19,734	21,809
59	2,700	4,529	12,598	8,069	△1,829	19,041	20,870
60	2,451	4,077	12,117	8,040	△1,626	18,757	20,383
61	1,366	3,556	11,627	8,071	△2,190	18,426	20,616
62	1,434	3,387	11,292	7,905	△1,953	18,569	20,522
63	411	2,462	10,848	8,386	△2,051	18,292	20,343
平成元年	649	2,028	10,427	8,399	△1,379	18,905	20,284
2	△346	1,528	10,189	8,661	△1,874	18,812	20,686
3	1,123	1,269	9,922	8,653	△146	20,407	20,553
4	△56	1,059	10,044	8,985	△1,115	20,522	21,637
5	1,074	626	9,815	9,189	448	21,263	20,815
6	1,654	809	9,924	9,115	845	21,553	20,708
7	1,981	872	10,404	9,532	1,109	22,216	21,107
8	2,005	993	10,180	9,187	1,012	22,198	21,186
9	1,062	727	10,222	9,495	335	22,181	21,846
10	144	634	10,340	9,706	△490	21,739	22,229
11	△1,159	△164	10,078	10,242	△995	20,388	21,383
12	△97	486	10,245	9,759	△583	21,591	22,174
13	△531	402	10,029	9,627	△933	21,411	22,344
14	△1,802	410	10,175	9,765	△2,212	20,469	22,681
15	△1,592	△902	9,543	10,445	△690	21,069	21,759
16	△620	△860	9,566	10,426	240	21,589	21,349
17	△1,614	△1,616	9,150	10,766	2	21,891	21,889
18	△2,524	△1,918	9,043	10,961	△606	21,414	22,020
19	△3,893	△2,228	8,881	11,109	△1,665	20,167	21,832
20	△4,020	△2,624	8,936	11,560	△1,396	19,174	20,570
21	△6,075	△2,993	8,583	11,576	△3,082	17,584	20,666
22	△4,850	△3,396	8,385	11,781	△1,454	16,777	18,231
23	△4,838	△4,033	8,190	12,223	△805	17,037	17,842
24	△5,646	△4,575	8,024	12,599	△1,071	17,003	18,074
25	△6,605	△4,795	7,898	12,693	△1,810	16,010	17,820
26	△6,088	△4,941	7,657	12,598	△1,147	15,939	17,086
27	△6,061	△5,164	7,667	12,831	△897	16,744	17,641
28	△4,935	△5,161	7,582	12,743	226	17,352	17,126
29	△5,500	△5,858	7,251	13,109	358	17,822	17,464
30	△5,647	△6,166	7,088	13,254	519	18,388	17,869
令和元年	△7,248	△6,435	6,771	13,206	△813	18,878	19,691
2	△8,328	△6,428	6,491	12,919	△1,900	15,972	17,872
3	△9,420	△7,418	6,242	13,660	△2,002	15,109	17,111
4	△9,071	△8,374	6,149	14,523	△697	17,902	18,599
5	△9,956	△9,536	5,807	15,343	△420	18,652	19,072

(注) 表13は「富山県人口移動調査」の人口動態による純増減数であり、国勢調査の結果を加減している表1の増減数とは一致しない。転入者数・転出者数には県内移動者数を含まない。  
各年9月30日までの一年間(前年10月1日～各年9月30日)

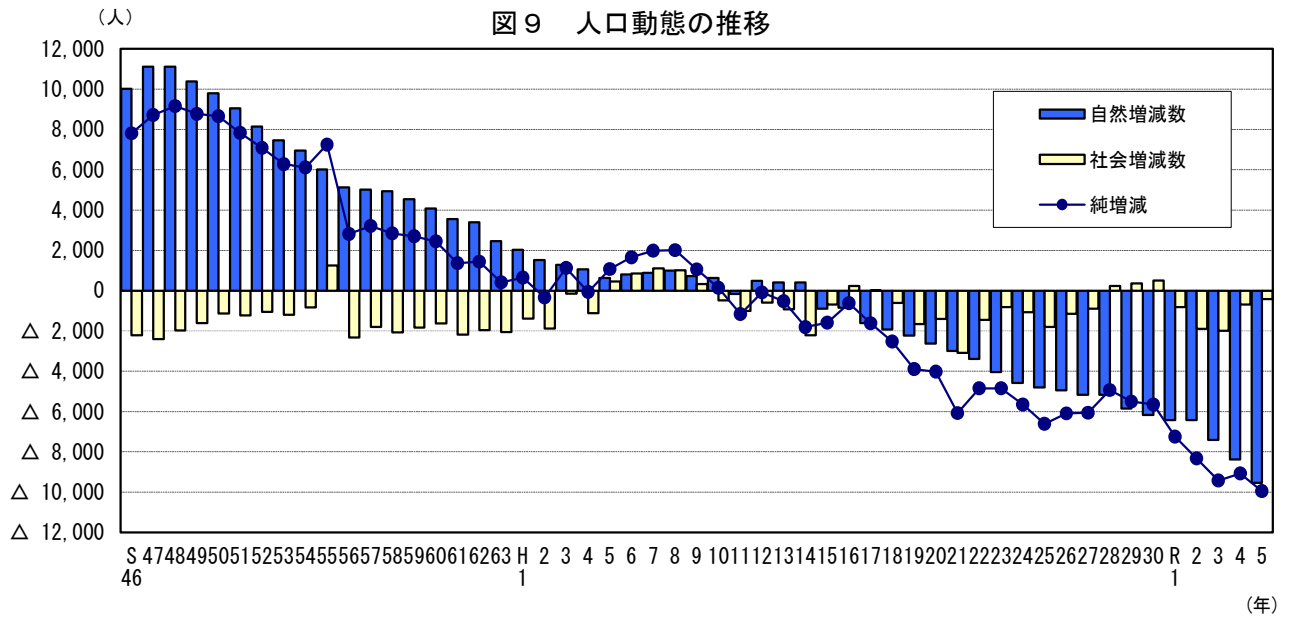

## (2) 自然動態

### ① 自然増減数

令和4年10月1日～令和5年9月30日の自然増減数は9,536人の減少となり、21年連続の自然減少となった。出生者数が前年同期比342人減少の5,807人、死亡者数が前年同期比820人増加の15,343人であった。(表13、図10)

#### ア 出生者数

出生者数は昭和46～49年の第2次ベビーブーム期以降減少傾向が続いており、平成7年からは10,000人を若干上回る水準で横ばいに推移していたが、平成15年に再び10,000人を割り、その後は減少傾向が続き、令和5年は5,807人となった。

#### イ 合計特殊出生率〈厚生労働省「人口動態統計」による。各年1月1日～12月31日〉

合計特殊出生率は、昭和47年の2.12(全国2.14)以降、低下傾向が続いている。昭和49年には人口置換水準(\*)を割り込む2.06(全国2.05)となり、平成18年には1.34(全国1.32)まで低下した。令和3年は1.42(全国1.30)であったが、令和4年は1.46(全国1.26)に上昇した。(図11)

#### ウ 死亡者数

死亡者数は昭和46～62年まではほぼ8,000人前後の横ばいで推移していたが、その後増加傾向が続き、平成5年に9,000人台となった。その後も増加傾向が続き、平成11年には10,000人を超え初めて出生者数を上回った。平成12年から14年にかけては9,000人台に戻ったが、平成15年から再び10,000人を超え出生者数を上回った。その後も増加傾向が続き、令和5年の死亡者数は15,343人とさらに増加した。

\* 現在の人口を維持するのに必要な水準で、近年の日本では2.07前後の数値が該当するとされる。

(千人)

図 10 自然動態の推移



図 11 合計特殊出生率の推移



## ② 出生率、死亡率

令和4年10月1日～令和5年9月30日の出生率は5.7（前年6.0）、死亡率は15.1（同14.2）となった。前年に比べて出生率は0.3低下し、死亡率は0.9上昇した。（表14）

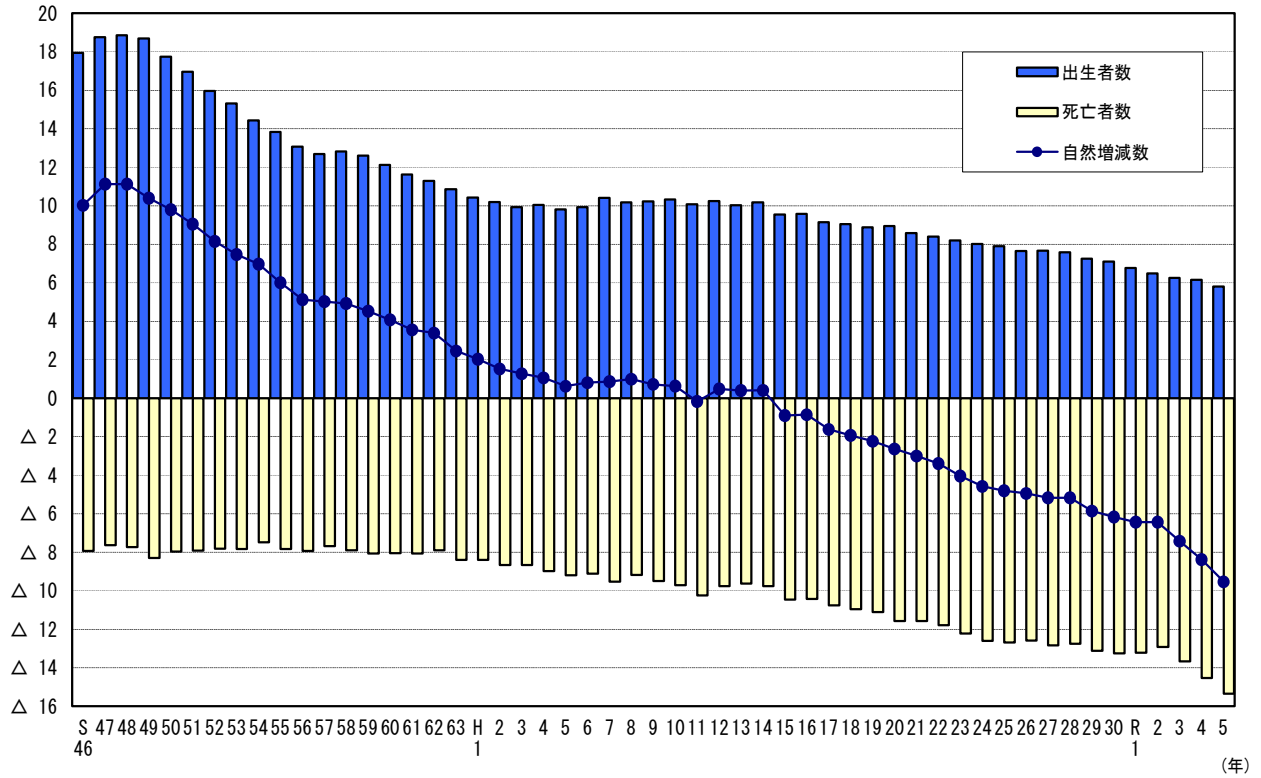
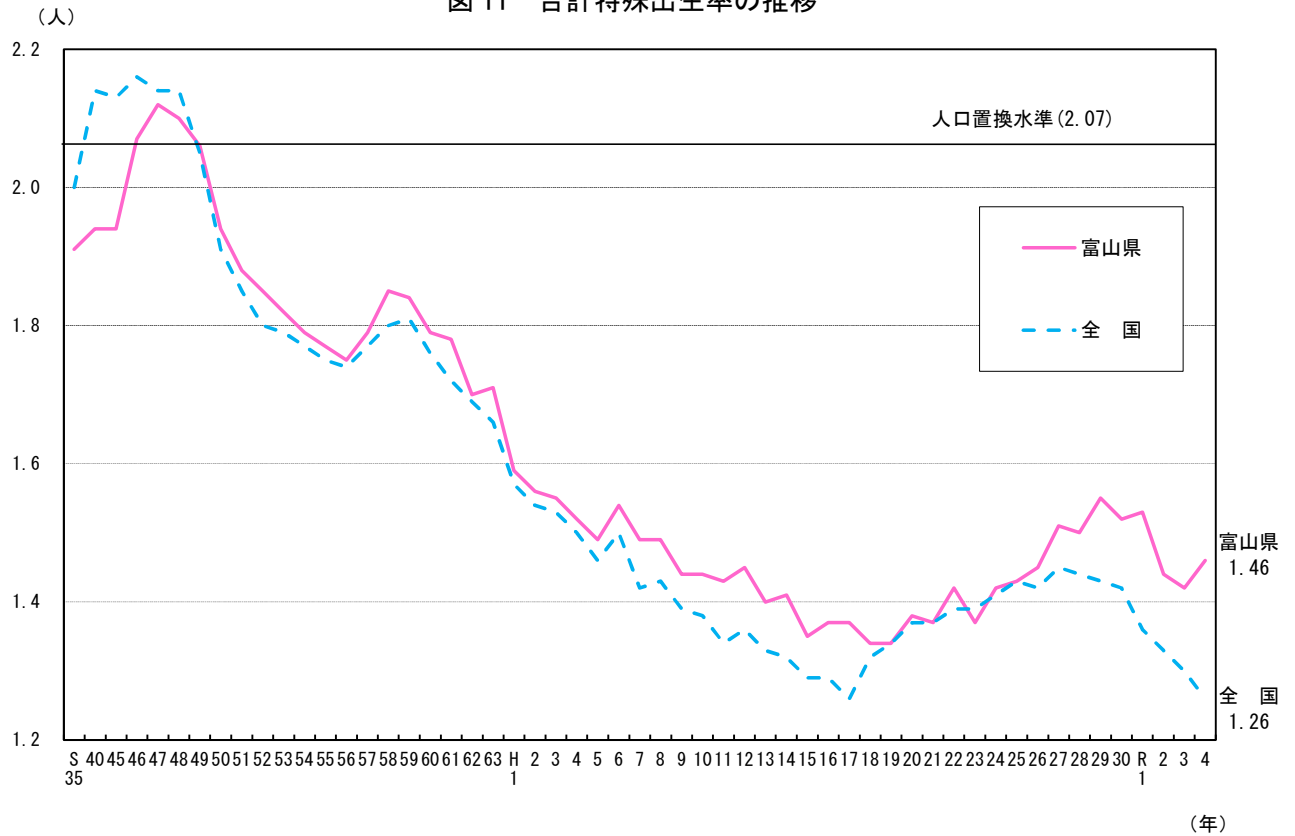
## ③ 市町村別の動向

市町村別にみると、令和4年10月1日～令和5年9月30日の自然動態は舟橋村を除く14市町でマイナスとなった。出生率が最も高いのは舟橋村（8.8）、最も低いのは上市町（3.3）である。死亡率が最も高いのは朝日町（20.4）、最も低いのは舟橋村（6.6）である。

自然増減率をみると、最も高いのは舟橋村（0.22%）、最も低いのは朝日町（△1.70%）となっている。（表14）

表14 市町村別自然動態と順位

市町村名	自然増減			出生			死亡		
	実数	率*1	順位	実数	率*2	順位	実数	率*3	順位
県計	△9,536	△0.94		5,807	5.7		15,343	15.1	
富山市	△3,038	△0.74	3	2,565	6.3	3	5,603	13.7	13
高岡市	△1,720	△1.05	8	912	5.6	8	2,632	16.1	8
魚津市	△472	△1.20	10	192	4.9	10	664	16.9	7
氷見市	△684	△1.62	14	145	3.4	13	829	19.7	2
滑川市	△265	△0.82	4	199	6.2	4	464	14.4	11
黒部市	△333	△0.85	6	239	6.1	5	572	14.7	9
砺波市	△401	△0.85	5	288	6.1	6	689	14.5	10
小矢部市	△327	△1.16	9	169	6.0	7	496	17.6	5
南砺市	△681	△1.47	12	194	4.2	11	875	18.9	3
射水市	△628	△0.70	2	569	6.3	2	1,197	13.3	14
舟橋村	7	0.22	1	28	8.8	1	21	6.6	15
上市町	△258	△1.38	11	62	3.3	15	320	17.2	6
立山町	△218	△0.90	7	125	5.2	9	343	14.2	12
入善町	△339	△1.48	13	84	3.7	12	423	18.5	4
朝日町	△179	△1.70	15	36	3.4	14	215	20.4	1

（注） 令和4年10月1日～令和5年9月30日

\*1 自然増減率＝自然増減数（令和4年10月1日～令和5年9月30日）／令和4年10月1日現在推計人口×100  
自然増減数＝出生者数－死亡者数

\*2 出生率（人口千人当たり）＝出生数（令和4年10月1日～令和5年9月30日）／令和4年10月1日現在推計人口×1000

\*3 死亡率（人口千人当たり）＝死亡数（令和4年10月1日～令和5年9月30日）／令和4年10月1日現在推計人口×1000



### (3) 社会動態

#### ① 社会移動

令和4年10月1日～令和5年9月30日の社会移動総数は48,579人となり、前年に比べて980人(2.1%)増加した。このうち県内市町村間で移動した人は10,855人で前年に比べて243人(2.2%)の減少となった。

一方、都道府県間で移動した人は、県外からの転入者が18,652人で前年に比べて750人(4.2%)の増加、県外への転出者が19,072人で前年に比べて473人(2.5%)の増加となり、その結果、差引増減は420人の減少となった。

これまでの社会移動をみると、昭和30年代の後半以降の高度経済成長期において、毎年5～8千人の大幅な転出超過となっていたが、昭和44年の8,404人の転出超過をピークに年々減少し、昭和54年には1千人を割り、その翌年には転入超過に転じた。しかし、昭和56年から平成4年までの12年間は再び1～2千人台の転出超過が続いた。その後、平成5年から平成9年までの5年間は転入超過に転じ、平成10年からは再び転出超過となっていたが、平成16年は7年ぶりに転入超過となり、平成17年もわずかだが転入超過が続いた。その後、平成18年から平成27年の10年間は転出超過となり、平成28年から平成30年の3年間は転入超過となっていたが、令和元年に再び転出超過となり、令和5年は420人の転出超過となった。

県内移動率(\*1)は1.07%で前年に比べて0.01ポイント低下した。また、転入率(\*2)は1.84%で前年(1.75%)に比べて0.09ポイント上昇し、転出率(\*3)は1.88%で前年(1.81%)に比べて0.07ポイント上昇した。(図12、表15)

図12 県内移動、県外転入・転出の推移

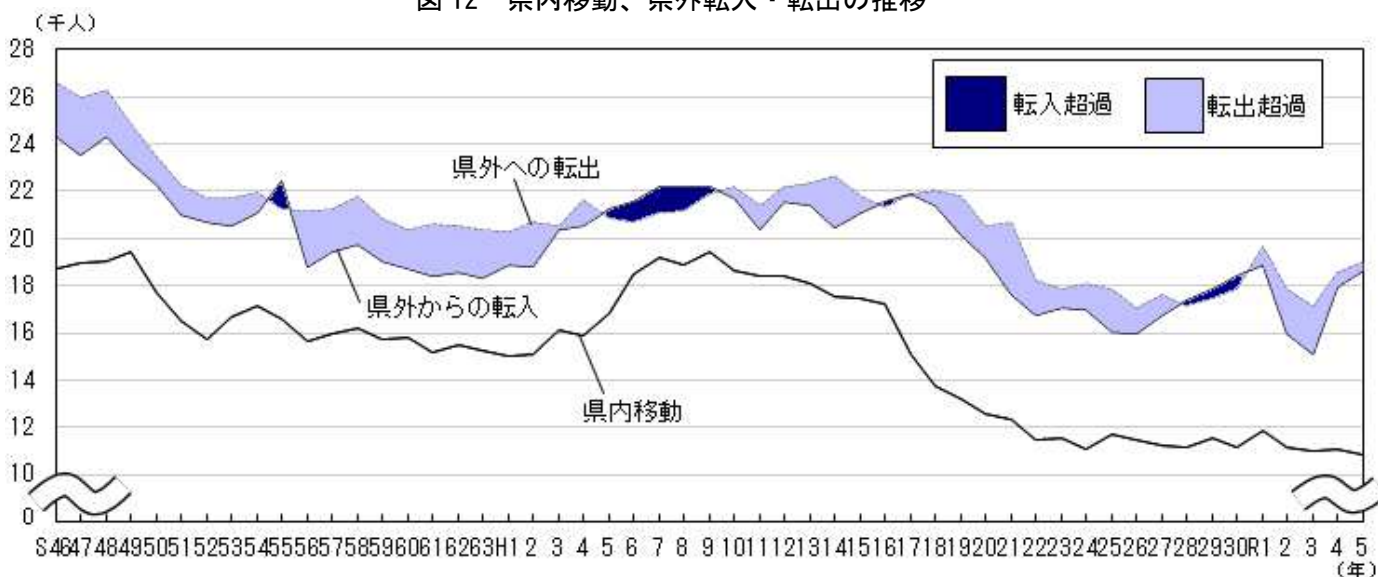

\*1 県内移動率：令和4年10月1日現在人口に占める県内移動者数の割合

\*2 転入率：令和4年10月1日現在人口に占める県外転入者数の割合

\*3 転出率：令和4年10月1日現在人口に占める県外転出者数の割合

表 15 社会動態の推移

年次	社会移動数(人)					社会移動率(%)			
	総数	県内移動	県外移動			県内移動	県外移動		
			転入	転出	差引増減		転入	転出	転入超過 (△:転出超過)
昭和46年	69,667	18,749	24,348	26,570	△2,222	1.82	2.36	2.58	△ 0.22
47	68,500	18,974	23,560	25,966	△2,406	1.83	2.27	2.50	△ 0.23
48	69,590	19,029	24,297	26,264	△1,967	1.82	2.32	2.51	△ 0.19
49	67,550	19,470	23,232	24,848	△1,616	1.84	2.20	2.35	△ 0.15
50	63,434	17,711	22,292	23,431	△1,139	1.66	2.09	2.20	△ 0.11
51	59,809	16,530	21,032	22,247	△1,215	1.54	1.96	2.08	△ 0.11
52	58,151	15,712	20,689	21,750	△1,061	1.46	1.92	2.02	△ 0.10
53	58,961	16,636	20,569	21,756	△1,187	1.53	1.89	2.00	△ 0.11
54	60,191	17,122	21,114	21,955	△ 841	1.57	1.93	2.01	△ 0.08
55	60,291	16,618	22,457	21,216	1,241	1.51	2.05	1.93	0.11
56	55,605	15,630	18,829	21,146	△2,317	1.42	1.71	1.92	△ 0.21
57	56,647	15,966	19,438	21,243	△1,805	1.44	1.76	1.92	△ 0.16
58	57,720	16,177	19,734	21,809	△2,075	1.46	1.78	1.97	△ 0.19
59	55,618	15,707	19,041	20,870	△1,829	1.41	1.71	1.88	△ 0.16
60	54,921	15,781	18,757	20,383	△1,626	1.42	1.68	1.83	△ 0.15
61	54,250	15,208	18,426	20,616	△2,190	1.36	1.65	1.84	△ 0.20
62	54,559	15,468	18,569	20,522	△1,953	1.38	1.66	1.83	△ 0.17
63	53,882	15,247	18,292	20,343	△2,051	1.36	1.63	1.81	△ 0.18
平成元年	54,236	15,047	18,905	20,284	△1,379	1.34	1.69	1.81	△ 0.12
2	54,628	15,130	18,812	20,686	△1,874	1.35	1.68	1.84	△ 0.17
3	57,107	16,147	20,407	20,553	△ 146	1.44	1.82	1.83	△ 0.01
4	58,017	15,858	20,522	21,637	△1,115	1.41	1.83	1.93	△ 0.10
5	58,943	16,865	21,263	20,815	448	1.50	1.90	1.86	0.04
6	60,726	18,465	21,553	20,708	845	1.65	1.92	1.85	0.08
7	62,537	19,214	22,216	21,107	1,109	1.71	1.98	1.88	0.10
8	62,234	18,850	22,198	21,186	1,012	1.68	1.98	1.89	0.09
9	63,456	19,429	22,181	21,846	335	1.73	1.97	1.94	0.03
10	62,579	18,611	21,739	22,229	△ 490	1.65	1.93	1.97	△ 0.04
11	60,183	18,412	20,388	21,383	△ 995	1.63	1.81	1.90	△ 0.09
12	62,203	18,438	21,591	22,174	△ 583	1.64	1.92	1.97	△ 0.05
13	61,817	18,062	21,411	22,344	△ 933	1.61	1.91	1.99	△ 0.08
14	60,661	17,511	20,469	22,681	△2,212	1.56	1.83	2.02	△ 0.20
15	60,263	17,435	21,069	21,759	△ 690	1.56	1.88	1.95	△ 0.06
16	60,166	17,228	21,589	21,349	240	1.54	1.93	1.91	0.02
17	58,840	15,060	21,891	21,889	2	1.35	1.96	1.96	0.00
18	57,148	13,714	21,414	22,020	△ 606	1.23	1.93	1.98	△ 0.05
19	55,178	13,179	20,167	21,832	△1,665	1.19	1.82	1.97	△ 0.15
20	52,330	12,586	19,174	20,570	△1,396	1.14	1.73	1.86	△ 0.13
21	50,581	12,331	17,584	20,666	△3,082	1.12	1.60	1.88	△ 0.28
22	46,492	11,484	16,777	18,231	△1,454	1.05	1.53	1.66	△ 0.13
23	46,443	11,564	17,037	17,842	△ 805	1.06	1.56	1.63	△ 0.07
24	46,138	11,061	17,003	18,074	△1,071	1.02	1.56	1.66	△ 0.10
25	45,497	11,667	16,010	17,820	△1,810	1.08	1.48	1.65	△ 0.17
26	44,484	11,459	15,939	17,086	△1,147	1.06	1.48	1.59	△ 0.11
27	45,577	11,192	16,744	17,641	△ 897	1.05	1.56	1.65	△ 0.08
28	45,625	11,147	17,352	17,126	226	1.05	1.63	1.61	0.02
29	46,867	11,581	17,822	17,464	358	1.09	1.68	1.65	0.03
30	47,444	11,187	18,388	17,869	519	1.06	1.74	1.69	0.05
令和元年	50,441	11,872	18,878	19,691	△ 813	1.13	1.80	1.87	△ 0.08
2	44,980	11,136	15,972	17,872	△1,900	1.07	1.53	1.71	△ 0.18
3	43,212	10,992	15,109	17,111	△2,002	1.06	1.46	1.65	△ 0.19
4	47,599	11,098	17,902	18,599	△ 697	1.08	1.75	1.81	△ 0.07
5	48,579	10,855	18,652	19,072	△ 420	1.07	1.84	1.88	△ 0.04

(注) 各年9月30日までの一年間(前年10月1日～各年9月30日)

社会移動率=移動者数(前年10月1日～各年9月30日)/前年10月1日現在人口×100

## ② 県内移動

令和4年10月1日～令和5年9月30日の県内市町村間の移動をみると、県内移動者数は10,855人で移動総数の22.3%を占めており、前年に比べて243人(2.2%)減少した。

これを男女別にみると、男性は5,529人(構成比50.9%)、女性は5,326人(同49.1%)となり、男性が203人多くなっている。

年齢5歳階級別にみると、25～29歳層が2,447人(構成比22.5%)で最も多く、次いで20～24歳層1,678人(同15.5%)、30～34歳層1,538人(同14.2%)となっている。(表16、図13)

表16 年齢(5歳階級)別社会動態

年齢	県内移動			県外移動								
	計	男	女	転入			転出			差引増減		
				計	男	女	計	男	女	計	男	女
総数	10,855	5,529	5,326	18,652	10,828	7,824	19,072	10,845	8,227	△420	△17	△403
0-4	653	336	317	786	415	371	718	379	339	68	36	32
5-9	242	124	118	458	223	235	424	230	194	34	△7	41
10-14	144	73	71	271	137	134	250	137	113	21	0	21
15-19	420	220	200	1,010	585	425	1,132	594	538	△122	△9	△113
20-24	1,678	875	803	4,183	2,472	1,711	4,279	2,264	2,015	△96	208	△304
25-29	2,447	1,207	1,240	3,779	2,187	1,592	4,323	2,593	1,730	△544	△406	△138
30-34	1,538	810	728	2,523	1,440	1,083	2,549	1,509	1,040	△26	△69	43
35-39	919	510	409	1,473	874	599	1,517	874	643	△44	0	△44
40-44	649	358	291	1,083	630	453	1,003	615	388	80	15	65
45-49	482	254	228	832	530	302	818	488	330	14	42	△28
50-54	463	219	244	708	443	265	689	449	240	19	△6	25
55-59	317	193	124	567	362	205	443	285	158	124	77	47
60-64	192	99	93	330	217	113	260	150	110	70	67	3
65-69	138	65	73	208	124	84	170	99	71	38	25	13
70-74	130	65	65	150	78	72	149	78	71	1	0	1
75-79	121	42	79	99	47	52	104	42	62	△5	5	△10
80以上	322	79	243	192	64	128	244	59	185	△52	5	△57

(注) 令和4年10月1日～令和5年9月30日

図13 年齢(5歳階級)別男女別県内移動者数

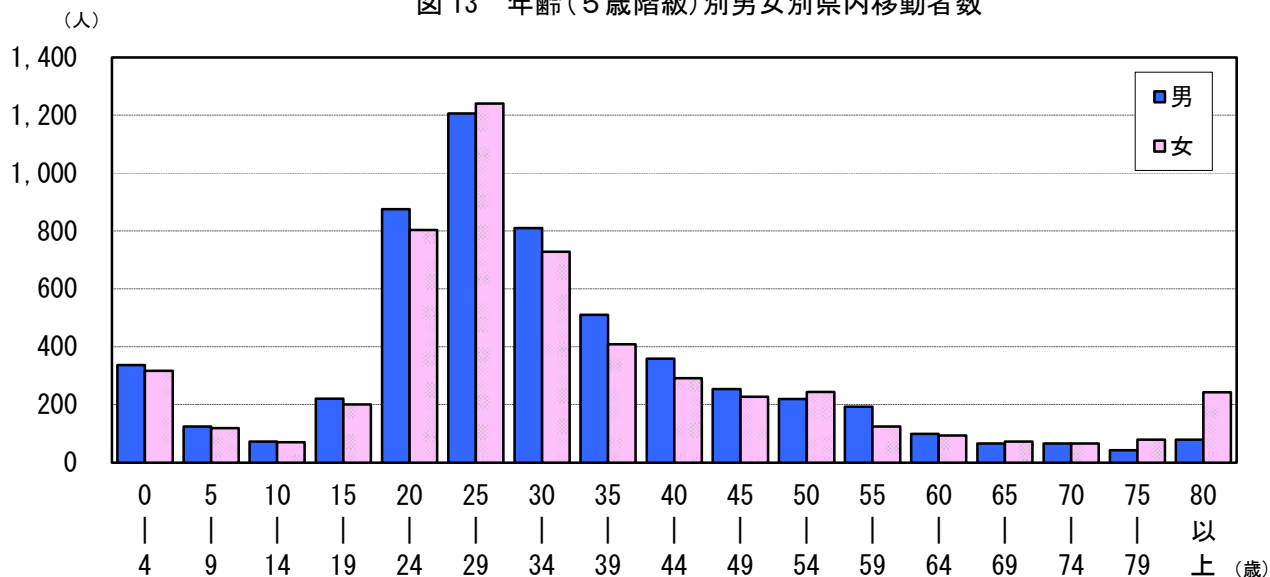

### ③ 県外移動

令和4年10月1日～令和5年9月30日の県外からの転入者数は前年に比べて750人増加の18,652人、県外への転出者数は前年に比べて473人増加の19,072人であった。県外転入者と転出者を合わせた合計は37,724人で、これは移動者総数の77.7%にあたる。これを男女別にみると、男性で21,673人(構成比57.5%)、女性で16,051人(同42.5%)となっている。

#### ア 年齢5歳階級別

年齢5歳階級別にみると、令和5年は「15～19歳」「20～24歳」で引き続き転出超過となっている。

「25～29歳」は平成18～29年まで転出超過となっていたが、平成30年に転入超過となり、令和元年以降は5年連続して転出超過となった。

「30～34歳」は平成24～27年まで転出超過となっていたが、平成28～30年まで転入超過となり、令和元年以降は5年連続して転出超過となった。(表16、図14)

図14 年齢階級別県外転出入者数の推移

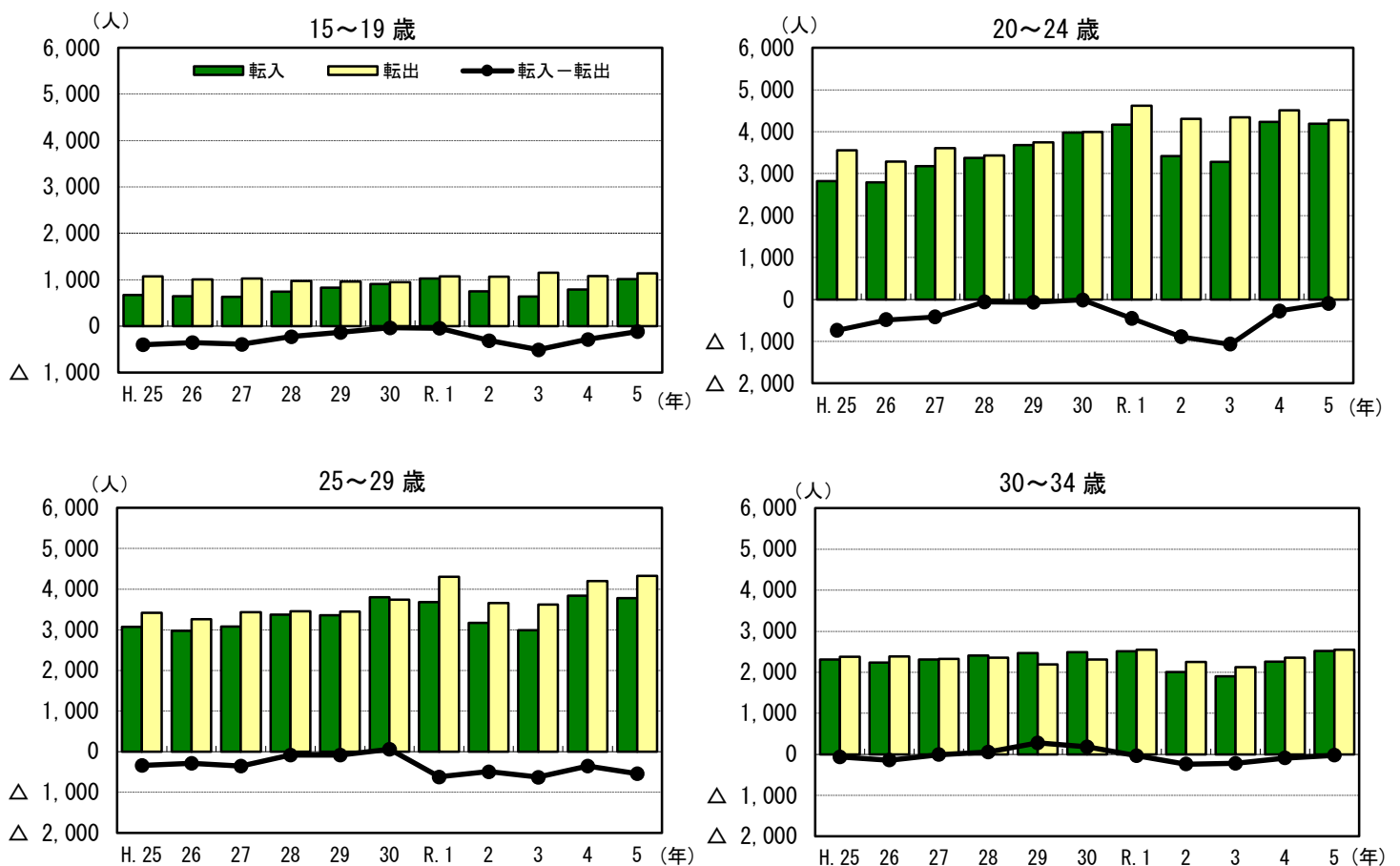

#### イ 都道府県別

転入元を都道府県別にみると、転入者数が最も多いのは石川県で、次いで東京都、愛知県、神奈川県、大阪府の順となった。(昨年と同順。)

一方、転出先では、転出者数が最も多いのは東京都で、次いで石川県、愛知県、神奈川県、大阪府の順となった。(昨年と同順。)(表17、図15)



表 18 市町村別社会動態と順位

市町村名	社会増減			転入			転出		
	実数	率*1	順位	実数	率*2	順位	実数	率*3	順位
県計	△ 420	△ 0.04		29,507	2.90		29,927	2.94	
富山市	488	0.12	4	12,347	3.02	6	11,859	2.90	9
高岡市	△ 92	△ 0.06	6	4,755	2.91	8	4,847	2.97	8
魚津市	△ 218	△ 0.56	13	1,136	2.89	9	1,354	3.45	3
氷見市	△ 201	△ 0.48	12	719	1.71	15	920	2.18	15
滑川市	59	0.18	1	1,096	3.41	3	1,037	3.22	5
黒部市	△ 72	△ 0.18	9	1,246	3.20	4	1,318	3.38	4
砺波市	80	0.17	2	1,746	3.68	1	1,666	3.51	2
小矢部市	40	0.14	3	819	2.91	7	779	2.77	11
南砺市	△ 198	△ 0.43	11	1,039	2.25	13	1,237	2.68	13
射水市	50	0.06	5	2,753	3.06	5	2,703	3.01	7
舟橋村	△ 3	△ 0.09	7	115	3.60	2	118	3.70	1
上市町	△ 18	△ 0.10	8	437	2.34	10	455	2.44	14
立山町	△ 90	△ 0.37	10	560	2.31	11	650	2.69	12
入善町	△ 164	△ 0.72	14	527	2.30	12	691	3.02	6
朝日町	△ 81	△ 0.77	15	212	2.01	14	293	2.78	10

(注) 令和4年10月1日～令和5年9月30日

\*1 社会増減率=社会増減数(令和4年10月1日～令和5年9月30日)/令和4年10月1日現在推計人口×100  
 社会増減数=転入者数-転出者数

\*2 転入率=転入者数(令和4年10月1日～令和5年9月30日)/令和4年10月1日現在推計人口×100

\*3 転出率=転出者数(令和4年10月1日～令和5年9月30日)/令和4年10月1日現在推計人口×100

図 16 県内市町村間の人口移動における転出者の最も多い転出先(同一市町村内での移動を除く)

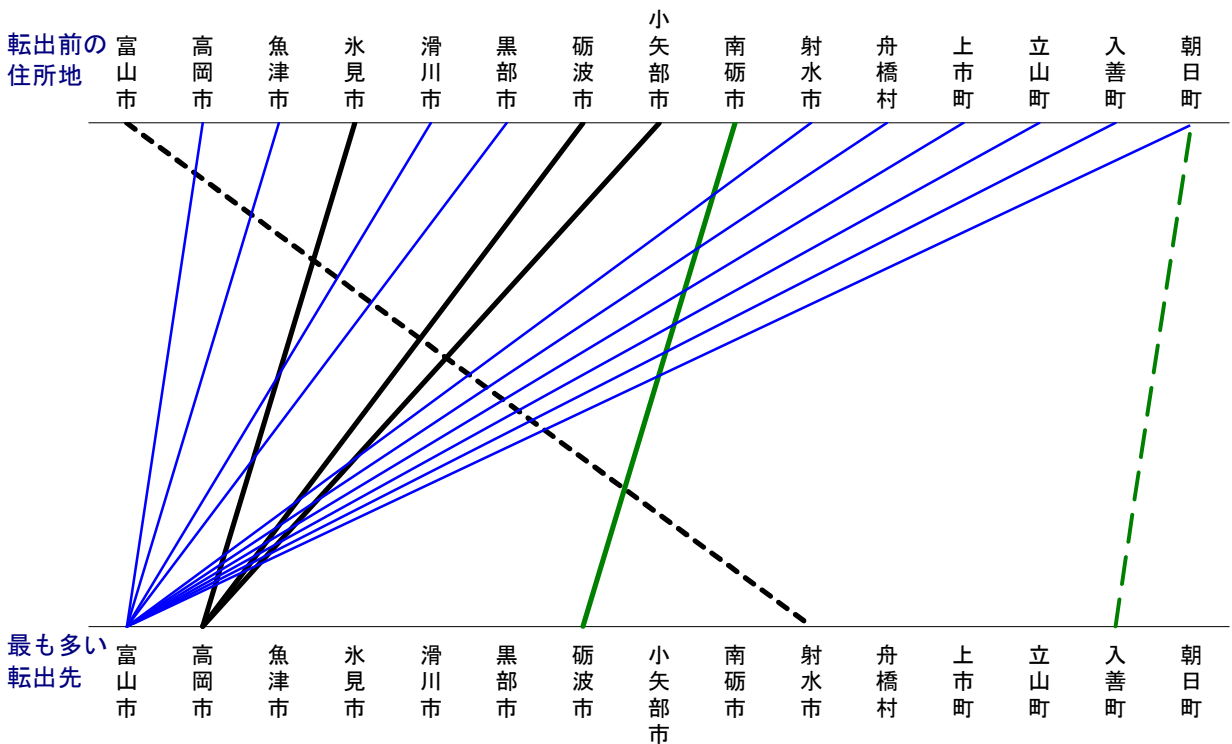

(4) 市町村別の人口動態 —人口増加は舟橋村のみ、減少は14市町—

- A:人口増加（自然増・社会増）：なし
- B:人口増加（自然増・社会減）：舟橋村
- C:人口増加（自然減・社会増）：なし
- D:人口減少（自然増・社会減）：なし
- E:人口減少（自然減・社会増）：富山市、滑川市、砺波市、小矢部市、射水市
- F:人口減少（自然減・社会減）：高岡市、魚津市、氷見市、南砺市、上市町、立山町、入善町、朝日町

図 17 市町村別の自然動態と社会動態 (R4. 10. 1~R5. 9. 30)

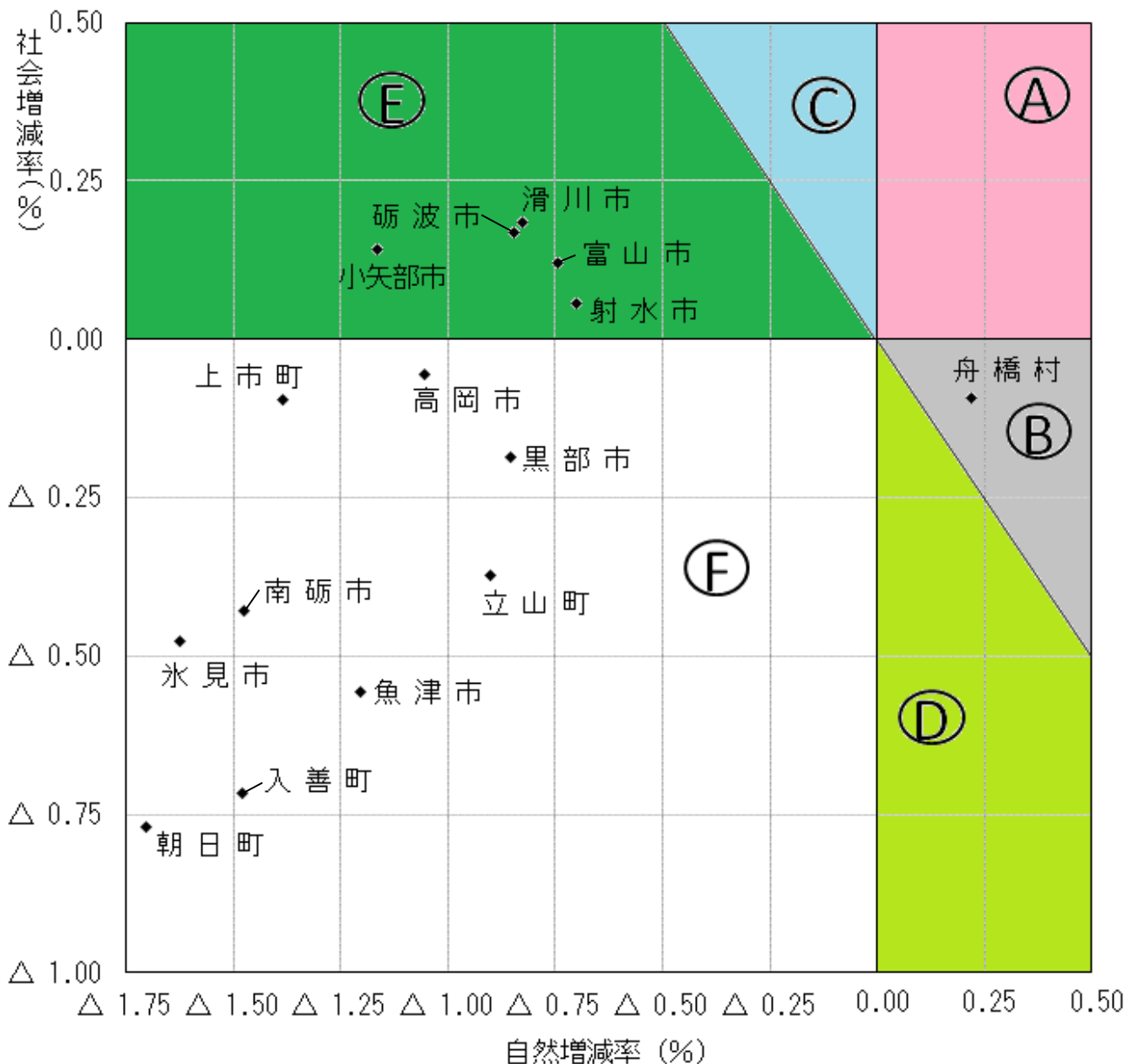

## (5) 外国人の人口動態

令和4年10月1日～令和5年9月30日の外国人の動態は1,742人増加し、令和5年10月1日現在の外国人の人口は18,765人となった。(図18、表19)

図18 外国人人口の推移

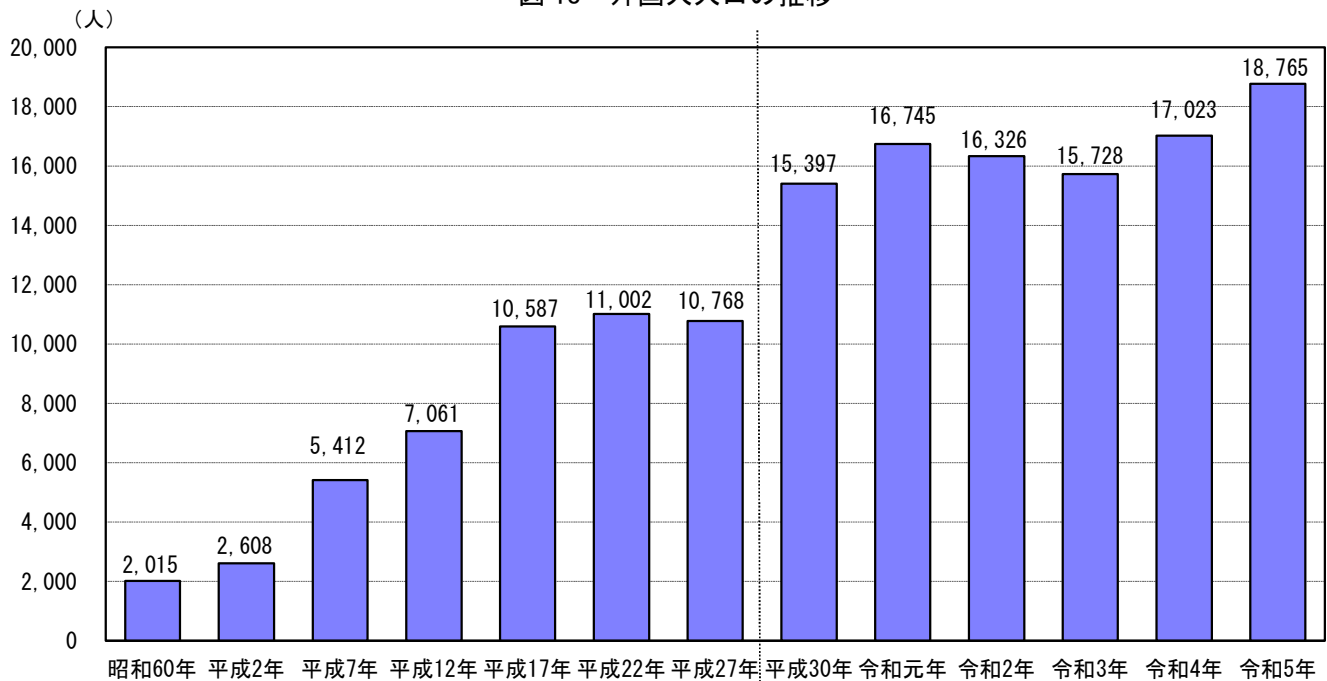

(注) 昭和60年～平成27年及び令和2年は「国勢調査」、その他は「富山県人口移動調査」による。

表19 外国人の人口動態

	自然動態			社会動態				純増減 (自然動態+ 社会動態)
	出生者数 (a)	死亡者数 (b)	差引増減 (a-b)	県内移動者数	県外からの 転入者数 (c)	県外への転 出者数(d)	差引増減 (c-d)	
平成30年	114	13	101	1,226	5,666	3,642	2,024	2,125
令和元年	121	23	98	1,423	6,231	4,981	1,250	1,348
令和2年	131	28	103	1,063	3,306	3,815	△ 509	△ 406
令和3年	104	23	81	917	2,948	3,627	△ 679	△ 598
令和4年	117	32	85	1,321	5,487	4,277	1,210	1,295
令和5年	122	27	95	1,367	6,219	4,572	1,647	1,742

(注) 前年10月1日～各年9月30日までの一年間

令和2年より基準値を平成27年国勢調査から令和2年国勢調査確報値に変更したため、令和2年外国人人口は、前年の人口に令和2年の人口動態を加減しても数値は一致しない。



## Ⅱ 統 計 表

第 1 表	市町村別人口と世帯数	25
第 2 表	市町村別人口及び世帯数の推移	26
第 3 表	富山県、年齢(各歳)別、男女別人口	40
第 4 表	市町村別、年齢(各歳)別、男女別人口	41
第 5 表	市町村別人口動態	56
第 6 表	富山県、年齢(5歳階級)別社会動態	60
第 7 表	都道府県別県外移動者数	62
第 8 表	市町村別県内移動者数	64
第 9 表	市町村別移動世帯数	68
第 10 表	市町村別、月別人口及び世帯数	69
第 11 表	市町村別、月別出生者数	72
第 12 表	市町村別、月別死亡者数	74
第 13 表	市町村別、月別転入者数	76
第 14 表	市町村別、月別転出者数	78

富山県人口移動調査要綱	80
-------------	----

第1表 市町村別人口と世帯数（令和5年10月1日推計）

市町村名	総数	男	女	世帯数	1世帯 当たり 人員	人口密度 1Km <sup>2</sup> 当たり *1	性比 女=100	対前年増減数		対前年増減率		人口 構成 比
								人口	世帯	人口	世帯	
	人	人	人	世帯	人	人		人	世帯	%	%	%
県 計	1,006,367	489,904	516,463	410,055	2.45	236.9	94.9	△9,956	1,961	△0.98	0.48	100.0
富山市	406,547	198,873	207,674	175,542	2.32	327.4	95.8	△2,550	1,108	△0.62	0.64	40.4
高岡市	161,637	78,276	83,361	66,599	2.43	771.2	93.9	△1,812	375	△1.11	0.57	16.1
魚津市	38,580	18,865	19,715	15,688	2.46	192.3	95.7	△ 690	△ 44	△1.76	△0.28	3.8
氷見市	41,282	19,694	21,588	15,652	2.64	179.1	91.2	△ 885	△ 31	△2.10	△0.20	4.1
滑川市	31,953	15,598	16,355	12,458	2.56	585.0	95.4	△ 206	92	△0.64	0.74	3.2
黒部市	38,585	19,050	19,535	15,403	2.51	90.5	97.5	△ 405	19	△1.04	0.12	3.8
砺波市	47,122	22,983	24,139	17,544	2.69	371.0	95.2	△ 321	167	△0.68	0.96	4.7
小矢部市	27,851	13,519	14,332	9,867	2.82	207.7	94.3	△ 287	52	△1.02	0.53	2.8
南砺市	45,360	21,734	23,626	16,381	2.77	67.8	92.0	△ 879	△ 22	△1.90	△0.13	4.5
射水市	89,319	43,769	45,550	34,789	2.57	816.1	96.1	△ 578	337	△0.64	0.98	8.9
舟橋村	3,197	1,552	1,645	1,095	2.92	921.3	94.3	4	7	0.13	0.64	0.3
上市町	18,382	8,786	9,596	7,128	2.58	77.7	91.6	△ 276	△ 12	△1.48	△0.17	1.8
立山町	23,886	11,573	12,313	9,106	2.62	77.7	94.0	△ 308	9	△1.27	0.10	2.4
入善町	22,401	10,775	11,626	8,557	2.62	314.4	92.7	△ 503	△ 70	△2.20	△0.81	2.2
朝日町	10,265	4,857	5,408	4,246	2.42	45.4	89.8	△ 260	△ 26	△2.47	△0.61	1.0

\*1 面積は、国土交通省国土地理院「全国都道府県市区町村別面積調」（令和5年10月1日現在）による。なお、境界の一部が未定の市町村（富山市、黒部市、立山町、朝日町）については国土地理院が示した参考値。

第2表 市町村別人口及び世帯数の推移

年次・ 調査名	大正9年	大正14年	昭和5年	昭和10年	昭和15年	昭和22年	昭和25年	昭和30年
	国勢調査	〃	〃	〃	〃	〃	〃	〃
	人口(人)	〃	〃	〃	〃	〃	〃	〃
富山市	203,633	212,328	228,201	235,561	257,453	286,215	303,167	316,787
(富山市)	140,934	149,132	160,726	169,161	187,483	194,168	211,827	225,792
(大沢野町)	10,589	11,232	12,008	13,101	13,046	18,512	18,027	18,342
(大山町)	10,058	9,544	10,163	10,160	12,660	14,331	13,693	13,173
(八尾町)	22,294	22,432	22,951	22,026	22,068	28,220	28,419	27,870
(婦中町)	14,324	14,032	15,549	15,525	16,548	23,494	24,054	24,560
(山田村)	3,168	3,082	3,108	2,967	2,797	3,250	3,255	3,280
(細入村)	2,266	2,874	3,696	2,621	2,851	4,240	3,892	3,770
高岡市	108,189	114,569	119,188	122,048	127,400	150,725	155,260	159,918
(高岡市)	98,040	104,540	109,337	112,271	117,449	138,862	143,364	148,129
(福岡町)	10,149	10,029	9,851	9,777	9,951	11,863	11,896	11,789
魚津市	32,264	32,492	33,295	33,469	34,482	44,463	45,572	46,843
氷見市	54,435	55,333	55,840	55,659	55,634	68,707	70,149	68,611
滑川市	23,693	23,965	24,285	24,070	24,312	31,349	31,932	31,588
黒部市	27,400	31,431	31,509	40,733	33,478	41,543	41,852	40,696
(黒部市)	22,238	22,693	23,748	23,685	23,429	31,845	32,329	31,216
(宇奈月町)	5,162	8,738	7,761	17,048	10,049	9,698	9,523	9,480
砺波市	38,516	40,172	39,810	38,290	37,896	45,069	46,026	45,573
(砺波市)	32,366	32,078	32,360	31,660	31,397	37,337	37,861	37,405
(庄川町)	6,150	8,094	7,450	6,630	6,499	7,732	8,165	8,168
小矢部市	32,107	31,951	32,077	31,191	30,700	37,233	37,413	37,382
南砺市	64,077	65,545	68,497	68,463	68,265	80,472	80,911	79,238
(城端町)	11,088	11,053	11,540	11,394	11,352	13,881	14,377	14,254
(平村)	3,665	3,818	5,091	4,052	3,844	4,170	3,996	3,714
(上平村)	1,705	1,802	1,804	1,818	3,141	2,353	2,502	1,908
(利賀村)	2,981	3,101	3,204	3,055	3,391	4,663	3,562	3,246
(井波町)	9,177	9,247	9,628	10,576	9,762	13,019	13,334	12,453
(井口村)	1,553	1,572	1,587	1,632	1,641	1,773	1,825	1,728
(福野町)	12,706	13,901	14,281	14,458	13,820	15,884	16,123	16,595
(福光町)	21,202	21,051	21,362	21,478	21,314	24,729	25,192	25,340
射水市	59,930	61,408	63,805	66,550	69,062	81,867	84,665	85,071
(新湊市)	34,126	35,305	37,009	37,885	39,828	46,694	48,794	48,713
(小杉町)	11,523	11,575	12,022	12,285	12,769	16,536	16,640	16,629
(大門町)	9,481	9,693	9,951	10,277	10,387	12,147	12,425	12,577
(下村)	1,973	1,943	1,943	1,983	2,008	2,282	2,251	2,151
(大島町)	2,827	2,892	2,880	4,120	4,070	4,208	4,555	5,001
舟橋村	1,163	1,130	1,110	1,103	1,134	1,497	1,428	1,387
上市町	18,927	18,554	18,624	18,933	18,906	25,157	25,474	25,109
立山町	22,060	21,444	21,921	22,180	22,018	29,865	29,277	29,596
入善町	21,554	22,181	23,273	23,723	24,384	31,869	32,262	30,421
朝日町	16,328	16,740	17,518	16,917	17,445	23,198	23,402	22,901
県計	724,276	749,243	778,953	798,890	822,569	979,229	1,008,790	1,021,121

(注) 常住人口調査は各年12月31日現在。他は各年10月1日現在。

人口及び世帯数は、現在の15市町村に組み替えて示している。

(単位：人、世帯)

昭和35年国勢調査		昭和40年国勢調査		昭和41年 常住人口調査		昭和42年 人口統計調査		昭和43年 人口統計調査		年次・ 調査名
人口(人)	世帯(世帯)	人口(人)	世帯(世帯)	人口(人)	世帯(世帯)	人口(人)	世帯(世帯)	人口(人)	世帯(世帯)	
331,555	71,189	339,446	79,828	342,544	80,417	343,975	82,266	347,770	84,280	富山市
241,448	53,468	255,932	61,961	259,536	62,391	261,220	64,222	265,037	65,932	(富山市)
17,705	3,639	17,504	3,835	17,743	3,880	17,866	3,906	18,099	3,990	(大沢野町)
14,915	2,667	12,286	2,635	11,935	2,612	11,848	2,690	11,801	2,717	(大山町)
27,018	5,382	24,939	5,369	24,408	5,357	24,351	5,320	24,437	5,397	(八尾町)
23,928	4,711	23,082	4,788	23,165	4,919	23,061	4,880	22,956	5,015	(婦中町)
3,093	548	2,695	526	2,745	525	2,673	519	2,561	513	(山田村)
3,448	774	3,008	714	3,012	733	2,956	729	2,879	716	(細入村)
162,739	34,778	166,207	38,304	167,043	37,902	168,663	38,801	168,948	40,634	高岡市
151,226	32,438	155,108	35,878	155,973	35,417	157,538	36,305	157,844	38,107	(高岡市)
11,513	2,340	11,099	2,426	11,070	2,485	11,125	2,496	11,104	2,527	(福岡町)
47,309	9,667	46,854	10,528	47,003	10,619	47,061	10,720	47,142	11,091	魚津市
65,962	13,485	62,452	13,786	61,432	13,566	61,388	14,107	61,029	14,182	水見市
31,392	6,433	30,256	6,707	30,390	6,829	30,390	6,887	30,154	6,979	滑川市
42,853	8,615	43,019	9,317	42,930	9,333	43,204	9,386	42,356	9,473	黒部市
31,968	6,588	32,821	7,180	33,265	7,245	33,663	7,320	33,750	7,456	(黒部市)
10,885	2,027	10,198	2,137	9,665	2,088	9,541	2,066	8,606	2,017	(宇奈月町)
44,306	8,723	42,540	8,913	41,842	8,998	41,863	9,084	41,674	9,126	砺波市
36,453	7,090	34,768	7,249	34,167	7,325	34,187	7,397	34,103	7,437	(砺波市)
7,853	1,633	7,772	1,664	7,675	1,673	7,676	1,687	7,571	1,689	(庄川町)
36,727	7,198	35,646	7,487	35,836	7,538	35,757	7,590	35,518	7,670	小矢部市
76,908	15,137	73,879	15,482	73,119	15,435	72,378	15,388	71,268	15,532	南砺市
13,733	2,727	12,783	2,731	12,571	2,734	12,498	2,726	12,336	2,836	(城端町)
3,269	658	3,094	631	2,905	618	2,720	597	2,571	588	(平村)
1,729	311	1,428	295	1,452	292	1,419	290	1,329	284	(上平村)
3,038	473	2,568	425	2,432	429	2,320	410	2,245	410	(利賀村)
12,332	2,537	12,068	2,610	12,152	2,589	12,109	2,594	12,015	2,634	(井波町)
1,629	303	1,537	296	1,537	299	1,534	298	1,507	299	(井口村)
16,393	3,230	15,831	3,336	15,911	3,352	15,838	3,351	15,791	3,355	(福野町)
24,785	4,898	24,570	5,158	24,159	5,122	23,940	5,122	23,474	5,126	(福光町)
83,951	16,846	82,270	17,554	82,558	17,752	82,538	18,144	82,079	18,234	射水市
47,882	9,853	46,870	10,202	46,052	10,064	45,829	10,361	45,050	10,184	(新湊市)
16,168	3,261	16,002	3,452	16,820	3,733	17,178	3,832	17,597	3,992	(小杉町)
12,194	2,380	11,693	2,414	11,798	2,440	11,766	2,449	11,615	2,461	(大門町)
2,130	386	2,027	396	2,004	393	2,002	390	1,990	393	(下村)
5,577	966	5,678	1,090	5,884	1,122	5,763	1,112	5,827	1,204	(大島町)
1,348	246	1,344	258	1,326	263	1,315	263	1,315	267	舟橋村
25,322	5,194	24,107	5,323	24,315	5,419	24,234	5,446	24,067	5,760	上市町
31,241	5,856	27,886	5,861	27,828	5,924	27,620	5,949	27,520	5,983	立山町
29,658	6,082	28,548	6,276	27,989	6,383	27,764	6,469	27,641	6,502	入善町
21,343	4,650	21,011	4,673	20,946	4,772	20,669	4,778	20,379	5,077	朝日町
1,032,614	214,099	1,025,465	230,297	1,027,101	231,150	1,028,819	235,278	1,028,860	240,790	県計

第2表 市町村別人口及び世帯数の推移 - 続き

年次・ 調査名	昭和44年 人口統計調査		昭和45年国勢調査		昭和46年 人口統計調査		昭和47年 人口統計調査		昭和48年 人口統計調査	
	人口(人)	世帯(世帯)	人口(人)	世帯(世帯)	人口(人)	世帯(世帯)	人口(人)	世帯(世帯)	人口(人)	世帯(世帯)
富山市	349,446	86,430	350,085	88,959	354,610	90,733	359,157	92,105	363,701	93,504
(富山市)	267,654	68,089	269,276	70,549	273,696	72,224	277,872	73,462	281,867	74,689
(大沢野町)	18,201	4,006	18,207	4,184	18,485	4,236	18,747	4,319	19,018	4,386
(大山町)	11,523	2,682	11,804	2,667	11,747	2,683	11,837	2,674	11,785	2,698
(八尾町)	24,037	5,388	23,032	5,349	22,789	5,320	22,566	5,314	22,632	5,369
(婦中町)	22,707	5,054	22,788	5,033	22,977	5,099	23,262	5,174	23,541	5,226
(山田村)	2,486	501	2,302	493	2,268	494	2,233	479	2,214	451
(細入村)	2,838	710	2,676	684	2,648	677	2,640	683	2,644	685
高岡市	170,128	41,204	170,841	42,051	173,390	43,924	176,097	44,940	178,449	46,026
(高岡市)	159,028	38,659	159,664	39,475	162,189	41,320	164,825	42,293	167,025	43,324
(福岡町)	11,100	2,545	11,177	2,576	11,201	2,604	11,272	2,647	11,424	2,702
魚津市	47,258	11,518	47,124	11,385	47,177	11,518	47,377	11,624	47,590	11,685
水見市	60,747	14,236	60,883	14,219	60,890	14,344	61,031	14,436	61,354	14,585
滑川市	30,177	7,065	30,039	7,075	30,137	7,159	30,166	7,226	30,376	7,359
黒部市	42,431	9,840	41,847	9,829	41,968	9,969	42,105	9,934	42,387	10,384
(黒部市)	33,929	7,663	33,438	7,721	33,671	7,850	33,998	7,836	34,385	8,310
(宇奈月町)	8,502	2,177	8,409	2,108	8,297	2,119	8,107	2,098	8,002	2,074
砺波市	41,463	9,161	41,403	9,181	41,386	9,265	41,221	9,350	41,345	9,436
(砺波市)	33,961	7,475	34,023	7,499	33,917	7,574	33,765	7,657	33,896	7,729
(庄川町)	7,502	1,686	7,380	1,682	7,469	1,691	7,456	1,693	7,449	1,707
小矢部市	35,547	7,774	35,367	7,778	35,333	7,837	35,471	7,927	35,573	7,991
南砺市	70,516	15,494	68,979	15,405	68,466	15,469	68,344	15,564	67,929	15,562
(城端町)	12,158	2,819	12,048	2,725	11,970	2,738	11,928	2,733	11,879	2,721
(平村)	2,537	575	2,401	573	2,285	560	2,221	549	2,158	542
(上平村)	1,274	282	1,142	269	1,095	270	1,085	267	1,061	260
(利賀村)	2,078	382	1,961	374	1,838	370	1,758	360	1,708	346
(井波町)	11,991	2,652	11,789	2,675	11,845	2,710	11,877	2,719	11,845	2,721
(井口村)	1,489	298	1,440	298	1,445	298	1,428	298	1,405	296
(福野町)	15,702	3,352	15,275	3,353	15,209	3,369	15,280	3,432	15,178	3,459
(福光町)	23,287	5,134	22,923	5,138	22,779	5,154	22,767	5,206	22,695	5,217
射水市	82,442	18,659	83,631	19,125	84,771	19,571	85,710	19,980	87,035	20,392
(新湊市)	44,813	10,363	45,701	10,473	45,858	10,663	45,747	10,806	45,898	10,925
(小杉町)	18,239	4,206	18,705	4,478	19,352	4,708	20,189	4,930	20,930	5,144
(大門町)	11,550	2,457	11,378	2,481	11,616	2,578	11,653	2,614	11,698	2,668
(下村)	2,027	399	1,955	399	1,926	391	1,940	398	1,928	395
(大島町)	5,813	1,234	5,892	1,294	6,019	1,231	6,181	1,232	6,581	1,260
舟橋村	1,326	267	1,357	283	1,328	283	1,352	293	1,373	298
上市町	23,754	5,764	23,717	5,624	23,707	5,700	23,854	5,773	23,931	5,808
立山町	27,384	6,075	27,473	6,133	27,468	6,199	27,554	6,264	27,639	6,305
入善町	27,180	6,511	27,638	6,518	27,701	6,572	27,761	6,659	27,762	6,725
朝日町	20,176	5,048	19,311	4,780	19,163	4,804	19,013	4,824	18,926	4,854
県計	1,029,975	245,046	1,029,695	248,345	1,037,495	253,347	1,046,213	256,899	1,055,370	260,914

(単位：人、世帯)

昭和49年 人口統計調査		昭和50年国勢調査		昭和51年 人口統計調査		昭和52年 人口統計調査		昭和53年 人口統計調査		年次・ 調査名
人口(人)	世帯(世帯)	人口(人)	世帯(世帯)	人口(人)	世帯(世帯)	人口(人)	世帯(世帯)	人口(人)	世帯(世帯)	
367,881	94,850	372,835	99,086	376,559	101,540	380,177	103,212	383,989	104,338	富山市
285,653	75,825	290,143	79,691	293,316	81,993	296,422	83,508	299,589	84,383	(富山市)
19,176	4,458	19,172	4,518	19,263	4,570	19,369	4,604	19,401	4,648	(大沢野町)
11,787	2,754	11,469	2,743	11,511	2,742	11,552	2,737	11,696	2,833	(大山町)
22,664	5,388	22,684	5,362	22,699	5,347	22,742	5,395	22,802	5,413	(八尾町)
23,774	5,282	24,313	5,561	24,720	5,680	25,124	5,780	25,574	5,882	(婦中町)
2,191	457	2,184	470	2,182	467	2,173	465	2,164	461	(山田村)
2,636	686	2,870	741	2,868	741	2,795	723	2,763	718	(細入村)
180,433	46,842	181,151	46,281	182,643	46,807	183,908	47,147	184,916	47,599	高岡市
168,942	44,094	169,621	43,521	171,044	44,010	172,278	44,341	173,228	44,791	(高岡市)
11,491	2,748	11,530	2,760	11,599	2,797	11,630	2,806	11,688	2,808	(福岡町)
48,043	11,836	48,419	12,199	48,768	12,272	48,899	12,590	49,091	12,804	魚津市
61,407	14,735	61,789	14,794	62,076	14,872	62,290	14,948	62,446	15,084	水見市
30,583	7,441	30,456	7,520	30,732	7,642	30,850	7,703	30,852	7,759	滑川市
42,679	10,968	42,338	10,404	42,322	10,391	42,790	10,654	43,035	10,790	黒部市
34,766	8,853	34,451	8,307	34,503	8,295	35,049	8,557	35,330	8,680	(黒部市)
7,913	2,115	7,887	2,097	7,819	2,096	7,741	2,097	7,705	2,110	(宇奈月町)
41,441	9,481	41,805	9,615	42,238	9,715	42,597	9,848	42,803	9,931	砺波市
33,888	7,732	34,286	7,847	34,672	7,933	34,999	8,065	35,189	8,121	(砺波市)
7,553	1,749	7,519	1,768	7,566	1,782	7,598	1,783	7,614	1,810	(庄川町)
35,749	8,085	35,791	8,125	35,970	8,149	36,246	8,237	36,386	8,310	小矢部市
67,678	15,601	67,583	15,763	67,567	15,787	67,376	15,790	67,233	15,820	南砺市
11,880	2,721	11,885	2,741	11,917	2,740	11,938	2,748	11,887	2,741	(城端町)
2,098	535	2,110	534	2,073	535	2,008	526	1,968	519	(平村)
1,066	262	1,100	257	1,088	257	1,062	243	1,059	245	(上平村)
1,611	326	1,529	323	1,481	318	1,425	314	1,361	311	(利賀村)
11,836	2,747	11,637	2,782	11,639	2,752	11,616	2,740	11,618	2,724	(井波町)
1,402	298	1,432	297	1,435	297	1,437	297	1,437	297	(井口村)
15,080	3,455	15,280	3,533	15,288	3,602	15,230	3,625	15,309	3,696	(福野町)
22,705	5,257	22,610	5,296	22,646	5,286	22,660	5,297	22,594	5,287	(福光町)
88,023	20,727	88,372	21,110	88,917	21,290	89,539	21,522	90,194	21,796	射水市
45,083	10,861	44,700	10,598	44,345	10,568	44,114	10,567	43,825	10,569	(新湊市)
22,507	5,515	23,199	5,820	24,047	6,062	24,791	6,262	25,545	6,508	(小杉町)
11,815	2,686	11,938	2,734	12,021	2,756	12,071	2,764	12,124	2,767	(大門町)
1,907	395	1,902	395	1,861	388	1,857	392	1,877	401	(下村)
6,711	1,270	6,633	1,563	6,643	1,516	6,706	1,537	6,823	1,551	(大島町)
1,368	299	1,386	310	1,376	310	1,360	310	1,360	308	舟橋村
24,017	5,847	24,015	5,863	24,114	5,854	24,246	5,884	24,116	5,864	上市町
27,784	6,382	27,226	6,446	27,397	6,508	27,479	6,577	27,623	6,647	立山町
28,098	6,827	28,542	6,943	28,800	6,964	28,886	6,958	29,010	7,053	入善町
18,955	4,894	19,083	4,864	19,146	4,902	19,067	4,874	18,939	4,832	朝日町
1,064,139	264,815	1,070,791	269,323	1,078,625	273,003	1,085,710	276,254	1,091,993	278,935	県計

第2表 市町村別人口及び世帯数の推移 - 続き

年次・ 調査名	昭和54年 人口統計調査		昭和55年国勢調査		昭和56年 人口統計調査		昭和57年 人口統計調査		昭和58年 人口統計調査	
	人口(人)	世帯(世帯)	人口(人)	世帯(世帯)	人口(人)	世帯(世帯)	人口(人)	世帯(世帯)	人口(人)	世帯(世帯)
富山市	387,363	105,998	391,554	110,867	393,518	112,378	395,431	113,761	397,257	115,300
(富山市)	302,544	85,943	305,055	88,584	306,866	90,015	308,355	91,196	310,235	92,623
(大沢野町)	19,571	4,715	19,689	5,078	19,873	5,141	20,105	5,225	20,069	5,259
(大山町)	11,658	2,802	12,656	4,194	12,533	4,163	12,348	4,160	12,279	4,181
(八尾町)	22,764	5,413	22,829	5,560	22,755	5,560	22,730	5,571	22,659	5,549
(婦中町)	25,921	5,951	26,458	6,267	26,659	6,330	27,153	6,460	27,310	6,553
(山田村)	2,172	465	2,188	472	2,191	470	2,185	474	2,156	466
(細入村)	2,733	709	2,679	712	2,641	699	2,555	675	2,549	669
高岡市	186,069	47,987	186,900	48,981	187,233	49,243	187,587	49,580	187,781	49,912
(高岡市)	174,334	45,154	175,055	46,136	175,299	46,386	175,585	46,696	175,682	46,995
(福岡町)	11,735	2,833	11,845	2,845	11,934	2,857	12,002	2,884	12,099	2,917
魚津市	49,509	13,026	49,512	12,764	49,518	12,744	49,616	12,863	49,707	12,949
水見市	62,340	15,084	62,413	15,118	62,246	15,125	62,180	15,204	62,026	15,251
滑川市	30,921	7,805	30,744	7,822	30,728	7,855	30,691	7,941	30,737	8,018
黒部市	43,186	10,895	43,096	12,293	43,202	12,300	43,275	12,234	43,492	12,291
(黒部市)	35,534	8,798	35,443	9,834	35,566	9,848	35,624	9,775	35,850	9,796
(宇奈月町)	7,652	2,097	7,653	2,459	7,636	2,452	7,651	2,459	7,642	2,495
砺波市	43,171	10,022	43,530	10,200	43,713	10,258	43,861	10,311	43,992	10,357
(砺波市)	35,554	8,209	35,830	8,317	35,990	8,372	36,137	8,420	36,288	8,468
(庄川町)	7,617	1,813	7,700	1,883	7,723	1,886	7,724	1,891	7,704	1,889
小矢部市	36,454	8,303	36,497	8,360	36,587	8,407	36,706	8,465	36,644	8,459
南砺市	67,080	15,801	66,844	16,197	66,620	16,167	66,488	16,162	66,230	16,168
(城端町)	11,900	2,731	11,783	2,748	11,735	2,744	11,704	2,739	11,610	2,719
(平村)	1,924	515	1,829	555	1,809	548	1,800	544	1,785	540
(上平村)	1,034	245	1,103	382	1,091	380	1,079	377	1,070	374
(利賀村)	1,348	313	1,328	388	1,293	387	1,276	390	1,250	387
(井波町)	11,597	2,721	11,601	2,836	11,549	2,827	11,579	2,827	11,531	2,821
(井口村)	1,432	298	1,448	298	1,452	300	1,448	299	1,443	298
(福野町)	15,327	3,701	15,269	3,680	15,268	3,670	15,220	3,678	15,190	3,660
(福光町)	22,518	5,277	22,483	5,310	22,423	5,311	22,382	5,308	22,351	5,369
射水市	90,932	22,094	91,317	22,851	91,806	23,060	92,365	23,224	93,218	23,522
(新湊市)	43,560	10,576	43,093	10,754	42,759	10,731	42,481	10,676	42,413	10,734
(小杉町)	26,307	6,723	26,858	6,846	27,415	7,009	27,976	7,150	28,506	7,293
(大門町)	12,097	2,783	12,036	2,813	12,052	2,829	12,068	2,848	12,261	2,904
(下村)	1,923	403	1,945	421	1,939	423	1,947	430	1,965	434
(大島町)	7,045	1,609	7,385	2,017	7,641	2,068	7,893	2,120	8,073	2,157
舟橋村	1,363	314	1,360	315	1,355	316	1,362	311	1,365	314
上市町	24,033	5,869	24,028	6,146	24,054	6,183	24,099	6,249	24,042	6,277
立山町	27,700	6,671	27,870	7,124	27,856	7,148	27,821	7,177	27,878	7,202
入善町	29,153	7,117	29,163	7,381	29,278	7,489	29,455	7,543	29,544	7,598
朝日町	18,838	4,861	18,631	4,969	18,554	4,970	18,543	4,980	18,418	4,972
県計	1,098,112	281,847	1,103,459	291,388	1,106,268	293,643	1,109,480	296,005	1,112,331	298,590

(単位：人、世帯)

昭和59年 人口統計調査		昭和60年国勢調査		昭和61年 人口統計調査		昭和62年 人口統計調査		昭和63年 人口統計調査		年次・ 調査名
人口(人)	世帯(世帯)	人口(人)	世帯(世帯)	人口(人)	世帯(世帯)	人口(人)	世帯(世帯)	人口(人)	世帯(世帯)	
399,433	117,079	401,070	115,619	402,494	117,068	404,392	118,634	406,191	120,318	富山市
311,792	93,926	314,111	94,028	315,338	95,356	317,177	96,790	318,812	98,257	(富山市)
20,141	5,285	20,180	5,229	20,286	5,284	20,483	5,356	20,642	5,477	(大沢野町)
12,514	4,501	11,290	3,014	11,317	3,042	11,251	3,030	11,205	3,047	(大山町)
22,637	5,573	22,825	5,536	22,728	5,531	22,612	5,515	22,509	5,515	(八尾町)
27,663	6,650	27,952	6,668	28,152	6,711	28,150	6,754	28,353	6,831	(婦中町)
2,139	468	2,143	472	2,140	477	2,207	529	2,186	528	(山田村)
2,547	676	2,569	672	2,533	667	2,512	660	2,484	663	(細入村)
187,845	50,152	188,006	50,080	188,184	50,433	188,553	50,986	188,782	51,498	高岡市
175,688	47,205	175,780	47,106	175,859	47,439	176,200	47,961	176,328	48,434	(高岡市)
12,157	2,947	12,226	2,974	12,325	2,994	12,353	3,025	12,454	3,064	(福岡町)
49,669	12,975	49,825	13,194	49,760	13,271	49,731	13,401	49,543	13,443	魚津市
62,048	15,314	62,112	15,293	62,054	15,439	61,715	15,421	61,445	15,457	氷見市
30,748	8,109	30,880	8,016	30,978	8,108	31,007	8,164	31,022	8,235	滑川市
43,489	12,313	43,588	12,199	43,582	12,202	43,631	12,258	43,617	12,329	黒部市
35,912	9,825	36,135	9,810	36,186	9,826	36,213	9,849	36,220	9,927	(黒部市)
7,577	2,488	7,453	2,389	7,396	2,376	7,418	2,409	7,397	2,402	(宇奈月町)
44,182	10,422	44,150	10,459	44,254	10,516	44,248	10,550	44,253	10,601	砺波市
36,484	8,535	36,516	8,531	36,612	8,579	36,641	8,621	36,709	8,662	(砺波市)
7,698	1,887	7,634	1,928	7,642	1,937	7,607	1,929	7,544	1,939	(庄川町)
36,745	8,514	36,711	8,417	36,713	8,483	36,687	8,518	36,494	8,503	小矢部市
66,078	16,183	66,422	16,330	66,174	16,346	65,916	16,360	65,595	16,368	南砺市
11,554	2,711	11,492	2,743	11,460	2,745	11,365	2,734	11,268	2,720	(城端町)
1,754	538	1,770	534	1,761	533	1,729	526	1,710	521	(平村)
1,075	375	1,070	345	1,059	352	1,056	346	1,044	350	(上平村)
1,243	385	1,310	440	1,287	432	1,298	438	1,264	430	(利賀村)
11,482	2,811	11,540	2,841	11,454	2,829	11,448	2,826	11,356	2,808	(井波町)
1,449	299	1,448	297	1,436	295	1,428	295	1,419	295	(井口村)
15,151	3,666	15,333	3,676	15,312	3,662	15,225	3,678	15,268	3,688	(福野町)
22,370	5,398	22,459	5,454	22,405	5,498	22,367	5,517	22,266	5,556	(福光町)
93,646	23,742	93,742	23,745	93,838	23,976	93,773	24,123	93,420	24,201	射水市
42,114	10,746	41,707	10,618	41,305	10,638	40,771	10,592	40,205	10,538	(新湊市)
28,986	7,439	29,380	7,568	29,774	7,709	30,112	7,852	30,309	7,980	(小杉町)
12,384	2,942	12,393	2,931	12,403	2,958	12,401	2,999	12,418	3,022	(大門町)
1,964	433	1,962	429	1,970	433	1,996	433	1,972	430	(下村)
8,198	2,182	8,300	2,199	8,386	2,238	8,493	2,247	8,516	2,231	(大島町)
1,413	329	1,419	334	1,405	341	1,415	350	1,417	352	舟橋村
23,946	6,301	24,100	6,408	24,004	6,418	23,958	6,423	23,909	6,440	上市町
27,867	7,215	27,974	7,362	27,917	7,429	27,809	7,452	27,675	7,453	立山町
29,568	7,579	29,551	7,525	29,595	7,543	29,649	7,558	29,635	7,611	入善町
18,354	4,963	18,819	5,545	18,783	5,577	18,685	5,585	18,582	5,579	朝日町
1,115,031	301,190	1,118,369	300,526	1,119,735	303,150	1,121,169	305,783	1,121,580	308,388	県計



第2表 市町村別人口及び世帯数の推移 - 続き

年次・ 調査名	平成元年 人口統計調査		平成2年国勢調査		平成3年 人口統計調査		平成4年 人口統計調査		平成5年 人口統計調査	
	人口(人)	世帯(世帯)	人口(人)	世帯(世帯)	人口(人)	世帯(世帯)	人口(人)	世帯(世帯)	人口(人)	世帯(世帯)
富山市	408,019	122,179	408,942	124,210	410,695	126,595	411,725	128,498	413,652	130,941
(富山市)	320,511	99,882	321,254	101,817	322,470	103,797	323,015	105,312	324,073	107,193
(大沢野町)	20,714	5,539	20,805	5,610	20,916	5,691	21,166	5,828	21,341	5,953
(大山町)	11,174	3,048	11,064	3,041	11,010	3,052	10,892	3,049	10,894	3,106
(八尾町)	22,455	5,569	22,440	5,592	22,491	5,663	22,477	5,737	22,496	5,799
(婦中町)	28,516	6,931	28,667	7,043	29,160	7,289	29,584	7,476	30,267	7,797
(山田村)	2,202	554	2,279	460	2,262	465	2,254	468	2,270	467
(細入村)	2,447	656	2,433	647	2,386	638	2,337	628	2,311	626
高岡市	188,705	51,967	187,869	52,631	188,134	53,480	188,256	54,113	188,301	54,757
(高岡市)	176,242	48,875	175,466	49,523	175,538	50,287	175,413	50,794	175,261	51,307
(福岡町)	12,463	3,092	12,403	3,108	12,596	3,193	12,843	3,319	13,040	3,450
魚津市	49,621	13,674	49,514	13,822	49,516	14,071	49,229	14,177	49,080	14,264
氷見市	61,135	15,491	60,766	15,516	60,468	15,522	60,105	15,550	59,647	15,612
滑川市	30,943	8,285	30,923	8,313	31,073	8,454	31,144	8,536	31,208	8,659
黒部市	43,512	12,353	43,754	12,524	43,580	12,565	43,588	12,703	43,619	12,852
(黒部市)	36,141	9,947	36,493	10,151	36,382	10,204	36,412	10,361	36,487	10,511
(宇奈月町)	7,371	2,406	7,261	2,373	7,198	2,361	7,176	2,342	7,132	2,341
砺波市	44,443	10,743	44,521	10,869	44,810	11,077	44,898	11,172	45,120	11,366
(砺波市)	36,942	8,789	37,070	8,944	37,377	9,127	37,457	9,222	37,700	9,416
(庄川町)	7,501	1,954	7,451	1,925	7,433	1,950	7,441	1,950	7,420	1,950
小矢部市	36,457	8,520	36,374	8,613	36,216	8,655	36,081	8,745	35,982	8,844
南砺市	65,306	16,390	65,113	16,598	64,704	16,589	64,266	16,623	63,813	16,644
(城端町)	11,199	2,723	11,243	2,814	11,135	2,803	11,052	2,818	10,966	2,826
(平村)	1,703	519	1,727	519	1,703	517	1,678	516	1,655	516
(上平村)	1,026	343	1,068	435	1,054	427	1,052	431	1,045	423
(利賀村)	1,266	436	1,137	399	1,113	393	1,091	393	1,068	385
(井波町)	11,281	2,809	11,315	2,858	11,278	2,851	11,180	2,864	11,094	2,875
(井口村)	1,409	296	1,362	295	1,359	295	1,354	294	1,352	295
(福野町)	15,235	3,686	15,248	3,788	15,211	3,793	15,156	3,800	15,067	3,815
(福光町)	22,187	5,578	22,013	5,490	21,851	5,510	21,703	5,507	21,566	5,509
射水市	93,202	24,357	92,912	24,696	92,877	24,880	92,867	25,127	92,823	25,483
(新湊市)	39,864	10,516	39,434	10,583	39,228	10,583	38,967	10,600	38,806	10,767
(小杉町)	30,407	8,118	30,701	8,417	30,862	8,549	30,996	8,693	31,116	8,856
(大門町)	12,370	3,040	12,261	2,990	12,182	2,987	12,163	3,007	12,166	3,034
(下村)	1,989	431	1,993	435	2,057	457	2,054	466	2,061	471
(大島町)	8,572	2,252	8,523	2,271	8,548	2,304	8,687	2,361	8,674	2,355
舟橋村	1,401	351	1,371	346	1,388	357	1,427	369	1,523	414
上市町	23,847	6,489	23,671	6,430	23,602	6,494	23,715	6,610	23,716	6,702
立山町	27,553	7,478	27,237	7,293	27,213	7,349	27,197	7,405	27,300	7,509
入善町	29,689	7,691	29,625	7,736	29,503	7,794	29,412	7,848	29,372	7,893
朝日町	18,396	5,585	17,569	5,005	17,505	5,083	17,318	5,080	17,146	5,064
県計	1,122,229	311,553	1,120,161	314,602	1,121,284	318,965	1,121,228	322,556	1,122,302	327,004

(単位：人、世帯)

平成6年 人口統計調査		平成7年国勢調査		平成8年 人口統計調査		平成9年 人口移動調査		平成10年 人口移動調査		年次・ 調査名
人口(人)	世帯(世帯)	人口(人)	世帯(世帯)	人口(人)	世帯(世帯)	人口(人)	世帯(世帯)	人口(人)	世帯(世帯)	
415,586	132,919	417,595	135,936	419,196	138,234	419,788	140,263	421,149	142,456	富山市
324,638	108,535	325,375	110,771	325,915	112,463	325,790	113,911	326,500	115,553	(富山市)
21,612	6,069	21,816	6,200	22,000	6,308	22,063	6,453	22,233	6,596	(大沢野町)
11,046	3,214	11,147	3,268	11,219	3,309	11,434	3,422	11,595	3,482	(大山町)
22,459	5,839	22,313	5,995	22,366	6,092	22,306	6,133	22,280	6,238	(八尾町)
31,337	8,168	32,579	8,583	33,384	8,939	33,959	9,229	34,363	9,467	(婦中町)
2,242	469	2,200	484	2,174	470	2,132	466	2,127	473	(山田村)
2,252	625	2,165	635	2,138	653	2,104	649	2,051	647	(細入村)
188,336	55,441	186,827	55,882	187,478	56,855	187,768	57,786	187,575	58,423	高岡市
175,202	51,954	173,607	52,456	174,234	53,391	174,380	54,232	174,158	54,813	(高岡市)
13,134	3,487	13,220	3,426	13,244	3,464	13,388	3,554	13,417	3,610	(福岡町)
48,704	14,256	48,316	14,371	48,042	14,451	47,839	14,637	47,595	14,798	魚津市
59,447	15,711	58,786	15,875	58,508	16,012	58,180	16,128	57,932	16,210	氷見市
31,524	8,848	31,841	9,200	32,154	9,424	32,632	9,716	33,031	9,952	滑川市
43,569	12,954	43,439	13,061	43,404	13,193	43,416	13,393	43,253	13,526	黒部市
36,455	10,583	36,414	10,688	36,486	10,822	36,533	11,003	36,409	11,126	(黒部市)
7,114	2,371	7,025	2,373	6,918	2,371	6,883	2,390	6,844	2,400	(宇奈月町)
45,597	11,640	45,918	12,060	46,512	12,384	47,264	12,730	47,577	12,983	砺波市
38,174	9,673	38,531	10,083	39,100	10,380	39,820	10,683	40,216	10,918	(砺波市)
7,423	1,967	7,387	1,977	7,412	2,004	7,444	2,047	7,361	2,065	(庄川町)
35,935	8,983	35,785	9,111	35,683	9,158	35,455	9,226	35,170	9,242	小矢部市
63,324	16,705	62,965	17,005	62,524	16,980	62,051	17,070	61,585	17,153	南砺市
10,832	2,847	10,603	2,842	10,461	2,772	10,302	2,773	10,195	2,782	(城端町)
1,647	516	1,620	518	1,588	516	1,555	513	1,533	515	(平村)
1,029	418	1,016	357	1,020	362	1,017	367	1,023	367	(上平村)
1,056	375	1,161	440	1,138	437	1,118	439	1,113	444	(利賀村)
11,004	2,886	10,929	2,899	10,850	2,909	10,701	2,881	10,567	2,885	(井波町)
1,347	295	1,359	309	1,373	317	1,364	318	1,360	317	(井口村)
15,064	3,842	15,044	3,892	14,994	3,922	14,943	3,979	14,890	4,009	(福野町)
21,345	5,526	21,233	5,748	21,100	5,745	21,051	5,800	20,904	5,834	(福光町)
92,859	25,806	92,981	26,710	93,051	27,069	93,076	27,325	93,063	27,626	射水市
38,515	10,770	38,491	11,032	38,236	11,049	38,073	11,118	37,953	11,181	(新湊市)
31,297	9,049	31,360	9,558	31,567	9,795	31,574	9,880	31,683	10,059	(小杉町)
12,316	3,146	12,284	3,176	12,418	3,267	12,477	3,305	12,517	3,334	(大門町)
2,084	481	2,079	490	2,068	494	2,085	504	2,075	512	(下村)
8,647	2,360	8,767	2,454	8,762	2,464	8,867	2,518	8,835	2,540	(大島町)
1,635	443	1,658	450	1,680	455	1,797	510	1,858	536	舟橋村
23,724	6,770	23,677	6,736	23,726	6,815	23,795	6,907	23,664	6,988	上市町
27,411	7,593	27,444	7,761	27,575	7,871	27,793	8,046	27,934	8,175	立山町
29,239	7,903	28,886	7,953	28,794	8,006	28,776	8,097	28,574	8,132	入善町
17,066	5,079	17,007	5,179	16,803	5,151	16,562	5,126	16,376	5,099	朝日町
1,123,956	331,051	1,123,125	337,290	1,125,130	342,058	1,126,192	346,960	1,126,336	351,299	県計

第2表 市町村別人口及び世帯数の推移 - 続き

年次・ 調査名	平成11年 人口移動調査		平成12年国勢調査		平成13年 人口移動調査		平成14年 人口移動調査		平成15年 人口移動調査	
	人口(人)	世帯(世帯)	人口(人)	世帯(世帯)	人口(人)	世帯(世帯)	人口(人)	世帯(世帯)	人口(人)	世帯(世帯)
富山市	421,086	144,343	420,804	145,821	421,454	147,961	421,461	149,494	421,678	150,989
(富山市)	325,987	116,883	325,700	118,070	326,031	119,779	325,702	120,835	325,747	121,940
(大沢野町)	22,565	6,867	22,642	6,817	22,671	6,938	22,812	7,019	22,731	7,081
(大山町)	11,659	3,497	11,652	3,633	11,691	3,664	11,704	3,746	11,718	3,791
(八尾町)	22,273	6,415	22,322	6,457	22,318	6,551	22,156	6,580	22,165	6,659
(婦中町)	34,540	9,571	34,528	9,760	34,847	9,961	35,229	10,249	35,502	10,457
(山田村)	2,108	475	2,037	461	1,996	455	1,985	454	1,993	458
(細入村)	1,954	635	1,923	623	1,900	613	1,873	611	1,822	603
高岡市	186,998	59,006	185,682	59,083	185,175	59,611	184,529	60,134	183,757	60,606
(高岡市)	173,575	55,363	172,184	55,302	171,643	55,768	170,961	56,263	170,125	56,682
(福岡町)	13,423	3,643	13,498	3,781	13,532	3,843	13,568	3,871	13,632	3,924
魚津市	47,330	14,922	47,136	14,891	46,892	15,017	46,680	15,082	46,416	15,156
水見市	57,548	16,319	56,680	16,181	56,225	16,308	55,743	16,341	55,442	16,423
滑川市	33,145	10,123	33,363	10,429	33,565	10,586	33,768	10,717	33,873	10,823
黒部市	43,264	13,701	43,084	13,782	43,068	13,955	42,875	13,975	42,612	14,040
(黒部市)	36,545	11,310	36,531	11,490	36,618	11,675	36,531	11,699	36,387	11,755
(宇奈月町)	6,719	2,391	6,553	2,292	6,450	2,280	6,344	2,276	6,225	2,285
砺波市	47,911	13,249	48,092	13,541	48,348	13,764	48,554	13,990	48,784	14,225
(砺波市)	40,589	11,145	40,744	11,421	41,030	11,625	41,236	11,831	41,492	12,057
(庄川町)	7,322	2,104	7,348	2,120	7,318	2,139	7,318	2,159	7,292	2,168
小矢部市	34,960	9,325	34,625	9,329	34,510	9,404	34,429	9,487	34,303	9,589
南砺市	61,144	17,223	60,182	16,892	59,754	17,031	59,291	17,115	58,978	17,190
(城端町)	10,142	2,787	9,948	2,830	9,822	2,822	9,741	2,869	9,711	2,898
(平村)	1,497	510	1,416	464	1,392	461	1,353	453	1,333	453
(上平村)	1,012	371	997	366	976	343	957	338	960	335
(利賀村)	1,108	440	1,083	429	1,058	429	1,052	429	1,021	415
(井波町)	10,473	2,899	10,373	2,890	10,234	2,895	10,091	2,882	9,998	2,895
(井口村)	1,355	318	1,296	312	1,345	368	1,349	371	1,319	373
(福野町)	14,869	4,048	14,682	3,979	14,679	4,049	14,600	4,074	14,533	4,092
(福光町)	20,688	5,850	20,387	5,622	20,248	5,664	20,148	5,699	20,103	5,729
射水市	93,371	28,058	93,503	28,260	93,829	28,754	94,011	29,189	94,232	29,604
(新湊市)	37,788	11,269	37,287	11,187	37,328	11,388	37,239	11,491	36,996	11,564
(小杉町)	32,014	10,306	32,356	10,539	32,495	10,707	32,723	10,938	32,829	11,088
(大門町)	12,545	3,362	12,583	3,347	12,532	3,387	12,480	3,418	12,467	3,436
(下村)	2,088	517	2,018	532	1,995	534	1,992	539	2,032	557
(大島町)	8,936	2,604	9,259	2,655	9,479	2,738	9,577	2,803	9,908	2,959
舟橋村	2,085	604	2,153	627	2,254	668	2,413	756	2,533	799
上市町	23,641	7,081	23,362	7,067	23,278	7,162	23,175	7,185	23,093	7,221
立山町	27,983	8,324	27,994	8,427	28,110	8,563	28,131	8,674	28,126	8,762
入善町	28,550	8,240	28,276	8,258	28,151	8,312	27,971	8,391	27,886	8,448
朝日町	16,161	5,078	15,915	4,986	15,707	4,991	15,487	4,976	15,213	4,958
県計	1,125,177	355,596	1,120,851	357,574	1,120,320	362,087	1,118,518	365,506	1,116,926	368,833

(単位：人、世帯)

平成16年 人口移動調査		平成17年国勢調査		平成18年 人口移動調査		平成19年 人口移動調査		平成20年 人口移動調査		年次・ 調査名
人口(人)	世帯(世帯)	人口(人)	世帯(世帯)	人口(人)	世帯(世帯)	人口(人)	世帯(世帯)	人口(人)	世帯(世帯)	
422,321	152,775	421,239	151,727	421,389	153,811	420,991	155,366	420,933	157,412	富山市
326,165	123,316	325,347	122,632	—	—	—	—	—	—	(富山市)
22,771	7,159	22,631	7,038	—	—	—	—	—	—	(大沢野町)
11,671	3,802	11,355	3,635	—	—	—	—	—	—	(大山町)
22,111	6,762	21,811	6,506	—	—	—	—	—	—	(八尾町)
35,864	10,683	36,448	10,888	—	—	—	—	—	—	(婦中町)
1,986	462	1,962	459	—	—	—	—	—	—	(山田村)
1,753	591	1,685	569	—	—	—	—	—	—	(細入村)
183,084	61,006	181,229	60,426	180,046	60,913	179,122	61,358	178,083	61,743	高岡市
169,462	57,039	167,685	56,470	—	—	—	—	—	—	(高岡市)
13,622	3,967	13,544	3,956	—	—	—	—	—	—	(福岡町)
46,318	15,297	46,331	15,641	46,288	15,916	45,913	15,957	45,646	16,072	魚津市
55,067	16,527	54,495	16,392	53,961	16,509	53,441	16,570	52,769	16,639	水見市
34,043	11,014	34,002	11,052	34,033	11,192	33,808	11,234	33,737	11,277	滑川市
42,610	14,181	42,694	14,320	42,659	14,531	42,568	14,719	42,568	14,883	黒部市
36,468	11,920	36,543	12,092	—	—	—	—	—	—	(黒部市)
6,142	2,261	6,151	2,228	—	—	—	—	—	—	(宇奈月町)
49,068	14,443	49,429	15,007	49,486	15,270	49,363	15,406	49,390	15,547	砺波市
41,827	12,257	42,528	12,948	—	—	—	—	—	—	(砺波市)
7,241	2,186	6,901	2,059	—	—	—	—	—	—	(庄川町)
34,125	9,739	33,533	9,535	33,205	9,594	32,763	9,564	32,351	9,536	小矢部市
58,801	17,297	58,140	16,980	57,683	17,113	57,147	17,148	56,577	17,234	南砺市
9,659	2,892	9,472	2,776	—	—	—	—	—	—	(城端町)
1,315	449	1,278	420	—	—	—	—	—	—	(平村)
955	336	790	218	—	—	—	—	—	—	(上平村)
1,003	430	855	330	—	—	—	—	—	—	(利賀村)
9,965	2,935	9,895	2,874	—	—	—	—	—	—	(井波町)
1,323	375	1,333	324	—	—	—	—	—	—	(井口村)
14,540	4,139	14,594	4,219	—	—	—	—	—	—	(福野町)
20,041	5,741	19,923	5,819	—	—	—	—	—	—	(福光町)
94,240	30,063	94,209	30,135	94,460	30,687	94,648	31,076	94,579	31,418	射水市
36,689	11,586	36,547	11,681	—	—	—	—	—	—	(新湊市)
32,892	11,330	32,948	11,203	—	—	—	—	—	—	(小杉町)
12,406	3,473	12,390	3,563	—	—	—	—	—	—	(大門町)
2,065	567	2,019	564	—	—	—	—	—	—	(下村)
10,188	3,107	10,305	3,124	—	—	—	—	—	—	(大島町)
2,603	828	2,673	804	2,815	863	2,852	871	2,904	890	舟橋村
22,996	7,288	23,039	7,364	22,862	7,426	22,699	7,442	22,433	7,479	上市町
28,167	8,861	28,011	8,830	27,917	8,921	27,879	9,031	27,763	9,121	立山町
27,835	8,570	28,005	8,716	27,857	8,816	27,819	8,912	27,513	8,894	入善町
15,028	4,979	14,700	4,886	14,544	4,899	14,299	4,874	14,046	4,849	朝日町
1,116,306	372,868	1,111,729	371,815	1,109,205	376,461	1,105,312	379,528	1,101,292	382,994	県計

第2表 市町村別人口及び世帯数の推移 - 続き

年次・ 調査名	平成21年 人口移動調査		平成22年国勢調査		平成23年 人口移動調査		平成24年 人口移動調査		平成25年 人口移動調査	
	人口(人)	世帯(世帯)	人口(人)	世帯(世帯)	人口(人)	世帯(世帯)	人口(人)	世帯(世帯)	人口(人)	世帯(世帯)
富山市	420,423	158,695	421,953	159,151	421,630	160,571	421,065	162,459	419,552	163,713
(富山市)	—	—	324,372	128,001	—	—	—	—	—	—
(大沢野町)	—	—	22,244	7,278	—	—	—	—	—	—
(大山町)	—	—	11,034	3,559	—	—	—	—	—	—
(八尾町)	—	—	21,018	6,577	—	—	—	—	—	—
(婦中町)	—	—	39,973	12,776	—	—	—	—	—	—
(山田村)	—	—	1,789	448	—	—	—	—	—	—
(細入村)	—	—	1,523	512	—	—	—	—	—	—
高岡市	176,562	61,767	176,061	61,992	175,260	62,420	174,037	62,738	172,807	63,090
(高岡市)	—	—	162,911	57,901	—	—	—	—	—	—
(福岡町)	—	—	13,150	4,091	—	—	—	—	—	—
魚津市	45,176	15,966	44,959	15,924	44,564	15,953	44,193	16,041	43,829	16,128
水見市	52,181	16,691	51,726	16,458	51,038	16,539	50,347	16,769	49,650	16,977
滑川市	33,653	11,281	33,676	11,298	33,611	11,443	33,445	11,472	33,288	11,582
黒部市	42,175	14,822	41,852	14,628	41,728	14,739	41,677	14,866	41,462	14,934
(黒部市)	—	—	36,039	12,444	—	—	—	—	—	—
(宇奈月町)	—	—	5,813	2,184	—	—	—	—	—	—
砺波市	49,154	15,562	49,410	15,559	49,414	15,695	49,285	15,825	49,182	15,998
(砺波市)	—	—	42,937	13,555	—	—	—	—	—	—
(庄川町)	—	—	6,473	2,004	—	—	—	—	—	—
小矢部市	32,043	9,538	32,067	9,581	31,691	9,558	31,270	9,532	31,008	9,594
南砺市	55,832	17,146	54,724	16,930	54,000	16,906	53,412	16,948	52,688	16,997
(城端町)	—	—	9,185	2,847	—	—	—	—	—	—
(平村)	—	—	1,072	366	—	—	—	—	—	—
(上平村)	—	—	699	211	—	—	—	—	—	—
(利賀村)	—	—	661	267	—	—	—	—	—	—
(井波町)	—	—	9,198	2,867	—	—	—	—	—	—
(井口村)	—	—	1,216	321	—	—	—	—	—	—
(福野町)	—	—	14,145	4,318	—	—	—	—	—	—
(福光町)	—	—	18,548	5,733	—	—	—	—	—	—
射水市	94,313	31,618	93,588	31,246	93,240	31,492	92,831	31,719	92,574	31,997
(新湊市)	—	—	34,893	11,575	—	—	—	—	—	—
(小杉町)	—	—	33,203	11,824	—	—	—	—	—	—
(大門町)	—	—	12,887	3,919	—	—	—	—	—	—
(下村)	—	—	1,938	570	—	—	—	—	—	—
(大島町)	—	—	10,667	3,358	—	—	—	—	—	—
舟橋村	2,911	894	2,967	889	2,952	884	2,947	880	2,974	906
上市町	22,278	7,499	21,965	7,415	21,747	7,439	21,598	7,449	21,329	7,430
立山町	27,479	9,130	27,466	8,992	27,300	9,035	27,085	9,088	26,839	9,178
入善町	27,209	8,829	27,182	8,658	26,843	8,654	26,476	8,650	26,115	8,627
朝日町	13,828	4,836	13,651	4,718	13,391	4,695	13,095	4,667	12,861	4,648
県計	1,095,217	384,274	1,093,247	383,439	1,088,409	386,023	1,082,763	389,103	1,076,158	391,799

(単位：人、世帯)

平成26年 人口移動調査		平成27年国勢調査		平成28年 人口移動調査		平成29年 人口移動調査		平成30年 人口移動調査		年次・ 調査名
人口(人)	世帯(世帯)	人口(人)	世帯(世帯)	人口(人)	世帯(世帯)	人口(人)	世帯(世帯)	人口(人)	世帯(世帯)	
418,863	165,172	418,686	163,862	418,142	165,746	417,575	167,614	417,332	170,263	富山市
—	—	323,248	131,990	—	—	—	—	—	—	(富山市)
—	—	21,582	7,396	—	—	—	—	—	—	(大沢野町)
—	—	10,300	3,500	—	—	—	—	—	—	(大山町)
—	—	19,824	6,479	—	—	—	—	—	—	(八尾町)
—	—	40,778	13,590	—	—	—	—	—	—	(婦中町)
—	—	1,612	428	—	—	—	—	—	—	(山田村)
—	—	1,342	479	—	—	—	—	—	—	(細入村)
171,629	63,402	172,125	63,814	171,588	64,642	170,523	65,150	169,277	65,385	高岡市
—	—	159,314	59,616	—	—	—	—	—	—	(高岡市)
—	—	12,811	4,198	—	—	—	—	—	—	(福岡町)
43,397	16,172	42,935	15,855	42,556	15,889	42,100	16,023	41,874	16,328	魚津市
48,904	17,195	47,992	16,096	47,293	16,276	46,556	16,489	45,791	16,678	水見市
33,196	11,639	32,755	11,699	32,642	11,905	32,584	12,134	32,494	12,364	滑川市
41,200	14,994	40,991	14,793	40,823	14,918	40,749	15,118	40,474	15,214	黒部市
—	—	35,680	12,785	—	—	—	—	—	—	(黒部市)
—	—	5,311	2,008	—	—	—	—	—	—	(宇奈月町)
48,936	16,151	49,000	16,220	48,761	16,448	48,579	16,634	48,377	16,805	砺波市
—	—	42,953	14,281	—	—	—	—	—	—	(砺波市)
—	—	6,047	1,939	—	—	—	—	—	—	(庄川町)
30,684	9,654	30,399	9,517	30,043	9,554	29,783	9,619	29,394	9,694	小矢部市
52,048	17,083	51,327	16,594	50,660	16,765	49,993	16,991	49,196	17,152	南砺市
—	—	8,592	2,761	—	—	—	—	—	—	(城端町)
—	—	980	330	—	—	—	—	—	—	(平村)
—	—	639	201	—	—	—	—	—	—	(上平村)
—	—	537	238	—	—	—	—	—	—	(利賀村)
—	—	8,541	2,759	—	—	—	—	—	—	(井波町)
—	—	1,181	332	—	—	—	—	—	—	(井口村)
—	—	13,658	4,356	—	—	—	—	—	—	(福野町)
—	—	17,199	5,617	—	—	—	—	—	—	(福光町)
92,086	32,234	92,308	32,115	91,999	32,540	91,528	32,947	91,129	33,208	射水市
—	—	33,251	11,645	—	—	—	—	—	—	(新湊市)
—	—	33,625	12,369	—	—	—	—	—	—	(小杉町)
—	—	12,718	3,992	—	—	—	—	—	—	(大門町)
—	—	1,861	584	—	—	—	—	—	—	(下村)
—	—	10,853	3,525	—	—	—	—	—	—	(大島町)
2,986	915	2,982	910	2,973	918	3,001	943	3,055	971	舟橋村
21,156	7,455	20,930	7,395	20,705	7,489	20,439	7,598	20,171	7,716	上市町
26,605	9,345	26,317	9,159	26,161	9,277	25,961	9,430	25,705	9,585	立山町
25,800	8,653	25,335	8,628	25,111	8,705	24,838	8,808	24,480	8,934	入善町
12,580	4,602	12,246	4,514	11,936	4,540	11,684	4,567	11,497	4,632	朝日町
1,070,070	394,666	1,066,328	391,171	1,061,393	395,612	1,055,893	400,065	1,050,246	404,929	県計

第2表 市町村別人口及び世帯数の推移 - 続き

年次・ 調査名	令和元年 人口移動調査		令和2年国勢調査		令和3年 人口移動調査		令和4年 人口移動調査		令和5年 人口移動調査	
	人口(人)	世帯(世帯)	人口(人)	世帯(世帯)	人口(人)	世帯(世帯)	人口(人)	世帯(世帯)	人口(人)	世帯(世帯)
富山市	415,816	171,864	413,938	171,917	411,490	172,916	409,097	174,434	406,547	175,542
(富山市)	—	—	321,666	138,691	—	—	—	—	—	—
(大沢野町)	—	—	21,000	7,683	—	—	—	—	—	—
(大山町)	—	—	9,321	3,416	—	—	—	—	—	—
(八尾町)	—	—	18,673	6,591	—	—	—	—	—	—
(婦中町)	—	—	40,803	14,709	—	—	—	—	—	—
(山田村)	—	—	1,297	400	—	—	—	—	—	—
(細入村)	—	—	1,178	427	—	—	—	—	—	—
高岡市	167,800	65,719	166,393	65,586	164,905	65,900	163,449	66,224	161,637	66,599
(高岡市)	—	—	154,218	61,261	—	—	—	—	—	—
(福岡町)	—	—	12,175	4,325	—	—	—	—	—	—
魚津市	41,526	16,644	40,535	15,800	39,896	15,754	39,270	15,732	38,580	15,688
氷見市	44,874	16,851	43,950	15,759	43,034	15,723	42,167	15,683	41,282	15,652
滑川市	32,500	12,633	32,349	12,115	32,211	12,193	32,159	12,366	31,953	12,458
黒部市	40,231	15,375	39,638	15,238	39,425	15,353	38,990	15,384	38,585	15,403
(黒部市)	—	—	34,945	13,351	—	—	—	—	—	—
(宇奈月町)	—	—	4,693	1,887	—	—	—	—	—	—
砺波市	48,116	16,991	48,154	17,147	47,726	17,217	47,443	17,377	47,122	17,544
(砺波市)	—	—	42,606	15,223	—	—	—	—	—	—
(庄川町)	—	—	5,548	1,924	—	—	—	—	—	—
小矢部市	29,081	9,801	28,983	9,726	28,527	9,722	28,138	9,815	27,851	9,867
南砺市	48,440	17,338	47,937	16,483	47,095	16,432	46,239	16,403	45,360	16,381
(城端町)	—	—	8,071	2,771	—	—	—	—	—	—
(平村)	—	—	847	305	—	—	—	—	—	—
(上平村)	—	—	585	193	—	—	—	—	—	—
(利賀村)	—	—	465	232	—	—	—	—	—	—
(井波町)	—	—	7,855	2,745	—	—	—	—	—	—
(井口村)	—	—	1,076	326	—	—	—	—	—	—
(福野町)	—	—	13,011	4,332	—	—	—	—	—	—
(福光町)	—	—	16,027	5,579	—	—	—	—	—	—
射水市	90,877	33,724	90,742	33,812	90,204	34,057	89,897	34,452	89,319	34,789
(新湊市)	—	—	31,685	11,828	—	—	—	—	—	—
(小杉町)	—	—	33,919	13,432	—	—	—	—	—	—
(大門町)	—	—	12,443	4,147	—	—	—	—	—	—
(下村)	—	—	1,719	579	—	—	—	—	—	—
(大島町)	—	—	10,976	3,826	—	—	—	—	—	—
舟橋村	3,106	1,010	3,132	1,051	3,179	1,069	3,193	1,088	3,197	1,095
上市町	19,805	7,763	19,351	7,256	19,022	7,226	18,658	7,140	18,382	7,128
立山町	25,420	9,699	24,792	9,047	24,489	9,060	24,194	9,097	23,886	9,106
入善町	24,160	9,037	23,839	8,699	23,341	8,649	22,904	8,627	22,401	8,557
朝日町	11,246	4,660	11,081	4,353	10,850	4,339	10,525	4,272	10,265	4,246
県計	1,042,998	409,109	1,034,814	403,989	1,025,394	405,610	1,016,323	408,094	1,006,367	410,055





(単位：人)

第3表 富山県、年齢（各歳）別、男女別人口（令和5年10月1日現在）

## 富山県計

年 齢	男女計	男	女
0-4	31,066	15,958	15,108
0	5,806	2,955	2,851
1	6,144	3,182	2,962
2	6,281	3,205	3,076
3	6,251	3,205	3,046
4	6,584	3,411	3,173
5-9	36,235	18,583	17,652
5	6,815	3,477	3,338
6	7,048	3,613	3,435
7	7,406	3,809	3,597
8	7,476	3,828	3,648
9	7,490	3,856	3,634
10-14	40,245	20,706	19,539
10	7,769	3,975	3,794
11	7,870	4,054	3,816
12	7,953	4,168	3,785
13	8,225	4,174	4,051
14	8,428	4,335	4,093
15-19	44,375	23,008	21,367
15	8,680	4,398	4,282
16	8,677	4,480	4,197
17	8,837	4,594	4,243
18	8,806	4,631	4,175
19	9,375	4,905	4,470
20-24	41,566	22,574	18,992
20	9,247	4,804	4,443
21	8,985	4,780	4,205
22	7,995	4,342	3,653
23	7,748	4,422	3,326
24	7,591	4,226	3,365
25-29	41,883	22,357	19,526
25	8,060	4,418	3,642
26	8,117	4,292	3,825
27	8,516	4,510	4,006
28	8,680	4,599	4,081
29	8,510	4,538	3,972
30-34	42,911	22,731	20,180
30	8,405	4,393	4,012
31	8,390	4,518	3,872
32	8,381	4,436	3,945
33	8,776	4,629	4,147
34	8,959	4,755	4,204
35-39	49,264	25,478	23,786
35	9,087	4,786	4,301
36	9,523	4,947	4,576
37	9,881	5,067	4,814
38	10,240	5,238	5,002
39	10,533	5,440	5,093
40-44	56,963	29,358	27,605
40	10,749	5,624	5,125
41	10,987	5,649	5,338
42	11,173	5,730	5,443
43	11,747	6,105	5,642
44	12,307	6,250	6,057
45-49	73,193	37,663	35,530
45	13,091	6,857	6,234
46	13,631	6,987	6,644
47	14,682	7,647	7,035
48	15,461	7,852	7,609
49	16,328	8,320	8,008
50-54	77,526	39,629	37,897
50	16,596	8,493	8,103
51	16,358	8,402	7,956
52	15,518	7,881	7,637
53	14,662	7,493	7,169
54	14,392	7,360	7,032
(再掲載)	男女計	男	女
15歳未満	107,546	55,247	52,299
15~64歳	551,555	283,892	267,663
65歳以上	328,689	139,829	188,860
55-59	63,234	31,276	31,958
55	13,767	6,756	7,011
56	13,636	6,798	6,838
57	10,400	5,172	5,228
58	13,086	6,427	6,659
59	12,345	6,123	6,222
60-64	60,640	29,818	30,822
60	12,536	6,190	6,346
61	11,631	5,753	5,878
62	12,021	5,871	6,150
63	12,225	6,062	6,163
64	12,227	5,942	6,285
65-69	62,037	29,677	32,360
65	11,951	5,712	6,239
66	11,680	5,639	6,041
67	12,233	5,933	6,300
68	13,339	6,307	7,032
69	12,834	6,086	6,748
70-74	78,171	36,478	41,693
70	13,790	6,504	7,286
71	14,269	6,765	7,504
72	14,761	6,864	7,897
73	16,980	7,817	9,163
74	18,371	8,528	9,843
75-79	72,006	32,699	39,307
75	18,681	8,690	9,991
76	19,859	9,180	10,679
77	9,773	4,425	5,348
78	10,415	4,627	5,788
79	13,278	5,777	7,501
80-84	52,901	21,997	30,904
80	11,824	5,030	6,794
81	12,625	5,397	7,228
82	11,111	4,657	6,454
83	9,456	3,801	5,655
84	7,885	3,112	4,773
85-89	36,026	12,465	23,561
85	7,761	2,949	4,812
86	7,839	2,840	4,999
87	8,056	2,727	5,329
88	6,417	2,123	4,294
89	5,953	1,826	4,127
90-94	20,471	5,323	15,148
90	5,726	1,632	4,094
91	4,637	1,210	3,427
92	4,038	1,042	2,996
93	3,260	816	2,444
94	2,810	623	2,187
95-99	6,199	1,090	5,109
95	2,142	424	1,718
96	1,559	296	1,263
97	1,171	204	967
98	773	90	683
99	554	76	478
100-104	794	88	706
100	313	31	282
101	227	30	197
102	136	16	120
103	68	3	65
104	50	8	42
105-109	75	10	65
105	30	1	29
106	10	3	7
107	11	1	10
108	18	4	14
109	6	1	5
110歳以上	9	2	7
年齢不詳	18,577	10,936	7,641
合計	1,006,367	489,904	516,463

(単位：人)

第4表 市町村別、年齢（各歳）別、男女別人口（令和5年10月1日現在）

## 富山市

年齢	男女計	男	女
0-4	13,409	6,833	6,576
0	2,559	1,295	1,264
1	2,582	1,345	1,237
2	2,700	1,371	1,329
3	2,711	1,366	1,345
4	2,857	1,456	1,401
5-9	15,195	7,756	7,439
5	2,907	1,470	1,437
6	2,966	1,524	1,442
7	3,130	1,611	1,519
8	3,126	1,622	1,504
9	3,066	1,529	1,537
10-14	16,638	8,550	8,088
10	3,214	1,635	1,579
11	3,261	1,687	1,574
12	3,342	1,726	1,616
13	3,431	1,751	1,680
14	3,390	1,751	1,639
15-19	18,237	9,410	8,827
15	3,592	1,818	1,774
16	3,475	1,763	1,712
17	3,591	1,837	1,754
18	3,595	1,908	1,687
19	3,984	2,084	1,900
20-24	19,090	10,387	8,703
20	3,847	1,999	1,848
21	3,975	2,152	1,823
22	3,832	2,113	1,719
23	3,754	2,125	1,629
24	3,682	1,998	1,684
25-29	19,300	10,413	8,887
25	3,816	2,134	1,682
26	3,812	2,030	1,782
27	3,978	2,125	1,853
28	3,915	2,096	1,819
29	3,779	2,028	1,751
30-34	18,921	9,895	9,026
30	3,762	1,927	1,835
31	3,623	1,883	1,740
32	3,689	1,949	1,740
33	3,888	2,040	1,848
34	3,959	2,096	1,863
35-39	21,252	10,934	10,318
35	3,934	2,085	1,849
36	4,081	2,082	1,999
37	4,279	2,175	2,104
38	4,479	2,288	2,191
39	4,479	2,304	2,175
40-44	23,787	12,177	11,610
40	4,493	2,357	2,136
41	4,665	2,399	2,266
42	4,656	2,343	2,313
43	4,847	2,479	2,368
44	5,126	2,599	2,527
45-49	30,274	15,541	14,733
45	5,513	2,906	2,607
46	5,634	2,870	2,764
47	5,942	3,106	2,836
48	6,434	3,230	3,204
49	6,751	3,429	3,322

(再掲載)	男女計	男	女
15歳未満	45,242	23,139	22,103
15~64歳	232,140	119,443	112,697
65歳以上	121,945	51,917	70,028

年齢	男女計	男	女
50-54	31,892	16,271	15,621
50	6,845	3,466	3,379
51	6,765	3,439	3,326
52	6,343	3,197	3,146
53	5,999	3,105	2,894
54	5,940	3,064	2,876
55-59	25,749	12,775	12,974
55	5,686	2,840	2,846
56	5,614	2,815	2,799
57	4,218	2,072	2,146
58	5,277	2,581	2,696
59	4,954	2,467	2,487
60-64	23,638	11,640	11,998
60	5,015	2,518	2,497
61	4,535	2,265	2,270
62	4,690	2,247	2,443
63	4,717	2,332	2,385
64	4,681	2,278	2,403
65-69	23,373	11,264	12,109
65	4,535	2,185	2,350
66	4,364	2,134	2,230
67	4,594	2,202	2,392
68	5,050	2,415	2,635
69	4,830	2,328	2,502
70-74	28,878	13,486	15,392
70	5,269	2,476	2,793
71	5,221	2,473	2,748
72	5,443	2,533	2,910
73	6,195	2,852	3,343
74	6,750	3,152	3,598
75-79	26,731	11,891	14,840
75	6,898	3,167	3,731
76	7,169	3,213	3,956
77	3,664	1,648	2,016
78	3,947	1,707	2,240
79	5,053	2,156	2,897
80-84	20,105	8,315	11,790
80	4,524	1,915	2,609
81	4,789	1,990	2,799
82	4,218	1,744	2,474
83	3,654	1,497	2,157
84	2,920	1,169	1,751
85-89	13,163	4,660	8,503
85	2,910	1,131	1,779
86	2,929	1,082	1,847
87	2,936	987	1,949
88	2,202	769	1,433
89	2,186	691	1,495
90-94	7,221	1,851	5,370
90	2,034	562	1,472
91	1,673	410	1,263
92	1,429	379	1,050
93	1,097	284	813
94	988	216	772
95-99	2,143	411	1,732
95	748	150	598
96	539	113	426
97	425	94	331
98	259	24	235
99	172	30	142
100歳以上	331	39	292
年齢不詳	7,220	4,374	2,846
合計	406,547	198,873	207,674

(単位：人)

第4表 市町村別、年齢（各歳）別、男女別人口（令和5年10月1日現在）

## 高岡市

年齢	男女計	男	女
0-4	4,773	2,448	2,325
0	904	450	454
1	1,009	502	507
2	995	510	485
3	923	483	440
4	942	503	439
5-9	5,510	2,814	2,696
5	1,050	522	528
6	1,081	563	518
7	1,142	594	548
8	1,105	536	569
9	1,132	599	533
10-14	5,869	3,028	2,841
10	1,145	579	566
11	1,178	606	572
12	1,169	616	553
13	1,112	550	562
14	1,265	677	588
15-19	6,404	3,353	3,051
15	1,222	632	590
16	1,282	675	607
17	1,275	642	633
18	1,299	683	616
19	1,326	721	605
20-24	5,785	3,022	2,763
20	1,330	693	637
21	1,221	620	601
22	1,052	540	512
23	1,087	581	506
24	1,095	588	507
25-29	6,115	3,143	2,972
25	1,126	586	540
26	1,176	613	563
27	1,218	594	624
28	1,283	649	634
29	1,312	701	611
30-34	6,454	3,405	3,049
30	1,202	621	581
31	1,239	679	560
32	1,285	678	607
33	1,369	724	645
34	1,359	703	656
35-39	7,584	3,920	3,664
35	1,401	720	681
36	1,447	780	667
37	1,504	809	695
38	1,587	795	792
39	1,645	816	829
40-44	8,814	4,569	4,245
40	1,645	888	757
41	1,640	837	803
42	1,785	887	898
43	1,830	962	868
44	1,914	995	919
45-49	11,183	5,701	5,482
45	1,935	1,019	916
46	2,096	1,065	1,031
47	2,243	1,142	1,101
48	2,360	1,181	1,179
49	2,549	1,294	1,255

(再掲載)	男女計	男	女
15歳未満	16,152	8,290	7,862
15~64歳	84,204	43,001	41,203
65歳以上	53,739	22,651	31,088

年齢	男女計	男	女
50-54	12,306	6,345	5,961
50	2,607	1,385	1,222
51	2,588	1,387	1,201
52	2,483	1,238	1,245
53	2,377	1,214	1,163
54	2,251	1,121	1,130
55-59	10,034	4,928	5,106
55	2,152	1,028	1,124
56	2,148	1,034	1,114
57	1,621	805	816
58	2,135	1,062	1,073
59	1,978	999	979
60-64	9,525	4,615	4,910
60	1,912	920	992
61	1,818	894	924
62	1,908	946	962
63	1,962	956	1,006
64	1,925	899	1,026
65-69	9,826	4,646	5,180
65	1,834	858	976
66	1,805	861	944
67	1,950	936	1,014
68	2,193	1,031	1,162
69	2,044	960	1,084
70-74	12,597	5,719	6,878
70	2,129	980	1,149
71	2,282	1,049	1,233
72	2,417	1,065	1,352
73	2,664	1,198	1,466
74	3,105	1,427	1,678
75-79	12,181	5,556	6,625
75	3,199	1,445	1,754
76	3,460	1,608	1,852
77	1,610	768	842
78	1,733	769	964
79	2,179	966	1,213
80-84	8,877	3,651	5,226
80	2,041	830	1,211
81	2,161	909	1,252
82	1,855	821	1,034
83	1,534	597	937
84	1,286	494	792
85-89	5,844	2,038	3,806
85	1,287	513	774
86	1,215	439	776
87	1,358	445	913
88	1,058	361	697
89	926	280	646
90-94	3,245	859	2,386
90	927	272	655
91	703	185	518
92	653	186	467
93	552	126	426
94	410	90	320
95-99	1,004	166	838
95	347	68	279
96	228	45	183
97	188	29	159
98	153	17	136
99	88	7	81
100歳以上	165	16	149
年齢不詳	7,542	4,334	3,208
合計	161,637	78,276	83,361

(単位：人)

第4表 市町村別、年齢（各歳）別、男女別人口（令和5年10月1日現在）

## 魚津市

年齢	男女計	男	女
0-4	992	519	473
0	192	97	95
1	208	100	108
2	201	109	92
3	190	101	89
4	201	112	89
5-9	1,154	579	575
5	223	116	107
6	226	98	128
7	219	115	104
8	232	123	109
9	254	127	127
10-14	1,346	647	699
10	261	128	133
11	274	119	155
12	254	127	127
13	286	140	146
14	271	133	138
15-19	1,555	822	733
15	308	157	151
16	302	152	150
17	315	180	135
18	326	178	148
19	304	155	149
20-24	1,386	817	569
20	312	177	135
21	300	168	132
22	264	161	103
23	268	152	116
24	242	159	83
25-29	1,545	859	686
25	268	156	112
26	286	158	128
27	305	153	152
28	336	197	139
29	350	195	155
30-34	1,543	885	658
30	286	163	123
31	328	194	134
32	327	185	142
33	327	177	150
34	275	166	109
35-39	1,622	857	765
35	288	153	135
36	332	177	155
37	322	165	157
38	327	167	160
39	353	195	158
40-44	1,968	1,004	964
40	369	176	193
41	379	194	185
42	407	223	184
43	404	204	200
44	409	207	202
45-49	2,722	1,395	1,327
45	458	235	223
46	491	275	216
47	573	286	287
48	574	284	290
49	626	315	311

(再掲載)	男女計	男	女
15歳未満	3,492	1,745	1,747
15~64歳	20,154	10,693	9,461
65歳以上	13,421	5,624	7,797

年齢	男女計	男	女
50-54	3,017	1,599	1,418
50	621	330	291
51	644	334	310
52	589	311	278
53	576	317	259
54	587	307	280
55-59	2,537	1,296	1,241
55	520	258	262
56	561	287	274
57	439	227	212
58	488	238	250
59	529	286	243
60-64	2,259	1,159	1,100
60	479	230	249
61	441	231	210
62	443	238	205
63	444	224	220
64	452	236	216
65-69	2,347	1,107	1,240
65	433	215	218
66	451	203	248
67	469	229	240
68	498	232	266
69	496	228	268
70-74	3,194	1,456	1,738
70	521	263	258
71	566	264	302
72	572	260	312
73	760	334	426
74	775	335	440
75-79	2,905	1,328	1,577
75	729	340	389
76	816	390	426
77	394	157	237
78	417	188	229
79	549	253	296
80-84	2,283	942	1,341
80	493	221	272
81	530	215	315
82	466	188	278
83	438	178	260
84	356	140	216
85-89	1,466	517	949
85	306	122	184
86	337	120	217
87	306	106	200
88	277	93	184
89	240	76	164
90-94	889	233	656
90	258	81	177
91	182	42	140
92	187	55	132
93	150	36	114
94	112	19	93
95-99	299	39	260
95	110	17	93
96	69	12	57
97	49	8	41
98	40	2	38
99	31	0	31
100歳以上	38	2	36
年齢不詳	1,513	803	710
合計	38,580	18,865	19,715

(単位：人)

第4表 市町村別、年齢（各歳）別、男女別人口（令和5年10月1日現在）

## 氷見市

年 齢	男女計	男	女
0-4	919	481	438
0	144	79	65
1	192	101	91
2	209	103	106
3	183	97	86
4	191	101	90
5-9	1,182	628	554
5	217	118	99
6	228	114	114
7	223	111	112
8	251	127	124
9	263	158	105
10-14	1,472	750	722
10	267	132	135
11	293	155	138
12	305	151	154
13	282	140	142
14	325	172	153
15-19	1,700	872	828
15	337	165	172
16	335	160	175
17	308	149	159
18	354	189	165
19	366	209	157
20-24	1,262	700	562
20	347	188	159
21	318	174	144
22	244	132	112
23	181	101	80
24	172	105	67
25-29	1,127	596	531
25	206	108	98
26	210	107	103
27	232	131	101
28	235	121	114
29	244	129	115
30-34	1,407	755	652
30	271	134	137
31	303	165	138
32	268	143	125
33	257	145	112
34	308	168	140
35-39	1,727	902	825
35	329	182	147
36	339	175	164
37	331	170	161
38	356	191	165
39	372	184	188
40-44	2,125	1,145	980
40	397	214	183
41	418	227	191
42	398	222	176
43	443	230	213
44	469	252	217
45-49	2,873	1,495	1,378
45	465	252	213
46	533	265	268
47	634	342	292
48	573	291	282
49	668	345	323

(再掲載)	男女計	男	女
15歳未満	3,573	1,859	1,714
15~64歳	20,756	10,652	10,104
65歳以上	16,915	7,168	9,747

年 齢	男女計	男	女
50-54	3,042	1,584	1,458
50	625	334	291
51	655	344	311
52	605	328	277
53	551	272	279
54	606	306	300
55-59	2,609	1,253	1,356
55	588	265	323
56	550	295	255
57	419	200	219
58	544	266	278
59	508	227	281
60-64	2,884	1,350	1,534
60	556	253	303
61	531	266	265
62	564	260	304
63	584	274	310
64	649	297	352
65-69	3,233	1,570	1,663
65	659	335	324
66	584	290	294
67	604	302	302
68	687	323	364
69	699	320	379
70-74	3,987	1,862	2,125
70	680	327	353
71	742	370	372
72	754	340	414
73	883	382	501
74	928	443	485
75-79	3,707	1,741	1,966
75	970	482	488
76	1,049	499	550
77	520	243	277
78	548	261	287
79	620	256	364
80-84	2,540	1,032	1,508
80	531	219	312
81	639	263	376
82	526	221	305
83	445	179	266
84	399	150	249
85-89	1,907	612	1,295
85	375	125	250
86	411	127	284
87	430	132	298
88	351	119	232
89	340	109	231
90-94	1,199	301	898
90	325	94	231
91	278	64	214
92	248	59	189
93	183	40	143
94	165	44	121
95-99	304	44	260
95	91	15	76
96	79	9	70
97	60	10	50
98	48	5	43
99	26	5	21
100歳以上	38	6	32
年齢不詳	38	15	23
合計	41,282	19,694	21,588

(単位：人)

第4表 市町村別、年齢（各歳）別、男女別人口（令和5年10月1日現在）

## 滑川市

年 齢	男女計	男	女
0-4	1,195	599	596
0	208	109	99
1	246	121	125
2	243	120	123
3	248	122	126
4	250	127	123
5-9	1,347	709	638
5	264	125	139
6	267	147	120
7	261	149	112
8	297	145	152
9	258	143	115
10-14	1,369	726	643
10	276	150	126
11	261	133	128
12	237	137	100
13	321	171	150
14	274	135	139
15-19	1,480	785	695
15	289	158	131
16	279	143	136
17	316	163	153
18	296	156	140
19	300	165	135
20-24	1,255	666	589
20	289	137	152
21	280	144	136
22	257	131	126
23	176	113	63
24	253	141	112
25-29	1,431	792	639
25	287	163	124
26	265	146	119
27	274	165	109
28	310	163	147
29	295	155	140
30-34	1,568	819	749
30	308	169	139
31	316	163	153
32	293	161	132
33	319	166	153
34	332	160	172
35-39	1,660	861	799
35	317	168	149
36	332	168	164
37	319	165	154
38	329	164	165
39	363	196	167
40-44	1,907	961	946
40	379	205	174
41	368	179	189
42	342	171	171
43	402	208	194
44	416	198	218
45-49	2,348	1,225	1,123
45	450	251	199
46	478	251	227
47	439	222	217
48	488	247	241
49	493	254	239

(再掲載)	男女計	男	女
15歳未満	3,911	2,034	1,877
15~64歳	18,255	9,448	8,807
65歳以上	9,661	4,031	5,630

年 齢	男女計	男	女
50-54	2,663	1,337	1,326
50	551	277	274
51	543	275	268
52	550	271	279
53	519	268	251
54	500	246	254
55-59	2,069	1,059	1,010
55	447	231	216
56	471	252	219
57	342	176	166
58	420	207	213
59	389	193	196
60-64	1,874	943	931
60	381	167	214
61	373	189	184
62	362	199	163
63	350	185	165
64	408	203	205
65-69	1,840	881	959
65	364	175	189
66	353	170	183
67	344	163	181
68	396	188	208
69	383	185	198
70-74	2,344	1,078	1,266
70	425	201	224
71	400	174	226
72	452	211	241
73	527	246	281
74	540	246	294
75-79	2,077	915	1,162
75	515	242	273
76	601	275	326
77	277	111	166
78	283	120	163
79	401	167	234
80-84	1,590	640	950
80	370	148	222
81	378	172	206
82	325	128	197
83	278	102	176
84	239	90	149
85-89	1,049	345	704
85	200	73	127
86	230	84	146
87	237	76	161
88	196	55	141
89	186	57	129
90-94	562	140	422
90	159	47	112
91	132	34	98
92	107	24	83
93	74	13	61
94	90	22	68
95-99	178	30	148
95	77	14	63
96	41	11	30
97	37	4	33
98	13	1	12
99	10	0	10
100歳以上	21	2	19
年齢不詳	126	85	41
合計	31,953	15,598	16,355

(単位：人)

第4表 市町村別、年齢（各歳）別、男女別人口（令和5年10月1日現在）

## 黒部市

年 齢	男女計	男	女
0-4	1,238	654	584
0	237	129	108
1	218	120	98
2	261	135	126
3	264	129	135
4	258	141	117
5-9	1,418	743	675
5	253	138	115
6	257	125	132
7	304	157	147
8	303	157	146
9	301	166	135
10-14	1,656	857	799
10	298	153	145
11	319	151	168
12	320	180	140
13	358	199	159
14	361	174	187
15-19	1,733	930	803
15	364	185	179
16	336	181	155
17	356	210	146
18	347	187	160
19	330	167	163
20-24	1,416	804	612
20	322	177	145
21	340	178	162
22	264	142	122
23	250	154	96
24	240	153	87
25-29	1,568	884	684
25	282	168	114
26	301	171	130
27	305	173	132
28	339	180	159
29	341	192	149
30-34	1,666	881	785
30	342	178	164
31	333	177	156
32	301	155	146
33	356	193	163
34	334	178	156
35-39	1,979	1,054	925
35	372	208	164
36	372	207	165
37	390	190	200
38	416	221	195
39	429	228	201
40-44	2,087	1,092	995
40	388	202	186
41	382	193	189
42	419	231	188
43	442	243	199
44	456	223	233
45-49	2,841	1,461	1,380
45	509	269	240
46	513	269	244
47	578	292	286
48	614	314	300
49	627	317	310

(再掲載)	男女計	男	女
15歳未満	4,312	2,254	2,058
15~64歳	21,080	11,027	10,053
65歳以上	12,478	5,343	7,135

年 齢	男女計	男	女
50-54	2,946	1,537	1,409
50	663	327	336
51	572	285	287
52	578	331	247
53	610	309	301
54	523	285	238
55-59	2,395	1,156	1,239
55	490	239	251
56	492	219	273
57	386	184	202
58	517	247	270
59	510	267	243
60-64	2,449	1,228	1,221
60	537	278	259
61	468	218	250
62	486	252	234
63	472	229	243
64	486	251	235
65-69	2,464	1,212	1,252
65	478	238	240
66	512	254	258
67	492	256	236
68	512	250	262
69	470	214	256
70-74	2,893	1,330	1,563
70	526	257	269
71	551	247	304
72	531	237	294
73	610	287	323
74	675	302	373
75-79	2,721	1,262	1,459
75	716	315	401
76	731	373	358
77	352	161	191
78	402	172	230
79	520	241	279
80-84	1,960	830	1,130
80	425	166	259
81	453	210	243
82	434	185	249
83	342	141	201
84	306	128	178
85-89	1,403	469	934
85	321	119	202
86	342	120	222
87	288	90	198
88	258	78	180
89	194	62	132
90-94	777	196	581
90	222	49	173
91	178	55	123
92	145	33	112
93	102	28	74
94	130	31	99
95-99	216	40	176
95	54	12	42
96	65	13	52
97	42	9	33
98	30	4	26
99	25	2	23
100歳以上	44	4	40
年齢不詳	715	426	289
合計	38,585	19,050	19,535

(単位：人)

第4表 市町村別、年齢（各歳）別、男女別人口（令和5年10月1日現在）

## 砺波市

年 齢	男女計	男	女
0-4	1,484	780	704
0	290	164	126
1	301	155	146
2	275	142	133
3	311	163	148
4	307	156	151
5-9	1,808	911	897
5	325	158	167
6	354	184	170
7	368	174	194
8	389	216	173
9	372	179	193
10-14	2,123	1,093	1,030
10	421	227	194
11	411	218	193
12	427	216	211
13	430	200	230
14	434	232	202
15-19	2,347	1,224	1,123
15	497	255	242
16	442	228	214
17	473	242	231
18	436	248	188
19	499	251	248
20-24	1,833	976	857
20	431	241	190
21	401	200	201
22	343	176	167
23	350	190	160
24	308	169	139
25-29	2,094	1,049	1,045
25	380	183	197
26	396	192	204
27	438	224	214
28	454	235	219
29	426	215	211
30-34	2,092	1,107	985
30	444	241	203
31	426	248	178
32	409	201	208
33	378	186	192
34	435	231	204
35-39	2,397	1,237	1,160
35	393	216	177
36	479	239	240
37	522	262	260
38	483	259	224
39	520	261	259
40-44	2,834	1,470	1,364
40	517	264	253
41	517	265	252
42	589	309	280
43	594	317	277
44	617	315	302
45-49	3,639	1,866	1,773
45	679	348	331
46	675	352	323
47	757	399	358
48	748	358	390
49	780	409	371

(再掲載)	男女計	男	女
15歳未満	5,415	2,784	2,631
15~64歳	26,633	13,625	13,008
65歳以上	14,511	6,233	8,278

年 齢	男女計	男	女
50-54	3,704	1,850	1,854
50	792	398	394
51	804	403	401
52	735	366	369
53	661	328	333
54	712	355	357
55-59	2,965	1,490	1,475
55	668	324	344
56	642	319	323
57	511	261	250
58	583	293	290
59	561	293	268
60-64	2,728	1,356	1,372
60	567	288	279
61	530	274	256
62	554	275	279
63	542	257	285
64	535	262	273
65-69	2,809	1,310	1,499
65	559	267	292
66	526	235	291
67	578	293	285
68	549	246	303
69	597	269	328
70-74	3,631	1,732	1,899
70	654	302	352
71	671	313	358
72	725	362	363
73	747	358	389
74	834	397	437
75-79	3,003	1,442	1,561
75	803	397	406
76	874	455	419
77	378	179	199
78	399	160	239
79	549	251	298
80-84	2,095	839	1,256
80	488	199	289
81	475	206	269
82	464	172	292
83	357	138	219
84	311	124	187
85-89	1,577	569	1,008
85	345	149	196
86	321	121	200
87	369	133	236
88	272	81	191
89	270	85	185
90-94	1,022	270	752
90	286	81	205
91	239	59	180
92	181	39	142
93	181	54	127
94	135	37	98
95-99	339	68	271
95	115	28	87
96	95	17	78
97	50	13	37
98	37	5	32
99	42	5	37
100歳以上	35	3	32
年齢不詳	563	341	222
合計	47,122	22,983	24,139



(単位：人)

第4表 市町村別、年齢（各歳）別、男女別人口（令和5年10月1日現在）

## 小矢部市

年齢	男女計	男	女
0-4	798	436	362
0	167	89	78
1	155	92	63
2	151	78	73
3	161	90	71
4	164	87	77
5-9	927	483	444
5	180	87	93
6	176	91	85
7	172	91	81
8	224	120	104
9	175	94	81
10-14	1,035	525	510
10	196	99	97
11	216	120	96
12	207	105	102
13	208	111	97
14	208	90	118
15-19	1,147	570	577
15	192	85	107
16	215	118	97
17	245	119	126
18	227	118	109
19	268	130	138
20-24	1,063	563	500
20	261	134	127
21	242	122	120
22	204	94	110
23	202	132	70
24	154	81	73
25-29	904	480	424
25	175	97	78
26	169	97	72
27	175	99	76
28	193	89	104
29	192	98	94
30-34	1,046	555	491
30	184	95	89
31	201	116	85
32	217	120	97
33	214	101	113
34	230	123	107
35-39	1,287	692	595
35	254	138	116
36	270	149	121
37	232	114	118
38	255	134	121
39	276	157	119
40-44	1,468	753	715
40	277	142	135
41	292	145	147
42	280	132	148
43	312	172	140
44	307	162	145
45-49	1,917	1,017	900
45	388	200	188
46	336	169	167
47	397	221	176
48	406	219	187
49	390	208	182

(再掲載)	男女計	男	女
15歳未満	2,760	1,444	1,316
15~64歳	14,171	7,277	6,894
65歳以上	10,780	4,712	6,068

年齢	男女計	男	女
50-54	1,876	949	927
50	396	200	196
51	414	200	214
52	355	171	184
53	369	194	175
54	342	184	158
55-59	1,616	784	832
55	352	178	174
56	330	162	168
57	262	134	128
58	335	158	177
59	337	152	185
60-64	1,847	914	933
60	362	169	193
61	346	168	178
62	381	183	198
63	364	202	162
64	394	192	202
65-69	2,062	991	1,071
65	413	177	236
66	401	196	205
67	422	210	212
68	418	189	229
69	408	219	189
70-74	2,581	1,248	1,333
70	434	200	234
71	499	254	245
72	493	223	270
73	560	279	281
74	595	292	303
75-79	2,204	1,067	1,137
75	608	314	294
76	636	305	331
77	274	122	152
78	314	147	167
79	372	179	193
80-84	1,615	690	925
80	362	179	183
81	371	158	213
82	349	140	209
83	277	116	161
84	256	97	159
85-89	1,215	431	784
85	238	85	153
86	259	96	163
87	256	89	167
88	243	86	157
89	219	75	144
90-94	777	231	546
90	198	65	133
91	175	60	115
92	154	42	112
93	137	39	98
94	113	25	88
95-99	274	48	226
95	83	17	66
96	77	13	64
97	48	3	45
98	38	10	28
99	28	5	23
100歳以上	52	6	46
年齢不詳	140	86	54
合計	27,851	13,519	14,332

(単位：人)

第4表 市町村別、年齢（各歳）別、男女別人口（令和5年10月1日現在）

## 南砺市

年 齢	男女計	男	女
0-4	1,180	595	585
0	195	94	101
1	223	105	118
2	251	132	119
3	244	126	118
4	267	138	129
5-9	1,538	760	778
5	279	129	150
6	284	149	135
7	329	156	173
8	313	161	152
9	333	165	168
10-14	1,742	913	829
10	365	190	175
11	328	181	147
12	342	189	153
13	351	171	180
14	356	182	174
15-19	1,946	1,008	938
15	394	192	202
16	383	200	183
17	411	229	182
18	387	202	185
19	371	185	186
20-24	1,421	729	692
20	392	181	211
21	346	174	172
22	227	119	108
23	233	138	95
24	223	117	106
25-29	1,394	708	686
25	275	143	132
26	275	133	142
27	287	149	138
28	284	167	117
29	273	116	157
30-34	1,603	893	710
30	289	160	129
31	322	180	142
32	324	176	148
33	323	186	137
34	345	191	154
35-39	1,893	952	941
35	322	140	182
36	337	181	156
37	395	201	194
38	394	202	192
39	445	228	217
40-44	2,411	1,247	1,164
40	446	228	218
41	484	261	223
42	486	244	242
43	506	267	239
44	489	247	242
45-49	3,055	1,587	1,468
45	550	269	281
46	631	301	330
47	641	354	287
48	603	339	264
49	630	324	306

(再掲載)	男女計	男	女
15歳未満	4,460	2,268	2,192
15~64歳	22,538	11,489	11,049
65歳以上	18,322	7,953	10,369

年 齢	男女計	男	女
50-54	3,042	1,527	1,515
50	680	335	345
51	641	324	317
52	612	310	302
53	552	277	275
54	557	281	276
55-59	2,694	1,336	1,358
55	548	269	279
56	568	286	282
57	452	232	220
58	577	269	308
59	549	280	269
60-64	3,079	1,502	1,577
60	621	296	325
61	556	263	293
62	584	290	294
63	641	316	325
64	677	337	340
65-69	3,386	1,632	1,754
65	643	333	310
66	642	321	321
67	668	301	367
68	713	334	379
69	720	343	377
70-74	4,365	2,161	2,204
70	730	336	394
71	822	432	390
72	813	410	403
73	1,031	501	530
74	969	482	487
75-79	3,733	1,786	1,947
75	1,018	511	507
76	1,085	526	559
77	465	212	253
78	500	240	260
79	665	297	368
80-84	2,767	1,161	1,606
80	571	260	311
81	626	260	366
82	587	254	333
83	515	198	317
84	468	189	279
85-89	2,226	733	1,493
85	440	154	286
86	497	163	334
87	509	194	315
88	412	130	282
89	368	92	276
90-94	1,327	379	948
90	355	114	241
91	302	80	222
92	249	74	175
93	227	65	162
94	194	46	148
95-99	470	91	379
95	168	38	130
96	128	29	99
97	85	6	79
98	47	6	41
99	42	12	30
100歳以上	48	10	38
年齢不詳	40	24	16
合計	45,360	21,734	23,626

(単位：人)

第4表 市町村別、年齢（各歳）別、男女別人口（令和5年10月1日現在）

## 射水市

年 齢	男女計	男	女
0-4	3,107	1,627	1,480
0	575	286	289
1	634	351	283
2	624	323	301
3	586	312	274
4	688	355	333
5-9	3,612	1,887	1,725
5	661	373	288
6	699	356	343
7	756	384	372
8	709	368	341
9	787	406	381
10-14	3,975	2,072	1,903
10	763	404	359
11	766	393	373
12	747	407	340
13	826	425	401
14	873	443	430
15-19	4,462	2,304	2,158
15	860	422	438
16	901	484	417
17	866	465	401
18	912	453	459
19	923	480	443
20-24	4,321	2,416	1,905
20	1,002	523	479
21	910	496	414
22	815	458	357
23	795	482	313
24	799	457	342
25-29	3,940	2,117	1,823
25	777	439	338
26	750	388	362
27	808	430	378
28	806	416	390
29	799	444	355
30-34	3,848	2,013	1,835
30	795	407	388
31	755	397	358
32	746	389	357
33	772	404	368
34	780	416	364
35-39	4,385	2,257	2,128
35	835	450	385
36	870	434	436
37	896	470	426
38	896	460	436
39	888	443	445
40-44	5,369	2,768	2,601
40	1,071	551	520
41	1,029	540	489
42	1,010	538	472
43	1,113	572	541
44	1,146	567	579
45-49	6,813	3,505	3,308
45	1,191	619	572
46	1,251	635	616
47	1,356	711	645
48	1,484	771	713
49	1,531	769	762

(再掲載)	男女計	男	女
15歳未満	10,694	5,586	5,108
15~64歳	50,490	26,037	24,453
65歳以上	27,624	11,795	15,829

年 齢	男女計	男	女
50-54	7,002	3,537	3,465
50	1,575	792	783
51	1,483	766	717
52	1,450	718	732
53	1,303	656	647
54	1,191	605	586
55-59	5,352	2,662	2,690
55	1,205	589	616
56	1,137	578	559
57	854	439	415
58	1,151	581	570
59	1,005	475	530
60-64	4,998	2,458	2,540
60	1,003	515	488
61	1,002	484	518
62	961	461	500
63	1,045	522	523
64	987	476	511
65-69	5,148	2,413	2,735
65	1,018	458	560
66	1,008	472	536
67	985	490	495
68	1,081	508	573
69	1,056	485	571
70-74	6,870	3,189	3,681
70	1,186	587	599
71	1,260	568	692
72	1,315	615	700
73	1,523	678	845
74	1,586	741	845
75-79	6,384	2,876	3,508
75	1,649	749	900
76	1,767	769	998
77	947	436	511
78	898	418	480
79	1,123	504	619
80-84	4,405	1,881	2,524
80	963	443	520
81	1,087	499	588
82	947	395	552
83	780	302	478
84	628	242	386
85-89	2,800	974	1,826
85	624	226	398
86	585	227	358
87	639	237	402
88	514	171	343
89	438	113	325
90-94	1,510	384	1,126
90	435	127	308
91	327	100	227
92	306	69	237
93	243	48	195
94	199	40	159
95-99	453	72	381
95	166	30	136
96	119	20	99
97	88	12	76
98	45	7	38
99	35	3	32
100歳以上	54	6	48
年齢不詳	511	351	160
合計	89,319	43,769	45,550

(単位：人)

第4表 市町村別、年齢（各歳）別、男女別人口（令和5年10月1日現在）

## 舟橋村

年 齢	男女計	男	女
0-4	182	91	91
0	30	14	16
1	37	25	12
2	39	16	23
3	35	17	18
4	41	19	22
5-9	172	93	79
5	27	13	14
6	48	29	19
7	25	16	9
8	40	19	21
9	32	16	16
10-14	184	97	87
10	33	17	16
11	32	20	12
12	28	11	17
13	49	30	19
14	42	19	23
15-19	187	89	98
15	29	15	14
16	45	19	26
17	41	20	21
18	37	18	19
19	35	17	18
20-24	146	76	70
20	29	15	14
21	42	22	20
22	24	12	12
23	23	8	15
24	28	19	9
25-29	128	56	72
25	16	9	7
26	28	9	19
27	30	14	16
28	28	14	14
29	26	10	16
30-34	198	94	104
30	42	24	18
31	47	18	29
32	43	23	20
33	33	14	19
34	33	15	18
35-39	169	82	87
35	39	21	18
36	29	16	13
37	33	12	21
38	37	19	18
39	31	14	17
40-44	198	99	99
40	42	21	21
41	36	12	24
42	35	23	12
43	42	24	18
44	43	19	24
45-49	294	139	155
45	45	20	25
46	56	30	26
47	58	25	33
48	72	28	44
49	63	36	27

(再掲載)	男女計	男	女
15歳未満	538	281	257
15~64歳	2,022	997	1,025
65歳以上	635	272	363

年 齢	男女計	男	女
50-54	283	143	140
50	59	27	32
51	67	33	34
52	52	35	17
53	46	19	27
54	59	29	30
55-59	257	132	125
55	56	28	28
56	60	30	30
57	41	25	16
58	55	30	25
59	45	19	26
60-64	162	87	75
60	39	18	21
61	31	18	13
62	35	21	14
63	30	18	12
64	27	12	15
65-69	137	77	60
65	31	13	18
66	31	23	8
67	19	11	8
68	29	18	11
69	27	12	15
70-74	124	53	71
70	28	12	16
71	19	7	12
72	29	13	16
73	23	10	13
74	25	11	14
75-79	114	60	54
75	29	22	7
76	29	15	14
77	14	3	11
78	26	10	16
79	16	10	6
80-84	116	47	69
80	17	8	9
81	29	15	14
82	17	6	11
83	25	8	17
84	28	10	18
85-89	85	31	54
85	20	8	12
86	24	11	13
87	14	6	8
88	13	3	10
89	14	3	11
90-94	41	6	35
90	11	2	9
91	9	4	5
92	10	1	9
93	7	-1	8
94	4	0	4
95-99	13	-2	15
95	7	0	7
96	1	-1	2
97	3	0	3
98	0	0	0
99	2	-1	3
100歳以上	5	0	5
年齢不詳	2	2	0
合計	3,197	1,552	1,645

(注)国勢調査では、住民基本台帳への登録の有無にかかわらず「常住者」を調査対象としているため、住民基本台帳による転出手続きをとらずに、他市町村に居住していたためなど、国勢調査で把握されなかった者が、国勢調査後に転出または死亡により住民基本台帳より削除された場合、その転出と死亡の合計数が国勢調査によって把握された同年齢の人口よりも多くなると、「-」（マイナス）表示となる。

(単位：人)

第4表 市町村別、年齢（各歳）別、男女別人口（令和5年10月1日現在）

## 上市町

年齢	男女計	男	女
0-4	399	207	192
0	62	36	26
1	73	39	34
2	80	41	39
3	75	37	38
4	109	54	55
5-9	563	286	277
5	100	49	51
6	118	59	59
7	106	59	47
8	105	44	61
9	134	75	59
10-14	685	352	333
10	120	58	62
11	134	72	62
12	138	72	66
13	152	77	75
14	141	73	68
15-19	763	410	353
15	142	85	57
16	137	74	63
17	168	86	82
18	155	73	82
19	161	92	69
20-24	639	328	311
20	179	88	91
21	140	74	66
22	119	53	66
23	103	61	42
24	98	52	46
25-29	584	296	288
25	114	58	56
26	102	48	54
27	115	56	59
28	129	69	60
29	124	65	59
30-34	615	346	269
30	128	72	56
31	123	72	51
32	111	57	54
33	124	69	55
34	129	76	53
35-39	794	403	391
35	141	65	76
36	157	79	78
37	168	84	84
38	157	84	73
39	171	91	80
40-44	954	502	452
40	183	104	79
41	174	90	84
42	181	96	85
43	197	101	96
44	219	111	108
45-49	1,348	703	645
45	227	114	113
46	261	148	113
47	274	138	136
48	242	132	110
49	344	171	173

(再掲載)	男女計	男	女
15歳未満	1,647	845	802
15~64歳	9,677	4,960	4,717
65歳以上	7,038	2,966	4,072

年齢	男女計	男	女
50-54	1,490	771	719
50	293	158	135
51	302	160	142
52	286	147	139
53	304	151	153
54	305	155	150
55-59	1,222	573	649
55	272	125	147
56	272	136	136
57	206	103	103
58	229	104	125
59	243	105	138
60-64	1,268	628	640
60	265	137	128
61	244	124	120
62	269	118	151
63	262	141	121
64	228	108	120
65-69	1,278	594	684
65	221	102	119
66	236	109	127
67	258	125	133
68	272	135	137
69	291	123	168
70-74	1,635	763	872
70	267	120	147
71	307	145	162
72	294	148	146
73	352	174	178
74	415	176	239
75-79	1,623	713	910
75	388	175	213
76	458	201	257
77	227	101	126
78	228	112	116
79	322	124	198
80-84	1,183	511	672
80	268	116	152
81	278	121	157
82	222	94	128
83	230	93	137
84	185	87	98
85-89	804	267	537
85	168	61	107
86	172	63	109
87	166	55	111
88	149	43	106
89	149	45	104
90-94	407	99	308
90	111	28	83
91	99	28	71
92	86	20	66
93	47	14	33
94	64	9	55
95-99	100	18	82
95	27	11	16
96	27	2	25
97	20	2	18
98	14	0	14
99	12	3	9
100歳以上	8	1	7
年齢不詳	20	15	5
合計	18,382	8,786	9,596

(単位：人)

第4表 市町村別、年齢（各歳）別、男女別人口（令和5年10月1日現在）

## 立山町

年 齢	男女計	男	女
0-4	731	373	358
0	126	60	66
1	132	64	68
2	138	69	69
3	179	93	86
4	156	87	69
5-9	841	439	402
5	158	84	74
6	157	77	80
7	176	91	85
8	186	95	91
9	164	92	72
10-14	1,002	510	492
10	201	96	105
11	174	84	90
12	203	107	96
13	192	95	97
14	232	128	104
15-19	1,096	558	538
15	205	110	95
16	249	116	133
17	217	115	102
18	206	112	94
19	219	105	114
20-24	945	520	425
20	218	95	123
21	239	142	97
22	173	107	66
23	168	81	87
24	147	95	52
25-29	855	430	425
25	157	72	85
26	165	83	82
27	179	95	84
28	182	97	85
29	172	83	89
30-34	921	507	414
30	160	92	68
31	172	97	75
32	175	95	80
33	195	104	91
34	219	119	100
35-39	1,139	586	553
35	213	107	106
36	211	118	93
37	226	114	112
38	232	101	131
39	257	146	111
40-44	1,379	712	667
40	253	130	123
41	271	136	135
42	254	135	119
43	296	166	130
44	305	145	160
45-49	1,799	933	866
45	295	154	141
46	327	170	157
47	349	164	185
48	398	218	180
49	430	227	203
50-54	1,912	967	945
50	425	226	199
51	395	198	197
52	368	188	180
53	370	170	200
54	354	185	169
55-59	1,527	734	793
55	318	159	159
56	327	158	169
57	268	127	141
58	299	151	148
59	315	139	176
60-64	1,521	759	762
60	313	167	146
61	275	132	143
62	292	140	152
63	338	167	171
64	303	153	150
65-69	1,646	799	847
65	303	133	170
66	309	150	159
67	322	154	168
68	372	185	187
69	340	177	163
70-74	1,949	928	1,021
70	395	188	207
71	350	172	178
72	359	168	191
73	409	203	206
74	436	197	239
75-79	1,802	798	1,004
75	462	204	258
76	471	215	256
77	227	101	126
78	282	123	159
79	360	155	205
80-84	1,282	563	719
80	290	122	168
81	304	139	165
82	280	128	152
83	227	104	123
84	181	70	111
85-89	905	288	617
85	192	67	125
86	203	67	136
87	198	64	134
88	159	40	119
89	153	50	103
90-94	476	128	348
90	133	46	87
91	108	32	76
92	79	18	61
93	77	12	65
94	79	20	59
95-99	116	19	97
95	52	6	46
96	19	3	16
97	21	3	18
98	10	3	7
99	14	4	10
100歳以上	1	-3	4
年齢不詳	41	25	16
合計	23,886	11,573	12,313

(再掲載)	男女計	男	女
15歳未満	2,574	1,322	1,252
15~64歳	13,094	6,706	6,388
65歳以上	8,177	3,520	4,657

(注)国勢調査では、住民基本台帳への登録の有無にかかわらず「常住者」を調査対象としているため、住民基本台帳による転出の手続きをとらずに、他市町村に居住していたためなど、国勢調査で把握されなかった者が、国勢調査後に転出または死亡により住民基本台帳より削除された場合、その転出と死亡の合計数が国勢調査によって把握された同年齢の人口よりも多くなると、「-」（マイナス）表示となる。

(単位：人)

第4表 市町村別、年齢（各歳）別、男女別人口（令和5年10月1日現在）

## 入善町

年 齢	男女計	男	女
0-4	477	226	251
0	82	36	46
1	101	47	54
2	78	35	43
3	106	55	51
4	110	53	57
5-9	688	352	336
5	120	71	49
6	128	70	58
7	145	76	69
8	138	67	71
9	157	68	89
10-14	828	420	408
10	144	71	73
11	160	89	71
12	169	88	81
13	170	84	86
14	185	88	97
15-19	954	486	468
15	184	87	97
16	223	128	95
17	183	101	82
18	165	74	91
19	199	96	103
20-24	760	425	335
20	211	120	91
21	170	79	91
22	142	81	61
23	118	75	43
24	119	70	49
25-29	674	399	275
25	140	79	61
26	142	90	52
27	140	85	55
28	135	75	60
29	117	70	47
30-34	744	430	314
30	139	85	54
31	143	93	50
32	145	87	58
33	165	85	80
34	152	80	72
35-39	1,021	540	481
35	189	95	94
36	195	105	90
37	200	101	99
38	209	108	101
39	228	131	97
40-44	1,214	628	586
40	206	106	100
41	247	127	120
42	244	124	120
43	234	112	122
44	283	159	124
45-49	1,514	799	715
45	270	136	134
46	260	143	117
47	320	175	145
48	346	183	163
49	318	162	156

(再掲載)	男女計	男	女
15歳未満	1,993	998	995
15~64歳	11,652	6,096	5,556
65歳以上	8,660	3,633	5,027

年 齢	男女計	男	女
50-54	1,642	862	780
50	339	173	166
51	350	185	165
52	340	179	161
53	291	155	136
54	322	170	152
55-59	1,509	738	771
55	330	158	172
56	298	146	152
57	274	129	145
58	318	158	160
59	289	147	142
60-64	1,620	789	831
60	333	163	170
61	301	132	169
62	331	169	162
63	328	161	167
64	327	164	163
65-69	1,681	797	884
65	298	149	149
66	317	157	160
67	357	176	181
68	400	178	222
69	309	137	172
70-74	2,070	993	1,077
70	361	175	186
71	384	192	192
72	362	186	176
73	466	212	254
74	497	228	269
75-79	1,786	796	990
75	469	219	250
76	442	205	237
77	264	111	153
78	280	132	148
79	331	129	202
80-84	1,292	557	735
80	288	132	156
81	317	144	173
82	274	122	152
83	209	83	126
84	204	76	128
85-89	967	314	653
85	208	71	137
86	198	79	119
87	210	60	150
88	196	60	136
89	155	44	111
90-94	637	145	492
90	169	39	130
91	148	32	116
92	121	27	94
93	125	38	87
94	74	9	65
95-99	206	25	181
95	70	12	58
96	46	-1	47
97	42	10	32
98	27	3	24
99	21	1	20
100歳以上	21	6	15
年齢不詳	96	48	48
合計	22,401	10,775	11,626

(注) 国勢調査では、住民基本台帳への登録の有無にかかわらず「常住者」を調査対象としているため、住民基本台帳による転出の手続きをとらずに、他市町村に居住していたためなど、国勢調査で把握されなかった者が、国勢調査後に転出または死亡により住民基本台帳より削除された場合、その転出と死亡の合計数が国勢調査によって把握された同年齢の人口よりも多くなると、「-」（マイナス）表示となる。

(単位：人)

第4表 市町村別、年齢（各歳）別、男女別人口（令和5年10月1日現在）

朝日町

年齢	男女計	男	女
0-4	182	89	93
0	35	17	18
1	33	15	18
2	36	21	15
3	35	14	21
4	43	22	21
5-9	280	143	137
5	51	24	27
6	59	27	32
7	50	25	25
8	58	28	30
9	62	39	23
10-14	321	166	155
10	65	36	29
11	63	26	37
12	65	36	29
13	57	30	27
14	71	38	33
15-19	364	187	177
15	65	32	33
16	73	39	34
17	72	36	36
18	64	32	32
19	90	48	42
20-24	244	145	99
20	77	36	41
21	61	35	26
22	35	23	12
23	40	29	11
24	31	22	9
25-29	224	135	89
25	41	23	18
26	40	27	13
27	32	17	15
28	51	31	20
29	60	37	23
30-34	285	146	139
30	53	25	28
31	59	36	23
32	48	17	31
33	56	35	21
34	69	33	36
35-39	355	201	154
35	60	38	22
36	72	37	35
37	64	35	29
38	83	45	38
39	76	46	30
40-44	448	231	217
40	83	36	47
41	85	44	41
42	87	52	35
43	85	48	37
44	108	51	57
45-49	573	296	277
45	116	65	51
46	89	44	45
47	121	70	51
48	119	57	62
49	128	60	68

(再掲載)	男女計	男	女
15歳未満	783	398	385
15~64歳	4,689	2,441	2,248
65歳以上	4,783	2,011	2,772

年齢	男女計	男	女
50-54	709	350	359
50	125	65	60
51	135	69	66
52	172	91	81
53	134	58	76
54	143	67	76
55-59	699	360	339
55	135	65	70
56	166	81	85
57	107	58	49
58	158	82	76
59	133	74	59
60-64	788	390	398
60	153	71	82
61	180	95	85
62	161	72	89
63	146	78	68
64	148	74	74
65-69	807	384	423
65	162	74	88
66	141	64	77
67	171	85	86
68	169	75	94
69	164	86	78
70-74	1,053	480	573
70	185	80	105
71	195	105	90
72	202	93	109
73	230	103	127
74	241	99	142
75-79	1,035	468	567
75	228	108	120
76	271	131	140
77	160	72	88
78	158	68	90
79	218	89	129
80-84	791	338	453
80	193	72	121
81	188	96	92
82	147	59	88
83	145	65	80
84	118	46	72
85-89	615	217	398
85	127	45	82
86	116	41	75
87	140	53	87
88	117	34	83
89	115	44	71
90-94	381	101	280
90	103	25	78
91	84	25	59
92	83	16	67
93	58	20	38
94	53	15	38
95-99	84	21	63
95	27	6	21
96	26	11	15
97	13	1	12
98	12	3	9
99	6	0	6
100歳以上	17	2	15
年齢不詳	10	7	3
合計	10,265	4,857	5,408



第5表 市町村別人口動態（令和4年10月1日～令和5年9月30日）男女計

市町村名	純増減	自然動態			社 会 増 加		転 総 数
		自然増加	出 生	死 亡	社会増加		
		富山県計	△ 9,956	△ 9,536	5,807	15,343	△ 420
富山市	△ 2,550	△ 3,038	2,565	5,603	488	12,347	
高岡市	△ 1,812	△ 1,720	912	2,632	△ 92	4,755	
魚津市	△ 690	△ 472	192	664	△ 218	1,136	
氷見市	△ 885	△ 684	145	829	△ 201	719	
滑川市	△ 206	△ 265	199	464	59	1,096	
黒部市	△ 405	△ 333	239	572	△ 72	1,246	
砺波市	△ 321	△ 401	288	689	80	1,746	
小矢部市	△ 287	△ 327	169	496	40	819	
南砺市	△ 879	△ 681	194	875	△ 198	1,039	
射水市	△ 578	△ 628	569	1,197	50	2,753	
舟橋村	4	7	28	21	△ 3	115	
上市町	△ 276	△ 258	62	320	△ 18	437	
立山町	△ 308	△ 218	125	343	△ 90	560	
入善町	△ 503	△ 339	84	423	△ 164	527	
朝日町	△ 260	△ 179	36	215	△ 81	212	

(単位：人)

会 入		動 態 出			市町村名
県 内	県 外	総 数	県 内	県 外	
10,855	18,652	29,927	10,855	19,072	
3,055	9,292	11,859	2,860	8,999	富山市
1,889	2,866	4,847	1,756	3,091	高岡市
573	563	1,354	648	706	魚津市
310	409	920	434	486	氷見市
655	441	1,037	527	510	滑川市
549	697	1,318	592	726	黒部市
708	1,038	1,666	820	846	砺波市
300	519	779	298	481	小矢部市
440	599	1,237	486	751	南砺市
1,350	1,403	2,703	1,240	1,463	射水市
92	23	118	70	48	舟橋村
239	198	455	265	190	上市町
334	226	650	370	280	立山町
274	253	691	329	362	入善町
87	125	293	160	133	朝日町

第5表 市町村別人口動態（令和4年10月1日～令和5年9月30日）男

市町村名	純増減	自然動態			社 転	
		自然増加	出生	死亡	社会増加	転
						総数
富山県計	△ 4,471	△ 4,454	2,965	7,419	△ 17	16,357
富山市	△ 1,269	△ 1,449	1,307	2,756	180	6,979
高岡市	△ 746	△ 830	452	1,282	84	2,687
魚津市	△ 316	△ 201	101	302	△ 115	634
氷見市	△ 397	△ 324	79	403	△ 73	379
滑川市	△ 62	△ 101	104	205	39	598
黒部市	△ 216	△ 143	128	271	△ 73	689
砺波市	△ 97	△ 174	162	336	77	950
小矢部市	△ 120	△ 160	91	251	40	434
南砺市	△ 426	△ 318	91	409	△ 108	528
射水市	△ 224	△ 293	287	580	69	1,528
舟橋村	△ 2	4	13	9	△ 6	55
上市町	△ 132	△ 126	36	162	△ 6	223
立山町	△ 146	△ 105	59	164	△ 41	274
入善町	△ 206	△ 157	37	194	△ 49	297
朝日町	△ 112	△ 77	18	95	△ 35	102

第5表 市町村別人口動態（令和4年10月1日～令和5年9月30日）女

市町村名	純増減	自然動態			社 転	
		自然増加	出生	死亡	社会増加	転
						総数
富山県計	△ 5,485	△ 5,082	2,842	7,924	△ 403	13,150
富山市	△ 1,281	△ 1,589	1,258	2,847	308	5,368
高岡市	△ 1,066	△ 890	460	1,350	△ 176	2,068
魚津市	△ 374	△ 271	91	362	△ 103	502
氷見市	△ 488	△ 360	66	426	△ 128	340
滑川市	△ 144	△ 164	95	259	20	498
黒部市	△ 189	△ 190	111	301	1	557
砺波市	△ 224	△ 227	126	353	3	796
小矢部市	△ 167	△ 167	78	245	0	385
南砺市	△ 453	△ 363	103	466	△ 90	511
射水市	△ 354	△ 335	282	617	△ 19	1,225
舟橋村	6	3	15	12	3	60
上市町	△ 144	△ 132	26	158	△ 12	214
立山町	△ 162	△ 113	66	179	△ 49	286
入善町	△ 297	△ 182	47	229	△ 115	230
朝日町	△ 148	△ 102	18	120	△ 46	110

(単位：人)

会 入		動 態 出			市町村名
県 内	県 外	総 数	県 内	県 外	
5,529	10,828	16,374	5,529	10,845	
1,559	5,420	6,799	1,531	5,268	富山市
972	1,715	2,603	881	1,722	高岡市
294	340	749	331	418	魚津市
154	225	452	213	239	氷見市
343	255	559	264	295	滑川市
298	391	762	317	445	黒部市
357	593	873	397	476	砺波市
153	281	394	150	244	小矢部市
207	321	636	244	392	南砺市
683	845	1,459	619	840	射水市
43	12	61	30	31	舟橋村
124	99	229	123	106	上市町
147	127	315	181	134	立山町
147	150	346	164	182	入善町
48	54	137	84	53	朝日町

(単位：人)

会 入		動 態 出			市町村名
県 内	県 外	総 数	県 内	県 外	
5,326	7,824	13,553	5,326	8,227	
1,496	3,872	5,060	1,329	3,731	富山市
917	1,151	2,244	875	1,369	高岡市
279	223	605	317	288	魚津市
156	184	468	221	247	氷見市
312	186	478	263	215	滑川市
251	306	556	275	281	黒部市
351	445	793	423	370	砺波市
147	238	385	148	237	小矢部市
233	278	601	242	359	南砺市
667	558	1,244	621	623	射水市
49	11	57	40	17	舟橋村
115	99	226	142	84	上市町
187	99	335	189	146	立山町
127	103	345	165	180	入善町
39	71	156	76	80	朝日町

第6表 富山県、年齢（5歳階級）別社会動態（令和4年10月1日～令和5年9月30日）

富山県計

年齢階級	性別	社会増加	転入			転出		
			計	県内	県外	計	県内	県外
計	計	△ 420	29,507	10,855	18,652	29,927	10,855	19,072
	男	△ 17	16,357	5,529	10,828	16,374	5,529	10,845
	女	△ 403	13,150	5,326	7,824	13,553	5,326	8,227
0-4	計	68	1,439	653	786	1,371	653	718
	男	36	751	336	415	715	336	379
	女	32	688	317	371	656	317	339
5-9	計	34	700	242	458	666	242	424
	男	△ 7	347	124	223	354	124	230
	女	41	353	118	235	312	118	194
10-14	計	21	415	144	271	394	144	250
	男	0	210	73	137	210	73	137
	女	21	205	71	134	184	71	113
15-19	計	△ 122	1,430	420	1,010	1,552	420	1,132
	男	△ 9	805	220	585	814	220	594
	女	△ 113	625	200	425	738	200	538
20-24	計	△ 96	5,861	1,678	4,183	5,957	1,678	4,279
	男	208	3,347	875	2,472	3,139	875	2,264
	女	△ 304	2,514	803	1,711	2,818	803	2,015
25-29	計	△ 544	6,226	2,447	3,779	6,770	2,447	4,323
	男	△ 406	3,394	1,207	2,187	3,800	1,207	2,593
	女	△ 138	2,832	1,240	1,592	2,970	1,240	1,730
30-34	計	△ 26	4,061	1,538	2,523	4,087	1,538	2,549
	男	△ 69	2,250	810	1,440	2,319	810	1,509
	女	43	1,811	728	1,083	1,768	728	1,040
35-39	計	△ 44	2,392	919	1,473	2,436	919	1,517
	男	0	1,384	510	874	1,384	510	874
	女	△ 44	1,008	409	599	1,052	409	643
40-44	計	80	1,732	649	1,083	1,652	649	1,003
	男	15	988	358	630	973	358	615
	女	65	744	291	453	679	291	388
45-49	計	14	1,314	482	832	1,300	482	818
	男	42	784	254	530	742	254	488
	女	△ 28	530	228	302	558	228	330

(単位：人)

年齢階級	性別	社会増加	転入			転出		
			計	県内	県外	計	県内	県外
50-54	計	<b>19</b>	<b>1,171</b>	<b>463</b>	<b>708</b>	<b>1,152</b>	<b>463</b>	<b>689</b>
	男	△ 6	662	219	443	668	219	449
	女	25	509	244	265	484	244	240
55-59	計	<b>124</b>	<b>884</b>	<b>317</b>	<b>567</b>	<b>760</b>	<b>317</b>	<b>443</b>
	男	77	555	193	362	478	193	285
	女	47	329	124	205	282	124	158
60-64	計	<b>70</b>	<b>522</b>	<b>192</b>	<b>330</b>	<b>452</b>	<b>192</b>	<b>260</b>
	男	67	316	99	217	249	99	150
	女	3	206	93	113	203	93	110
65-69	計	<b>38</b>	<b>346</b>	<b>138</b>	<b>208</b>	<b>308</b>	<b>138</b>	<b>170</b>
	男	25	189	65	124	164	65	99
	女	13	157	73	84	144	73	71
70-74	計	<b>1</b>	<b>280</b>	<b>130</b>	<b>150</b>	<b>279</b>	<b>130</b>	<b>149</b>
	男	0	143	65	78	143	65	78
	女	1	137	65	72	136	65	71
75-79	計	△ <b>5</b>	<b>220</b>	<b>121</b>	<b>99</b>	<b>225</b>	<b>121</b>	<b>104</b>
	男	5	89	42	47	84	42	42
	女	△ 10	131	79	52	141	79	62
80-84	計	<b>2</b>	<b>196</b>	<b>112</b>	<b>84</b>	<b>194</b>	<b>112</b>	<b>82</b>
	男	8	71	41	30	63	41	22
	女	△ 6	125	71	54	131	71	60
85-89	計	△ <b>22</b>	<b>160</b>	<b>101</b>	<b>59</b>	<b>182</b>	<b>101</b>	<b>81</b>
	男	△ 1	34	17	17	35	17	18
	女	△ 21	126	84	42	147	84	63
90-94	計	△ <b>25</b>	<b>109</b>	<b>74</b>	<b>35</b>	<b>134</b>	<b>74</b>	<b>60</b>
	男	△ 3	27	16	11	30	16	14
	女	△ 22	82	58	24	104	58	46
95-99	計	△ <b>9</b>	<b>44</b>	<b>32</b>	<b>12</b>	<b>53</b>	<b>32</b>	<b>21</b>
	男	0	10	5	5	10	5	5
	女	△ 9	34	27	7	43	27	16
100-	計	<b>2</b>	<b>5</b>	<b>3</b>	<b>2</b>	<b>3</b>	<b>3</b>	<b>0</b>
	男	1	1	0	1	0	0	0
	女	1	4	3	1	3	3	0

第7表 都道府県別県外移動者数（令和4年10月1日～令和5年9月30日）

（単位：人）

	転入			転出			差引増減		
	男女計	男	女	男女計	男	女	男女計	男	女
合計	18,652	10,828	7,824	19,072	10,845	8,227	△ 420	△ 17	△ 403
北海道	288	165	123	289	185	104	△ 1	△ 20	19
青森県	65	41	24	54	38	16	11	3	8
岩手県	53	27	26	44	26	18	9	1	8
宮城県	145	86	59	113	62	51	32	24	8
秋田県	41	22	19	37	22	15	4	0	4
山形県	61	33	28	77	49	28	△ 16	△ 16	0
福島県	90	66	24	81	51	30	9	15	△ 6
茨城県	200	124	76	227	140	87	△ 27	△ 16	△ 11
栃木県	106	65	41	137	95	42	△ 31	△ 30	△ 1
群馬県	172	121	51	245	143	102	△ 73	△ 22	△ 51
埼玉県	519	317	202	780	458	322	△ 261	△ 141	△ 120
千葉県	533	309	224	724	410	314	△ 191	△ 101	△ 90
東京都	1,637	861	776	2,500	1,296	1,204	△ 863	△ 435	△ 428
神奈川県	721	426	295	1,023	560	463	△ 302	△ 134	△ 168
新潟県	606	367	239	634	392	242	△ 28	△ 25	△ 3
富山県	—	—	—	—	—	—	—	—	—
石川県	2,247	1,259	988	2,290	1,253	1,037	△ 43	6	△ 49
福井県	448	276	172	506	326	180	△ 58	△ 50	△ 8
山梨県	78	46	32	86	50	36	△ 8	△ 4	△ 4
長野県	397	217	180	437	260	177	△ 40	△ 43	3
岐阜県	551	349	202	371	217	154	180	132	48
静岡県	304	191	113	327	199	128	△ 23	△ 8	△ 15
愛知県	1,262	787	475	1,347	824	523	△ 85	△ 37	△ 48
三重県	252	172	80	245	158	87	7	14	△ 7
滋賀県	295	196	99	267	166	101	28	30	△ 2
京都府	386	207	179	402	221	181	△ 16	△ 14	△ 2
大阪府	700	417	283	969	527	442	△ 269	△ 110	△ 159
兵庫県	346	212	134	392	215	177	△ 46	△ 3	△ 43
奈良県	81	51	30	90	43	47	△ 9	8	△ 17
和歌山県	42	23	19	44	22	22	△ 2	1	△ 3
鳥取県	27	19	8	20	13	7	7	6	1
島根県	33	24	9	27	17	10	6	7	△ 1
岡山県	91	64	27	87	41	46	4	23	△ 19
広島県	156	89	67	110	67	43	46	22	24
山口県	43	24	19	56	34	22	△ 13	△ 10	△ 3
徳島県	24	11	13	31	16	15	△ 7	△ 5	△ 2
香川県	54	38	16	46	29	17	8	9	△ 1
愛媛県	49	29	20	47	28	19	2	1	1
高知県	17	10	7	18	12	6	△ 1	△ 2	1
福岡県	190	98	92	183	107	76	7	△ 9	16
佐賀県	17	9	8	19	14	5	△ 2	△ 5	3
長崎県	36	19	17	26	16	10	10	3	7
熊本県	57	31	26	50	29	21	7	2	5
大分県	43	29	14	31	19	12	12	10	2
宮崎県	24	15	9	31	18	13	△ 7	△ 3	△ 4
鹿児島県	33	15	18	55	34	21	△ 22	△ 19	△ 3
沖縄県	66	40	26	64	34	30	2	6	△ 4
国外	4,808	2,670	2,138	2,635	1,437	1,198	2,173	1,233	940
その他	258	161	97	798	472	326	△ 540	△ 311	△ 229
（再掲）									
21大都市総計	3,864	2,171	1,693	5,331	2,918	2,413	△ 1,467	△ 747	△ 720
札幌市	132	76	56	144	93	51	△ 12	△ 17	5
仙台市	90	49	41	82	46	36	8	3	5
さいたま市	109	70	39	169	102	67	△ 60	△ 32	△ 28
千葉市	68	42	26	117	62	55	△ 49	△ 20	△ 29
東京都区部	1,256	662	594	1,981	1,039	942	△ 725	△ 377	△ 348
横浜市	304	169	135	408	225	183	△ 104	△ 56	△ 48
川崎市	115	70	45	262	141	121	△ 147	△ 71	△ 76
相模原市	55	30	25	71	36	35	△ 16	△ 6	△ 10
新潟市	198	116	82	235	143	92	△ 37	△ 27	△ 10
静岡市	65	41	24	65	33	32	0	8	△ 8
浜松市	74	49	25	71	53	18	3	△ 4	7
名古屋市	484	273	211	608	358	250	△ 124	△ 85	△ 39
京都市	216	109	107	284	145	139	△ 68	△ 36	△ 32
大阪市	283	166	117	435	228	207	△ 152	△ 62	△ 90
堺市	61	40	21	51	28	23	10	12	△ 2
神戸市	117	66	51	128	67	61	△ 11	△ 1	△ 10
岡山市	48	37	11	47	22	25	1	15	△ 14
広島市	74	48	26	38	21	17	36	27	9
北九州市	25	13	12	26	15	11	△ 1	△ 2	1
福岡市	67	35	32	85	49	36	△ 18	△ 14	△ 4
熊本市	23	10	13	24	12	12	△ 1	△ 2	1

（注）その他：職権記載・削除による移動地不詳

第8表 市町村別県内移動者数（令和4年10月1日～令和5年9月30日）男女計

	新 住 所 地							
	県 計	富 山 市	高 岡 市	魚 津 市	氷 見 市	滑 川 市	黒 部 市	砺 波 市
県 計	10,855	3,055	1,889	573	310	655	549	708
富 山 市	2,860	—	585	165	102	315	157	180
高 岡 市	1,756	627	—	29	137	28	28	209
魚 津 市	648	247	44	—	4	112	120	22
氷 見 市	434	122	228	3	—	3	4	8
滑 川 市	527	293	26	67	5	—	55	4
黒 部 市	592	212	29	157	2	62	—	13
砺 波 市	820	186	271	13	12	10	12	—
小 矢 部 市	298	70	102	3	11	1	1	60
南 砺 市	486	149	87	4	4	4	10	169
射 水 市	1,240	571	480	20	31	17	19	30
舟 橋 村	70	50	2	1	0	4	1	0
上 市 町	265	152	10	22	0	33	9	2
立 山 町	370	249	9	10	1	24	14	4
入 善 町	329	91	11	49	1	29	86	5
朝 日 町	160	36	5	30	0	13	33	2



(単位：人)

新 住 所 地								
小矢部市	南砺市	射水市	舟橋村	上市町	立山町	入善町	朝日町	
300	440	1,350	92	239	334	274	87	県 計
60	125	593	64	150	231	102	31	富山市
102	65	498	3	7	8	12	3	高岡市
2	10	16	5	15	17	24	10	魚津市
6	6	52	0	0	2	0	0	氷見市
1	5	22	4	14	17	11	3	滑川市
0	4	32	0	2	8	61	10	黒部市
68	172	56	1	6	11	2	0	砺波市
—	17	27	1	0	1	3	1	小矢部市
29	—	23	1	0	4	2	0	南砺市
24	25	—	0	7	6	7	3	射水市
0	1	1	—	1	8	1	0	舟橋村
1	1	9	4	—	18	4	0	上市町
1	3	8	9	28	—	9	1	立山町
6	6	12	0	7	1	—	25	入善町
0	0	1	0	2	2	36	—	朝日町

第8表 市町村別県内移動者数（令和4年10月1日～令和5年9月30日）男

	新 住 所 地							
	県 計	富 山 市	高 岡 市	魚 津 市	氷 見 市	滑 川 市	黒 部 市	砺 波 市
県 計	5,529	1,559	972	294	154	343	298	357
富 山 市	1,531	—	322	85	52	166	98	104
高 岡 市	881	326	—	13	67	15	15	101
魚 津 市	331	127	26	—	2	55	66	12
氷 見 市	213	63	108	1	—	1	1	4
滑 川 市	264	147	13	32	4	—	32	2
黒 部 市	317	113	14	85	1	36	—	7
砺 波 市	397	105	140	5	6	5	5	—
小 矢 部 市	150	36	54	2	5	0	1	26
南 砺 市	244	86	36	2	1	3	4	82
射 水 市	619	282	239	10	15	12	10	13
舟 橋 村	30	21	1	1	0	3	0	0
上 市 町	123	66	5	11	0	17	4	2
立 山 町	181	124	6	6	1	13	5	0
入 善 町	164	41	7	25	0	13	39	3
朝 日 町	84	22	1	16	0	4	18	1

第8表 市町村別県内移動者数（令和4年10月1日～令和5年9月30日）女

	新 住 所 地							
	県 計	富 山 市	高 岡 市	魚 津 市	氷 見 市	滑 川 市	黒 部 市	砺 波 市
県 計	5,326	1,496	917	279	156	312	251	351
富 山 市	1,329	—	263	80	50	149	59	76
高 岡 市	875	301	—	16	70	13	13	108
魚 津 市	317	120	18	—	2	57	54	10
氷 見 市	221	59	120	2	—	2	3	4
滑 川 市	263	146	13	35	1	—	23	2
黒 部 市	275	99	15	72	1	26	—	6
砺 波 市	423	81	131	8	6	5	7	—
小 矢 部 市	148	34	48	1	6	1	0	34
南 砺 市	242	63	51	2	3	1	6	87
射 水 市	621	289	241	10	16	5	9	17
舟 橋 村	40	29	1	0	0	1	1	0
上 市 町	142	86	5	11	0	16	5	0
立 山 町	189	125	3	4	0	11	9	4
入 善 町	165	50	4	24	1	16	47	2
朝 日 町	76	14	4	14	0	9	15	1

(単位：人)

新 住 所 地								
小矢部市	南砺市	射水市	舟橋村	上市町	立山町	入善町	朝日町	
153	207	683	43	124	147	147	48	県 計
32	64	310	29	85	104	62	18	富山市
54	40	236	1	2	3	8	0	高岡市
1	5	8	1	8	6	10	4	魚津市
3	1	30	0	0	1	0	0	氷見市
1	2	9	3	6	6	5	2	滑川市
0	4	18	0	1	2	29	7	黒部市
29	67	26	1	1	5	2	0	砺波市
—	6	17	0	0	0	3	0	小矢部市
14	—	12	1	0	2	1	0	南砺市
13	11	—	0	5	3	4	2	射水市
0	0	0	—	0	3	1	0	舟橋村
0	1	4	2	—	9	2	0	上市町
1	2	5	5	10	—	2	1	立山町
5	4	7	0	5	1	—	14	入善町
0	0	1	0	1	2	18	—	朝日町

(単位：人)

新 住 所 地								
小矢部市	南砺市	射水市	舟橋村	上市町	立山町	入善町	朝日町	
147	233	667	49	115	187	127	39	県 計
28	61	283	35	65	127	40	13	富山市
48	25	262	2	5	5	4	3	高岡市
1	5	8	4	7	11	14	6	魚津市
3	5	22	0	0	1	0	0	氷見市
0	3	13	1	8	11	6	1	滑川市
0	0	14	0	1	6	32	3	黒部市
39	105	30	0	5	6	0	0	砺波市
—	11	10	1	0	1	0	1	小矢部市
15	—	11	0	0	2	1	0	南砺市
11	14	—	0	2	3	3	1	射水市
0	1	1	—	1	5	0	0	舟橋村
1	0	5	2	—	9	2	0	上市町
0	1	3	4	18	—	7	0	立山町
1	2	5	0	2	0	—	11	入善町
0	0	0	0	1	0	18	—	朝日町

第9表 市町村別移動世帯数（令和4年10月1日～令和5年9月30日）

（単位：世帯）

	令和4年 10月1日 世帯数	増 加					減 少					差 引 増 減 数	令和5年 10月1日 世 帯 数
		総数	転 入			分離 増加	総数	転 出			合併消滅に よる減少		
			県内	県外	国外			県内	県外	国外			
県 計	408,094	23,761	6,265	8,706	3,707	5,083	21,800	4,812	7,701	1,846	7,441	1,961	410,055
富 山 市	174,434	10,863	1,905	4,583	1,893	2,482	9,755	1,629	4,039	644	3,443	1,108	175,542
高 岡 市	66,224	3,864	1,154	1,369	448	893	3,489	751	1,274	266	1,198	375	66,599
魚 津 市	15,732	894	369	269	102	154	938	287	281	78	292	△ 44	15,688
氷 見 市	15,683	599	154	158	86	201	630	130	144	52	304	△ 31	15,652
滑 川 市	12,366	740	327	208	97	108	648	226	184	72	166	92	12,458
黒 部 市	15,384	870	313	335	80	142	851	264	286	85	216	19	15,403
砺 波 市	17,377	1,316	388	392	372	164	1,149	449	347	82	271	167	17,544
小 矢 部 市	9,815	595	168	255	113	59	543	104	168	98	173	52	9,867
南 砺 市	16,403	783	239	207	118	219	805	151	203	127	324	△ 22	16,381
射 水 市	34,452	2,080	747	651	249	433	1,743	480	546	165	552	337	34,789
舟 橋 村	1,088	61	42	6	9	4	54	23	4	15	12	7	1,095
上 市 町	7,140	250	108	60	42	40	262	73	36	38	115	△ 12	7,128
立 山 町	9,097	336	156	73	37	70	327	107	60	36	124	9	9,106
入 善 町	8,627	358	148	99	28	83	428	96	97	70	165	△ 70	8,557
朝 日 町	4,272	152	47	41	33	31	178	42	32	18	86	△ 26	4,246

（注）・令和5年世帯数 = 令和4年世帯数 + 差引増減数（増加総数 - 減少総数）

・「分離増加」、「合併消滅による減少」は、同一市町村間移動に限る。

第10表 市町村別、月別人口及び世帯数

	令和4年10月1日				令和4年11月1日			
	人 口 (人)			世帯数 (世帯)	人 口 (人)			世帯数 (世帯)
	男女計	男	女		男女計	男	女	
県 計	1,016,323	494,375	521,948	408,094	1,015,738	494,070	521,668	408,231
富山市	409,097	200,142	208,955	174,434	409,119	200,138	208,981	174,602
高岡市	163,449	79,022	84,427	66,224	163,264	78,930	84,334	66,193
魚津市	39,270	19,181	20,089	15,732	39,226	19,148	20,078	15,737
氷見市	42,167	20,091	22,076	15,683	42,123	20,075	22,048	15,700
滑川市	32,159	15,660	16,499	12,366	32,082	15,616	16,466	12,334
黒部市	38,990	19,266	19,724	15,384	38,972	19,268	19,704	15,371
砺波市	47,443	23,080	24,363	17,377	47,445	23,073	24,372	17,412
小矢部市	28,138	13,639	14,499	9,815	28,112	13,632	14,480	9,812
南砺市	46,239	22,160	24,079	16,403	46,177	22,133	24,044	16,395
射水市	89,897	43,993	45,904	34,452	89,867	43,976	45,891	34,463
舟橋村	3,193	1,554	1,639	1,088	3,197	1,555	1,642	1,095
上市町	18,658	8,918	9,740	7,140	18,612	8,899	9,713	7,127
立山町	24,194	11,719	12,475	9,097	24,167	11,707	12,460	9,095
入善町	22,904	10,981	11,923	8,627	22,866	10,958	11,908	8,617
朝日町	10,525	4,969	5,556	4,272	10,509	4,962	5,547	4,278

	令和4年12月1日				令和5年1月1日			
	人 口 (人)			世帯数 (世帯)	人 口 (人)			世帯数 (世帯)
	男女計	男	女		男女計	男	女	
県 計	1,015,068	493,732	521,336	408,267	1,013,800	493,127	520,673	407,948
富山市	408,982	200,043	208,939	174,665	408,599	199,845	208,754	174,564
高岡市	163,116	78,842	84,274	66,135	162,893	78,747	84,146	66,083
魚津市	39,186	19,133	20,053	15,730	39,119	19,109	20,010	15,721
氷見市	42,034	20,033	22,001	15,689	41,945	19,982	21,963	15,673
滑川市	32,103	15,623	16,480	12,356	32,046	15,589	16,457	12,339
黒部市	38,931	19,246	19,685	15,366	38,856	19,193	19,663	15,325
砺波市	47,443	23,073	24,370	17,435	47,380	23,046	24,334	17,423
小矢部市	28,071	13,617	14,454	9,798	28,025	13,599	14,426	9,779
南砺市	46,106	22,113	23,993	16,387	46,013	22,080	23,933	16,362
射水市	89,825	43,960	45,865	34,477	89,793	43,941	45,852	34,516
舟橋村	3,192	1,552	1,640	1,089	3,183	1,551	1,632	1,086
上市町	18,568	8,881	9,687	7,125	18,518	8,866	9,652	7,105
立山町	24,183	11,718	12,465	9,120	24,159	11,701	12,458	9,098
入善町	22,834	10,937	11,897	8,612	22,803	10,926	11,877	8,597
朝日町	10,494	4,961	5,533	4,283	10,468	4,952	5,516	4,277

第10表 市町村別、月別人口及び世帯数 — 続き

	令和5年2月1日				令和5年3月1日			
	人 口 (人)			世帯数 (世帯)	人 口 (人)			世帯数 (世帯)
	男女計	男	女		男女計	男	女	
県 計	1,012,534	492,564	519,970	407,566	1,011,563	492,084	519,479	407,483
富山市	408,148	199,603	208,545	174,385	407,760	199,397	208,363	174,296
高岡市	162,735	78,732	84,003	66,097	162,610	78,692	83,918	66,145
魚津市	39,054	19,084	19,970	15,694	39,004	19,059	19,945	15,678
氷見市	41,850	19,939	21,911	15,642	41,778	19,896	21,882	15,641
滑川市	32,040	15,584	16,456	12,348	32,042	15,589	16,453	12,360
黒部市	38,762	19,144	19,618	15,291	38,706	19,102	19,604	15,277
砺波市	47,355	23,046	24,309	17,423	47,319	23,030	24,289	17,428
小矢部市	27,987	13,582	14,405	9,753	27,956	13,567	14,389	9,759
南砺市	45,933	22,034	23,899	16,327	45,835	21,974	23,861	16,317
射水市	89,672	43,885	45,787	34,497	89,595	43,854	45,741	34,472
舟橋村	3,188	1,555	1,633	1,087	3,194	1,559	1,635	1,093
上市町	18,493	8,850	9,643	7,091	18,473	8,843	9,630	7,092
立山町	24,121	11,684	12,437	9,091	24,126	11,689	12,437	9,098
入善町	22,744	10,896	11,848	8,571	22,718	10,893	11,825	8,560
朝日町	10,452	4,946	5,506	4,269	10,447	4,940	5,507	4,267

	令和5年4月1日				令和5年5月1日			
	人 口 (人)			世帯数 (世帯)	人 口 (人)			世帯数 (世帯)
	男女計	男	女		男女計	男	女	
県 計	1,009,050	490,829	518,221	407,809	1,009,033	490,963	518,070	409,007
富山市	406,727	198,803	207,924	174,414	407,308	199,198	208,110	175,211
高岡市	162,236	78,528	83,708	66,263	162,092	78,446	83,646	66,361
魚津市	38,862	18,987	19,875	15,672	38,800	18,953	19,847	15,694
氷見市	41,643	19,839	21,804	15,634	41,562	19,809	21,753	15,639
滑川市	32,039	15,612	16,427	12,414	32,008	15,586	16,422	12,427
黒部市	38,588	19,044	19,544	15,259	38,642	19,089	19,553	15,369
砺波市	47,269	23,013	24,256	17,466	47,222	23,009	24,213	17,495
小矢部市	27,892	13,536	14,356	9,773	27,838	13,517	14,321	9,773
南砺市	45,658	21,885	23,773	16,327	45,578	21,839	23,739	16,340
射水市	89,419	43,770	45,649	34,489	89,370	43,758	45,612	34,567
舟橋村	3,182	1,550	1,632	1,088	3,178	1,547	1,631	1,089
上市町	18,454	8,828	9,626	7,101	18,440	8,812	9,628	7,116
立山町	24,062	11,656	12,406	9,098	24,029	11,636	12,393	9,108
入善町	22,609	10,854	11,755	8,550	22,582	10,845	11,737	8,558
朝日町	10,410	4,924	5,486	4,261	10,384	4,919	5,465	4,260

	令和5年6月1日				令和5年7月1日			
	人 口 (人)			世帯数 (世帯)	人 口 (人)			世帯数 (世帯)
	男女計	男	女		男女計	男	女	
県 計	1,008,557	490,773	517,784	409,304	1,008,051	490,613	517,438	409,445
富山市	407,124	199,120	208,004	175,290	406,983	199,069	207,914	175,321
高岡市	162,018	78,427	83,591	66,411	161,945	78,407	83,538	66,432
魚津市	38,784	18,946	19,838	15,706	38,743	18,925	19,818	15,704
氷見市	41,522	19,795	21,727	15,654	41,456	19,764	21,692	15,653
滑川市	31,996	15,585	16,411	12,437	31,983	15,599	16,384	12,456
黒部市	38,635	19,086	19,549	15,383	38,612	19,080	19,532	15,389
砺波市	47,235	23,027	24,208	17,510	47,217	23,021	24,196	17,519
小矢部市	27,808	13,492	14,316	9,778	27,792	13,490	14,302	9,764
南砺市	45,526	21,814	23,712	16,335	45,485	21,801	23,684	16,355
射水市	89,404	43,763	45,641	34,647	89,376	43,753	45,623	34,694
舟橋村	3,170	1,542	1,628	1,086	3,181	1,546	1,635	1,092
上市町	18,432	8,816	9,616	7,127	18,425	8,818	9,607	7,128
立山町	23,993	11,615	12,378	9,111	23,984	11,614	12,370	9,116
入善町	22,564	10,855	11,709	8,571	22,524	10,832	11,692	8,562
朝日町	10,346	4,890	5,456	4,258	10,345	4,894	5,451	4,260

	令和5年8月1日				令和5年9月1日			
	人 口 (人)			世帯数 (世帯)	人 口 (人)			世帯数 (世帯)
	男女計	男	女		男女計	男	女	
県 計	1,007,655	490,499	517,156	409,680	1,007,113	490,243	516,870	409,981
富山市	406,978	199,105	207,873	175,470	406,803	198,996	207,807	175,552
高岡市	161,836	78,360	83,476	66,454	161,716	78,306	83,410	66,499
魚津市	38,695	18,903	19,792	15,700	38,641	18,890	19,751	15,696
氷見市	41,404	19,754	21,650	15,663	41,346	19,722	21,624	15,665
滑川市	31,961	15,591	16,370	12,452	31,954	15,595	16,359	12,455
黒部市	38,596	19,044	19,552	15,393	38,631	19,070	19,561	15,425
砺波市	47,187	23,013	24,174	17,514	47,134	22,981	24,153	17,521
小矢部市	27,779	13,492	14,287	9,767	27,885	13,539	14,346	9,886
南砺市	45,441	21,773	23,668	16,374	45,421	21,765	23,656	16,384
射水市	89,392	43,785	45,607	34,741	89,343	43,782	45,561	34,761
舟橋村	3,184	1,549	1,635	1,092	3,196	1,552	1,644	1,096
上市町	18,430	8,816	9,614	7,133	18,404	8,802	9,602	7,127
立山町	23,955	11,602	12,353	9,113	23,921	11,585	12,336	9,115
入善町	22,483	10,819	11,664	8,562	22,425	10,784	11,641	8,547
朝日町	10,334	4,893	5,441	4,252	10,293	4,874	5,419	4,252

第11表 市町村別、月別出生者数

	令和4年10月中			令和4年11月中			令和4年12月中		
	男女計	男	女	男女計	男	女	男女計	男	女
県計	535	251	284	544	287	257	460	240	220
富山市	248	119	129	224	111	113	191	103	88
高岡市	84	35	49	98	52	46	78	41	37
魚津市	19	10	9	13	11	2	15	9	6
氷見市	14	7	7	11	6	5	18	8	10
滑川市	11	4	7	22	10	12	15	10	5
黒部市	19	11	8	25	14	11	25	16	9
砺波市	28	15	13	31	20	11	22	13	9
小矢部市	13	6	7	9	5	4	11	6	5
南砺市	20	7	13	23	12	11	14	5	9
射水市	51	26	25	65	32	33	46	18	28
舟橋村	1	0	1	2	2	0	2	1	1
上市町	5	2	3	5	3	2	4	2	2
立山町	12	6	6	5	1	4	9	3	6
入善町	7	2	5	10	7	3	9	5	4
朝日町	3	1	2	1	1	0	1	0	1

	令和5年1月中			令和5年2月中			令和5年3月中		
	男女計	男	女	男女計	男	女	男女計	男	女
県計	490	258	232	406	202	204	472	232	240
富山市	213	111	102	171	84	87	217	105	112
高岡市	78	44	34	59	29	30	68	30	38
魚津市	13	8	5	18	8	10	13	7	6
氷見市	14	6	8	9	6	3	9	5	4
滑川市	16	7	9	19	9	10	11	5	6
黒部市	18	11	7	26	10	16	17	8	9
砺波市	19	9	10	14	5	9	34	19	15
小矢部市	22	14	8	14	8	6	16	7	9
南砺市	19	8	11	9	5	4	16	8	8
射水市	39	22	17	43	25	18	41	21	20
舟橋村	4	2	2	4	1	3	2	0	2
上市町	7	4	3	6	4	2	7	4	3
立山町	14	7	7	8	5	3	8	5	3
入善町	13	4	9	5	3	2	7	5	2
朝日町	1	1	0	1	0	1	6	3	3



(単位：人)

	令和5年4月中			令和5年5月中			令和5年6月中		
	男女計	男	女	男女計	男	女	男女計	男	女
県計	446	234	212	492	250	242	492	259	233
富山市	214	109	105	212	101	111	197	107	90
高岡市	63	33	30	72	36	36	90	46	44
魚津市	19	7	12	20	12	8	20	9	11
氷見市	12	8	4	14	9	5	11	6	5
滑川市	14	7	7	18	10	8	18	12	6
黒部市	14	10	4	19	14	5	15	5	10
砺波市	18	14	4	30	19	11	27	14	13
小矢部市	12	8	4	16	6	10	13	9	4
南砺市	18	6	12	20	14	6	13	8	5
射水市	45	25	20	44	16	28	49	24	25
舟橋村	3	1	2	0	0	0	3	3	0
上市町	3	1	2	2	2	0	6	3	3
立山町	6	4	2	13	6	7	16	8	8
入善町	4	0	4	8	3	5	6	1	5
朝日町	1	1	0	4	2	2	8	4	4

	令和5年7月中			令和5年8月中			令和5年9月中			合計		
	男女計	男	女	男女計	男	女	男女計	男	女	男女計	男	女
県計	495	250	245	519	284	235	456	218	238	5,807	2,965	2,842
富山市	229	117	112	232	133	99	217	107	110	2,565	1,307	1,258
高岡市	78	36	42	84	42	42	60	28	32	912	452	460
魚津市	18	8	10	18	9	9	6	3	3	192	101	91
氷見市	9	8	1	15	6	9	9	4	5	145	79	66
滑川市	23	15	8	17	10	7	15	5	10	199	104	95
黒部市	23	8	15	21	12	9	17	9	8	239	128	111
砺波市	22	14	8	21	10	11	22	10	12	288	162	126
小矢部市	9	4	5	14	7	7	20	11	9	169	91	78
南砺市	9	4	5	19	9	10	14	5	9	194	91	103
射水市	49	24	25	51	30	21	46	24	22	569	287	282
舟橋村	1	1	0	2	1	1	4	1	3	28	13	15
上市町	6	3	3	7	6	1	4	2	2	62	36	26
立山町	9	2	7	13	8	5	12	4	8	125	59	66
入善町	5	3	2	4	1	3	6	3	3	84	37	47
朝日町	5	3	2	1	0	1	4	2	2	36	18	18

第12表 市町村別、月別死亡者数

	令和4年10月中			令和4年11月中			令和4年12月中		
	男女計	男	女	男女計	男	女	男女計	男	女
県計	1,229	604	625	1,306	634	672	1,488	728	760
富山市	410	207	203	466	235	231	508	255	253
高岡市	240	115	125	222	111	111	243	117	126
魚津市	60	27	33	55	24	31	73	29	44
氷見市	56	29	27	82	40	42	80	47	33
滑川市	51	22	29	37	14	23	46	23	23
黒部市	36	14	22	52	20	32	71	41	30
砺波市	61	32	29	56	29	27	79	42	37
小矢部市	42	26	16	45	27	18	51	21	30
南砺市	67	37	30	75	37	38	93	41	52
射水市	96	47	49	111	53	58	117	57	60
舟橋村	1	0	1	5	3	2	0	0	0
上市町	29	13	16	25	11	14	36	15	21
立山町	24	9	15	27	9	18	39	17	22
入善町	34	16	18	31	15	16	27	13	14
朝日町	22	10	12	17	6	11	25	10	15

	令和5年1月中			令和5年2月中			令和5年3月中		
	男女計	男	女	男女計	男	女	男女計	男	女
県計	1,677	796	881	1,353	670	683	1,425	698	727
富山市	593	302	291	516	255	261	556	258	298
高岡市	313	141	172	236	116	120	246	133	113
魚津市	62	27	35	61	30	31	59	32	27
氷見市	99	43	56	74	39	35	73	37	36
滑川市	43	21	22	39	16	23	37	15	22
黒部市	67	32	35	53	32	21	54	24	30
砺波市	87	36	51	44	26	18	59	28	31
小矢部市	56	27	29	42	18	24	37	21	16
南砺市	92	42	50	81	38	43	82	38	44
射水市	127	63	64	107	46	61	101	52	49
舟橋村	2	1	1	1	1	0	4	0	4
上市町	35	17	18	27	15	12	24	15	9
立山町	30	15	15	22	13	9	33	20	13
入善町	52	23	29	34	18	16	43	16	27
朝日町	19	6	13	16	7	9	17	9	8

(単位：人)

	令和5年4月中			令和5年5月中			令和5年6月中		
	男女計	男	女	男女計	男	女	男女計	男	女
県計	1,163	563	600	1,187	564	623	1,085	499	586
富山市	411	203	208	464	220	244	408	191	217
高岡市	189	97	92	201	92	109	177	87	90
魚津市	58	26	32	44	24	20	49	22	27
氷見市	59	25	34	61	33	28	57	26	31
滑川市	34	17	17	30	14	16	40	17	23
黒部市	42	20	22	43	21	22	47	13	34
砺波市	60	29	31	37	14	23	55	24	31
小矢部市	47	26	21	36	16	20	23	11	12
南砺市	76	36	40	68	31	37	60	30	30
射水市	81	37	44	99	48	51	88	45	43
舟橋村	2	1	1	1	1	0	0	0	0
上市町	30	16	14	23	11	12	16	7	9
立山町	30	14	16	26	15	11	22	10	12
入善町	21	8	13	37	12	25	37	15	22
朝日町	23	8	15	17	12	5	6	1	5

	令和5年7月中			令和5年8月中			令和5年9月中			合計		
	男女計	男	女	男女計	男	女	男女計	男	女	男女計	男	女
県計	1,018	483	535	1,205	597	608	1,207	583	624	15,343	7,419	7,924
富山市	378	179	199	451	229	222	442	222	220	5,603	2,756	2,847
高岡市	172	90	82	190	89	101	203	94	109	2,632	1,282	1,350
魚津市	39	16	23	54	24	30	50	21	29	664	302	362
氷見市	59	21	38	68	36	32	61	27	34	829	403	426
滑川市	40	22	18	31	10	21	36	14	22	464	205	259
黒部市	39	21	18	29	14	15	39	19	20	572	271	301
砺波市	50	22	28	52	31	21	49	23	26	689	336	353
小矢部市	29	12	17	48	27	21	40	19	21	496	251	245
南砺市	60	28	32	62	27	35	59	24	35	875	409	466
射水市	71	32	39	98	49	49	101	51	50	1,197	580	617
舟橋村	1	0	1	1	1	0	3	1	2	21	9	12
上市町	15	10	5	30	15	15	30	17	13	320	162	158
立山町	19	8	11	33	18	15	38	16	22	343	164	179
入善町	32	16	16	41	21	20	34	21	13	423	194	229
朝日町	14	6	8	17	6	11	22	14	8	215	95	120

第13表 市町村別、月別転入者数

	令和4年10月中			令和4年11月中			令和4年12月中		
	男女計	男	女	男女計	男	女	男女計	男	女
県計	2,184	1,206	978	2,029	1,042	987	1,826	997	829
富山市	899	505	394	779	417	362	710	398	312
高岡市	318	178	140	311	162	149	305	176	129
魚津市	105	53	52	82	42	40	82	44	38
氷見市	59	33	26	54	25	29	35	18	17
滑川市	73	40	33	108	56	52	60	30	30
黒部市	91	57	34	74	36	38	72	37	35
砺波市	135	71	64	149	68	81	120	61	59
小矢部市	58	34	24	49	25	24	49	20	29
南砺市	89	49	40	68	34	34	69	44	25
射水市	225	120	105	193	100	93	212	117	95
舟橋村	8	3	5	2	0	2	2	0	2
上市町	14	9	5	27	15	12	15	7	8
立山町	40	20	20	72	34	38	48	20	28
入善町	47	22	25	40	15	25	34	19	15
朝日町	23	12	11	21	13	8	13	6	7

	令和5年1月中			令和5年2月中			令和5年3月中		
	男女計	男	女	男女計	男	女	男女計	男	女
県計	1,825	1,014	811	2,002	1,115	887	4,895	2,656	2,239
富山市	699	386	313	779	442	337	2,246	1,231	1,015
高岡市	359	230	129	350	203	147	764	418	346
魚津市	65	35	30	74	39	35	187	100	87
氷見市	49	26	23	54	26	28	98	50	48
滑川市	76	38	38	88	43	45	196	125	71
黒部市	38	25	13	70	41	29	181	95	86
砺波市	151	76	75	113	67	46	296	153	143
小矢部市	51	25	26	60	29	31	98	58	40
南砺市	65	33	32	54	23	31	162	81	81
射水市	161	95	66	178	96	82	407	212	195
舟橋村	6	3	3	14	10	4	23	12	11
上市町	35	16	19	38	23	15	82	44	38
立山町	20	6	14	56	33	23	78	41	37
入善町	28	13	15	55	34	21	52	24	28
朝日町	22	7	15	19	6	13	25	12	13

(単位：人)

	令和5年4月中			令和5年5月中			令和5年6月中		
	男女計	男	女	男女計	男	女	男女計	男	女
県計	3,966	2,295	1,671	2,377	1,314	1,063	1,940	1,119	821
富山市	1,966	1,157	809	909	517	392	765	437	328
高岡市	540	306	234	398	221	177	328	188	140
魚津市	125	70	55	102	59	43	75	43	32
氷見市	83	44	39	71	46	25	46	24	22
滑川市	104	56	48	74	40	34	83	55	28
黒部市	241	148	93	103	58	45	101	54	47
砺波市	192	117	75	146	77	69	107	61	46
小矢部市	63	40	23	60	26	34	52	31	21
南砺市	126	69	57	67	32	35	94	56	38
射水市	291	166	125	274	135	139	171	108	63
舟橋村	12	6	6	5	2	3	15	5	10
上市町	63	31	32	44	26	18	25	15	10
立山町	61	26	35	44	22	22	31	17	14
入善町	72	44	28	62	47	15	33	17	16
朝日町	27	15	12	18	6	12	14	8	6

	令和5年7月中			令和5年8月中			令和5年9月中			合計		
	男女計	男	女	男女計	男	女	男女計	男	女	男女計	男	女
県計	2,090	1,180	910	2,361	1,269	1,092	2,012	1,150	862	29,507	16,357	13,150
富山市	893	522	371	894	485	409	808	482	326	12,347	6,979	5,368
高岡市	332	196	136	374	196	178	376	213	163	4,755	2,687	2,068
魚津市	74	46	28	80	50	30	85	53	32	1,136	634	502
氷見市	55	31	24	68	34	34	47	22	25	719	379	340
滑川市	63	33	30	96	46	50	75	36	39	1,096	598	498
黒部市	88	32	56	118	66	52	69	40	29	1,246	689	557
砺波市	102	53	49	114	70	44	121	76	45	1,746	950	796
小矢部市	58	35	23	182	91	91	39	20	19	819	434	385
南砺市	76	27	49	99	49	50	70	31	39	1,039	528	511
射水市	219	135	84	212	127	85	210	117	93	2,753	1,528	1,225
舟橋村	8	5	3	17	7	10	3	2	1	115	55	60
上市町	36	16	20	28	12	16	30	9	21	437	223	214
立山町	36	21	15	38	15	23	36	19	17	560	274	286
入善町	34	20	14	32	16	16	38	26	12	527	297	230
朝日町	16	8	8	9	5	4	5	4	1	212	102	110

第14表 市町村別、月別転出者数

	令和4年10月中			令和4年11月中			令和4年12月中		
	男女計	男	女	男女計	男	女	男女計	男	女
県計	2,075	1,158	917	1,937	1,033	904	2,066	1,114	952
富山市	715	421	294	674	388	286	776	444	332
高岡市	347	190	157	335	191	144	363	195	168
魚津市	108	69	39	80	44	36	91	48	43
氷見市	61	27	34	72	33	39	62	30	32
滑川市	110	66	44	72	45	27	86	51	35
黒部市	92	52	40	88	52	36	101	65	36
砺波市	100	61	39	126	59	67	126	59	67
小矢部市	55	21	34	54	18	36	55	23	32
南砺市	104	46	58	87	29	58	83	41	42
射水市	210	116	94	189	95	94	173	97	76
舟橋村	4	2	2	4	2	2	13	2	11
上市町	36	17	19	51	25	26	33	9	24
立山町	55	29	26	34	15	19	42	23	19
入善町	58	31	27	51	28	23	47	22	25
朝日町	20	10	10	20	9	11	15	5	10

	令和5年1月中			令和5年2月中			令和5年3月中		
	男女計	男	女	男女計	男	女	男女計	男	女
県計	1,904	1,039	865	2,026	1,127	899	6,455	3,445	3,010
富山市	770	437	333	822	477	345	2,940	1,672	1,268
高岡市	282	148	134	298	156	142	960	479	481
魚津市	81	41	40	81	42	39	283	147	136
氷見市	59	32	27	61	36	25	169	75	94
滑川市	55	29	26	66	31	35	173	92	81
黒部市	83	53	30	99	61	38	262	137	125
砺波市	108	49	59	119	62	57	321	161	160
小矢部市	55	29	26	63	34	29	141	75	66
南砺市	72	45	27	80	50	30	273	140	133
射水市	194	110	84	191	106	85	523	265	258
舟橋村	3	0	3	11	6	5	33	21	12
上市町	32	19	13	37	19	18	84	48	36
立山町	42	15	27	37	20	17	117	59	58
入善町	48	24	24	52	22	30	125	52	73
朝日町	20	8	12	9	5	4	51	22	29

(単位：人)

	令和5年4月中			令和5年5月中			令和4年6月中		
	男女計	男	女	男女計	男	女	男女計	男	女
県計	3,266	1,832	1,434	2,158	1,190	968	1,853	1,039	814
富山市	1,188	668	520	841	476	365	695	404	291
高岡市	558	324	234	343	184	159	314	167	147
魚津市	148	85	63	94	54	40	87	51	36
氷見市	117	57	60	64	36	28	66	35	31
滑川市	115	72	43	74	37	37	74	36	38
黒部市	159	93	66	86	54	32	92	52	40
砺波市	197	106	91	126	64	62	97	57	40
小矢部市	82	41	41	70	41	29	58	31	27
南砺市	148	85	63	71	40	31	88	47	41
射水市	304	166	138	185	98	87	160	97	63
舟橋村	17	9	8	12	6	6	7	4	3
上市町	50	32	18	31	13	18	22	9	13
立山町	70	36	34	67	34	33	34	16	18
入善町	82	45	37	51	28	23	42	26	16
朝日町	31	13	18	43	25	18	17	7	10

	令和5年7月中			令和5年8月中			令和5年9月中			合計		
	男女計	男	女	男女計	男	女	男女計	男	女	男女計	男	女
県計	1,963	1,061	902	2,217	1,212	1,005	2,007	1,124	883	29,927	16,374	13,553
富山市	749	424	325	850	498	352	839	490	349	11,859	6,799	5,060
高岡市	347	189	158	388	203	185	312	177	135	4,847	2,603	2,244
魚津市	101	60	41	98	48	50	102	60	42	1,354	749	605
氷見市	57	28	29	73	36	37	59	27	32	920	452	468
滑川市	68	34	34	89	42	47	55	24	31	1,037	559	478
黒部市	88	55	33	75	38	37	93	50	43	1,318	762	556
砺波市	104	53	51	136	81	55	106	61	45	1,666	873	793
小矢部市	51	25	26	42	24	18	53	32	21	779	394	385
南砺市	69	31	38	76	39	37	86	43	43	1,237	636	601
射水市	181	95	86	214	111	103	179	103	76	2,703	1,459	1,244
舟橋村	5	3	2	6	4	2	3	2	1	118	61	57
上市町	22	11	11	31	17	14	26	10	16	455	229	226
立山町	55	27	28	52	22	30	45	19	26	650	315	335
入善町	48	20	28	53	31	22	34	17	17	691	346	345
朝日町	18	6	12	34	18	16	15	9	6	293	137	156

# 富 山 県 人 口 移 動 調 査 要 綱

## 1 調査目的

この調査は、国勢調査以降の本県人口の毎月の移動数を調査し、人口の性別、年齢別構成及び地域間移動状況の実態を把握することにより、毎月の推計人口及び世帯数を明らかにして、各種行政施策の基礎資料を得ることを目的とする。

## 2 調査の対象

住民基本台帳法（昭和 42 年法律第 81 号）の規定に基づく住民票の記載又は削除のあった者について調査する。

## 3 調査の期間

調査は毎月 1 日から月末までについて、毎月実施する。

## 4 調査事項

### (1) 出生者について

男・女の別、日本人・外国人別出生者数

### (2) 死亡者について

男・女の別、生年月、日本人・外国人の別

### (3) 転出者について（県内転出者を除く）

男・女の別、生年月、日本人・外国人の別、転出先の住所地

### (4) 転入者について

男・女の別、生年月、日本人・外国人の別、従前の住所地

### (5) 世帯の移動について

県内・県外・国外別転入数及び分離増加数

県内・県外・国外別転出数及び合併消滅による減少数

### (6) 県内転出者数について

男・女の別、日本人・外国人別県内転出者数

## 5 調査の方法

### (1) 調査機関

調査は、市町村が行う。

### (2) 調査票

調査票を別紙様式により 2 部作成し、1 部を翌月 10 日までに県へ送付する。



## 6 集計および結果の公表

集計事項は、次のとおりとし、集計及び公表は県において行う。

### (1) 集計事項

(ア) 市町村別人口と世帯数

(イ) 市町村別、年齢別（各歳別）、男女別人口

(ウ) 市町村別人口動態〔自然動態（出生・死亡数）、社会動態（転入、転出数）〕

### (2) 公 表

(ア) 月 報

毎月 1 日現在の市町村別、男女別人口・世帯数、人口動態〔自然動態（出生・死亡数）、社会動態（転入、転出数）〕について「富山県の人口と世帯（推計）」として公表する。

(イ) 年 報

集計事項の全てについて、毎年 10 月 1 日現在における人口及び世帯と、各年 10 月 1 日から翌年 9 月 30 日までの 1 年間の人口動態を「富山県の人口」（推計）として公表する。

## 7 調査票の保存期間

市町村長は各調査票を 1 部、1 年間保存する。

## 8 その他

この要綱は、平成 13 年 4 月 1 日から施行する。

この要綱は、平成 24 年 7 月 9 日から施行する。

富山県統計調査条例（平成 21 年富山県条例第 7 号）第 3 条第 1 項の規定により 平成 21 年 10 月 1 日に県基幹統計調査に指定
---

令和 5 年  
富 山 県 の 人 口

令和 6 年 3 月発行

〒930-0005 富山市新桜町 5 番 3 号

第 2 富山電気ビルディング 5 階

編集・発行 富山県経営管理部統計調査課

本書のお問い合わせは次へお願いします。

人口労働係 Tel (076)444-3192 (直通)

Fax (076)444-3490 (直通)

統計調査課で公表している各種統計調査結果の  
概要については、下記のホームページでご覧になれます。

<https://www.pref.toyama.jp/sections/1015/index2.html>