

# 富山県の水道の現況

(令和6年度)

富山県厚生部生活衛生課



## は じ め に

水道は、県民の生活に欠くことのできないライフラインであり、将来にわたり安全な水を安定的に給水し続けることは、水道事業者の重要な使命です。

その使命を全うするためには、次世代を見据えた、より信頼性の高い水道システムを構築する必要があります。

しかしながら、近年多発する大規模災害によって、水道事業が抱える問題点が顕在化しています。

全国的なものとしては、平成 23 年 3 月の東日本大震災で約 257 万戸、平成 28 年 4 月の熊本地震で約 44 万 6 千戸、令和元年 10 月の台風 19 号で約 16 万 8 千戸という大規模な断水が発生しています。

本県においても、令和 6 年 1 月の能登半島地震によって、水道施設が被災し、約 1 万 9 千戸の断水が発生したことから、改めて災害に強い水道施設整備の重要性が認識されました。

また、水道の普及が進んだ昭和 30～40 年代に整備された水道施設の老朽化が進み、今後、更新需要が増加することが想定されます。漏水事故や断水事故を減らし、健全な水道施設を維持するため、施設の計画的更新に努めなければなりません。

近年、水需要が減少し、給水収益の増加が期待できない中で、これらの対策に必要な財源の確保は、水道事業者が抱える大きな課題となっています。

各水道事業者におかれては、アセットマネジメント（資産管理）手法を積極的に導入し、中長期的財政収支に基づき策定した「水道事業ビジョン」のフォローアップを行うことにより、諸施策を着実に進められ、将来にわたって信頼性の高い水道事業運営を継続されますよう期待します。

このたび、令和 6 年度の本県における水道普及状況や水道事業の状況等を「富山県の水道の現況」として取りまとめました。

本書が、水道行政の基礎資料として活用されるとともに、本県の水道に対する理解が深まり、水道事業の発展に寄与することができれば幸いです。

令和 8 年 3 月

富山県厚生部生活衛生課長

清 水 治

## 用語の定義、各表の緒元

本書は、国土交通省水管理・国土保全局水道事業課が実施した令和6年度水道統計調査に基づくとともに、一部項目は県で追加調査のうえ作成した。

また、各表に用いた用語の定義、各表の出所は次による。

### 1 水道の種類

#### (1) 水道事業

一般の需要に応じて、計画給水人口101人以上の水道により水を供給する事業

#### (2) 上水道事業

計画給水人口5,001人以上の水道事業

#### (3) 簡易水道事業

計画給水人口101人以上5,000人以下の水道事業

#### (4) 水道用水供給事業

水道により、水道事業者に対してその用水を供給する事業

#### (5) 専用水道

寄宿舍、社宅、療養所等における自家用の水道その他水道事業の用に供する水道以外の水道であって、次のいずれかに該当するもの

- ・ 101人以上の居住者に必要な水を供給する施設
- ・ その水道施設の一日最大給水量（一日に給水することができる最大の水量）が政令※で定める基準を超えるもの

※政令では、人の飲用、炊事用、浴用その他人の生活の用に供する目的のために使用する水量が20m<sup>3</sup>を超える施設が専用水道と定義されている。

#### (6) 飲料水供給施設

水道法の対象とならない計画給水人口50人以上100人以下の水道

#### (7) 小規模水道

水道法の対象とならない計画給水人口50人未満の水道（県独自定義）

### 2 県人口及び市町村人口は、富山県経営管理部統計調査課資料による。

### 3 水道普及率（％）＝現在給水人口／行政区域内現在人口×100



# 目 次

## 第 1 編 水道の普及・施設整備・給水状況

### 第 1 章 水道普及状況

1	水道普及率の推移	1
2	市町村別水道普及率	2
3	施設別普及状況	3
4	施設別普及率の推移	4
5	市町村別普及率の推移（対市・町・村部人口比）	4
6	市町村別施設数	4
7	市町村別給水人口	4
8	市町村別普及率（対総人口比）	4
9	地域別給水人口	5
10	地域別施設数	5
11	地域別普及率（対地域内人口比）	5
12	水道利用状況	5
13	市町村別水道普及状況	6
14	都道府県別水道普及率	8

### 第 2 章 上水道事業

1	認可状況	9
2	進捗状況	10
3	水源別計画一日最大取水量	10
4	取水施設状況	12
5	表流水処理施設の現況	26
6	配水施設の現況	27
7	諸設備	28
8	管路延長	28
9	管種別延長	30
10	鉛製給水管残存状況	30
11	基幹管路の耐震適合率	31
12	施設の耐震化率	32
13	電力使用量	32
14	実績年間取水量	34
15	年間取水量の推移	34
16	年間浄水量	35
17	年間給水量	35
18	給水量の推移（Ⅰ）	36

19	給水量の推移（Ⅱ）	36
20	月別給水量	37
21	年度別月別給水量の推移	37
22	需要用途別給水状況	37
23	給水量の分析	38
24	年間有収水量の推移	38
25	給水契約数内訳	40
26	年間有収水量内訳	40
27	1件1ヶ月あたりの給水量	42
28	量水器使用料及び料金徴収方法	42
29	上水道料金表	44

### 第3章 水道用水供給事業

1	基本計画	47
2	水源別計画一日最大取水量	48
3	取水施設状況	48
4	表流水処理施設の現況	49
5	諸設備	49
6	管路延長（Ⅰ）	50
7	管路延長（Ⅱ）	50
8	管種別延長	50
9	施設の耐震化率	51
10	電力使用量	51
11	実績年間取水量	52
12	年間取水量の推移	52
13	市町村別年間供給量	52
14	年間浄水量	53
15	年間供給量	53
16	供給量の推移（Ⅰ）	53
17	供給量の推移（Ⅱ）	53
18	供給量の分析	54
19	月別供給量	54
20	水道用水供給事業の計画及び現況図	55

### 第4章 簡易水道事業

1	施設数	57
2	規模別施設数（現在給水人口）	57
3	水道料金	57
4	施設別状況（Ⅰ）	58
5	施設別状況（Ⅱ）	62

6	施設別状況（Ⅲ）	66
7	施設別状況（Ⅳ）	68
8	施設別状況（Ⅴ）	72
9	取水施設状況	74

## 第5章 専用水道

1	専用水道	82
---	------	----

## 第6章 飲料水供給施設、小規模水道

1	飲料水供給施設	94
2	小規模水道（公営）	94

## 第7章 水道施設建設状況

1	令和6年度水道水源開発等施設整備事業	98
2	令和6年度簡易水道等施設整備事業	98
3	令和6年度生活基盤施設耐震化等交付金	98
4	国・県費補助金の推移	100
5	令和7年度事業計画一覧表	100
6	令和6年度簡易水道事業費	102

# 第2編 水道事業の財務状況

## 第1章 上水道事業の財務状況

1	損益計算書	107
2	貸借対照表	109
3	資本的収支	113
4	費用構成	115
5	使途別事業費	116
6	施設別事業費	117
7	給水原価及び供給単価	118
8	費用内訳の推移	119
9	経営分析（Ⅰ）	120
10	経営分析（Ⅱ）	121
11	経営分析（Ⅲ）	122
12	経営分析（Ⅳ）	123
13	職員数	124
14	自己所有土地面積	125

## 第2章 水道用水供給事業の財務状況

1	損益計算書	127
2	貸借対照表	128
3	資本的収支	130
4	費用構成	131
5	使途別事業費	131
6	施設別事業費	132
7	供給料金原価	132
8	費用内訳の推移	133
9	経営分析（Ⅰ）	134
10	経営分析（Ⅱ）	134
11	経営分析（Ⅲ）	134
12	経営分析（Ⅳ）	134
13	職員数	135
14	自己所有土地面積	135

## 第3章 簡易水道事業の財務状況

1	損益計算書	137
2	給水原価、供給単価	140

## 《巻末資料》 富山県水道地図（1/250,000）

## 第 1 編 水道の普及・施設整備・給水状況



# 第 1 章 水道普及状況





## 1 水道普及率の推移

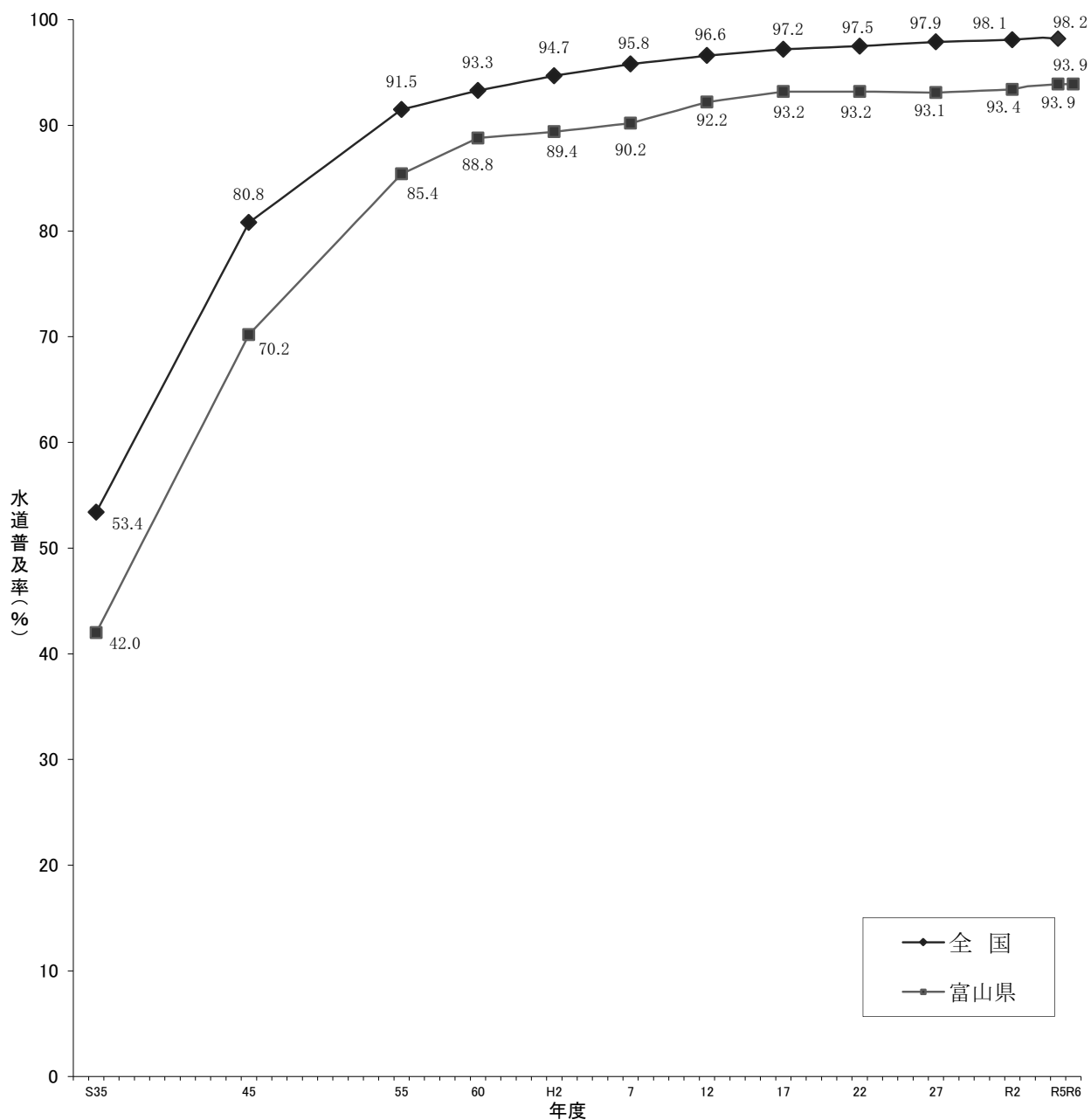

年 度	S35	S45	S55	S60	H 2	H 7	H12	H17	H22	H27	R2	R5	R6
総人口 (人)	1,032,614	1,038,945	1,109,160	1,123,453	1,126,912	1,133,787	1,118,420	1,108,519	1,089,457	1,063,070	1,029,042	999,806	989,474
給水人口 (人)	433,682	728,945	947,304	998,006	1,007,805	1,022,339	1,030,775	1,032,968	1,015,047	989,238	961,159	938,552	929,309
水道 普及率 (%)	42.0	70.2	85.4	88.8	89.4	90.2	92.2	93.2	93.2	93.1	93.4	93.9	93.9
全国水道 普及率 (%)	53.4	80.8	91.5	93.3	94.7	95.8	96.6	97.2	97.5	97.9	98.1	98.2	—

## 2 市町村別水道普及率

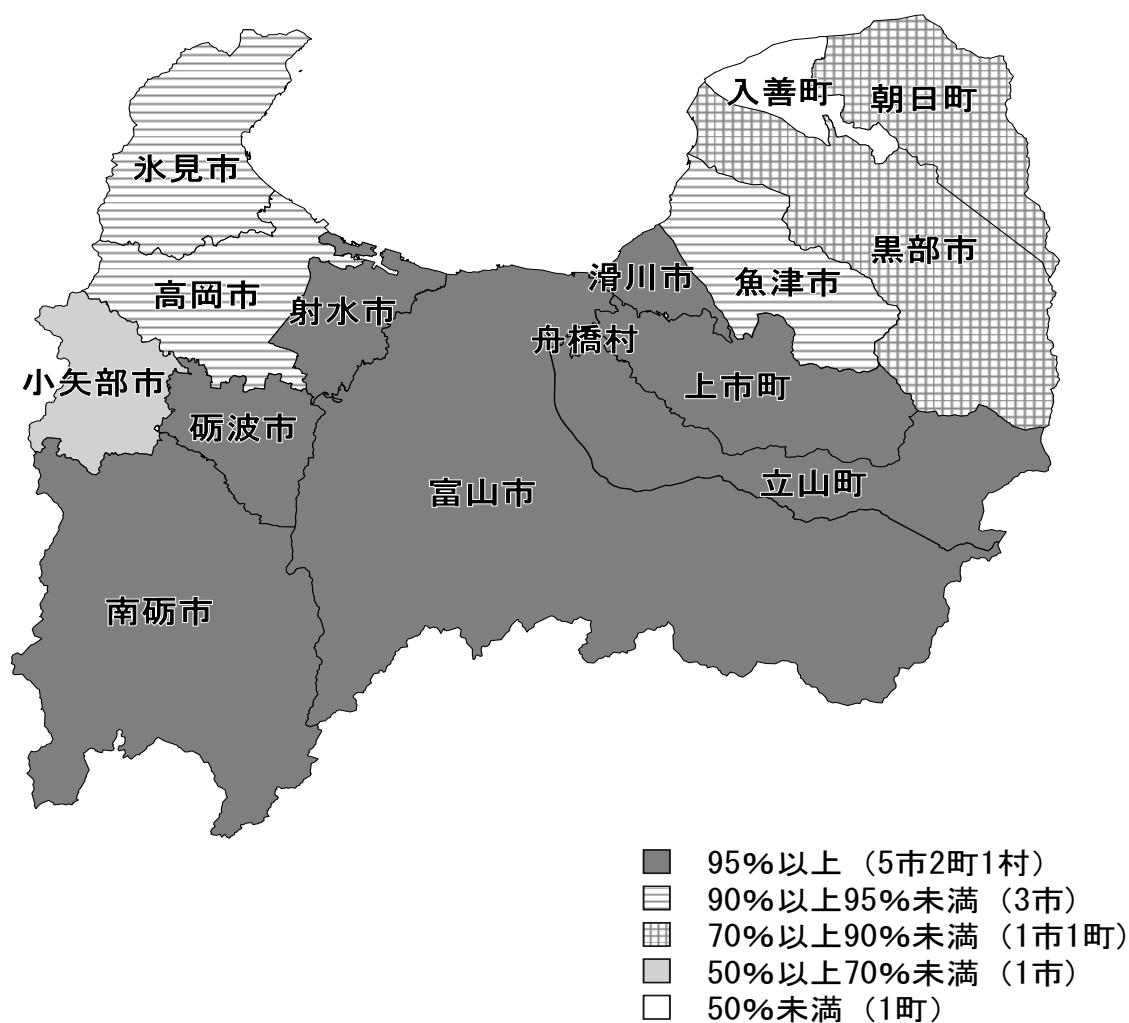

市町村別水道普及率（令和6年度末現在）

（単位：％）

市町村名	普及率	市町村名	普及率	市町村名	普及率	市町村名	普及率	市町村名	普及率	市町村名	普及率
南砺市	99.7	砺波市	99.1	滑川市	97.7	魚津市	91.3	朝日町	72.8	県計	93.9
富山市	99.6	立山町	98.6	上市町	95.3	氷見市	90.5	小矢部市	67.2		
射水市	99.3	舟橋村	98.5	高岡市	92.4	黒部市	77.5	入善町	25.2		

### 3 施設別普及状況

年度	上水道		簡易水道		専用水道		計		普及率 (%)	飲料水供給施設		小規模水道		合計		給水率 (%)
	施設数	現在 給水人口	施設数	現在 給水人口	施設数	現在 給水人口	施設数	現在 給水人口		施設数	現在 給水人口	施設数	現在 給水人口	施設数	現在 給水人口	
S45	18	611, 878	98 65	82, 339 20, 614	26	13, 337	207	728, 168	70. 1	17	1, 053	－	－	224	783, 221	70. 2
S50	17	743, 348	103 54	79, 853 19, 652	20	10, 466	194	853, 319	79. 1	26	1, 518	5	172	225	855, 009	79. 3
S55	20	862, 823	98 51	57, 734 19, 141	16	7, 606	185	947, 304	85. 4	30	1, 785	10	268	225	949, 357	85. 6
S60	20	907, 782	106 41	70, 443 16, 435	10	3, 346	177	998, 006	88. 8	42	2, 332	12	279	231	1, 000, 617	89. 1
H 2	20	931, 794	105 18	68, 219 5, 079	9	2, 785	152	1, 007, 877	89. 4	36	1, 905	11	212	199	1, 009, 994	89. 6
H 7	20	950, 784	103 15	65, 817 3, 011	9	2, 727	147	1, 022, 339	90. 2	38	1, 929	15	302	200	1, 024, 570	90. 4
H12	20	963, 851	102 12	62, 695 1, 859	7	2, 370	141	1, 030, 775	92. 2	35	1, 573	18	372	194	1, 032, 720	92. 3
H17	12	972, 136	91 12	54, 467 1, 497	159	4, 868	274	1, 032, 968	93. 2	27	943	13	232	314	1, 034, 143	93. 3
H22	12	969, 012	60 12	40, 696 1, 348	164	3, 991	248	1, 015, 047	93. 2	13	266	5	38	266	1, 015, 351	93. 2
H27	12	948, 866	45 12	35, 877 1, 249	158	3, 246	227	989, 238	93. 1	11	192	4	14	242	989, 444	93. 1
R2	12	935, 897	23 23	13, 776 8, 686	161	2, 800	219	961, 159	93. 4	4 3	54 61	1	0	227	961, 274	93. 4
R5	12	913, 390	23 23	13, 702 8, 238	157	3, 222	215	938, 552	93. 9	4 3	45 51	1	0	223	938, 648	93. 9
R6	12	905, 289	23 23	13, 459 7, 784	155	2, 777	213	929, 309	93. 9	4 3	40 49	1	0	221	929, 398	93. 9

(注1) 簡易水道、飲料水供給施設については、上欄に公営、下欄にその他を記入。

(注2) 専用水道については、施設数は総数、現在給水人口は自己水源のみの値。

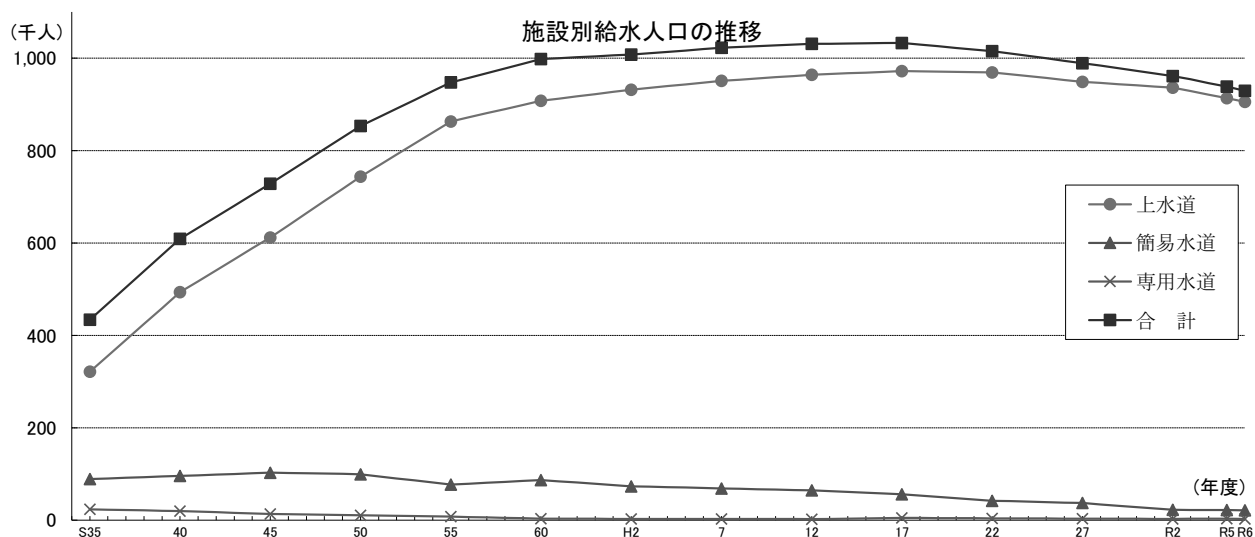

#### 4 施設別普及率の推移

(単位：％)

年 度	S35	S45	S55	S60	H 2	H 7	H12	H17	H22	H27	R2	R5	R6
上 水 道	31.1	58.9	77.8	80.8	82.7	83.9	86.2	87.7	88.9	89.8	90.9	91.4	91.5
簡易水道	8.6	9.9	6.9	7.7	6.5	6.1	5.8	5.0	3.9	3.5	2.2	2.2	2.1
専用水道	2.3	1.3	0.7	0.3	0.2	0.2	0.2	0.4	0.4	0.3	0.3	0.3	0.3
計	42.0	70.2	85.4	88.8	89.4	90.2	92.2	93.2	93.2	93.6	93.4	93.9	93.9

#### 5 市町村別普及率の推移（対市・町・村部人口比）

(単位：％)

年 度		S40	S45	S55	S60	H 2	H 7	H12	H17	H22	H27	R2	R5	R6
市 部	富山県	65.4	76.2	87.9	90.3	91.0	91.6	93.8	95.2	95.2	95.0	95.3	95.6	95.6
	全 国	79.9	88.7	95.3	96.3	97.1	97.6	98.1	97.7	97.9	98.1	98.3	98.5	—
町 部	富山県	47.6	56.5	79.4	85.1	85.5	86.4	88.1	70.8	70.3	70.8	70.6	72.2	72.4
	全 国	47.7	61.1	80.3	84.0	87.0	89.6	91.3	93.5	93.7	94.8	95.4	95.7	—
村 部	富山県	44.8	44.1	80.3	91.5	95.0	96.2	97.3	99.3	100.0	99.3	99.6	98.1	98.5
	全 国	35.7	46.8	73.0	77.4	81.5	84.9	88.5	92.0	92.9	97.3	95.9	96.1	—

#### 6 市町村別施設数

(単位：件)

区 分	上水道	簡易水道	専用水道	計	飲料水供給施設	小規模水道	合計
市 部	10	14	131	155	2	0	157
		4		4	3		7
町 部	2	8	24	34	2	1	37
		19		19	0		19
村 部	0	1	0	1	0	0	1
		0		0	0		0
合 計	12	23	155	190	4	1	195
		23		23	3		26

注1) 簡易水道及び飲料水供給施設については、上欄に公営、下欄にその他を記入

#### 7 市町村別給水人口

(単位：人)

区 分	行政区域内総人口	上水道	簡易水道	専用水道	計	飲料水供給施設	小規模水道	合計
市 部	913,438	865,154	5,734	2,379	873,267	37	0	873,304
			140		140	49		189
町 部	72,792	40,135	4,531	398	45,064	3	0	45,067
			7,644		7,644	0		7,644
村 部	3,244	0	3,194	0	3,194	0	0	3,194
			0		0	0		0
合 計	989,474	905,289	13,459	2,777	921,525	40	0	921,565
			7,784		7,784	49		7,833

注1) 簡易水道及び飲料水供給施設については、上欄に公営、下欄にその他を記入

注2) 専用水道については、自己水源のみの値。

#### 8 市町村別普及率（対総人口比）

(単位：％)

区 分	上水道	簡易水道			専用水道	合計
		公営	その他	計		
市 部	87.4	0.6	0.0	0.6	0.2	88.3
町 部	4.1	0.5	0.8	1.2	0.0	5.3
村 部	0.0	0.3	0.0	0.3	0.0	0.3
合 計	91.5	1.4	0.8	2.1	0.3	93.9

## 9 地域別給水人口

(単位：人)

区 分	行政区域内 総人口	上水道	簡易水道	専用水道	計	飲料水 供給施設	小規模 水道	合計
東 部	107,002	57,735	10,265 7,784	545	68,545 7,784	14 49	0	68,559 7,833
中 部	477,622	469,317	3,194 0	1,595	474,106 0	3 0	0	474,109 0
西 部	404,850	378,237	0 0	637	378,874 0	23 0	0	378,897 0
合 計	989,474	905,289	13,459 7,784	2,777	921,525 7,784	40 49	0	921,565 7,833

注1) 簡易水道、飲料水供給施設においては、上欄に公営、下欄にその他を記入

注2) 東部：魚津市、黒部市、入善町、朝日町

中部：富山市、滑川市、舟橋村、上市町、立山町

西部：高岡市、氷見市、砺波市、小矢部市、南砺市、射水市（以下同じ）

## 10 地域別施設数

(単位：件)

区 分	上水道	簡易水道	専用水道	計	飲料水 供給施設	小規模 水道	合計
東 部	2	22 23	31	55 23	1 3	0	56 26
中 部	4	1 0	80	85 0	2 0	1	88 0
西 部	6	0 0	44	50 0	1 0	0	51 0
合 計	12	23 23	155	190 23	4 3	1	195 26

注1) 簡易水道、飲料水供給施設においては、上欄に公営、下欄にその他を記入

注2) 東部、中部、西部：9の注2)と同様

## 11 地域別普及率（対地域内人口比）

(単位：%)

区 分	上水道	簡易水道			専用水道	合 計
		公営	その他	計		
東 部	54.0	9.6	7.3	16.9	0.5	71.3
中 部	98.3	0.7	0.0	0.7	0.3	99.3
西 部	93.4	0.0	0.0	0.0	0.2	93.6

注1) 東部、中部、西部：9の注2)と同様

## 12 水道利用状況

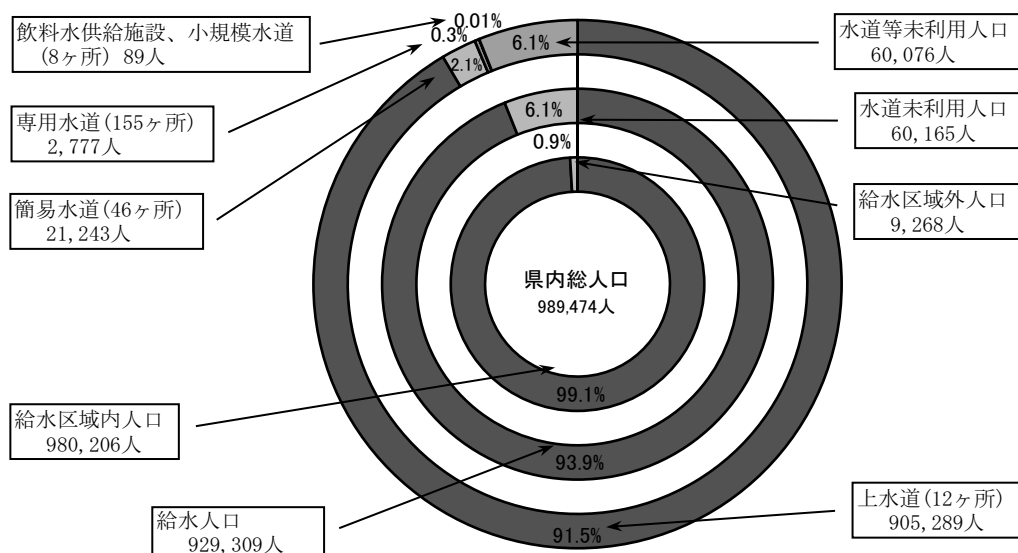

### 1 3 市町村別水道普及状況

市町村名		行政区域 内総人口	上水道			簡易水道			専用		
			箇所数	計画給水 人口	現在給水 人口	箇所数	計画給水 人口	現在給水 人口	自己水源のみによるもの		
		①人							②ヶ所	③人	④人
富山市		401,490	1	414,000	398,335				49	6,943	1,595
高岡市		159,358	1	155,400	147,245				10	0	0
魚津市		37,650	1	42,900	33,184	9	2,522	1,060	14	110	147
氷見市		39,711	1	44,100	35,954						
滑川市		31,582	1 ※	34,015 (15)	30,847 (8)				3	0	0
黒部市		37,866	1	26,700	24,551	5 4	7,380 950	4,674 140	4	0	0
砺波市		46,566	1	49,900	46,118				6	0	8
小矢部市		27,088	1	28,100	17,888				7	2,075	327
南砺市		43,947	1	55,950	43,496				7	491	302
射水市		88,180	1	95,500	87,536						
舟橋村		3,244				1	4,000	3,194			
上市町		17,841	1	20,085	16,996				2	0	0
立山町		23,465	1	25,250	23,139				10	0	0
入善町		21,743				8 8	7,595 1,780	4,531 848	6	507	100
朝日町		9,743							5	215	298
						11	6,924	6,796			
計	市	913,438	10	946,565	865,154	14 4	9,902 950	5,734 140	100	9,619	2,379
	町	72,792	2	45,335	40,135	8 19	7,595 8,704	4,531 7,644	23	722	398
	村	3,244	0	0	0	1 0	4,000 0	3,194 0	0	0	0
合計		989,474	12	991,900	905,289	46	31,151	21,243	123	10,341	2,777
令和5 年度末現在	市	922,043	10	946,565	872,676	14 4	9,902 950	5,935 144	103	9,772	2,824
	町	74,563	2	45,335	40,714	8 19	7,595 8,489	4,627 8,094	24	722	398
	村	3,200	0	0	0	1 0	4,000 0	3,140 0	0	0	0
合計		999,806	12	991,900	913,390	46	30,936	21,940	127	10,494	3,222

※上市町上水道事業から滑川市の行政区域へ給水している③計画給水人口15人及び④現在給水人口8人は滑川市の欄で計上

※簡易水道及び飲料水供給施設については、上欄に公営、下欄にその他を記入

(令和7年3月31日現在)

水 道			合 計			普及率 (%)	飲 料 水 供 給 施 設			小 規 模 水 道		
左 記 以 外 の も の												
箇所数	計画給水人口	現在給水人口	箇所数	計 画 給 水 口	現在給水口		箇所数	計画給水人口	現在給水人口	箇所数	計画給水人口	現在給水人口
⑪ヶ所	⑫人	⑬人	②+⑤+⑧+⑩ヶ所	③+⑥+⑨人	④+⑦+⑩=⑭人	⑭/⑪×100	ヶ所	人	人	ヶ所	人	人
15	5,810	671	65	420,943	399,930	99.6						
11	0	2	22	155,400	147,245	92.4						
			24	45,532	34,391	91.3	1	80	14			
1	0	0	2	44,100	35,954	90.5	1	96	23			
			4	34,015	30,847	97.7						
2	0	0	16	35,030	29,365	77.5						
			7	49,900	46,126	99.1	3	265	49			
			8	30,175	18,215	67.2						
			8	56,441	43,798	99.7						
2	0	0	3	95,500	87,536	99.3						
			1	4,000	3,194	98.5						
			3	20,085	16,996	95.3	2	174	3	1	40	0
1	0	0	12	25,250	23,139	98.6						
			22	9,882	5,479	25.2						
			16	7,139	7,094	72.8						
31	5,810	673	159	967,036	873,407	95.6	2 3	176 265	37 49	0	0	0
1	0	0	53	62,356	52,708	72.4	2 0	174 0	3 0	1	40	0
0	0	0	1	4,000	3,194	98.5	0 0	0 0	0 0	0	0	0
32	5,810	673	213	1,033,392	929,309	93.9	7	615	89	1	40	0
29	5,810	671	160	967,189	881,579	95.6	2 3	176 265	42 51	0	0	0
1	0	0	54	62,141	53,833	72.2	2 0	174 0	3 0	1	40	0
0	0	0	1	4,000	3,140	98.1	0 0	0 0	0 0	0	0	0
30	5,810	671	215	1,033,330	938,552	93.9	7	615	96	1	40	0

# 1 4 都道府県別水道普及率（令和 5 年度）

都道府県名	総人口 (A)	現在給水人口				普及率 B/A(%)
		上水道	簡易水道	専用水道	合計 (B)	
北海道	5,065,106	4,679,280	282,821	14,866	4,976,967	98.3
青森	1,169,179	1,118,710	25,288	3,021	1,147,019	98.1
岩手	1,159,518	1,071,025	21,341	5,795	1,098,161	94.7
宮城	2,230,658	2,210,482	2,486	727	2,213,695	99.2
秋田	904,359	767,799	59,664	2,849	830,312	91.8
山形	1,021,521	990,967	19,296	184	1,010,447	98.9
福島	1,750,200	1,588,730	53,343	4,219	1,646,292	94.1
茨城	2,812,901	2,648,331	25,283	5,494	2,679,108	95.2
栃木	1,909,128	1,816,141	3,627	18,970	1,838,738	96.3
群馬	1,910,853	1,836,729	65,458	1,750	1,903,937	99.6
埼玉	7,328,446	7,300,088	4,257	5,884	7,310,229	99.8
千葉	6,270,470	5,958,320	5,684	40,958	6,004,962	95.8
東京	14,131,350	14,095,121	11,322	24,574	14,131,017	100.0
神奈川	9,218,071	9,194,808	11,723	5,295	9,211,826	99.9
新潟	2,107,490	2,014,313	81,401	2,743	2,098,457	99.6
富山	999,806	913,390	21,940	3,222	938,552	93.9
石川	1,101,105	1,044,681	20,868	5,096	1,070,645	97.2
福井	748,999	682,254	40,096	934	723,284	96.6
山梨	802,457	707,114	79,817	4,973	791,904	98.7
長野	1,990,408	1,885,710	84,290	1,598	1,971,598	99.1
岐阜	1,917,872	1,765,337	50,811	4,032	1,820,180	94.9
静岡	3,533,214	3,441,169	45,741	14,427	3,501,337	99.1
愛知	7,467,331	7,440,221	8,401	11,756	7,460,378	99.9
三重	1,751,026	1,734,986	7,796	1,271	1,744,053	99.6
滋賀	1,406,413	1,379,658	18,136	5,171	1,402,965	99.8
京都	2,533,811	2,513,976	10,409	1,207	2,525,592	99.7
大阪	8,761,190	8,759,318	0	1,446	8,760,764	100.0
兵庫	5,344,832	5,319,636	17,415	1,194	5,338,245	99.9
奈良	1,295,094	1,272,664	13,762	249	1,286,675	99.3
和歌山	899,336	845,807	36,070	1,182	883,059	98.2
鳥取	536,776	488,228	35,872	2,522	526,622	98.1
島根	643,316	610,041	15,789	414	626,244	97.3
岡山	1,835,093	1,776,918	43,806	2,744	1,823,468	99.4
広島	2,737,309	2,595,019	7,999	7,362	2,610,380	95.4
山口	1,286,039	1,197,695	10,140	4,144	1,211,979	94.2
徳島	689,157	636,179	22,605	12,497	671,281	97.4
香川	919,513	910,802	2,954	3	913,759	99.4
愛媛	1,304,514	1,184,431	20,417	20,503	1,225,351	93.9
高知	666,040	567,916	60,180	5,104	633,200	95.1
福岡	5,091,224	4,788,680	13,694	53,297	4,855,671	95.4
佐賀	796,921	753,487	8,389	1,077	762,953	95.7
長崎	1,254,499	1,208,998	22,031	12,212	1,243,241	99.1
熊本	1,702,325	1,436,330	73,137	16,589	1,526,056	89.6
大分	1,087,257	979,664	14,666	8,226	1,002,556	92.2
宮崎	1,039,769	985,190	31,294	1,835	1,018,319	97.9
鹿児島	1,563,569	1,470,273	43,810	14,616	1,528,699	97.8
沖縄	1,462,046	1,439,438	22,149	18	1,461,605	100.0
合計	124,157,511	120,026,054	1,577,478	358,250	121,961,782	98.2
令和 4 年度	124,704,624	120,508,470	1,623,337	396,991	122,528,798	98.3



## 第 2 章 上 水 道 事 業



## 1 認可状況

事業体名	事業名	認可状況	目標年次 (年)	計画給水人口 (人)	計画一日 最大給水量 ( $\text{m}^3$ )	計画一人一日 最大給水量 (L)	備考
富山市	第5期拡張	H26.4.16	R8	414,000	199,800	483	大臣認可
高岡市	第4期拡張 第2回変更	H29.3.15	R8	155,400	55,050	354	大臣認可
魚津市	第4次拡張	H16.3.26	H29	42,900	28,400	662	知事認可
氷見市	第5期拡張 第4回変更	H30.2.23	R4	44,100	19,020	431	知事認可
滑川市	第4次拡張 第6回変更	H23.2.22	R2	34,000	17,900	526	知事認可
黒部市	第3次拡張	R2.3.4	R11	26,700	18,590	696	知事認可
砺波市	合併創設 第2回変更	H19.4.23	H30	49,900	33,700	675	知事認可
小矢部市	第3次拡張 第5次変更	H23.3.30	R6	28,100	12,480	444	知事認可
南砺市	合併創設 第3回変更	H29.4.1	R8	55,950	28,480	509	大臣認可
射水市	合併創設 第1次変更	H20.3.28	H29	95,500	45,200	473	大臣認可
上市町	第6次拡張	H26.3.10	R5	20,100	9,140	455	知事認可
立山町	第6次拡張	H29.3.23	R8	25,250	12,000	475	知事認可
合 計				991,900	479,760	※ 484	

※ 計画一日最大給水量合計( $\text{m}^3$ ) $\times 1,000 \div$ 計画給水人口合計(人)

## 2 進捗状況

事業体名	行政区域内人口	人口（人）			
		給水区域内人口	計画給水人口	現在給水人口	給水普及率（％）
富山市	401,490	402,229	414,000	398,335	99.0
高岡市	159,358	162,138	155,400	147,245	90.8
魚津市	37,650	37,292	42,900	33,184	89.0
氷見市	39,711	39,340	44,100	35,954	91.4
滑川市	31,582	31,573	34,000	30,839	97.7
黒部市	37,866	33,420	26,700	24,551	73.5
砺波市	46,566	46,566	49,900	46,118	99.0
小矢部市	27,088	27,048	28,100	17,888	66.1
南砺市	43,947	43,863	55,950	43,496	99.2
射水市	88,180	88,180	95,500	87,536	99.3
上市町	17,841	17,833 (8)	20,100 (15)	17,004 (8)	95.4
立山町	23,465	23,465	25,250	23,139	98.6
合 計	954,744	952,947 (8)	991,900 (15)	905,289 (8)	95.0

注）人口、世帯数及び面積は、上欄に計画給水区域内の数値、下欄に行政区域外（内数）の数値を記入

## 3 水源別計画一日最大取水量

事業体名	表流水			伏流水	浅井戸水
	自流	ダム直接	ダム放流		
富山市	142,303	－	－	1,166	13,858
高岡市	－	224	－	35	5,465
魚津市	－	－	－	－	－
氷見市	63	－	－	－	－
滑川市	－	－	－	5,000	－
黒部市	－	－	－	1,580	－
砺波市	－	－	－	10,500	555
小矢部市	－	－	－	－	－
南砺市	－	－	－	1,087	302
射水市	－	－	－	－	2,000
上市町	－	－	－	－	9,140
立山町	4,000	－	－	－	6,697
合 計	146,366	224	－	19,368	38,017

世帯数 (戸)				面積 (km <sup>2</sup> )		
行政区域内 世帯数	給水区域内 世帯数	現在給水 世帯数	給水普及率 (%)	行政区域面積	計画給水 区域面積	現在給水面積 (給水可能面積)
186,949	186,886	185,073	99.0	1,241.70	381.10	380.97
67,375	68,550	62,253	90.8	209.58	208.49	189.87
15,646	15,203	15,203	100.0	200.61	39.13	39.13
15,486	15,279	13,812	90.4	230.54	105.38	103.95
12,574	12,568	11,956	95.1	54.62	48.35	48.35
15,562	13,376	10,724	80.2	426.31	41.48	41.48
17,783	17,783	17,438	98.1	127.03	114.31	104.86
9,928	9,903	6,725	67.9	134.07	127.30	64.45
16,291	16,231	16,097	99.2	668.64	193.08	193.08
35,288	35,288	35,030	99.3	109.44	109.18	109.44
7,051	7,048	6,837	97.0	236.71	32.47	32.47
	(5)	(4)			(0.00)	(0.00)
9,188	9,188	9,167	99.8	307.29	65.56	55.10
409,121	407,303	390,315	95.8	3,946.54	1,465.83	1,363.15
	(5)	(4)			(0.00)	(0.00)

(単位：m<sup>3</sup>/日)

深井戸水	その他 (湧水等)	浄水受水	合 計
43,725	2,629	－	203,681
2,070	－	47,703	55,497
28,400	－	－	28,400
－	－	21,500	21,563
12,900	－	－	17,900
17,010	－	－	18,590
－	145	22,500	33,700
4,800	－	7,680	12,480
56	1,657	27,500	30,602
10,500	－	33,400	45,900
－	－	－	9,140
1,000	667	－	12,364
120,461	5,098	160,283	489,817

#### 4 取水施設状況 (上水道事業)

事業体名	水 源 名	取 水 地 点	水源 種別	許可水量 (m <sup>3</sup> /日)	取水 可能量 (m <sup>3</sup> /日)
富山市	流杉水源	富山市中滝字小野海浦割4	表流水	142,302	142,883
	流杉第1水源	富山市流杉591	浅井戸	7,589	10,000
	流杉第2水源	富山市流杉591	浅井戸	—	—
	流杉第3水源	富山市流杉591	浅井戸	—	—
	西番水源	富山市西ノ番字南割33	浅井戸	2,988	3,000
	新保水源	富山市栗山765-2	浅井戸	3,187	5,000
	水橋水源	富山市水橋開発字伝馬1221-1	浅井戸	—	—
	呉羽花ノ木水源	富山市花ノ木253	深井戸	—	—
	呉羽金草水源	富山市古沢9621	深井戸	—	—
	和合第2水源	富山市金山新316-8	深井戸	—	—
	和合第3水源	富山市金山新316-8	深井戸	—	—
	三井水源	富山市高内1-1	深井戸	875	2,800
	中央水源	富山市高内116-1	深井戸	1,195	1,400
	不二水源	富山市長附597	深井戸	1,394	1,400
	上大久保第1水源	富山市上大久保屋敷島割814-6	深井戸	1,394	1,400
	上大久保第2水源	富山市上大久保茶畑割113-1	深井戸	996	2,500
	新村第1水源	富山市新村82	深井戸	2,290	2,400
	新村第2水源	富山市下大久保133	深井戸	2,290	3,200
	寺津水源	富山市寺津片地割15-2	湧水	100	162
	猪谷北部水源	富山市猪谷中山割52-36	湧水	37	435
	猪谷南部水源	富山市猪谷中山割	湧水	81	391
	小佐波水源	富山市東小俣	表流水	1	11
	大山地域第2水源	富山市上滝大東割2-4	深井戸	104	2,400
	大山地域第3水源	富山市上滝陳林割19-1	深井戸	2,589	7,000
	大山地域第4水源	富山市上滝陳林割71-1	深井戸	1,096	2,300
	大山地域第5水源	富山市中大浦50	深井戸	968	3,000
	大山地域第7水源	富山市下大浦120-2	深井戸	767	2,500
	大山地域第6水源	富山市善名101	深井戸	812	1,400
	亀谷水源	富山市亀谷字下平割50	深井戸	185	1,000
	岡田水源	富山市岡田藤掛割1237-2	深井戸	32	62
	牧水源	富山市牧	浅井戸	94	131
	原水源	富山市原中与四平割18-1	湧水	474	983
	栗巣野第2水源	富山市原字猫又割3-10	湧水	353	600
	栗巣野第3水源	富山市原(真川左岸)	湧水	353	468
	才覚地水源	富山市才覚地	湧水	41	41
	中地山水源	富山市中地山	湧水	61	108

実績一日 最大給水量 (m <sup>3</sup> /日)	実績一日 平均給水量 (m <sup>3</sup> /日)	給水開始 年 月 日	施 設 規 模	水源 使用 状況	備 考
123,698	98,266	S38.4	—	使 用	常西合口用水より
(2,462)	(528)	S37.3	φ 5,000mm×18.5m	使 用	( )の数値は、流杉水源第1水源のみの数値で、流杉水源の内数
—	—	S37.3	φ 400mm×40m	廃 止	
—	—	S38.12	φ 400mm×40m	廃 止	
2,435	2,014	S34.5	φ 4,000mm×18.5m	使 用	
2,792	2,279	S38.3	φ 4,000mm×15.5m	使 用	
—	—	S38.11	φ 500mm×40m	廃 止	
—	—	S47.6	φ 300mm×130m	廃 止	
—	—	S37.5	φ 300mm×130m	廃 止	
—	—	S45.12	φ 350mm×75m	廃 止	
—	—	S39.7	φ 350mm×70m	廃 止	
4,958	4,217	S16.4.1	φ 300mm×40m	使 用	
		S38.4.1	φ 500mm×55m	使 用	
		S38.4.1	φ 500mm×50m	使 用	
4,934	3,720	S47.4.1	φ 500mm×36m	使 用	
		H14.4.1	φ 500mm×50m	使 用	
		S54.7.1	φ 400mm×70m	使 用	
		S54.7.1	φ 400mm×65m	使 用	
80	59	S43.4.1	取水橋	使 用	旧寺津簡易水道
101	64	S49.4.1	取水橋	使 用	旧猪谷北部簡易水道
		S42.4.1	取水橋	使 用	旧猪谷南部簡易水道
0	0	S48.12		使 用	旧小佐波飲料水供給施設
2,190	1,643	S39.3	φ 350mm×75m	使 用	
		S47.7	φ 600mm×50m	使 用	
		S57.7	φ 500mm×50m	使 用	
1,629	1,291	S62.4	φ 500mm×50m	使 用	
		H10.6	φ 500mm×70m	使 用	
649	428	H6.4	φ 500mm×70m	使 用	
329	70	S47.11	φ 650mm×31m	使 用	旧小見簡易水道
42	23	S47.11	φ 500mm×50m	使 用	旧岡田簡易水道
56	32	S47.11		使 用	旧牧飲料水供給施設
0	0	S48.3	取水橋 0.6m×0.6m	使 用	旧小見簡易水道
792	286	S60.1	取水橋 0.3m×0.3m	使 用	旧小見簡易水道
		S63.5	取水橋 1.0m×1.0m	使 用	旧小見簡易水道
0	0	S42.11	取水橋 1.0m×1.0m×0.5m	使 用	旧才覚地飲料水供給施設
25	7	S48.12	取水橋 1.0m×1.5m×1.0m	使 用	旧中地山飲料水供給施設

事業体名	水 源 名	取 水 地 点	水源 種別	許可水量 (m³/日)	取水 可能量 (m³/日)
富山市	下井田新第1水源	富山市八尾町黒田215-2	深井戸	2,689	2,700
	下井田新第2水源	富山市八尾町黒田136-2	深井戸	1,494	1,500
	下井田新第4水源	富山市八尾町寺家422-2	深井戸	3,173	3,400
	下井田新第3水源	富山市八尾町黒田215-1	深井戸	2,988	3,400
	田中水源	富山市八尾町田中宇五保田346-1	深井戸	871	875
	保内水源	富山市八尾町高善寺砂田割353-3	深井戸	652	655
	布谷第1水源	富山市八尾町布谷字金山21-36	湧水	38	84
	布谷第2水源	富山市八尾町布谷字小畑2633-4	湧水		
	桐谷水源	富山市八尾町桐谷字大亦22-1	湧水	31	51
	平沢水源	富山市八尾町草連坂字七十苺1-1	湧水	20	101
	三ツ松水源	富山市八尾町倉ヶ谷字下久保田1543-2	湧水	13	24
	東布谷水源	富山市八尾町東布谷字鶴巻817-2	湧水	11	18
	河西水源	富山市八尾町柚木字平田30	湧水	27	61
	入谷水源	富山市八尾町布谷字下間瀬634-1	湧水	54	54
	下仁歩水源	富山市八尾町下仁歩字北山1641	湧水	41	88
	上井沢第1水源	富山市婦中町上井沢436-1	深井戸	1,147	2,000
	上井沢第2水源	富山市婦中町上井沢67-1	深井戸	1,394	2,000
	道場水源	富山市婦中町道場29	深井戸	1,118	3,000
	下井沢水源(道場第2水源)	富山市婦中町下井沢775-4	深井戸	1,992	2,000
	東部第1(中島)水源	富山市婦中町中島191	深井戸	1,295	2,300
	東部第2(田屋)水源	富山市婦中町田屋237-1	深井戸	2,118	2,900
	東部第3水源	富山市婦中町広田4191	深井戸	1,892	3,800
	速星水源	富山市婦中町速星975	深井戸	1,471	1,600
	羽根第2水源(古里第2水源)	富山市婦中町羽根371	深井戸	1,249	2,000
	羽根第3水源(古里第1水源)	富山市婦中町羽根617-1	深井戸	1,195	3,400
	羽根第1水源	富山市婦中町羽根58	深井戸	—	—
	若土第1水源	富山市山田若土字奥2226	伏流水	583	679
	若土第2水源	富山市山田若土字奥2228	伏流水	583	679
	谷水源	富山市山田谷18	湧水	20	22
	脇谷水源	富山市脇谷	表流水	予備	55
	猪谷水源	富山市猪谷西ノ平1-4	湧水	113	300
	片掛水源	富山市片掛井ノ上172	湧水	86	119
	蟹寺第1水源	富山市蟹寺山手933	湧水	77	95
	蟹寺第2水源	富山市蟹寺山手533-2	湧水		
	蟹寺第3水源	富山市蟹寺山手497-2	湧水		
	笹津水源	富山市笹津大平796	湧水	46	108
	岩稲水源	富山市岩稲中ノ谷1266-7	湧水	98	98



実績一日 最大給水量 (m <sup>3</sup> /日)	実績一日 平均給水量 (m <sup>3</sup> /日)	給水開始 年 月 日	施 設 規 模	水源 使用 状況	備 考
4,688	4,133	S51. 8. 1	φ 500mm×150m	使 用	1・2・4は下井田新浄水場
		S56. 12. 1	φ 500mm×150m	使 用	1・2・4は下井田新浄水場
		H21. 10. 1	φ 500mm×150m	使 用	1・2・4は下井田新浄水場
1,676	1,449	H16. 4. 1	φ 500mm×150m	使 用	3は杉原浄水場
1,063	603	S59. 4. 1	φ 300mm×90m	使 用	
894	706	S49. 11. 1	φ 300mm×80m	使 用	
—	—	S52. 12. 25		使 用	旧布谷簡易水道
				使 用	
36	6	S31. 4. 1		使 用	旧桐谷簡易水道
39	24	S63. 5. 1		使 用	旧平沢飲料水供給施設
7	7	H3. 4. 1		使 用	旧三ツ松飲料水供給施設
—	—	S64. 1. 1		使 用	旧東布谷飲料水供給施設
14	10	H12. 6. 1		使 用	旧河西小規模水道
0	0	H8. 6. 1		使 用	旧入谷飲料水供給施設
7	1	H5. 9. 1		使 用	旧下仁歩小規模水道
2,387	1,873	S54. 12. 1	φ 400mm×100m	使 用	
		H5. 1. 10	φ 500mm×100m	使 用	
3,570	2,733	S49. 4. 1	φ 500mm×80m	使 用	
		S59. 11. 22	φ 500mm×90m	使 用	
4,969	4,021	S48. 4. 1	φ 300mm×80m	使 用	
		H6. 11. 7	φ 500mm×100m	使 用	
		H18. 5. 22	φ 500mm×100m	使 用	
—	—	S32. 4. 1	φ 500mm×100m	休 止	
2,926	2,208	S42. 4. 1	φ 300mm×70m	使 用	
		H8. 12. 25	φ 500mm×100m	使 用	
—	—	S38. 4. 1	φ 300mm×70m	休 止	
—	—	H3. 4. 1	φ 300mm×11. 5m	使 用	旧山田村簡易水道
977	412	H12. 5	φ 3,800mm×14. 9m	使 用	旧山田村簡易水道
5	3	S50. 4. 1		使 用	旧谷小規模水道
0	0	S35. 4. 1		予 備	旧楡原簡易水道
147	58	S37. 3. 31		使 用	旧猪谷簡易水道
109	28	S44. 12. 1		使 用	旧片掛簡易水道
40	18	S40. 12. 24		予 備	旧蟹寺簡易水道
				使 用	
				使 用	
0	0	S45. 12. 1	RC造 1. 0m×1. 0m×0. 4m	使 用	旧笹津簡易水道
182	71	S46. 11. 1	RC造 0. 9m×0. 4m×0. 6m	使 用	旧岩稲簡易水道

事業体名	水 源 名	取 水 地 点	水源 種別	許可水量 (m <sup>3</sup> /日)	取水 可能量 (m <sup>3</sup> /日)
富山市	石黒谷水源	富山市楡原石黒谷200-65	湧 水	予備	55
	芦生水源	富山市芦生	湧 水	374	440
	割山水源	富山市割山	湧 水	予備	予備
	入道水源	富山市庵谷入道146	湧 水	40	142
	山口水源	富山市庵谷山口24	湧 水	40	142
	布尻水源	富山市布尻岩平割141-4	表 流 水	—	—
	町長水源	富山市町長前山割161	表 流 水	—	—
	吉野水源	富山市吉野下反甫358	表 流 水	—	—
	小糸・伏木水源	富山市伏木谷7	表 流 水	—	—
	舟渡水源	富山市舟渡駒平割	表 流 水	—	—
	西新町浄水場	富山市八尾町西土ヶ端3823-1	表 流 水	—	—
	川倉水源	富山市八尾町東川倉字川倉坂	湧 水	—	—
	野積水源	富山市八尾町宮ノ下	湧 水	—	—
	茗ヶ原水源	富山市八尾町茗ヶ原字田ノ原	湧 水	—	—
	上笹原水源	富山市八尾町上笹原	湧 水	—	—
	河筋水源	富山市八尾町坂ノ下字杉谷35-3	湧 水	—	—
	柚木水源	富山市八尾町坂ノ下字杉谷35-3	湧 水	—	—
	中筋水源	富山市八尾町峯字宮久保702-3	湧 水	—	—
	西川倉水源	富山市八尾町川住字ホソ抜284-1	湧 水	—	—
	坂尾水源	富山市八尾町坂ノ下字城ノ腰50-2	湧 水	—	—
	河原町水源	富山市婦中町河原町490	浅 井 戸	—	—
	小計			203,681	239,920
高岡市	佐野2号井	高岡市西藤平蔵282	浅 井 戸	2,600	21,000
	佐野3号井	高岡市西藤平蔵282	浅 井 戸	1,450	
	佐野4号井	高岡市西藤平蔵282	浅 井 戸	1,415	
	福岡第1水源	高岡市福岡町荒屋敷303	深 井 戸	650	1,180
	福岡第2水源	高岡市福岡町荒屋敷308-2	深 井 戸	527	1,700
	子撫川水源	高岡市福岡町五位字堀切214 子撫川右岸	表 流 水	224	233
	沢川水源	高岡市福岡町沢川上山98-2	伏 流 水	35	36
	上養水源	高岡市福岡町上養16-39	深 井 戸	262	1,152
	福岡南部水源	高岡市福岡町大滝1386	深 井 戸	631	2,880
	受水（和田川水系）	高岡市中田東保新120	受 水	33,000	40,000
	受水（子撫川水系）	高岡市笹八口字男撲1-2	受 水	13,540	13,540
	受水（旧西部簡水分）	高岡市福岡町上向田283	受 水	1,163	1,230
	小計			55,497	82,951

実績一日 最大給水量 (m³/日)	実績一日 平均給水量 (m³/日)	給水開始 年 月 日	施 設 規 模	水源 使用 状況	備 考
334	222	S35. 4. 1		使 用	旧楡原簡易水道
		S35. 4. 1		使 用	旧楡原簡易水道
0	0	—		予 備	
48	22	S39. 12. 1	1. 5m×1. 4m×1. 2m	使 用	旧庵谷簡易水道
				使 用	旧庵谷簡易水道
—	—	S57. 12. 10	取水柵	廃 止	H22廃止 旧布尻簡易水道
—	—	S59. 12. 1	取水柵	廃 止	H22廃止 旧町長簡易水道
—	—	S44. 4. 1	沈砂池	廃 止	H22廃止 旧吉野簡易水道
—	—	S62. 12. 1		廃 止	H22廃止 旧小糸・伏木飲料水供給施設
—	—	S55. 12. 1		廃 止	H22廃止 旧舟渡飲料水供給施設
—	—	S34. 8. 1	—	廃 止	H21廃止 水利権 0. 049m³/sec
—	—	S29. 4. 1		廃 止	H23廃止 旧川倉簡易水道
—	—	S49. 6. 15		廃 止	H23廃止 旧野積簡易水道
—	—	S54. 4. 1		廃 止	H22廃止 旧若ヶ原簡易水道
—	—	S57. 4. 1		廃 止	H22廃止 旧上笹原簡易水道
—	—	S54. 2. 19		廃 止	H22廃止 旧河筋飲料水供給施設
—	—	H10. 6. 1		廃 止	H22廃止 旧柚木小規模水道
—	—	S61. 2. 1		廃 止	H22廃止 旧中筋簡易給水施設
—	—	H8. 6. 1		廃 止	H23廃止 旧西川倉小規模水道
—	—	H11. 7. 1		廃 止	H22廃止 旧坂尾小規模水道
—	—	S50. 9. 1	φ 1, 900mm×10m	廃 止	H20廃止 旧音川簡易水道
168, 828	133, 007				
1, 460	361	S36. 2. 28	φ 4, 000mm×19. 4m	使 用	
		S37. 7. 1	φ 3, 000mm×19. 5m	使 用	
		S38. 6. 30	φ 3, 000mm×19. 5m	使 用	
1, 031	830	S52. 4. 1	φ 300mm×80m	使 用	H29. 4. 1上水道にソフト統合 旧福岡地区簡易水道
		H14. 4. 1	φ 300mm×149. 5m	使 用	H29. 4. 1上水道にソフト統合 旧福岡地区簡易水道
212	177	S55. 4. 1	急速ろ過機 2 槽 231m³/日	使 用	H29. 4. 1上水道にソフト統合 旧北部地区簡易水道
16	5	S58. 4. 1	緩速ろ過装置 2 基 31. 2m³/日	使 用	H29. 4. 1上水道にソフト統合 旧沢川地区簡易水道
—	—	H3. 5. 1	φ 250mm×80m	休 止	H29. 4. 1上水道にソフト統合 旧上養地区簡易水道
419	344	H19. 12. 1	φ 250mm×200m	使 用	H29. 4. 1上水道にソフト統合 旧南部地区簡易水道
35, 260	29, 469	S43. 7. 1	6, 500m³×2池 計13, 000m³	使 用	富山県西部水道用水供給事業より (和田川水系)
11, 970	10, 785	S54. 4. 1	6, 000m³×2槽 計12, 000m³	使 用	〃 (子撫川水系)
989	766	S54. 4. 1	110m³×2槽、500m³×1池 計750m³	使 用	H29. 4. 1上水道にソフト統合 旧西部地区簡易水道 富山県西部水道用水供給事業 より(子撫川水系)
51, 357	42, 737				

事業体名	水 源 名	取 水 地 点	水源 種別	許可水量 (m <sup>3</sup> /日)	取水 可能量 (m <sup>3</sup> /日)
魚津市	道坂第2水源	魚津市道坂496	深井戸	3,500	3,500
	道坂第3水源	魚津市道坂356	深井戸	3,500	3,500
	道坂第4水源	魚津市道坂1445-2	深井戸	4,500	4,500
	道坂第5水源	魚津市道坂319-2	深井戸	4,400	4,400
	横枕第1水源	魚津市横枕114-1	深井戸	2,000	3,500
	横枕第2水源	魚津市横枕742	深井戸	1,500	3,500
	横枕第3水源	魚津市横枕232-2	深井戸	4,500	4,500
	貝田第2水源	魚津市島尻1851-2	深井戸	4,500	4,500
	小計			28,400	31,900
氷見市	宮田3号井戸	氷見市宮田324	深井戸	—	—
	受水（上田子）	氷見市上田子字東平59	受 水	21,500	24,000
	坪池水源	氷見市坪池字前田524-1	表流水	25	25
	赤毛水源	氷見市赤毛字松谷2836	表流水	38	38
	小計			21,563	24,063
滑川市	第1水源	滑川市大浦330	伏流水	5,000	6,700
	第2水源	滑川市大浦399-1	深井戸	1,000	2,000
	第4水源	滑川市杉本5080	深井戸	1,500	2,000
	第5水源	滑川市栗山3018	深井戸	1,500	2,000
	第6水源	滑川市大浦155	深井戸	—	—
	第7水源	滑川市横道1017	深井戸	1,200	2,800
	第8水源	滑川市大浦地先	深井戸	1,000	2,000
	第9水源	滑川市栗山3546	深井戸	1,000	1,300
	第10水源	滑川市栗山3555-2	深井戸	1,500	2,000
	第11水源	滑川市中野島2222-2	深井戸	—	1,000
	第12水源	滑川市二塚1046-2	深井戸	200	1,000
	第13水源	滑川市杉本5080	深井戸	900	2,439
	第14水源	滑川市大浦399-1	深井戸	3,090	3,528
	本江水源	滑川市本江268	深井戸	—	150
	蓑輪水源	滑川市蓑輪6-8	深井戸	10	1,028
	大日・室山水源	滑川市室山32-2	深井戸	—	25
	小計			17,900	29,970
黒部市	中坪水源	黒部市若栗305	深井戸	2,600	3,800
	中坪第2水源	黒部市若栗280-1	深井戸	1,430	2,800
	中坪第5水源	黒部市若栗397地先	深井戸	2,115	3,000
	中坪取・配水場	黒部市若栗384	深井戸	4,560	6,000
	中坪第6水源	黒部市若栗423地先	深井戸	2,114	3,000
	舌山水源	黒部市舌山149-5	深井戸	—	—

実績一日 最大給水量 (m <sup>3</sup> /日)	実績一日 平均給水量 (m <sup>3</sup> /日)	給水開始 年 月 日	施 設 規 模	水源 使用 状況	備 考
21,175	12,465	S43.11.5	φ500mm×80m	使 用	
		S51.12.1	φ500mm×80m	使 用	
		S59.4.1	φ500mm×80m	使 用	
		H20.4.1	φ500mm×50m	使 用	
		S39.12.25	φ500mm×80m	使 用	
		S46.7.24	φ500mm×80m	使 用	
		S62.5.1	φ600mm×75m	使 用	
		H4.5.1	φ500mm×52m	使 用	
21,175	12,465				
—	—	—		休 止	
15,480	13,734	S54.7.3	6,000m <sup>3</sup> ×2池 計12,000m <sup>3</sup>	使 用	富山県西部水道用水供給事業より受水(子撫川水系)
41	20	H20.5.1	取水堰堤×1箇所、 取水樹1.0m×1.5m×1.0m	使 用	H28.4.1上水道にソフト統合
		H20.5.1	取水堰堤×1箇所、 取水樹1.0m×2.0m×1.0m	使 用	H28.4.1上水道にソフト統合
15,521	13,754				
4,224	3,641	S32.1.1	φ8,000mm×20m	使 用	水利権 10,000m <sup>3</sup> /日
1,550	841	S39.4.1	φ490mm×45m	使 用	
1,715	1,302	S39.4.1	φ490mm×55m	使 用	
1,768	1,215	S39.4.1	φ490mm×57m	使 用	
—	—	S47.4.1	φ490mm×55m	休 止	
916	389	S52.4.1	φ500mm×75m	使 用	
1,674	996	S55.4.1	φ500mm×50m	使 用	
974	600	S56.3.24	φ500mm×70m	使 用	
736	379	S56.3.24	φ500mm×80m	使 用	
—	—	S60.12.27	φ350mm×100m、φ250mm×50m	休 止	
22	36	S60.1.1	φ500mm×75m	使 用	
1,586	682	H16.4.1	φ400mm×60m	使 用	
1,599	1,442	H23.2.22	φ700mm×45.5m	使 用	
—	—	H8.4.1	φ200mm×85m	休 止	
5	6	S60.2.1	φ350mm×30m	使 用	
—	—	S56.7.1	φ350mm×35m	休 止	
16,769	11,529				
10,400	6,292	S45.6.30	φ400mm×60m	使 用	
		S60.3.21	φ350mm×100m	使 用	
		H19.1	φ350mm×150m	使 用	
		H4.10.1	φ350mm×150m×2本 配水池4,250m <sup>3</sup> ×2池(内1池計画)	使 用	第3、第4水源
		H26.3	φ350mm×150m	使 用	
—	—	S49.7.30	φ350mm×50m	廃 止	

事業体名	水 源 名	取 水 地 点	水源 種別	許可水量 (m <sup>3</sup> /日)	取水 可能量 (m <sup>3</sup> /日)
黒部市	石田水源	黒部市犬山806	伏流水	1,580	2,800
	石田岡水源	黒部市岡162-1	深井戸	1,190	3,000
	生地水源	黒部市生地410	深井戸	2,051	3,000
	村椿水源	黒部市出島200	深井戸	950	1,500
	小計			18,590	28,900
砺波市	上中野第1水源	砺波市上中野28	伏流水	10,500	10,500
	上中野第2水源	砺波市上中野16	伏流水		
	上中野第3水源	砺波市上中野20	伏流水		
	太田水源	砺波市太田136	深井戸	—	4,000
	安川第1水源	砺波市安川665	深井戸	—	3,000
	安川第2水源	砺波市安川4394-9	深井戸		
	受水(中野)	砺波市上中野15-2	受水	19,500	19,500
	青島水源	砺波市庄川町金屋字川原	浅井戸	555	6,500
	受水(岩黒)	南砺市北川向草嶺1526-1	受水	3,000	3,000
	湯山水源	砺波市庄川町小原419	湧水	60	130
	落シ水源	砺波市庄川町横住下り624	湧水	30	60
	名ヶ原水源	砺波市庄川町名ヶ原字中寺631	湧水	10	30
	小牧水源	砺波市庄川町小牧	湧水	45	80
	小計			33,700	46,800
小矢部市	金屋本江第2水源	小矢部市金屋本江中川原242	深井戸	4,800	6,620
	受水(城山)	小矢部市城山3-2	受水	7,680	8,500
	受水(宮島)	小矢部市二ノ滝大窪8-2	受水		
	受水(宮中)	小矢部市宮中字背戸畑894	受水		
	受水(了輪)	小矢部市了輪字前田329-2	受水		
	小計			12,480	15,120
南砺市	受水(泉沢)	南砺市大鋸屋字打尾53	受水	4,208	4,936
	受水(坂下)	南砺市北川1553-1	受水	5,150	5,797
	高堀水源	南砺市高堀76	深井戸	1,221	1,472
	受水(森清)	南砺市森清3006	受水	6,231	7,692
	槍ヶ先水源	南砺市天神字水吐50	湧水	4,386	5,236
	糸谷水源	南砺市才川七字白米35-1	湧水	662	900
	アローザ水源	南砺市才川七字八坂52	湧水	315	350
	小又水源	南砺市小又2767-5	湧水	48	95
	湯谷水源	南砺市湯谷	湧水	28	35
	土山第1号水源	南砺市土山字道谷3314	湧水	79	90
	三軒茶屋水源	南砺市土山	湧水	8	60
	人母水源	南砺市人母字横道82-1	湧水	51	127

実績一日 最大給水量 (m <sup>3</sup> /日)	実績一日 平均給水量 (m <sup>3</sup> /日)	給水開始 年 月 日	施 設 規 模	水源 使用 状況	備 考
1,379	1,051	S45. 6. 30	φ 3,000mm×11.5m	使 用	水利権 片貝川2,419m <sup>3</sup> /日
494	204	S56. 7. 10	φ 350mm×120m	使 用	予備水源
1,049	743	S37. 10. 30	φ 250mm×81m	使 用	
—	—	S46. 12. 20	φ 300mm×80m	休 止	
13,322	8,290				
5,043	2,060	S32. 10. 10	φ 5,000mm×17.8m	使 用	庄川水系庄川における 水利権使用(更新) 国北整水河第21号 平成21年6月18日
		S42. 4. 1	φ 5,000mm×20m	使 用	
		S47. 7. 10	φ 5,000mm×20m	使 用	
—	—	S50. 8. 1	φ 350mm×100m	休 止	
1,563	781	S39. 4. 1	φ 300mm×50m	使 用	
		S45. 9. 10	φ 300mm×50m	休 止	
13,030	11,830	S51. 11. 1	2,513m <sup>3</sup> ×2+1,924m <sup>3</sup> 3池 6,950m <sup>3</sup>	使 用	砺波広域圏事務組合より受水
4,666	3,299	S36. 8. 15	φ 400mm×14.6m	使 用	
583	489	S53. 10	RC配水池350m <sup>3</sup>	使 用	砺波広域圏事務組合より受水
15	14	S55. 4	取水柵RC1.0×1.0×12.4 1.3×1.0×2.0	使 用	
6	4	S45. 9	RC配水池20.1m <sup>3</sup>	使 用	
2	2	S42. 1	RC配水池10.5m <sup>3</sup>	使 用	
19	16	S41. 9	RC配水池15.7m <sup>3</sup>	使 用	
24,927	18,495				
2,326	1,690	S44. 12. 1	φ 400mm×80m	使 用	
4,339	4,179	S54. 5. 17	PC造 2,800m <sup>3</sup> ×1池	使 用	富山県西部水道用水供給事業より 受水(子撫川水系)
327	164	S54. 5. 17	RC造 32m <sup>3</sup>	使 用	〃
211	157	H2. 12	RC造 8m <sup>3</sup>	使 用	〃
561	388	S60. 3	SUS造 12m <sup>3</sup>	使 用	〃
7,764	6,578				
4,019	3,298	S51. 11. 1	—	使 用	砺波広域圏事務組合より受水
3,439	2,868	S55. 11. 1	—	使 用	〃
994	655	S34. 4. 1	φ 200mm×100m	予 備	
5,002	3,349	S54. 6. 1	調整池3,500m <sup>3</sup>	使 用	砺波広域圏事務組合より受水
—	—	S49. 9. 1	取水柵RC3.0×2.5×2.0	予 備	
582	375	S46. 3. 1	取水柵RC5.0×1.7×1.5	使 用	
120	21		取水柵RC φ 2.0×2.0	使 用	H24. 4. 1変更認可
72	23			使 用	
29	7			使 用	
38	21	(S53. 12. 1) S61. 12. 1	取水柵RC(1.5×1.5×1.0)×2	使 用	
3	3		取水柵RC1.2×1.2×1.5	使 用	H20. 3. 18認可
60	50	S47. 10. 31	取水柵RC1.0m×1.5m×1.0m	使 用	

事業体名	水 源 名	取 水 地 点	水源 種別	許可水量 (m <sup>3</sup> /日)	取水 可能量 (m <sup>3</sup> /日)
南砺市	砂子谷水源	南砺市砂子谷字岩竹202	浅井戸	151	302
	蔵原水源	南砺市蔵原字石名坂	深井戸	43	56
	受水(大西)	南砺市大西908	受 水	4,660	5,188
	受水(縄蔵)	南砺市縄蔵49-1	受 水	4,383	4,383
	受水(井口)	南砺市川上中字日焼島422	受 水	756	763
	梨谷第5水源	南砺市梨谷蛇原299-7	湧 水	43	80
	梨谷第6水源	南砺市梨谷	湧 水	17	187
	梨谷第1水源	南砺市梨谷蛇原299-7	湧 水	予備	予備
	梨谷第4水源	南砺市梨谷朴峠70	湧 水	335	347
	下出水源	南砺市高草嶺坂口25-4	湧 水	55	720
	高草嶺水源	南砺市高草嶺洞の口2-4	湧 水	90	720
	箆渡水源	南砺市箆渡	湧 水	17	45
	上梨第1水源	南砺市上梨上の平911-13	湧 水	39	25
	上梨第2水源	南砺市上梨	湧 水	—	16
	田向第1水源	南砺市田向字湯谷45-2	湧 水	99	126
	田向第2水源	南砺市田向字湯谷44	湧 水	—	123
	田向第3水源	南砺市田向	湧 水	—	55
	祖山水源	南砺市祖山字大沼98	湧 水	20	86
	杉尾水源	南砺市杉尾	湧 水	6	9
	赤尾第1水源	南砺市新屋字地開津401-2	浅井戸	315	105
	赤尾第2水源	南砺市東赤尾字横平10	湧 水	—	210
	新打越水源	南砺市西赤尾町1-42	湧 水	379	1,903
	旧打越水源	南砺市打越2-10	湧 水	37	7,500
	細島第1水源	南砺市上平細島字上平207	湧 水	予備	予備
	皆葎第2水源	南砺市小原字宇山	湧 水	予備	予備
	皆葎第4水源	南砺市小原字杉名畑	湧 水	8	8
	下田水源	南砺市利賀村坂上字下田170	伏流水	100	144
	島地水源	南砺市利賀村百瀬川島地153	伏流水	31	288
	利賀水源	南砺市利賀村上百瀬字東山50-8	伏流水	110	3,000
	中村水源	南砺市利賀村上百瀬字東山69-3	伏流水	52	98
	上百瀬水源	南砺市利賀村上百瀬261-2	伏流水	101	230
	細島水源	南砺市利賀村細島字宮平144-1	湧 水	11	25
	北島水源	南砺市利賀村北島字川西4	湧 水	2	32
	長崎水源	南砺市利賀村長崎字重倉58	湧 水	22	76
	千束水源	南砺市利賀村大勘場千束36-1	湧 水	4	72
	大勘場水源	南砺市利賀村大勘場ホラ谷2	湧 水	12	35
	小計			34,284	53,745



実績一日 最大給水量 (m <sup>3</sup> /日)	実績一日 平均給水量 (m <sup>3</sup> /日)	給水開始 年 月 日	施 設 規 模	水源 使用 状況	備 考
109	38	(S44. 12. 1) S49. 3. 1	さく井φ250mm×40m	使 用	
21	14	S61. 10. 1	さく井φ250mm×130m	使 用	
3, 447	2, 531	S52. 7. 20	調整槽RC10. 0×5. 1×3. 0	使 用	砺波広域圏事務組合より受水
6, 003	5, 013	H26. 3. 25		使 用	〃
750	456	S51. 11. 20	調整池RC2. 5m×2. 7m×7. 0m×2	使 用	〃
22	12	H11	RC造2. 48m×3. 0m×1. 0m V=7. 44m <sup>3</sup>	使 用	
34	13	H26. 11. 28	RC造	使 用	
0	0		RC造1. 3m×1. 0m×1. 3m V=1. 69m <sup>3</sup>	予 備	
680	440	S47	RC造	使 用	
77	25	S46	RC造	使 用	
38	10	S47	RC造	使 用	
20	11	S47	RC造1. 0m×1. 3m×0. 2m×2	使 用	
75	60	S49	RC造1. 2m×1. 2m×1. 2m	使 用	
—	—	H4	RC造1. 2m×1. 2m×1. 2m	休 止	
48	21	H12	RC造1. 0m×1. 3m×0. 7m	使 用	
—	—	H13	RC造1. 0m×1. 0m×1. 0m	休 止	
—	—	H13	RC造1. 0m×1. 0m×1. 0m	休 止	
46	20		RC造	使 用	
28	16		RC造2. 2m×6. 0m×1. 0m	使 用	
—	—	S47	RC造浅井戸（内径2. 0m）	休 止	
—	—	S47	RC造（内径1. 8m）	休 止	
647	277	H21	RC造 V=1. 0×1. 0×0. 6=0. 6m <sup>3</sup>	使 用	
58	28		RC造 V=1. 0×3. 7×0. 85=3. 15m <sup>3</sup>	使 用	
0	0	S49	RC造 V=1. 6×1. 6×2. 3=5. 89m <sup>3</sup>	予 備	
0	0	S39	RC造 W1. 3m×L0. 9m×H0. 9	予 備	
12	7	H11	RC造 W1. 2m×L1. 0m×H1. 5	使 用	
140	111	S45	RC造 内径2. 0m×深さ8. 0m浅井戸	使 用	
35	13	S44	RC造 内径2. 0m×深さ8. 9m浅井戸	使 用	
584	351	S45	RC造 内径3. 0m×深さ9. 0m浅井戸	使 用	
107	51	S55	RC造 φ1, 500mm×7. 0m×1	使 用	
84	36	H7	RC造 φ1, 000mm×7. 29m×2	使 用	
—	—	S49	RC造	休 止	
3	1	S50	RC造	使 用	
55	6	S57	RC造	使 用	
23	3	S53	RC造	使 用	
—	—	S45	RC造	休 止	
27, 504	20, 234				

事業体名	水 源 名	取 水 地 点	水源 種別	許可水量 (m <sup>3</sup> /日)	取水 可能量 (m <sup>3</sup> /日)
射水市	広上 1 号井	射水市広上1836	浅 井 戸	2,000	2,000
	広上 2 号井	射水市広上1836	深 井 戸	3,000	3,000
	広上 3 号井	射水市広上1836	深 井 戸	3,000	3,000
	布目 1 号井	射水市布目1	深 井 戸	2,000	2,000
	布目 6 号井	射水市布目9	深 井 戸	2,500	2,500
	大島 7 号井	射水市小島3622	深 井 戸	—	2,500
	受水（上野調整場）	射水市上野字天地20	受 水	33,400	33,400
	受水（日の宮受水場）	射水市橋下条1406の6	受 水		
	受水（鳥越調整場）	射水市串田鳥越145	受 水		
	小計			45,900	48,400
上市町	第 1 号水源	中. 上市町堤谷字小池1	浅 井 戸	7,842	8,000
	第 2 号水源	中. 上市町館61-2	深 井 戸	150	1,123
	第 3 号水源	中. 上市町野島	浅 井 戸	3,830	—
	釈泉寺水源	中. 上市町釈泉寺35-2	浅 井 戸	1,075	1,500
	種水源	中. 上市町東種20	浅 井 戸	73	92
	小計			12,970	10,715
立山町	第 1 水源	中. 立山町岩峠寺字市場52-5	浅 井 戸	1,000	2,500
	第 2 水源	中. 立山町岩峠野838	深 井 戸	254	4,000
	第 3 水源	中. 立山町岩峠寺104-6	浅 井 戸	500	800
	管理センター	中. 立山町岩峠寺104-6	表 流 水	4,000	4,000
	第 4 水源	中. 立山町泊新字地藏83-12	浅 井 戸	3,300	4,800
	横江第 1 水源	中. 立山町横江字井の下3-1-2	伏 流 水	210	304
	横江第 2 水源	中. 立山町横江字田の下63-2	浅 井 戸		600
	第 5 水源	中. 立山町西大森468-2・470-2	浅 井 戸	2,630	4,600
	千垣水源	中. 立山町千垣字高地	浅 井 戸	150	240
	芦峠寺水源	中. 立山町芦峠寺	湧 水	255	330
	千寿ヶ原水源	中. 立山町芦峠寺字ブナ坂	湧 水	162	1,000
	目桑第 1 水源	中. 立山町目桑	湧 水	40	50
	目桑第 2 水源	中. 立山町目桑	湧 水		50
	小計			12,501	23,274
合 計				497,466	635,758

実績一日 最大給水量 (m <sup>3</sup> /日)	実績一日 平均給水量 (m <sup>3</sup> /日)	給水開始 年 月 日	施 設 規 模	水源 使用 状況	備 考
4,233	520	S33.10	φ4,000mm×10m	使 用	
		S37.6	φ300mm×40m	使 用	
		S41.7	φ400mm×60m	使 用	
3,229	184	S37.1	φ300mm×80m	使 用	
		S39.8	φ400mm×60m	使 用	
—	—	S41.7	φ400mm×120m	休 止	
8,899	5,583	S50.4	調整池6,500m <sup>3</sup> ×3池	使 用	富山県西部水道用水供給事業より (境川水系)
19,207	18,232			使 用	富山県西部水道用水供給事業より (和田川水系)
4,939	4,718	H8.4	調整池10,000m <sup>3</sup> ×1池	使 用	富山県西部水道用水供給事業より (境川水系)
40,507	29,237				
7,625	6,061	S46.3.1	φ5,000mm×20m	使 用	
—	—	H14.4.1	φ500mm×100m	休 止	
—	—			計 画	
19	5	S56.4.1	φ3,000mm×12m	使 用	
85	51	S36,H4~6	φ3,000mm×9m、 5.0m×3.5m×3.0m×2.0	使 用	平成26年4月1日に 水道事業とソフト統合
7,729	6,117				
1,389	1,253	S42	φ4,000mm×12m	使 用	
		S42	φ500mm×50m	使 用	
3,973	2,551	S50	φ5,000mm×15m	使 用	
		S59	—	使 用	水利権 4,000m <sup>3</sup> /日
2,981	2,111	S51	φ5,000mm×19m	使 用	
186	156	S42	φ3,000mm×15m	予 備	水利権 304m <sup>3</sup> /日
		S42	φ250mm×45m	使 用	
2,397	1,753	H23.12.13	φ3,500mm×21.5m	使 用	
87	58	S37.1.10	φ5,000mm×15m	使 用	旧千垣簡易水道
346	172	S39.4.1	—	使 用	旧芦峯寺簡易水道
165	77	S33.12.1	—	使 用	旧千寿ヶ原簡易水道
38	45	H8.3	—	使 用	旧目桑飲料水供給施設
		H8.3	—	予 備	
11,562	8,176				
406,965	310,619				

## 5 表流水処理施設の現況

事業体名				富山市	高岡市	氷見市	立山町	合 計
取水施設	沈砂池	池数	常 用	5	0	0	2	7
		(池)	予 備	0	0	0	0	0
		計画処理量 (m <sup>3</sup> /日)		149,892	0	0	4,000	153,892
		有効容量 (m <sup>3</sup> )		17,152	0	0	232	17,384
浄水施設	薬品沈澱池	池数	常 用	8	1	0	2	11
		(池)	予 備	0	0	0	0	0
		計画処理量 (m <sup>3</sup> /日)		149,891	231	0	4,000	154,122
		有効容量 (m <sup>3</sup> )		9,778	58	0	194	10,030
	傾斜板沈澱池	池数	常 用	8	0	0	0	8
		(池)	予 備	0	0	0	0	0
		計画処理量 (m <sup>3</sup> /日)		149,891	0	0	0	149,891
		有効容量 (m <sup>3</sup> )		9,778	0	0	0	9,778
	高速凝集沈澱池	池数	常 用	0	0	0	0	0
		(池)	予 備	0	0	0	0	0
		計画処理量 (m <sup>3</sup> /日)		0	0	0	0	0
		有効容量 (m <sup>3</sup> )		0	0	0	0	0
	急速ろ過池	池数	常 用	29	2	0	8	39
		(池)	予 備	0	0	0	0	0
		計画処理量 (m <sup>3</sup> /日)		149,892	210	0	4,000	154,102
		ろ過面積 (m <sup>2</sup> )		1,294	2	0	59	1,355
		ろ過速度 (m/日)		115.8	94.6	—	67.8	—
	浄水池	池数 (池)		6	0	2	1	9
		有効容量 (m <sup>3</sup> )		499	0	41	368	908
	浄水場数	緩速ろ過		1	1	0	0	2
		急速ろ過		3	1	0	1	5
		膜ろ過		3	0	2	0	5

## 6 配水施設の現況

事業体名	配 水 施 設							浄水施設		配水池 貯留時間 (時間) (注)
	配 水 池		配 水 塔		配 水 場 数	計画目標 年次配水池 有効容量 (m³)	計画目標 年次 配水塔 有効容量 (m³)	配 水 池		
	池数 (池)	有効容量 (m³)	塔数 (塔)	有効容量 (m³)				池数 (池)	有効容量 (m³)	
富山市	105	28, 263	0	0	70	132, 302	0	67	104, 039	19. 2
高岡市	17	31, 763	0	0	12	41, 759	0	6	9, 876	20. 2
魚津市	14	11, 577	0	0	9	15, 846	0	0	0	13. 1
氷見市	45	14, 418	0	0	27	15, 472	0	2	41	22. 4
滑川市	17	10, 463	0	0	13	10, 463	0	0	0	15. 0
黒部市	2	4, 550	0	0	5	9, 990	0	0	0	5. 9
砺波市	22	14, 089	0	0	3	14, 089	0	0	0	15. 8
小矢部市	8	8, 051	0	0	0	7, 924	0	0	0	26. 7
南砺市	80	18, 274	0	0	80	18, 274	0	0	0	21. 2
射水市	9	30, 760	0	0	6	30, 760	0	0	0	19. 4
上市町	17	7, 055	0	0	14	6, 806	0	0	0	21. 9
立山町	11	8, 426	0	0	11	8, 991	0	0	0	20. 5
計	347	187, 689	0	0	250	312, 676	0	75	113, 956	18. 5

注) 配水池貯留時間＝配水池有効容量／実績一日最大給水量×24時間

## 7 諸設備

事業体名	施設別ポンプ設備									
	取水導水施設			浄水施設			送水施設			配
	台数 (台)	揚水量 (m <sup>3</sup> /分)	原動機 出力 (kW)	台数 (台)	揚水量 (m <sup>3</sup> /分)	原動機 出力 (kW)	台数 (台)	揚水量 (m <sup>3</sup> /分)	原動機 出力 (kW)	台数 (台)
富山市	50	67.3	880.0	22	4.3	76.2	125	122.6	1,484.3	94
高岡市	5	22.0	134.0	18	32.8	342.5	11	16.8	273.0	4
魚津市	8	19.7	289.0	0	0.0	0.0	17	10.1	198.6	2
氷見市	2	0.1	3.0	4	0.2	10.4	28	8.2	206.2	57
滑川市	16	29.3	298.7	0	0.0	0.0	10	3.5	71.4	0
黒部市	14	24.4	306.0	9	0.0	0.0	3	2.6	97.5	5
砺波市	15	32.1	280.4	4	0.0	0.0	31	23.5	369.2	9
小矢部市	1	4.6	37.0	5	0.0	0.0	6	6.3	139.4	22
南砺市	14	2.5	99.7	64	0.0	0.0	60	18.2	520.7	17
射水市	6	14.6	107.5	0	0.0	0.0	13	38.4	518.2	2
上市町	8	6.4	67.0	0	0.0	0.0	19	2.4	48.6	14
立山町	16	30.5	344.0	6	10.3	40.9	7	12.2	142.0	6
計	155	253.5	2,846.3	132	47.6	470.0	330	264.8	4,069.1	232

注) 次亜塩素：次亜塩素酸ナトリウム

## 8 管路延長

事業体名	導水管延長 (m)	送水管延長 (m)	配		
			総延長 (m)	50～75mm (m)	100～150mm (m)
富山市	30,964	83,294	3,100,644	911,506	1,762,248
高岡市	5,559	14,623	1,257,098	450,514	600,915
魚津市	5,230	10,229	318,001	95,386	165,066
氷見市	966	17,366	473,266	179,569	199,621
滑川市	10,305	7,087	237,963	90,644	115,498
黒部市	1,734	494	267,262	100,142	133,159
砺波市	1,033	17,010	436,117	147,579	226,351
小矢部市	1,956	14,288	318,870	125,962	166,630
南砺市	35,158	75,128	778,805	358,438	349,271
射水市	2,784	9,587	736,493	281,401	334,987
上市町	0	15,533	210,376	69,031	125,475
立山町	8,961	12,712	283,304	147,715	118,691
計	104,650	277,351	8,418,199	2,957,887	4,297,912
令和5年度	104,582	275,964	8,403,162	2,950,139	4,294,691

注) 導送配水管使用効率＝年間総配水量／導送配水管延長

備 水 施 設					消 毒 装 置			
		計			塩素の 種 類	台数 (台)	全容量 (kg/時)	年間使用量 (kg)
揚水量 (m <sup>3</sup> /分)	原動機 出 力 (k W)	台数 (台)	揚水量 (m <sup>3</sup> /分)	原動機 出 力 (k W)				
72.9	965.2	291	267.1	3,405.7	次亜塩素	105	397	315,724
2.6	26.4	38	74.2	775.9	次亜塩素	12	33	6,149
0.5	7.4	27	30.3	495.0	次亜塩素	4	7	14,600
13.1	318.0	91	21.6	537.6	次亜塩素	39	69	13,185
0.0	0.0	26	32.8	370.1	次亜塩素	4	40	17,770
7.8	99.2	31	34.8	502.7	次亜塩素	9	27	8,044
11.4	104.9	59	67.0	754.5	次亜塩素	10	2	4,499
9.9	200.4	34	20.8	376.8	次亜塩素	8	28	2,360
6.6	76.7	155	27.3	697.1	次亜塩素	83	51	7,720
7.3	90.0	21	60.3	715.7	次亜塩素	10	12	1,402
2.1	38.8	41	10.9	154.4	次亜塩素	10	14	7,070
2.4	37.0	35	55.4	563.9	液化塩素	2	1	50
					次亜塩素	16	2	23,300
136.6	1,964.0	849	702.5	9,349.4	液化塩素	2	1	50
					次亜塩素	310	682	421,823

水 管 延 長				現在給水人口 1人あたり 導送配水管路 延長 (m)	導送配水管 使用効率 (m <sup>3</sup> /m)
200～350mm (m)	400～600mm (m)	700～1,000mm (m)	1,000mm超 (m)		
321,158	66,602	36,035	3,095	8.1	15.1
150,097	39,322	16,250	0	8.7	12.2
52,870	4,679	0	0	10.0	13.6
67,622	24,171	2,283	0	13.7	10.2
29,661	2,160	0	0	8.3	16.5
28,077	5,884	0	0	11.0	11.5
39,854	22,276	57	0	9.8	14.3
24,073	2,205	0	0	18.7	7.2
63,529	7,567	0	0	20.4	6.7
75,440	34,185	10,480	0	8.6	14.3
15,870	0	0	0	13.3	9.9
16,898	0	0	0	13.2	9.2
885,149	209,051	65,105	3,095	9.7	12.7
883,762	208,534	62,941	3,095	9.6	12.7

## 9 管種別延長

事業体名	铸铁管 (m)	ダクトイル 铸铁管(m)	鋼管(m)	石綿 セメント管 (m)	硬質塩化ビ ニル管(m)	コンク リート管 (m)	ポリエチレ ン管(m)	ステンレス 管(m)
富山市	13,508	2,492,214	64,736	3,313	549,556	66	91,509	0
高岡市	1,022	815,158	16,377	0	371,148	0	57,029	16,546
魚津市	3,221	242,942	1,957	518	70,750	0	13,440	632
氷見市	0	242,279	18,639	0	208,428	0	22,252	0
滑川市	1,141	133,944	3,999	0	101,494	0	14,777	0
黒部市	0	212,463	4,131	0	38,192	0	13,728	719
砺波市	1,841	356,121	3,266	0	90,164	0	2,722	46
小矢部市	293	110,378	3,610	576	141,042	0	78,066	1,123
南砺市	0	379,329	15,230	3,510	427,141	0	41,523	971
射水市	2,701	414,040	47,594	0	274,510	0	4,690	3,458
上市町	0	99,826	1,300	0	121,619	0	785	49
立山町	0	141,508	495	0	160,369	0	2,555	50
計	23,727	5,640,202	181,334	7,917	2,554,413	66	343,076	23,594
令和5年度	24,802	5,623,083	181,780	8,942	2,563,920	66	330,407	23,506

## 10 鉛製給水管残存状況

事業体名	鉛製給水管残存状況					
	残存延長 (m)			残存件数 (件)		
	公道部	宅地部	計	公道部	宅地部	計
富山市	把握していない			0	32,952	32,952
高岡市	0	0	5,198	0	0	1,089
魚津市	把握していない			把握していない		
氷見市	把握していない			把握していない		
滑川市	把握していない			把握していない		
黒部市	0	0	0	0	0	0
砺波市	210	0	210	42	0	42
小矢部市	30,873	0	30,873	3,632	0	3,632
南砺市	0	0	0	0	0	0
射水市	把握していない			182	0	182
上市町	把握していない			0	0	1,553
立山町	把握していない			把握していない		
計	31,083	0	36,281	3,856	32,952	39,450
令和5年度	31,576	0	38,832	3,922	33,292	40,324



その他 (m)	計 (m)	法定耐用年数 超過管計 (m)
0	3,214,902	720,598
0	1,277,280	398,916
0	333,460	63,263
0	491,598	87,782
0	255,355	55,860
257	269,490	37,106
0	454,160	140,560
26	335,114	101,516
21,387	889,091	579,353
1,871	748,864	230,933
2,330	225,909	87,655
0	304,977	98,666
25,871	8,800,200	2,602,208
27,202	8,783,708	2,484,180

## 1 1 基幹管路の耐震適合率

事業体名	基幹管路 延長(m)	耐震適合 性のある 管の延長 (m)	耐震 適合率 (%)
富山市	235,452	106,089	45.1
高岡市	111,649	48,965	43.9
魚津市	17,561	4,701	26.8
氷見市	45,580	9,067	19.9
滑川市	25,193	16,884	67.0
黒部市	8,972	6,654	74.2
砺波市	42,490	18,836	44.3
小矢部市	61,724	28,608	46.3
南砺市	138,647	53,404	38.5
射水市	78,349	65,986	84.2
上市町	23,213	3,985	17.2
立山町	36,927	16,426	44.5
計	825,757	379,605	46.0
令和5年度	817,460	362,195	44.3

注1) 基幹管路の耐震適合率＝（基幹管路のうち耐震適合性のある管路延長／基幹管路延長）×100（単位：％）

注2) 耐震適合性のある管：耐震管（地震の際でも継ぎ目の接合部分が離脱しない構造となっている管）に耐震管以外でも管路が布設された地盤の性状を勘案し耐震性があると評価できる管等を加えたもの

## 1 2 施設の耐震化率

事業体名	浄水施設能力 (m <sup>3</sup> /日)				浄水施設耐震率 (%)	ランク A	
	L 2 対応	L 2 未対応	不明	計		L 2 対応	L 2 未対応
富山市	117,496	86,185	0	203,681	57.7	62,347	42,500
高岡市	22,740	0	1,682	24,422	93.1	26,710	13,500
魚津市	0	0	28,400	28,400	0.0	10,446	0
氷見市	63	0	0	63	100.0	12,000	0
滑川市	5,100	13,900	0	19,000	26.8	5,100	5,363
黒部市	1,580	4,191	12,819	18,590	8.5	0	0
砺波市	12,000	0	700	12,700	94.5	11,690	0
小矢部市	0	0	6,500	6,500	0.0	0	0
南砺市	1,700	0	1,197	2,897	58.7	3,844	7,591
射水市	12,500	0	0	12,500	100.0	17,307	13,000
上市町	7,992	1,148	0	9,140	87.4	6,380	94
立山町	4,807	7,557	0	12,364	38.9	4,156	4,270
計	185,978	112,981	51,298	350,257	53.1	159,980	86,318

注 1) 浄水施設耐震率 = (レベル 2 耐震対策が施されている浄水施設能力 / 全浄水施設能力) × 100

注 2) 配水池耐震施設率 = (ランク A レベル 2 耐震対策が施されている配水池容量 / 配水池総容量)

## 1 3 電力使用量

事業体名	令和 6 年						
	4 月	5 月	6 月	7 月	8 月	9 月	10 月
富山市	827,254	856,905	831,476	856,452	872,767	842,002	834,125
高岡市	65,370	68,183	66,599	67,288	69,522	67,265	66,435
魚津市	173,633	171,019	167,475	165,640	182,953	178,551	184,466
氷見市	67,607	71,428	69,256	68,053	73,587	71,027	71,740
滑川市	172,615	163,797	166,369	145,039	144,949	136,538	144,806
黒部市	46,078	49,303	48,433	49,734	52,587	46,251	43,961
砺波市	74,724	77,594	70,204	71,784	76,959	78,698	75,465
小矢部市	88,269	93,926	86,532	85,914	95,449	91,841	95,761
南砺市	87,409	85,994	82,985	79,149	85,653	90,286	85,291
射水市	139,030	134,816	134,616	132,684	132,742	137,392	138,311
上市町	66,774	63,619	64,111	63,729	64,175	65,369	62,564
立山町	70,148	72,172	69,438	68,893	69,969	64,587	63,221
計	1,878,911	1,908,756	1,857,494	1,854,359	1,921,312	1,869,807	1,866,146
令和 5 年度	1,869,157	1,881,491	1,826,564	1,861,103	1,972,762	1,970,145	1,906,713

配水池容量（m³）						配水池 耐震施設率 （％）
不明	ランク B				計	
	L 2 対応	L 1 対応	L 1 未対応	不明		
16,387	3,796	0	0	7,272	132,302	47.1
886	0	0	0	543	41,639	64.1
0	40	0	0	1,091	11,577	90.2
0	180	0	0	2,238	14,418	83.2
0	0	0	0	0	10,463	48.7
4,706	0	0	0	0	4,706	0.0
2,399	0	0	0	0	14,089	83.0
6,000	819	0	0	1,232	8,051	0.0
2,493	325	0	0	4,021	18,274	21.0
0	0	453	0	0	30,760	56.3
0	396	0	0	185	7,055	90.4
0	0	0	0	0	8,426	49.3
32,871	5,556	453	0	16,582	301,760	53.0

(単位：%)  
×100 (単位：%)

(単位：kWh)

		令和 7 年			計
1 1 月	1 2 月	1 月	2 月	3 月	
806,440	837,143	905,435	831,293	842,875	10,144,167
63,033	66,383	70,804	66,063	62,559	799,504
160,151	139,084	157,888	147,472	167,507	1,995,839
69,069	68,533	76,821	67,650	67,411	842,182
157,022	149,121	181,903	170,931	165,473	1,898,563
46,169	47,891	51,844	47,258	50,405	579,914
80,223	75,354	81,946	79,664	82,203	924,818
101,358	101,579	100,629	90,001	94,302	1,125,561
86,889	84,906	99,836	86,909	90,666	1,045,973
143,473	135,526	130,772	125,296	161,477	1,646,135
63,208	64,331	74,445	71,829	67,411	791,565
65,713	70,176	78,780	72,629	74,011	839,737
1,842,748	1,840,027	2,011,103	1,856,995	1,926,300	22,633,958
1,866,731	1,875,318	1,999,135	1,885,535	1,866,623	22,781,277

## 1 4 実績年間取水量

(単位：千 $\text{m}^3$ )

事業体名	表 流 水			伏流水	浅井戸水	深井戸水	その他 (湧水等)	浄水受水	合 計
	自 流	ダム直接	ダム放流						
富山市	36,442	—	—	206	1,772	11,025	568	—	50,013
高岡市	—	64	—	2	159	431	—	14,967	15,623
魚津市	—	—	—	—	—	4,549	—	—	4,549
氷見市	7	—	—	—	—	—	—	5,015	5,022
滑川市	—	—	—	1,585	—	2,623	—	—	4,208
黒部市	—	—	—	366	—	2,781	—	—	3,147
砺波市	—	—	—	752	1,204	285	13	4,496	6,750
小矢部市	—	—	—	—	—	595	—	1,812	2,407
南砺市	—	—	—	—	14	244	194	5,469	5,921
射水市	—	—	—	—	61	242	—	10,430	10,733
上市町	—	—	—	—	2,230	—	—	—	2,230
立山町	931	—	—	—	1,946	—	108	—	2,985
計	37,380	64	0	2,911	7,386	22,775	883	42,189	113,588

## 1 5 年間取水量の推移

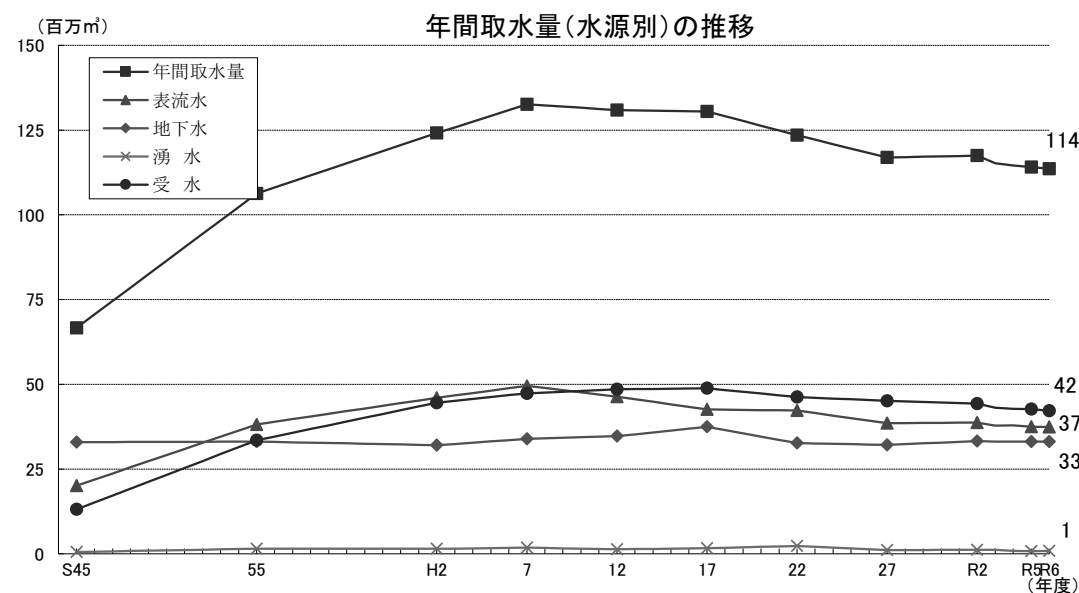

年 度	S45	S55	H2	H7	H12	H17	H22	H27	R2	R5	R6
年間取水量 (割合)	66,647 100.0%	106,282 100.0%	124,117 100.0%	132,595 100.0%	130,914 100.0%	130,505 100.0%	123,474 100.0%	116,928 100.0%	117,451 100.0%	114,041 100.0%	113,588 100.0%
表 流 水 (割合)	20,098 30.2%	38,162 35.9%	46,026 37.1%	49,540 37.4%	46,367 35.4%	42,585 32.6%	42,255 34.2%	38,538 33.4%	38,717 33.0%	37,460 32.8%	37,444 33.0%
地 下 水 (割合)	32,935 49.4%	33,112 31.2%	32,037 25.8%	33,883 25.6%	34,692 26.5%	37,447 28.7%	32,671 26.5%	32,131 27.5%	33,250 28.3%	33,094 29.0%	33,072 29.1%
湧 水 (割合)	527 0.8%	1,518 1.4%	1,477 1.2%	1,818 1.4%	1,328 1.0%	1,655 1.3%	2,299 1.9%	1,106 0.9%	1,190 1.0%	803 0.7%	883 0.8%
受 水 (割合)	13,087 19.6%	33,490 31.5%	44,577 35.9%	47,354 35.7%	48,527 37.1%	48,818 37.4%	46,249 37.5%	45,153 38.6%	44,294 37.7%	42,684 37.4%	42,189 37.1%

## １６ 年間浄水量

(単位：千 $\text{m}^3$ )

事業体名	消毒のみ	緩速ろ過	急速ろ過	膜ろ過	合 計
富山市	12,500	150	36,455	45	49,150
高岡市	575	2	64	—	641
魚津市	4,549	—	—	—	4,549
氷見市	—	—	—	7	7
滑川市	4,208	—	—	—	4,208
黒部市	3,096	—	—	—	3,096
砺波市	2,252	—	2	—	2,254
小矢部市	595	—	—	—	595
南砺市	429	14	—	9	452
射水市	257	—	—	—	257
上市町	2,230	—	—	—	2,230
立山町	2,054	—	931	—	2,985
計	32,745	166	37,452	61	70,424

注) 浄水を受水した場合を除く。

## １７ 年間給水量

(単位：千 $\text{m}^3$ )

事業体名	年間給水量	有効水量	無効水量		無効水量
			有収水量	無収水量	
富山市	48,583	44,160	43,110	1,050	4,423
高岡市	15,581 17	14,884 17	14,151 17	733 0	697 0
魚津市	4,549	3,271	3,169	102	1,278
氷見市	5,020	4,312	4,295	17	708
滑川市	4,208	3,640	3,617	23	568
黒部市	3,096	2,926	2,852	74	170
砺波市	6,483	5,461	5,304	157	1,022
小矢部市	2,407	2,015	1,990	25	392
南砺市	5,917	4,611	4,584	27	1,306
射水市	10,693	9,898	9,697	201	795
上市町	2,230	1,932	1,805	127	298
立山町	2,805	2,418	2,270	148	387
給水量計	111,572	99,528	96,844	2,684	12,044
分水量計	17	17	17	0	0

注) 二段書きは、上段が自己の給水区域の給水量、下段は給水区域外への分水量を表す。

高岡市は、射水市上水道事業及び氷見市細越飲料水供給施設への分水

## 18 給水量の推移（Ⅰ）

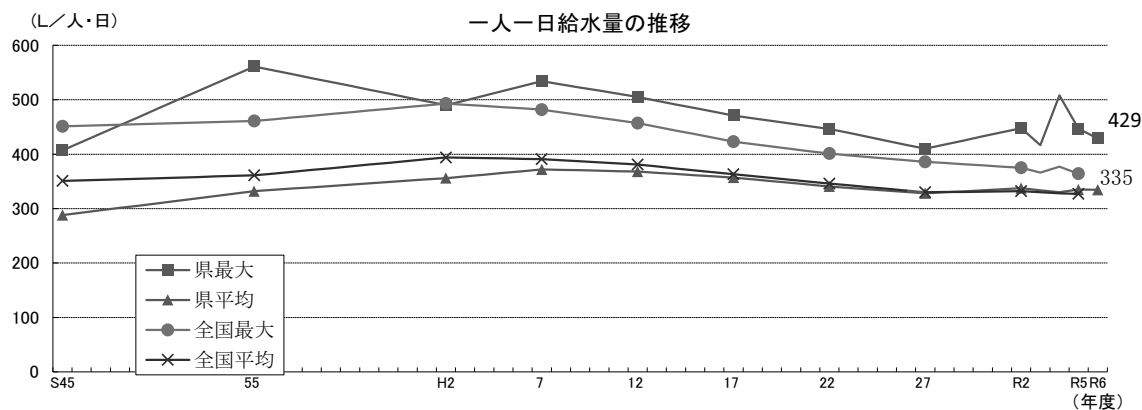

年度	S45	S55	H2	H7	H12	H17	H22	H27	R2	R5	R6
年間取水量 (千 $\text{m}^3$ )	67,687	106,282	124,117	132,595	130,914	130,505	123,474	116,928	117,451	114,041	113,588
年間給水量 (千 $\text{m}^3$ )	64,382	104,662	121,190	129,466	129,513	126,918	120,477	114,017	115,227	111,702	111,572
一人一日最大給水量 (L)	407	561	490	534	505	471	446	410	448	447	429
一人一日平均給水量 (L)	288	332	356	372	368	357	341	328	337	335	335
全 一人一日最大給水量 (L)	451	461	493	482	457	423	401	386	375	364	—
国 一人一日平均給水量 (L)	351	361	394	391	381	363	346	330	332	327	—

## 19 給水量の推移（Ⅱ）

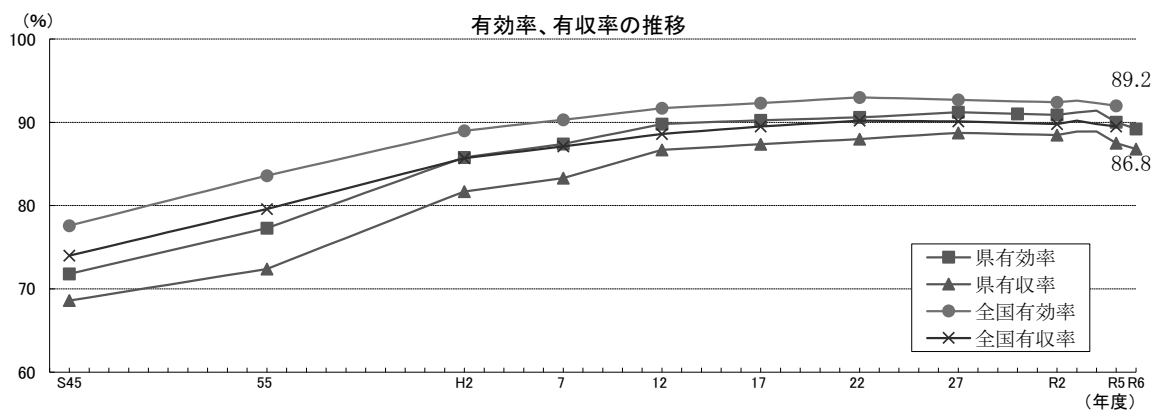

年度	S45	S55	H2	H7	H12	H17	H22	H27	R2	R5	R6
年間給水量 (千 $\text{m}^3$ )	64,382	104,662	121,190	129,466	129,513	126,918	120,477	114,017	115,227	111,702	111,572
有効水量 (千 $\text{m}^3$ )	46,247	80,905	104,015	113,196	116,264	114,549	109,137	103,935	104,717	100,536	99,528
有収水量 (千 $\text{m}^3$ )	44,156	75,782	98,972	107,790	112,270	110,877	106,019	101,174	101,935	97,728	96,844
無収水量 (千 $\text{m}^3$ )	2,091	4,977	5,043	5,406	3,994	3,672	3,118	2,761	2,782	2,808	2,684
無効水量 (千 $\text{m}^3$ )	18,135	23,687	17,175	16,270	13,249	12,369	11,340	10,082	10,510	11,166	12,044
有効率 (%)	71.8	77.3	85.8	87.4	89.8	90.3	90.6	91.2	90.9	90.0	89.2
有収率 (%)	68.6	72.4	81.7	83.3	86.7	87.4	88.0	88.7	88.5	87.5	86.8
全 有効率 (%)	77.6	83.6	89.0	90.3	91.7	92.3	93.0	92.7	92.4	92.0	—
国 有収率 (%)	74.0	79.6	85.7	87.1	88.6	89.5	90.2	90.1	89.8	89.5	—

## 20 月別給水量

事業体名	月 別 給 水 量 (千 $\text{m}^3$ )												計
	4月	5月	6月	7月	8月	9月	10月	11月	12月	1月	2月	3月	
富山市	3,947	4,031	3,978	4,111	4,124	3,929	4,065	3,963	4,176	4,163	4,015	4,081	48,583
高岡市	1,286	1,314	1,275	1,297	1,305	1,262	1,300	1,263	1,329	1,337	1,289	1,324	15,581
魚津市	353	358	349	370	388	378	391	368	384	403	405	402	4,549
氷見市	411	418	405	422	438	408	420	401	427	436	413	421	5,020
滑川市	360	365	352	354	353	335	350	335	360	367	323	354	4,208
黒部市	247	252	252	257	266	247	248	240	254	268	314	251	3,096
砺波市	519	528	519	546	553	530	547	529	555	557	547	553	6,483
小矢部市	191	200	193	198	193	209	205	196	203	203	208	208	2,407
南砺市	474	486	475	497	505	487	492	490	503	507	495	506	5,917
射水市	842	862	852	890	907	852	886	845	887	917	956	997	10,693
上市町	180	185	183	183	190	179	184	184	198	197	187	180	2,230
立山町	222	231	223	229	238	224	230	225	243	250	249	241	2,805
計	9,032	9,230	9,056	9,354	9,460	9,040	9,318	9,039	9,519	9,605	9,401	9,518	111,572
令和5年度	8,905	9,278	8,864	9,498	9,748	9,099	9,336	9,005	9,434	9,895	8,896	9,337	111,295

## 21 年度別月別給水量の推移

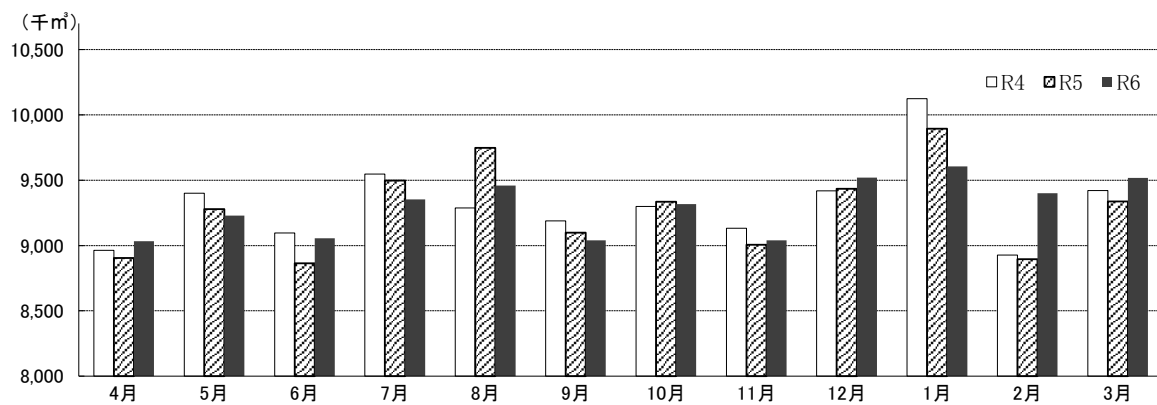

## 22 需要用途別給水状況

事業体名	年 間 有 収 水 量 (千 $\text{m}^3$ )				
	生活用	業務・営業用	工場用	その他	計
富山市	口径別料金を採用				43,110
高岡市	10,790	2,112	722	527	14,151
魚津市	2,528	539	0	102	3,169
氷見市	3,646	326	182	141	4,295
滑川市	2,724	301	419	173	3,617
黒部市	口径別料金を採用				2,852
砺波市	口径別料金を採用				5,304
小矢部市	1,369	554	4	63	1,990
南砺市	口径別料金を採用				4,584
射水市	口径別料金を採用				9,697
上市町	1,592	77	25	111	1,805
立山町	2,244	0	0	26	2,270
計	24,893	3,909	1,352	1,143	96,844

## 2 3 給水量の分析

事業体名	1日当たり給水量						計画1人 1日最大 給水量
	計画1日 最大給水量 (m <sup>3</sup> )	実績1日 最大給水量 (m <sup>3</sup> )	同月日	実績1日 平均給水量 (m <sup>3</sup> )	実績1日 有効水量 (m <sup>3</sup> )	実績1日 有収水量 (m <sup>3</sup> )	
富山市	199,800	165,476	2月6日	133,104	120,986	118,110	483
高岡市	55,050	49,472	2月6日	42,734 [ 47]	40,825 [ 47]	38,816 [ 47]	354
魚津市	28,400	21,175	2月6日	12,463	8,962	8,682	662
氷見市	19,020	15,509	12月31日	13,753	11,814	11,767	431
滑川市	17,900	16,769	1月30日	11,529	9,973	9,910	526
黒部市	18,590	18,590	6月12日	8,482	8,016	7,814	696
砺波市	33,700	21,397	2月20日	17,762	14,962	14,532	675
小矢部市	12,480	7,231	2月6日	6,595	5,521	5,452	444
南砺市	28,480	20,642	2月20日	16,211	12,633	12,559	509
射水市	45,200	37,992	2月6日	29,296	27,118	26,567	473
上市町	9,140	7,721	2月6日	6,110	5,293	4,945	455
立山町	12,000	9,865	2月6日	7,685	6,625	6,219	475
計	479,760	391,839		305,723	272,726	265,373	484

注) [ ]内は給水区域外への分水内数

## 2 4 年間有収水量の推移

(ア) 用途別

(単位: 千m<sup>3</sup>)

種別 \ 年度	S55	S60	H2	H7	H12	H17	H22	H27	R2	R5	R6
家庭用	39,336	49,011	27,653	28,131	29,557	27,841	26,678	25,497	26,344	24,914	24,893
営業用	11,524	12,211	5,437	5,153	5,147	4,885	4,360	4,198	3,936	3,916	3,909
工業用	3,182	2,380	2,041	2,067	1,837	1,694	1,211	1,316	1,390	1,390	1,352
官公庁学校用	5,468	6,977	2,685	2,238	2,522	2,138	1,749	1,550	1,296	1,235	1,024
浴場用	448	474	289	278	298	336	211	173	111	111	107
船舶用	63	30	6	8	6	40	10	12	9	13	8
共用せん	127	102	-	2	-	-	-	-	-	-	-
公共せん	216	100	47	-	-	-	-	-	-	-	-
その他	448	337	100	315	292	168	90	29	31	6	4
計	60,812	71,622	38,258	38,192	39,659	37,102	34,309	32,775	33,117	31,585	31,297



1人1日当りの給水量 (L)					有効率 (%)	有収率 (%)	施設能力 (m³/日)	前年度施設能力 (m³/日)
1人1日最大給水量	1人1日平均給水量	1人1日有効水量	1人1日有収水量	1人1日施設能力				
415	334	304	297	511	90.9	88.7	203,681	203,681
336	290	277	263	521	95.5	90.8	76,737	76,952
638	376	270	262	856	71.9	69.7	28,400	28,400
431	383	329	327	600	85.9	85.6	21,563	21,563
544	374	323	321	616	86.5	86.0	19,000	19,000
757	345	327	318	757	94.5	92.1	18,590	18,590
464	385	324	315	731	84.2	81.8	33,700	33,700
404	369	309	305	688	83.7	82.7	12,300	12,300
475	373	290	289	697	77.9	77.5	30,302	30,302
434	335	310	303	524	92.6	90.7	45,900	45,900
454	359	311	291	538	86.6	80.9	9,140	9,140
426	332	286	269	534	86.2	80.9	12,364	12,364
429	335	299	291	560	89.2	86.8	511,677	511,892

(イ) 口径別		(単位：千m³)										
年 度		S55	S60	H2	H7	H12	H17	H22	H27	R2	R5	R6
13mm		7,493	8,442	23,357	25,571	24,026	22,193	19,582	17,125	16,076	14,545	14,014
20mm		2,410	3,853	22,202	27,960	32,184	34,787	36,103	36,360	39,151	37,756	37,685
25mm		891	924	3,611	3,853	3,595	3,393	2,983	2,714	2,480	2,434	2,374
30mm		63	106	118	114	150	285	251	348	347	368	386
40mm		883	970	3,359	3,636	4,065	4,265	4,027	3,993	3,854	3,727	3,670
50mm		1,261	1,395	3,867	3,846	4,041	4,207	3,826	3,594	3,219	3,383	3,390
75mm		1,088	1,177	2,058	2,297	2,475	2,669	2,287	2,062	1,821	1,963	2,013
100mm		297	415	821	845	1,003	1,067	1,012	879	641	718	749
125mm		-	-	-	-	-	-	-	-	-	-	-
150mm		552	467	554	786	668	581	1,107	925	839	912	921
200mm以上		-	-	513	489	387	318	355	384	368	315	328
その他		32	10	22	45	17	10	177	15	22	22	17
計		14,970	17,759	60,482	69,442	72,611	73,775	71,710	68,399	68,818	66,143	65,547

## 2 5 給水契約数内訳

### (ア) 用途別給水契約数

事業体名	専用せん						
	家庭用(一般)	家庭用(集合)	営業用	工業用	官公署学校用	公衆浴場用	船舶用
高岡市	63,114	88	4,795	189	433	7	2
魚津市	13,473	－	1,728	－	－	2	－
氷見市	16,731	－	238	10	213	－	－
滑川市	13,128	－	437	19	171	2	－
小矢部市	3,629	－	430	1	43	－	－
上市町	7,342	－	108	4	105	2	－
立山町	9,487	－	－	－	14	－	－
計	126,904	88	7,736	223	979	13	2

### (イ) 口径別給水契約数

事業体名	13mm	20mm	25mm	30mm	40mm	50mm	75mm
富山市	52,910	139,296	3,558	272	1,215	443	90
黒部市	7,307	3,012	143	48	129	66	17
砺波市	7,483	10,144	391	14	137	42	12
南砺市	12,393	5,902	290	86	144	59	12
射水市	2,825	31,077	1,220	10	479	114	49
計	82,918	189,431	5,602	430	2,104	724	180

## 2 6 年間有収水量内訳

### (ア) 用途別年間有収水量

事業体名	専用せん						
	家庭用(一般)	家庭用(集合)	営業用	工業用	官公署学校用	公衆浴場用	船舶用
高岡市	10,583	207	2,112	722	517	2	8
魚津市	2,528	－	539	－	101	1	－
氷見市	3,646	－	326	182	140	－	－
滑川市	2,724	－	301	419	130	40	－
小矢部市	1,369	－	554	4	63	－	－
上市町	1,592	－	77	25	47	64	－
立山町	2,244	－	－	－	26	－	－
計	24,686	207	3,909	1,352	1,024	107	8

### (イ) 口径別年間有収水量

事業体名	13mm	20mm	25mm	30mm	40mm	50mm	75mm
富山市	8,080	27,150	1,424	225	2,075	2,109	1,190
黒部市	1,721	607	72	37	147	143	108
砺波市	1,538	2,112	225	22	289	211	177
南砺市	2,282	1,216	168	94	317	354	99
射水市	393	6,600	485	8	842	573	439
計	14,014	37,685	2,374	386	3,670	3,390	2,013

(単位：件)

その他	小計	共用せん		計	公共せん	給水契約 数合計	メーター 設置数
		件数	世帯数				
-	68,628	-	-	68,628	-	68,628	68,630
-	15,203	-	-	15,203	-	15,203	15,203
5	17,197	-	-	17,197	-	17,197	17,197
-	13,757	-	-	13,757	-	13,757	13,757
-	4,103	-	-	4,103	-	4,103	4,103
-	7,561	-	-	7,561	-	7,561	7,561
-	9,501	-	-	9,501	-	9,501	9,501
5	135,950	0	0	135,950	0	135,950	135,952

(単位：件)

100mm	125mm	150mm	200mm以上	その他	給水契約 数合計	メーター 設置数
12	-	5	18	4	197,823	197,823
2	-	-	-	-	10,724	13,126
3	-	1	-	1	18,228	18,228
3	-	-	-	-	18,889	18,889
9	-	2	-	-	35,785	38,067
29	0	8	18	5	281,449	286,133

(単位：千m³)

その他	小計	共用せん	計	公共せん	年間有収 水量合計
-	14,151	-	14,151	-	14,151
-	3,169	-	3,169	-	3,169
1	4,295	-	4,295	-	4,295
3	3,617	-	3,617	-	3,617
-	1,990	-	1,990	-	1,990
-	1,805	-	1,805	-	1,805
-	2,270	-	2,270	-	2,270
4	31,297	0	31,297	0	31,297

(単位：千m³)

100mm	125mm	150mm	200mm以上	その他	年間有収 水量合計
297	-	220	328	12	43,110
17	-	-	-	-	2,852
96	-	629	-	5	5,304
54	-	-	-	-	4,584
285	-	72	-	-	9,697
749	0	921	328	17	65,547

## 27 1件1ヶ月あたりの給水量

(ア) 用途別

事業体名	専 用 せ ん					
	家庭用(一般)	家庭用(集合)	営業用	工業用	官公署学校用	公衆浴場用
高岡市	14.0	196.0	36.7	318.3	99.5	23.8
魚津市	15.6		26.0			41.7
氷見市	18.2		114.1	1,516.7	54.8	
滑川市	17.3		57.4	1,837.7	63.4	1,666.7
小矢部市	31.4		107.4	333.3	122.1	
上市町	18.1		59.4	520.8	37.3	2,666.7
立山町	19.7				154.8	
県平均	16.2	196.0	42.1	505.2	87.2	685.9

(イ) 口径別

事業体名	13mm	20mm	25mm	30mm	40mm	50mm
富山市	12.7	16.2	33.4	68.9	142.3	396.7
黒部市	19.6	16.8	42.0	64.2	95.0	180.6
砺波市	17.1	17.4	48.0	131.0	175.8	418.7
南砺市	15.3	17.2	48.3	91.1	183.4	500.0
射水市	11.6	17.7	33.1	66.7	146.5	418.9
県平均	15.3	17.1	40.9	84.4	148.6	383.0

## 28 量水器使用料及び料金徴収方法

事業体名	家 庭 用 料 金 (月)				家庭用料金(φ13mmメーター使用料)	
	基本水量 (m <sup>3</sup> )	基本料金(円)	超過料金 (円/m <sup>3</sup> )	メーター使用料 (φ13mm)(円)	10m <sup>3</sup> あたり	15m <sup>3</sup> あたり
富山市	0	440.00	66.00	0.00	1,100	1,705
高岡市	10	1,337.00	210.00	0.00	1,337	2,388
魚津市	10	948.00	202.00	110.00	1,050	2,070
氷見市	8	1,644.00	242.00	115.00	2,243	3,453
滑川市	8	660.00	82.00	55.00	879	1,344
黒部市	10	1,029.00	102.00	84.00	1,114	1,625
砺波市	0	1,100.00	49.00	0.00	1,595	2,310
小矢部市	10	1,749.00	174.00	220.00	1,969	2,843
南砺市	10	1,595.00	159.00	0.00	1,595	2,392
射水市	10	1,540.00	187.00	0.00	1,540	2,475
上市町	10	1,540.00	154.00	110.00	1,650	2,420
立山町	10	1,557.00	179.00	121.00	1,678	2,575
単純平均		1,261.58	150.50	67.92	1,479	2,300

(単位：m<sup>3</sup>/月)

船舶用	その他	専用せん 平均	共用せん	平均
333.3		17.2		17.2
		17.4		17.4
	16.7	20.8		20.8
		21.9		21.9
		40.4		40.4
		19.9		19.9
		19.9		19.9
333.3	66.7	19.2		19.2

(単位：m<sup>3</sup>/月)

75mm	100mm	125mm	150mm	200mm以上	その他	平均
1,101.9	2,062.5		3,666.7	1,518.5	250.0	18.2
529.4	708.3					22.2
1,229.2	2,666.7		52,416.7		416.7	24.2
687.5						20.2
746.6	2,638.9		3,000.0			22.6
858.9	2,019.1		19,694.4	1,518.5	333.3	19.4

消費税含む)	検 針		料金徴収方法 (%)	
20m <sup>3</sup> あたり	検針方法	検針期間 (ヶ月)	納付	口座振込
2,310	全部委託	2	17.7	82.3
3,438	全部委託	2	21.0	79.0
3,080	全部委託	2	14.9	85.1
4,663	全部委託	1	5.9	94.1
1,894	全部委託	1	12.9	87.1
2,137	全部委託	3	18.6	81.4
3,025	全部委託	2	13.2	86.8
3,718	全部委託	2	10.8	89.2
3,190	全部委託	1	6.5	93.5
3,410	全部委託	2	15.8	84.2
3,190	全部委託	1	5.4	94.6
3,471	全部委託	1	8.1	91.9
3,127		1.7	12.6	87.4

## 29 上水道料金表

市町村	用途	基本水量 [m³]	基本料金		超過料金		メーター使用料		料金改定日	備考		
			口径	[円]		[円/1m³]		[円]				
富山市	一般用	0	13mm	440.00	1～10m³	66.00	なし	R1.10.1	1円未満切捨			
					10超～20m³	121.00						
					20超～30m³	143.00						
					30超～50m³	154.00						
			20mm	440.00	50超～100m³	165.00						
					100超～500m³	176.00						
					500超～1,000m³	187.00						
					1,000m³超	192.50						
			25mm	660.00	1～10m³	66.00						
			30mm	660.00	10超～20m³	154.00						
			40mm	660.00	20超～30m³	165.00						
			50mm	2,200.00	30超～50m³	176.00						
	75mm	2,200.00	50超～100m³	209.00								
100mm	2,200.00	100超～500m³	220.00									
150mm	5,500.00	500超～1,000m³	231.00									
200mm	5,500.00	1,000m³超	236.50									
浴場用	50	3,465.00		50m³超	55.00							
高岡市	一般用	10	1,337.60		10超～20m³	210.10	なし	R1.10.1	1円未満切捨			
	業務用	10	1,598.30	20超～30m³	214.50							
				30m³超	223.30							
				10超～30m³	234.30							
	30超～50m³	254.10										
	50m³超	279.40										
	浴場営業用	10	1,337.60		10m³超	127.60						
射水市	一般用	10	13mm	1,540.00	10超～40m³	187.00	なし	R1.10.1	1円未満切捨			
			20mm	1,650.00	40m³超	231.00						
			25mm	1,870.00								
		0	30mm	880.00	1m³あたり	231.00						
			40mm	990.00								
			50mm	11,220.00								
			75mm	29,150.00								
			100mm	59,950.00								
	150mm	171,820.00										
	浴場用	40	6,710.00		40m³超	121.00						
魚津市	一般用	10	948.20		10m³超	202.40	13mm	110.00	R1.10.1	10円未満切捨		
					20mm	198.00						
					25mm	209.00						
	業務用	10	1,138.50		40mm	385.00						
					50mm	1,705.00						
					75mm	2,255.00						
	浴場用	100	9,614.00		100m³超	227.70	100mm	2,915.00				
					125mm	3,685.00						
氷見市	一般用 営業用	8	1,644.50		8超～20m³	242.00	13mm	115.00	R1.10.1	1円未満切捨		
					20超～50m³	258.50	20mm	187.00				
					50m³超	280.50	25mm	203.00				
					40mm	385.00						
					50mm	1,881.00						
	工場用	200	45,188.00		200m³超	280.50	75mm	2,255.00				
					100mm	2,970.00						
浴場用	200	21,450.00		200m³超	126.50	150mm	5,830.00					
滑川市	一般用	8	660.00		8超～10m³	82.00	13mm	55.00	R1.10.1			
					10超～15m³	93.00	20mm	88.00				
					15超～20m³	110.00						
					20超～40m³	132.00						
					40m³超	137.00	25mm	165.00				
	営業用	10	825.00		10超～20m³	104.00						
					20超～50m³	132.00						
					50m³超	137.00						
	官公署用	20	1,760.00		20超～50m³	110.00	40mm	330.00				
	浴場用	100	8,250.00		100m³超	88.00	50mm	1,210.00				
学校用	100	8,250.00		100m³超	110.00							
工場用	100	9,460.00		100m³超	121.00							
						100mm	2,420.00					

(令和7年3月31日現在)

市町村	用途	基本水量 [m³]	基本料金		超過料金		メーター使用料		料金改定日	備考
			口径	[円]		[円/1m³]		[円]		
黒部市	一般用	10	13mm	1,029.60	10m³超～500m³	102.30	13mm	84.70	R6.7.1	1円未満切捨
					500m³超	63.80				
		15	20mm	1,689.60	15m³超～500m³	112.20	20mm	150.70		
					500m³超	63.80				
		20	25mm	2,252.80	20m³超～500m³	112.20	25mm	169.40		
			30mm		500m³超	63.80	30mm	253.00		
			40mm				40mm	337.70		
		100	50mm	11,102.30	100m³超～500m³	110.00	50mm	1,267.20		
			75mm		500m³超	63.80	75mm	1,620.30		
			100mm				100mm	2,432.10		
砺波市	一般用	0	13mm	1,100.00	～10m³	49.50	なし		R1.10.1	1円未満切捨
			20mm		10m³超	143.00				
			25mm	3,850.00	～30m³	49.50				
					30m³超	143.00				
			30mm	11,000.00	～100m³	49.50				
					100m³超	143.00				
			40mm	22,550.00	～200m³	49.50				
					200m³超	143.00				
			50mm	62,700.00	～500m³	49.50				
					500m³超	143.00				
			75mm	112,750.00	～1,000m³	49.50				
					1,000m³超	143.00				
			100mm	225,500.00	～2,000m³	49.50				
					2,000m³超	143.00				
			150mm	451,000.00	～90,000m³	49.50				
					90,000m³超	143.00				
小矢部市	一般用	10		1,749.00	10超～20m³	174.90	13mm	220.00	R4.7.1	1円未満切捨
	営業用	10		2,442.00	20超～50m³	183.70	20mm	407.00		
					50m³超	192.50	25mm	429.00		
							40mm	792.00		
							50mm	4,180.00		
	官公署用 工場用	10		2,640.00	10超～20m³	264.00	75mm	5,390.00		
					20超～50m³	277.20	100mm	6,820.00		
					50m³超	288.20				
南砺市	一般用	10	13mm	1,595.00	10m³超	159.50	なし		R1.10.1	1円未満切捨
			20mm							
		20	25mm	3,740.00	20m³超					
			30mm	5,610.00	30m³超					
		30	40mm	9,350.00	50m³超					
			50mm	18,700.00	100m³超					
					200	75mm	37,400.00	200m³超		
						100mm				
上市町	一般用	10		1,540.00	11m³以上	154.00	13mm	110.00	R1.10.1	1円未満切捨
	営業用	10					20mm	154.00		
							25mm	176.00		
							40mm	330.00		
	工場用	30		4,620.00	31m³以上	154.00	50mm	1,100.00		
	浴場用	100		15,400.00	101m³以上	154.00	75mm	2,200.00		
立山町	一般用	10		1,629.10	10m³超	188.10	13mm	126.50	R5.10.1	1円未満切捨
							20mm	173.80		
							25mm	224.40		
							30mm	376.20		
							40mm	501.60		
	学校用 浴場用	50		8,769.20	50m³超	188.10	50mm	2,004.20		
							75mm	2,505.80		
							100mm	3,757.60		

※1ヶ月の上水道料金＝基本料金＋超過料金＋メーター使用料

※表は、1ヶ月当たり（または、1ヶ月当たり換算）の値（税込み）





## 第 3 章 水道用水供給事業



## 1 基本計画

事業体名	認可年月日	目標年次	工 期	市 町 村 別 供 給 量		備 考
				市町村名	供給量（m³／日）	
富 山 県 （西 部）	H10. 12. 24	H25	S47～H24	高岡市	51, 808	大臣認可
				射水市	30, 132	
				氷見市	15, 315	
				小矢部市	4, 740	
				計	101, 995	
砺波広域圏 事務組合	H28. 8. 30	H40	H26～H37	砺波市	23, 008	大臣認可
				南砺市	26, 470	
				計	49, 478	
富 山 県 （東 部）	H11. 2. 1	H30	S54～H30	魚津市	18, 000	大臣認可
				黒部市	22, 000	
				入善町	8, 000	
				朝日町	6, 000	
				計	54, 000	
				合 計	205, 473	

## 2 水源別計画一日最大取水量

(単位：m<sup>3</sup>/日)

事業体名	表 流 水			伏流水	浅井戸水	深井戸水	その他 (湧水等)	浄水受水	合 計
	自 流	ダム直接	ダム放流						
富山県 (西部)	—	82,500	—	—	—	—	—	—	82,500
	—	66,000	—	—	—	—	—	—	66,000
	—	148,500	—	—	—	—	—	—	148,500
砺波広域圏 事務組合	—	55,000	—	—	—	—	—	—	55,000
富山県 (東部)	—	—	29,000	—	—	—	—	—	29,000
計	—	203,500	29,000	—	—	—	—	—	232,500

## 3 取水施設状況（水道用水供給事業）

事業体名	事業名	水源名	取 水 地 点	水源種別	認可水量 (m <sup>3</sup> /日)	取水可能量 (m <sup>3</sup> /日)	実績1日 最大給水量 (m <sup>3</sup> /日)	実績1日 平均給水量 (m <sup>3</sup> /日)	給水開始 年 月 日	水源使用 状 況	備 考 (水利権 等)
富 山 県	西部水道用水供給	和田川	砺波市増山字野金島 2161	表流水	82,500	82,500	64,628	58,341	S43.7.1	使 用	0.96m <sup>3</sup> /s
富 山 県	西部水道用水供給	子撫川	小矢部市別所滝字奥 山39-5	表流水	66,000	66,000	31,801	29,540	S54.4.1	使 用	0.77m <sup>3</sup> /s
富 山 県	西部水道用水供給	境 川	砺波市庄川町金屋地 先	表流水	—	—	—	—	—	—	1.46m <sup>3</sup> /s
砺波広域圏 事務組合	砺波広域圏事務 組合水道用水供 給事業	庄 川	①砺波市庄川町金屋 字小川原921 ②砺波市庄川町湯谷 字下脇谷233-1	表流水	55,000	55,000	30,402	27,304	S51.11.1	使 用	0.637m <sup>3</sup> /s (①と②の 合計)
富 山 県	東部水道用水供給	黒部川	黒部市宇奈月町愛本 地先	表流水	29,000	(58,000)	—	—	—	—	0.68m <sup>3</sup> /s
	計				232,500	203,500 (58,000)	126,831	115,185			

注) 取水可能量のうち () 内は現在稼働していないものの値

4 表流水処理施設の現況

事業体名	薬品沈でん池				傾斜板沈でん池				高速凝集沈でん池				急速ろ過池					浄水池	
	池数(池)		計画処理量 (m³/日)	有効容量 (m³)	池数(池)		計画処理量 (m³/日)	有効容量 (m³)	池数(池)		計画処理量 (m³/日)	有効容量 (m³)	池数(池)		計画処理量 (m³/日)	ろ過面積 (m³/日)	ろ過速度 (m/日)	池数(池)	有効容量 (m³)
	常用	予備			常用	予備			常用	予備			常用	予備					
富山県 (西部)	—	—	—	—	3	0	80,000	5,512	4	—	80,000	5,556	32	—	135,000	1,328	102	8	11,656
砺波広域圏 事務組合	8	—	50,000	7,365	—	—	—	—	—	—	—	—	16	—	50,000	456	110	2	4,320
合 計	8	—	50,000	7,365	3	0	80,000	5,512	4	—	80,000	5,556	48	—	185,000	1,784	211	10	15,976

5 諸設備

事業体名	施 設 別 ポ ン プ 設 備												消 毒 装 置						
	取水導入施設			浄水施設			送水施設			配水施設			計			塩素の 種 類	台数 (台)	全容量 (kg/時)	年 間 使用量 (kg)
	台数 (台)	揚水量 (m³/分)	原動機 出力 (kW)	台数 (台)	揚水量 (m³/分)	原動機 出力 (kW)	台数 (台)	揚水量 (m³/分)	原動機 出力 (kW)	台数 (台)	揚水量 (m³/分)	原動機 出力 (kW)							
富 山 県 (西 部)					7	63.4	665				7	63.4	665	次亜塩	14	778	410,218		
														生成次	0	0	0		
砺波広域圏 事務組合	4	51.0	1,000		5	15.4	225				9	66.4	1,225	次亜塩	8	157	97,700		
														生成次	0	0	0		
計	4	51.0	1,000		12	78.8	890				16	129.8	1,890	次亜塩	22	935	507,918		
														生成次	0	0	0		

注) 次亜塩：次亜塩素酸ナトリウム、生成次：生成次亜塩素酸ナトリウム

## 6 管路延長（Ⅰ）

事業体名	導水管延長(m)		送水管延長(m)	
	500mm未満	500～ 1,000mm未満	500mm未満	500～ 1,000mm以上
富山県(西部)	—	—	2,413	18,685
砺波広域圏事務組合	—	2,676	23,147	—
計	—	2,676	25,560	18,685
令和5年度	—	2,676	25,660	18,740
				77,305

## 7 管路延長（Ⅱ）

事業体名	用途	種別	専用・共用の別	共用の負担率(%)	断面(m)	延長(m)	計(m)
富山県(西部)	導水	ずい道	共用(和田川) 専用(子撫川)	20 —	φ2.1 φ1.8	1,890 353	2,243
砺波広域圏事務組合	導水	管水路	共用	8.76	φ1.65～3.5	4,446	4,446
計							6,689
令和5年度							6,689

## 8 管種別延長

事業体名	ダクタイル鋳鉄管		鋼管		ステンレス管		法定耐用年数 超過管計	管路全体のうち 耐震性能あり	管路耐震性能割合 (%)
	うち耐震性能あり	うち耐震性能あり	うち耐震性能あり	うち耐震性能あり	うち耐震性能あり	うち耐震性能あり			
富山県(西部)	15,174	8,194	28,784	28,784	0	0	43,295	36,978	84.1
砺波広域圏事務組合	26,628	166	3,336	2,676	49	46	29,798	2,888	9.6
計	41,802	8,360	32,120	31,460	49	46	73,093	39,866	53.9
令和5年度	47,373	13,942	32,559	31,899	49	46	73,093	45,887	57.4

(単位：m)

注) 耐震性能あり：基幹管路（導水管・送水管）において対レベル2地震動の耐震性能を満足するもの

## 9 施設の耐震化率

事業体名	浄水施設能力 (m³/日)				浄水施設耐震率 (%)	配水池容量 (m³)							配水池耐震施設率 (%)	
	L 2 対応			計		ランク A			ランク B					計
	L 2 対応	L 2 未対応	不明			L 2 対応	L 2 未対応	不明	L 1 対応	L 1 未対応	不明			
富山県 (西部)	75,000	60,000	0	135,000	55.6	0	0	0	0	0	0	0	0	0.0
砺波広域圏 事務組合	25,000	25,000	0	50,000	50.0	0	0	1,600	0	0	0	0	1,600	0.0
計	100,000	85,000	0	185,000	54.1	0	0	1,600	0	0	0	0	1,600	0.0

注 1) 浄水施設耐震率 = (耐震対策が施されている浄水施設能力 / 全浄水施設能力) × 100 (単位 : %)

注 2) 配水池耐震施設率 = (耐震対策が施されている配水池容量 / 配水池総容量) × 100 (単位 : %)

## 10 電力使用量

(単位 : kWh)

事業体名	令和 6 年												令和 7 年			計
	4 月	5 月	6 月	7 月	8 月	9 月	10 月	11 月	12 月	1 月	2 月	3 月				
富山県 (西部)	259,757	263,997	264,109	274,537	280,960	263,508	261,271	258,709	287,769	294,256	286,078	284,908	3,279,859			
砺波広域圏 事務組合	217,682	237,323	246,496	237,682	228,029	120,204	212,793	322,704	315,237	251,451	248,484	229,135	2,867,220			
計	477,439	501,320	510,605	512,219	508,989	383,712	474,064	581,413	603,006	545,707	534,562	514,043	6,147,079			
令和5年度	474,398	509,028	505,850	509,036	480,116	516,957	500,820	504,021	534,622	563,103	534,841	522,147	6,154,939			

## 1 1 実績年間取水量

(単位：千 $\text{m}^3$ )

事業体名	水源名	表 流 水			伏流水	浅井戸水	深井戸水	その他 (湧水等)	浄水受水	合 計
		自 流	ダム直接	ダム放流						
富山県 (西部)	和田川・境川	—	23,264	—	—	—	—	—	—	23,264
	子撫川	—	13,493	—	—	—	—	—	—	13,493
	境 川	—	—	—	—	—	—	—	—	—
	小 計	—	36,757	—	—	—	—	—	—	36,757
砺波広域圏 事務組合	庄 川	—	10,765	—	—	—	—	—	—	10,765
富山県 (東部)	黒部川	—	—	—	—	—	—	—	—	—
計		—	47,522	—	—	—	—	—	—	47,522

## 1 2 年間取水量の推移

(単位：千 $\text{m}^3$ )

事業体名 \ 年度	S50	S55	S60	H2	H7	H12	H17	H22	H27	R2	R5	R6
富山県 (西部)	20,785	33,903	37,594	40,740	40,672	44,446	44,175	42,114	39,713	38,931	37,256	36,757
砺波広域圏 事務組合	—	5,122	7,951	9,754	9,794	10,506	10,791	10,440	11,018	11,045	10,568	10,765
合 計	20,785	39,025	45,545	50,494	50,466	54,952	54,966	52,554	50,731	49,976	47,824	47,522

## 1 3 市町村別年間供給量

事業体名	市町村名	計画1日最大供給量 ( $\text{m}^3$ /日)	年間供給量 (千 $\text{m}^3$ ) (有収水量)
富山県 (西部)	高岡市	51,808	14,883
	射水市	30,132	10,628
	氷見市	15,315	5,013
	小矢部市	4,740	1,794
	計	101,995	32,318
砺波広域圏 事務組合	砺波市	23,008	4,496
	南砺市	26,470	5,470
	計	49,478	9,966
富山県 (東部)	魚津市	18,000	—
	黒部市	22,000	—
	入善町	8,000	—
	朝日町	6,000	—
	計	54,000	—
合 計		205,473	42,284



## 1 4 年間浄水量

(単位：千 $\text{m}^3$ )

事業体名	消毒のみ	緩速ろ過	急速ろ過	膜ろ過	合 計
富山県 (西部)	—	—	32,645	—	32,645
砺波広域圏 事務組合	—	—	10,073	—	10,073
富山県 (東部)	—	—	—	—	—
計	—	—	42,718	—	42,718

## 1 5 年間供給量

(単位：千 $\text{m}^3$ )

事業体名	年間供給量	有効水量			無効水量
		有収水量	有収水量	無収水量	
富山県 (西部)	32,318	32,318	32,318	0	0
砺波広域圏 事務組合	9,966	9,966	9,966	0	0
富山県 (東部)	—	—	—	—	—
計	42,284	42,284	42,284	0	0

※小数点以下を四捨五入しているため、13市町村別年間供給量の年間供給量合計と異なる。

## 1 6 供給量の推移 (I)

年度 項目	S50	S55	S60	H2	H7	H12	H17	H22	H27	R2	R5	R6
年間取水量 (千 $\text{m}^3$ )	20,785	39,025	45,545	50,494	53,873	54,952	54,966	52,554	50,731	49,976	47,824	47,522
年間供給量 (千 $\text{m}^3$ )	20,179	33,259	39,393	45,041	47,687	48,750	48,160	46,529	45,654	44,392	42,745	42,284
1日最大 供給量( $\text{m}^3$ )	67,500	105,646	119,032	138,962	145,115	149,116	148,134	145,879	141,743	138,852	147,699	126,732
1日平均 供給量( $\text{m}^3$ )	55,134	91,120	107,927	123,400	130,582	133,562	131,585	127,477	124,738	121,622	116,790	115,530

## 1 7 供給量の推移 (II)

年度 項目	S50	S55	S60	H2	H7	H12	H17	H22	H27	R2	R5	R6
年間供給量 (千 $\text{m}^3$ )	20,179	33,243	39,393	45,041	47,687	48,750	48,160	46,529	45,654	44,392	42,745	42,284
有効水量 (千 $\text{m}^3$ )	20,179	33,204	39,313	45,041	47,687	48,750	48,160	46,529	45,654	44,392	42,745	42,284
有収水量 (千 $\text{m}^3$ )	20,179	33,204	39,313	45,041	47,687	48,750	48,160	46,529	45,654	44,392	42,745	42,284
無収水量 (千 $\text{m}^3$ )	0	0	0	0	0	0	0	0	0	0	0	0
無効水量 (千 $\text{m}^3$ )	0	39	80	0	0	0	0	0	0	0	0	0
有効率(%)	100.0	99.9	99.8	100.0	100.0	100.0	100.0	100.0	100.0	100.0	100.0	100.0
有収率(%)	100.0	99.9	99.8	100.0	100.0	100.0	100.0	100.0	100.0	100.0	100.0	100.0

## 18 供給量の分析

事業体名	1 日 当 り 供 給 量							有 効 率 (%)	有 収 率 (%)	施設能力 (m <sup>3</sup> /日)	前年度 施設能力 (m <sup>3</sup> /日)
	計画1日 最大供給量 (m <sup>3</sup> )	1日最大供給量 (m <sup>3</sup> )	1日最大 給水量の 月日	1日平均供給量 (m <sup>3</sup> )	1日有効水量 (m <sup>3</sup> )	1日有効水量 (m <sup>3</sup> )	1日有効水量 (m <sup>3</sup> )				
富山県 (西部)	135,000	96,330	2月6日	88,301	88,301	88,301	88,301	100	100	135,000	135,000
砺波広域圏 事務組合	49,500	30,402	2月20日	27,230	27,230	27,230	27,230	100	100	50,000	50,000
富山県 (東部)	27,000	0	-	0	0	0	0	0	0	0	0
計	211,500	126,732		115,530	115,530	115,530	115,530	100	100	185,000	185,000

## 19 月別供給量

(単位：千m<sup>3</sup>)

事業体名	4月	5月	6月	7月	8月	9月	10月	11月	12月	1月	2月	3月	計
富山県 (西部)	2,647	2,719	2,672	2,744	2,787	2,617	2,682	2,582	2,701	2,797	2,619	2,751	32,318
砺波広域圏 事務組合	810	831	812	841	838	825	840	820	847	850	802	850	9,966
富山県 (東部)	-	-	-	-	-	-	-	-	-	-	-	-	-
計	3,457	3,550	3,484	3,585	3,625	3,442	3,522	3,402	3,548	3,647	3,421	3,601	42,284
令和5年度	3,421	3,541	3,443	3,518	3,702	3,454	3,589	3,464	3,600	3,968	3,445	3,600	42,745

## 20 水道用水供給事業の計画及び現況図

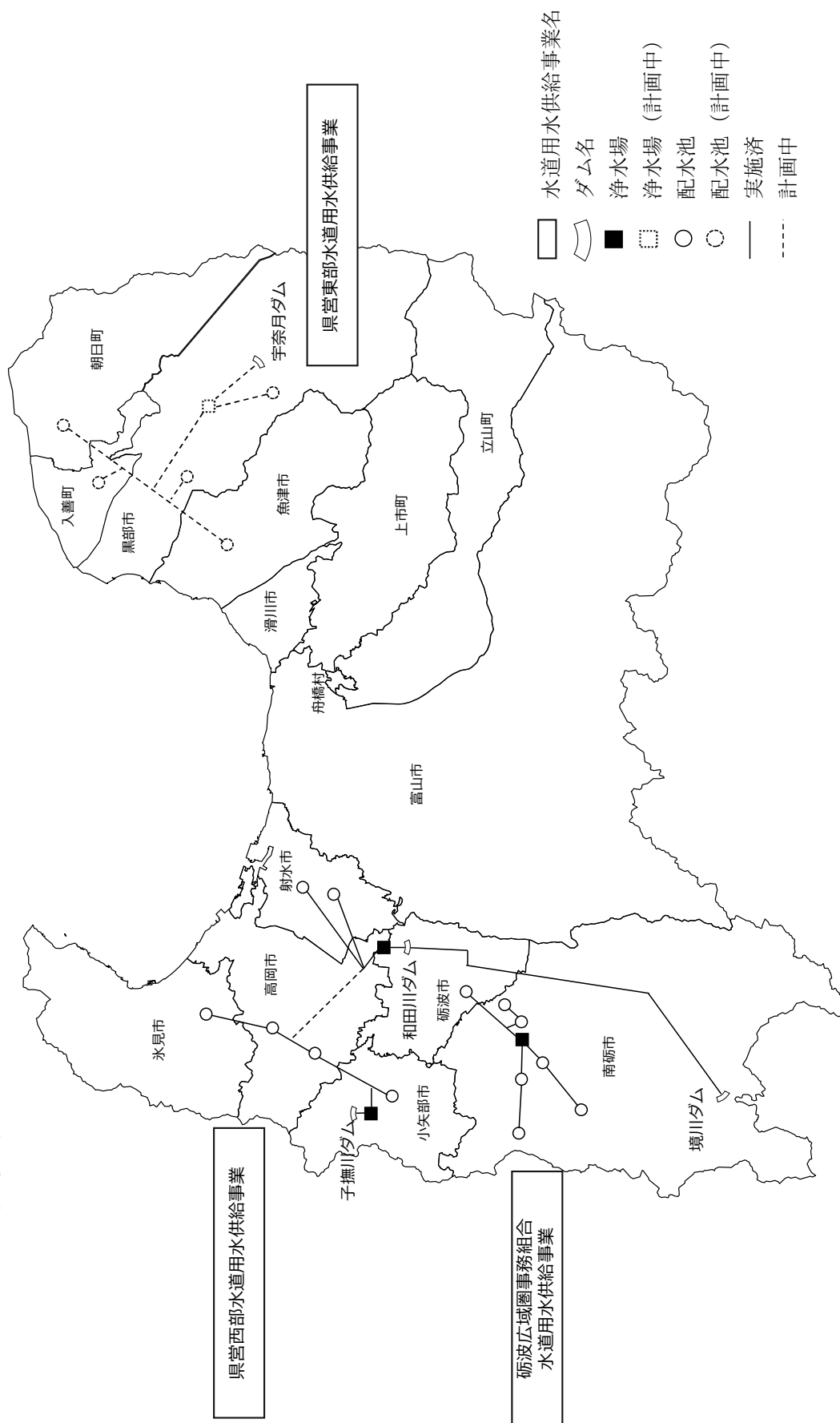



## 第 4 章 簡 易 水 道 事 業



## 1 施設数

前年度 箇所数	新設	廃 止				今年度 箇所数	公営	その他
		上水に 統合	簡水に 統合	その他	計			
46	0	0	0	0	0	46	23	23

## 2 規模別施設数（現在給水人口）

（単位：箇所）

0～ 100人	101～ 200人	201～ 500人	501～ 1,000人	1,001～ 2,000人	2,001人～ 3,000人	3,001人～ 4,000人	4,001人～ 5,000人	未給水
12	10	12	5	4	0	2	0	1

1箇所当たりの平均給水人口 462 人

## 3 水道料金

（単位：箇所）

最低 (円)	水 道 料 金							最高 (円)
	(令和 7 年 3 月末現在、10m <sup>3</sup> ／月あたり)							
	1～ 300円	301～ 500円	501～ 1,000円	1,001～ 1,500円	1,501～ 2,000円	2,001～ 2,500円	2,501円～	
317	0	16	18	9	2	0	0	1,724

#### 4 施設別状況（Ⅰ）

事業体名		経営 主体 種別	給水開始 年月日	認 可 年月日	竣 工 年 月			計画給水 人口 (人)	給水区域 面積 (km <sup>2</sup> )	計画 1日最大 給水量 (m <sup>3</sup> )	計画 1日最大 取水量 (m <sup>3</sup> )
市町村	事業名称				主構造物	主機械等	主管路				
魚津市	日尾	公営	S31. 3. 31	H14. 3. 29	S31. 3	S31. 3	S31. 3	102	0. 2	36	36
	黒沢	公営	S31. 3. 31	H12. 11. 21	H13. 12	H13. 12	H13. 12	150	0. 2	47	47
	東城	公営	S31. 3. 31	H10. 3. 31	H10. 11	H10. 11	H10. 11	350	0. 5	105	105
	島尻	公営	S32. 11. 20	H8. 3. 29	S32. 10	H9. 3	S32. 10	520	1. 2	141	141
	東蔵	公営	S32. 12. 3	H7. 3. 31	H8. 3	H8. 3	H8. 3	270	0. 6	71	71
	小菅沼	公営	S33. 11. 4	S33. 8. 4	S33. 10	S33. 10	S33. 10	130	0. 1	20	20
	鉢	公営	S41. 11. 1	H2. 3. 20	H1. 12	H1. 12	H1. 12	105	0. 1	35	35
	升方	公営	S47. 12. 1	H12. 8. 31	H13. 1	H13. 1	S47. 11	480	2. 0	151	151
	長引野	公営	S48. 11. 1	H9. 3. 31	H9. 11	S48. 10	S48. 10	415	0. 7	104	104
	小計							2, 522	5. 6	710	710
黒部市	宇奈月	公営	S37. 3. 31	H26. 3. 24	S61. 9	S61. 9	S47. 7	440	0. 3	7, 879	7, 879
	愛本	公営	S29. 3. 31	H9. 3. 31	S49. 7	H11. 3	H2. 3	1, 170	1. 2	720	720
	内山	公営	S32. 2. 20	H4. 4. 22	S51. 3	S51. 3	H2. 3	1, 640	0. 1	588	588
	音沢東山	公営	S28. 5. 28	H26. 3. 24	S54. 3	S54. 3	S54. 3	3, 810	6. 9	3, 500	3, 500
	布施山	公営	S49. 4. 1	H29. 5. 8	H6. 3	H6. 3	H6. 3	320	1. 4	141	141
	田粳	民営	S37. 4. 1	S37. 1. 10	S37. 3	S37. 3	S37. 3	280	0. 1	52	52
	嘉例沢	民営	S31. 9. 1	S31. 4. 10	S31. 8	S31. 8	S31. 8	250	0. 1	75	75
	朴谷	民営	S32. 4. 1	S31. 1. 10	S32. 3	S32. 3	S32. 3	150	0. 1	30	30
	福平	民営	S35. 5. 1	S35. 1. 10	S35. 4	S35. 4	S35. 4	270	0. 1	54	54
	小計							8, 330	10. 3	13, 039	13, 039
舟橋村	舟橋村	公営	S48. 5. 1	H23. 3. 30	H11. 3	H11. 3	S48. 5	4, 000	3. 5	1, 640	1, 640
	小計							4, 000	3. 5	1, 640	1, 640



計画 1 日最大取水量内訳（表流水）（m³）						計画 1 日最大取水量内訳（地下水）（m³）						計画 1 日最大取水量内訳（その他）（m³）					
ダム直接		ダム放流		自流		伏流水		浅井戸水		深井戸水		原水受水		浄水受水		湧水	
ヶ所	取水量	ヶ所	取水量	ヶ所	取水量	ヶ所	取水量	ヶ所	取水量	ヶ所	取水量	ヶ所	取水量	ヶ所	取水量	ヶ所	取水量
0	0	0	0	0	0	0	0	0	0	1	36	0	0	0	0	0	0
0	0	0	0	0	0	0	0	0	0	1	47	0	0	0	0	0	0
0	0	0	0	0	0	0	0	0	0	1	105	0	0	0	0	0	0
0	0	0	0	0	0	0	0	0	0	1	141	0	0	0	0	0	0
0	0	0	0	0	0	0	0	0	0	1	71	0	0	0	0	0	0
0	0	0	0	0	0	0	0	0	0	0	0	0	0	0	0	1	20
0	0	0	0	0	0	0	0	0	0	1	35	0	0	0	0	0	0
0	0	0	0	0	0	0	0	0	0	1	151	0	0	0	0	0	0
0	0	0	0	0	0	0	0	0	0	1	104	0	0	0	0	0	0
0	0	0	0	0	0	0	0	0	0	8	690	0	0	0	0	1	20
0	0	0	0	0	0	1	3,700	1	1,300	0	0	0	0	0	0	1	2,879
0	0	0	0	0	0	0	0	0	0	1	720	0	0	0	0	0	0
0	0	0	0	0	0	0	0	0	0	0	0	0	0	0	0	2	588
0	0	0	0	0	0	1	3,500	0	0	0	0	0	0	0	0	0	0
0	0	0	0	0	0	0	0	0	0	3	141	0	0	0	0	0	0
0	0	0	0	0	0	0	0	0	0	0	0	0	0	0	0	1	52
0	0	0	0	0	0	0	0	0	0	0	0	0	0	0	0	1	75
0	0	0	0	0	0	0	0	0	0	1	30	0	0	0	0	0	0
0	0	0	0	0	0	0	0	0	0	0	0	0	0	0	0	1	54
0	0	0	0	0	0	2	7,200	1	1,300	5	891	0	0	0	0	6	3,648
0	0	0	0	0	0	0	0	0	0	2	1,640	0	0	0	0	0	0
0	0	0	0	0	0	0	0	0	0	2	1,640	0	0	0	0	0	0

事業体名		経営 主体 種別	給水開始 年月日	認 可 年月日	竣 工 年 月			計画給水 人口 (人)	給水区域 面積 (km <sup>2</sup> )	計画 1日最大 給水量 (m <sup>3</sup> )	計画 1日最大 取水量 (m <sup>3</sup> )
市町村	事業名称				主構造物	主機械等	主管路				
入善町	野中	公営	S60.12.10	H25.12.16	S60.12	S60.12	S60.12	715	1.4	328	328
	舟見	公営	S47.10.10	H12.11.21	S47.10	S47.10	S47.10	1,700	2.0	328	685
	青木	公営	S30.9.10	S30.1.10	S30.9	S30.9	S30.9	400	0.1	60	60
	櫛山	公営	S31.12.10	S31.3.1	S31.12	S31.12	S31.12	1,600	2.9	300	300
	西部	公営	S47.12.1	S47.10.11	S47.11	S47.11	S47.11	380	0.1	118	118
	新屋	公営	S60.12.31	S60.10.16	S60.10	S60.10	S60.10	1,600	0.7	264	264
	小摺戸	公営	S60.10.31	S60.10.16	S60.10	S60.10	S60.10	1,000	3.0	165	165
	横山	公営	H5.9.1	H5.2.12	H5.3	H5.3	H5.3	200	0.1	50	50
	入膳9区	民営	S28.7.15	S34.9.2	S28.7	S28.7	S28.7	230	0.1	40	40
	入膳10区	民営	S26.9.15	S34.9.18	S26.9	S26.9	S26.9	230	0.1	46	46
	入膳11区	民営	S34.9.10	S34.9.2	S34.9	S34.9	S34.9	240	0.1	48	48
	入膳13区	民営	S29.4.15	S34.8.18	S29.4	S29.4	S29.4	230	0.1	46	46
	入膳14区	民営	S31.6.15	S34.9.2	S31.6	S31.6	S31.6	220	0.1	44	44
	入膳15区	民営	S33.6.5	S34.8.18	S33.6	S33.6	S33.6	250	0.1	50	50
	入膳17区	民営	S28.8.15	S34.8.18	S28.8	S28.8	S28.8	220	0.1	44	44
	上野	民営	S34.8.1	S34.8.18	S34.8	S34.8	S34.8	160	0.1	40	40
	小計							9,375	11.1	1,971	2,328
朝日町	大平	民営	S36.4.1	R2.3.31	S36.3	S36.3	S36.3	7	0.2	1	1
	境	民営	S36.4.1	R2.3.31	H1.3	H1.3	H1.3	260	2.3	68	68
	宮崎	民営	S41.7.1	R2.3.31	S57.3	S57.3	S57.3	404	0.3	316	316
	笹川	民営	S35.4.1	R2.3.31	S59.3	S59.3	S59.3	203	0.3	120	120
	横尾	民営	S29.4.1	R2.3.31	H7.10	H7.10	H7.10	333	0.9	126	126
	泊	民営	S53.6.1	R2.3.31	S58.3	S58.3	S58.3	1,612	2.2	248	248
	五箇庄	民営	S59.4.1	R2.3.31	S58.3	S58.3	S58.3	1,567	4.6	249	250
	南保	民営	S33.4.1	R2.3.31	S54.4	S54.4	S54.4	276	4.1	229	229
	蛭谷	民営	S30.4.1	R2.3.31	S38.3	S38.3	S38.3	101	3.9	28	28
	山崎	民営	S55.3.31	R2.3.31	S58.3	S58.3	S58.3	749	4.8	126	126
	大家庄	民営	S32.3.31	R2.3.31	S58.3	S58.3	S58.3	1,412	7.7	239	239
	小計							6,924	31.3	1,750	1,751
合 計								31,151	61.7	19,110	19,468

計画 1 日最大取水量内訳（表流水）（m³）						計画 1 日最大取水量内訳（地下水）（m³）						計画 1 日最大取水量内訳（その他）（m³）					
ダム直接		ダム放流		自流		伏流水		浅井戸水		深井戸水		原水受水		浄水受水		湧水	
ヶ所	取水量	ヶ所	取水量	ヶ所	取水量	ヶ所	取水量	ヶ所	取水量	ヶ所	取水量	ヶ所	取水量	ヶ所	取水量	ヶ所	取水量
0	0	0	0	0	0	0	0	0	0	6	328	0	0	0	0	0	0
0	0	0	0	0	0	0	0	0	0	2	685	0	0	0	0	0	0
0	0	0	0	0	0	0	0	0	0	2	60	0	0	0	0	0	0
0	0	0	0	0	0	0	0	0	0	3	300	0	0	0	0	0	0
0	0	0	0	0	0	0	0	0	0	1	118	0	0	0	0	0	0
0	0	0	0	0	0	0	0	0	0	9	264	0	0	0	0	0	0
0	0	0	0	0	0	0	0	0	0	9	165	0	0	0	0	0	0
0	0	0	0	0	0	0	0	0	0	1	50	0	0	0	0	0	0
0	0	0	0	0	0	0	0	0	0	1	40	0	0	0	0	0	0
0	0	0	0	0	0	0	0	0	0	1	46	0	0	0	0	0	0
0	0	0	0	0	0	0	0	0	0	2	48	0	0	0	0	0	0
0	0	0	0	0	0	0	0	0	0	1	46	0	0	0	0	0	0
0	0	0	0	0	0	0	0	0	0	1	44	0	0	0	0	0	0
0	0	0	0	0	0	0	0	0	0	1	50	0	0	0	0	0	0
0	0	0	0	0	0	0	0	0	0	1	44	0	0	0	0	0	0
0	0	0	0	0	0	0	0	0	0	1	40	0	0	0	0	0	0
0	0	0	0	0	0	0	0	0	0	42	2,328	0	0	0	0	0	0
0	0	0	0	0	0	0	0	0	0	0	0	0	0	0	0	1	1
0	0	0	0	0	0	0	0	1	68	0	0	0	0	0	0	0	0
0	0	0	0	0	0	0	0	0	316	0	0	0	0	0	0	0	0
0	0	0	0	0	0	0	0	1	120	0	0	0	0	0	0	0	0
0	0	0	0	0	0	0	0	1	126	0	0	0	0	0	0	0	0
0	0	0	0	0	0	0	0	0	0	11	248	0	0	0	0	0	0
0	0	0	0	0	0	0	0	0	0	8	249	0	0	0	0	1	1
0	0	0	0	0	0	0	0	2	229	0	0	0	0	0	0	0	0
0	0	0	0	0	0	0	0	1	28	0	0	0	0	0	0	0	0
0	0	0	0	0	0	0	0	0	0	9	126	0	0	0	0	0	0
0	0	0	0	0	0	0	0	0	0	13	239	0	0	0	0	0	0
0	0	0	0	0	0	0	0	6	887	41	862	0	0	0	0	2	2
0	0	0	0	0	0	2	7,200	7	2,187	98	6,411	0	0	0	0	9	3,670

## 5 施設別状況（Ⅱ）

事業体名		給 水 区域 内 人 口 (人)	現 在 給 水 口 (人)	実 績 年 間 取水量 (m³)	年間取水量内訳（表流水）（m³）						年間取水量内訳（地下水）（m³）					
市町村	事業名称				ダム直接		ダム放流		自流		伏流水		浅井戸水		深井戸水	
					ヶ所	取水量	ヶ所	取水量	ヶ所	取水量	ヶ所	取水量	ヶ所	取水量	ヶ所	取水量
魚津市	日尾	16	14	2,769	0	0	0	0	0	0	0	0	0	0	1	2,769
	黒沢	34	28	4,618	0	0	0	0	0	0	0	0	0	0	1	4,618
	東城	190	172	24,954	0	0	0	0	0	0	0	0	0	0	1	24,954
	島尻	314	314	42,667	0	0	0	0	0	0	0	0	0	0	1	42,667
	東蔵	70	70	11,213	0	0	0	0	0	0	0	0	0	0	1	11,213
	小菅沼	1	1	313	0	0	0	0	0	0	0	0	0	0	0	0
	鉢	3	3	588	0	0	0	0	0	0	0	0	0	0	1	588
	升方	275	243	35,202	0	0	0	0	0	0	0	0	0	0	1	35,202
	長引野	234	215	29,103	0	0	0	0	0	0	0	0	0	0	1	29,103
	小計	1,137	1,060	151,427	0	0	0	0	0	0	0	0	0	0	8	151,114
黒部市	宇奈月	416	416	688,697	0	0	0	0	0	0	1	114,892	1	147,377	0	0
	愛本	552	552	80,354	0	0	0	0	0	0	0	0	0	0	1	80,354
	内山	361	361	53,006	0	0	0	0	0	0	0	0	0	0	0	0
	音沢東山	3,092	3,075	524,319	0	0	0	0	0	0	1	524,319	0	0	0	0
	布施山	270	270	36,976	0	0	0	0	0	0	0	0	0	0	2	36,976
	田粳	34	34	10,280	0	0	0	0	0	0	0	0	0	0	0	0
	嘉例沢	0	0	0	0	0	0	0	0	0	0	0	0	0	0	0
	朴谷	83	83	8,029	0	0	0	0	0	0	0	0	0	0	1	8,029
	福平	23	23	13,229	0	0	0	0	0	0	0	0	0	0	0	0
	小計	4,831	4,814	1,414,890	0	0	0	0	0	0	2	639,211	1	147,377	4	125,359
舟橋村	舟橋村	3,244	3,194	346,245	0	0	0	0	0	0	0	0	0	0	2	346,245
	小計	3,244	3,194	346,245	0	0	0	0	0	0	0	0	0	0	2	346,245

年間取水量内訳(その他) (m³)				浄水 方法	浄水 能力	年間浄水量及び浄水場数内訳 (m³)										
浄水受水		湧水				浄水量 合 計	消毒のみ		緩速ろ過		急速ろ過		膜ろ過		紫外線	
ヶ所	取水量	ヶ所	取水量				ヶ所	浄水量	ヶ所	浄水量	ヶ所	浄水量	ヶ所	浄水量	ヶ所	浄水量
0	0	0	0	消毒	36	2,769	1	2,769	0	0	0	0	0	0	0	
0	0	0	0	消毒	36	4,618	1	4,618	0	0	0	0	0	0	0	
0	0	0	0	消毒	105	24,954	1	24,954	0	0	0	0	0	0	0	
0	0	0	0	消毒	141	42,667	1	42,667	0	0	0	0	0	0	0	
0	0	0	0	消毒	71	11,213	1	11,213	0	0	0	0	0	0	0	
0	0	1	313	消毒	20	313	1	313	0	0	0	0	0	0	0	
0	0	0	0	消毒	35	588	1	588	0	0	0	0	0	0	0	
0	0	0	0	消毒	151	35,202	1	35,202	0	0	0	0	0	0	0	
0	0	0	0	消毒	104	29,103	1	29,103	0	0	0	0	0	0	0	
0	0	1	313		699	151,427	9	151,427	0	0	0	0	0	0	0	
0	0	1	426,428	消毒	7,879	688,697	1	688,697	0	0	0	0	0	0	0	
0	0	0	0	消毒	720	80,354	1	80,352	0	0	0	0	0	0	0	
0	0	2	53,006	消毒	588	53,006	2	53,006	0	0	0	0	0	0	0	
0	0	0	0	消毒	3,500	524,319	1	524,319	0	0	0	0	0	0	0	
0	0	0	0	消毒	141	36,976	2	36,976	0	0	0	0	0	0	0	
0	0	1	10,280	消毒	52	10,280	1	10,280	0	0	0	0	0	0	0	
0	0	0	0	—	52	0	0	0	0	0	0	0	0	0	0	
0	0	0	0	消毒	52	8,029	1	8,029	0	0	0	0	0	0	0	
0	0	1	13,229	消毒	54	13,229	1	13,229	0	0	0	0	0	0	0	
0	0	5	502,943		13,038	1,414,890	10	1,414,888	0	0	0	0	0	0	0	
0	0	0	0	消毒	1,290	337,612	2	337,612	0	0	0	0	0	0	0	
0	0	0	0		1,290	337,612	2	337,612	0	0	0	0	0	0	0	

事業体名		給 水 区域 内 人 口 (人)	現 在 給 水 口 (人)	実 績 年 間 取水量 (㎡)	年間取水量内訳（表流水）（㎡）						年間取水量内訳（地下水）（㎡）						
市町村	事業名称				ダム直接		ダム放流		自流		伏流水		浅井戸水		深井戸水		
					ヶ所	取水量	ヶ所	取水量	ヶ所	取水量	ヶ所	取水量	ヶ所	取水量	ヶ所	取水量	
入善町	野中	502	484	56,357	0	0	0	0	0	0	0	0	0	0	6	56,357	
	舟見	1,038	791	113,457	0	0	0	0	0	0	0	0	0	0	2	113,457	
	青木	327	144	15,777	0	0	0	0	0	0	0	0	0	0	2	15,777	
	櫨山	1,531	1,039	108,478	0	0	0	0	0	0	0	0	0	0	3	108,478	
	西部	380	364	40,916	0	0	0	0	0	0	0	0	0	0	1	40,916	
	新屋	1,376	959	126,612	0	0	0	0	0	0	0	0	0	0	12	126,612	
	小摺戸	875	626	58,830	0	0	0	0	0	0	0	0	0	0	9	58,830	
	横山	124	124	15,108	0	0	0	0	0	0	0	0	0	0	1	15,108	
	入膳9区	105	105	13,212	0	0	0	0	0	0	0	0	0	0	1	13,212	
	入膳10区	107	107	12,578	0	0	0	0	0	0	0	0	0	0	1	12,578	
	入膳11区	140	140	17,000	0	0	0	0	0	0	0	0	0	0	2	17,000	
	入膳13区	105	105	13,308	0	0	0	0	0	0	0	0	0	0	1	13,308	
	入膳14区	64	64	12,000	0	0	0	0	0	0	0	0	0	0	1	12,000	
	入膳15区	139	139	15,394	0	0	0	0	0	0	0	0	0	0	1	15,394	
	入膳17区	94	94	14,564	0	0	0	0	0	0	0	0	0	0	1	14,564	
	上野	94	94	12,560	0	0	0	0	0	0	0	0	0	0	1	12,560	
	小計	7,001	5,379	646,151	0	0	0	0	0	0	0	0	0	0	45	646,151	
	朝日町	大平	8	8	2,505	0	0	0	0	0	0	0	0	0	0	0	0
		境	321	321	125,044	0	0	0	0	0	0	0	0	1	125,044	0	0
宮崎		368	368	34,520	0	0	0	0	0	0	0	0	2	34,520	0	0	
笹川		194	194	37,213	0	0	0	0	0	0	0	0	1	37,213	0	0	
横尾		317	317	55,612	0	0	0	0	0	0	0	0	0	55,612	0	0	
泊		2,730	1,402	216,989	0	0	0	0	0	0	0	0	0	0	11	216,989	
五箇庄		1,632	1,487	240,031	0	0	0	0	0	0	0	0	0	0	8	240,031	
南保		383	383	122,757	0	0	0	0	0	0	0	0	2	122,757	0	0	
蛭谷		124	124	25,447	0	0	0	0	0	0	0	0	1	25,477	0	0	
山崎		711	711	149,893	0	0	0	0	0	0	0	0	0	0	9	149,893	
大家庄		1,481	1,481	343,748	0	0	0	0	0	0	0	0	0	0	13	343,748	
小計		8,269	6,796	1,353,759	0	0	0	0	0	0	0	0	7	400,623	41	950,661	
合 計		24,482	21,243	3,912,472	0	0	0	0	0	0	2	639,211	8	548,000	100	2,219,530	

年間取水量内訳(その他) (m³)				浄水 方法	浄水 能力	年間浄水量及び浄水場数内訳 (m³)										
浄水受水		湧水				浄水量 合 計	消毒のみ		緩速ろ過		急速ろ過		膜ろ過		紫外線	
ヶ所	取水量	ヶ所	取水量				ヶ所	浄水量	ヶ所	浄水量	ヶ所	浄水量	ヶ所	浄水量	ヶ所	浄水量
0	0	0	0	消毒	0	56,357	6	56,357	0	0	0	0	0	0	0	
0	0	0	0	消毒	0	113,457	2	113,457	0	0	0	0	0	0	0	
0	0	0	0	消毒	0	15,777	2	15,777	0	0	0	0	0	0	0	
0	0	0	0	消毒	0	108,478	3	108,478	0	0	0	0	0	0	0	
0	0	0	0	消毒	0	40,916	1	40,916	0	0	0	0	0	0	0	
0	0	0	0	消毒	0	126,612	12	126,612	0	0	0	0	0	0	0	
0	0	0	0	消毒	0	58,830	9	58,830	0	0	0	0	0	0	0	
0	0	0	0	消毒	0	15,108	1	15,108	0	0	0	0	0	0	0	
0	0	0	0	消毒	0	13,212	1	13,212	0	0	0	0	0	0	0	
0	0	0	0	消毒	0	12,578	1	12,578	0	0	0	0	0	0	0	
0	0	0	0	消毒	0	17,000	2	17,000	0	0	0	0	0	0	0	
0	0	0	0	消毒	0	13,308	1	13,308	0	0	0	0	0	0	0	
0	0	0	0	消毒	0	12,000	1	12,000	0	0	0	0	0	0	0	
0	0	0	0	消毒	0	15,394	1	15,394	0	0	0	0	0	0	0	
0	0	0	0	消毒	0	14,564	1	14,564	0	0	0	0	0	0	0	
0	0	0	0	消毒	0	12,560	1	12,560	0	0	0	0	0	0	0	
0	0	0	0		0	646,151	45	646,151	0	0	0	0	0	0	0	
0	0	1	2,505	消毒	23	2,505	1	2,505	0	0	0	0	0	0	0	
0	0	0	0	消毒	432	125,044	1	125,044	0	0	0	0	0	0	0	
0	0	0	0	消毒	314	34,520	1	34,520	0	0	0	0	0	0	0	
0	0	0	0	消毒	298	37,213	1	37,213	0	0	0	0	0	0	0	
0	0	0	0	消毒	298	55,612	1	55,612	0	0	0	0	0	0	0	
0	0	0	0	消毒	298	216,989	1	216,989	0	0	0	0	0	0	0	
0	0	0	0	消毒	379	240,031	8	240,031	0	0	0	0	0	0	0	
0	0	0	0	消毒	475	122,757	1	122,757	0	0	0	0	0	0	0	
0	0	0	0	消毒	181	25,447	1	25,447	0	0	0	0	0	0	0	
0	0	0	0	消毒	462	149,893	9	149,893	0	0	0	0	0	0	0	
0	0	0	0	消毒	462	343,748	13	343,748	0	0	0	0	0	0	0	
0	0	1	2,505		3,622	1,353,759	38	1,353,759	0	0	0	0	0	0	0	
0	0	7	505,761		18,649	3,903,839	104	3,903,837	0	0	0	0	0	0	0	

## 6 施設別状況（Ⅲ）

事業体名		年 間 給水量 (㎡)	年間給水量内訳 (㎡)				実績 1 日 最大給水量 (㎡)	配 水 池		
市町村	事業名称		有収水量		無収水量	無効水量		配水 方式	池数 (池)	容量 (㎡)
			生活用	その他						
魚津市	日尾	2,769	1,742	0	45	982	12	自然	1	45
	黒沢	4,618	2,905	0	74	1,639	20	自然	1	74
	東城	24,954	15,696	0	402	8,856	105	自然	1	156
	島尻	42,667	38,400	0	985	3,282	141	自然	1	176
	東蔵	11,213	7,053	0	181	3,979	48	自然	1	97
	小菅沼	313	197	0	5	111	1	自然	1	39
	鉢	588	370	0	9	209	3	自然	1	12
	升方	35,202	22,142	0	568	12,492	151	自然	1	160
	長引野	29,103	18,306	0	469	10,328	104	自然	1	117
	小計	151,427	106,811	0	2,738	41,878	585		9	876
黒部市	宇奈月	688,697	13,647	574,679	83,844	16,527	3,641	自然	2	1,327
	愛本	80,354	65,819	4,351	497	9,687	387	自然	1	191
	内山	53,006	44,179	1,438	311	7,078	315		1	184
	音沢東山	524,319	331,418	83,092	9,899	99,910	2,428	自然	3	1,265
	布施山	36,976	26,257	5,620	4,063	1,036	282		3	352
	田粳	10,277	6,926	0	360	2,991	35	自然	1	20
	嘉例沢	0	0	0	0	0	0	自然	1	20
	朴谷	8,029	6,022	0	281	1,726	27	ポンプ	1	20
	福平	13,209	9,068	0	463	3,678	45	自然	1	20
	小計	1,414,867	503,336	669,180	99,718	142,633	7,160		14	3,399
舟橋村	舟橋村	337,612	269,609	58,452	2,866	6,685	1,192	ポンプ	4	949
	小計	337,612	269,609	58,452	2,866	6,685	1,192		4	949



事業体名		年 間 給水量 (㎡)	年間給水量内訳 (㎡)				実績 1 日 最大給水量 (㎡)	配 水 池		
市町村	事業名称		有収水量		無収水量	無効水量		配水 方式	池数 (池)	容量 (㎡)
			生活用	その他						
入善町	野中	56,357	55,688	669	0	0	256	併用	1	55
	舟見	113,457	102,252	11,205	0	0	326	併用	1	211
	青木	15,777	13,080	1,210	0	1,487	60	ポンプ	0	0
	櫛山	108,478	108,260	218	0	0	300	配水池なし	0	0
	西部	40,916	40,916	0	0	0	118	併用	0	0
	新屋	126,612	125,378	19	0	1,215	508	ポンプ	0	0
	小摺戸	58,830	58,660	170	0	0	165	ポンプ	0	0
	横山	15,108	15,108	0	0	0	46	ポンプ	0	0
	入膳 9 区	13,212	13,182	0	0	30	40	ポンプ	0	0
	入膳 1 0 区	12,578	12,578	0	0	0	38	自然	0	0
	入膳 1 1 区	17,000	17,000	0	0	0	48	自然	0	0
	入膳 1 3 区	13,308	13,308	0	0	0	46	自然	0	0
	入膳 1 4 区	12,000	12,000	0	0	0	40	ポンプ	0	0
	入膳 1 5 区	15,394	15,394	0	0	0	48	ポンプ	0	0
	入膳 1 7 区	14,564	14,564	0	0	0	40	ポンプ	0	0
	上野	12,560	12,560	0	0	0	40	ポンプ	0	0
	小計	646,151	629,928	13,491	0	2,732	2,119		2	266
朝日町	大平	2,505	2,266	0	12	227	9	自然	1	60
	境	125,044	72,382	31,772	50	20,840	469	自然	1	252
	宮崎	34,520	28,235	2,991	156	3,138	107	自然	3	232
	笹川	37,213	22,944	1,742	123	12,404	189	自然	3	110
	横尾	55,612	36,196	6,371	212	12,833	184	自然	1	165
	泊	216,989	190,964	3,022	775	22,228	935	ポンプ	2	40
	五箇庄	240,031	187,585	5,055	955	46,436	1,035	併用	2	20
	南保	122,757	73,580	7,851	407	40,919	461	併用	2	204
	蛭谷	25,447	19,249	317	9	5,872	78	自然	1	165
	山崎	149,893	114,883	1,354	578	33,078	590	自然	1	95
	大家庄	343,748	230,991	80,138	1,376	31,243	1,355	ポンプ	2	40
	小計	1,353,759	979,275	140,613	4,653	229,218	5,412		19	1,383
合 計		3,903,816	2,488,959	881,736	109,975	423,146	16,468		48	6,873

## 7 施設別状況（Ⅳ）

事業体名		総管路 延 長	総管路延長内訳			管 種 別 延 長 内 訳								
市町村	事業名称		導水管	送水管	配水管	鋳鉄管			ダクタイル鋳鉄管			銅 管		
						導水管	送水管	配水管	導水管	送水管	配水管	導水管	送水管	配水管
魚津市	日尾	794	0	0	794	0	0	0	0	0	41	0	0	17
	黒沢	1,557	477	0	1,080	0	0	0	0	0	225	473	0	6
	東城	4,004	852	110	3,042	0	0	0	0	0	150	0	110	38
	島尻	5,974	2,233	0	3,741	0	0	0	136	0	35	41	0	79
	東蔵	4,489	55	0	4,434	0	0	0	0	0	71	0	0	107
	小菅沼	1,779	280	0	1,499	0	0	0	0	0	0	0	0	0
	鉢	585	0	0	585	0	0	0	0	0	0	0	0	15
	升方	6,398	0	1,116	5,282	0	0	0	0	0	108	0	0	5
	長引野	5,315	0	541	4,774	0	0	0	0	0	43	0	0	14
	小計	30,895	3,897	1,767	25,231	0	0	0	136	0	673	514	110	281
黒部市	宇奈月	8,846	1,939	201	6,706	0	0	0	1,220	0	5,448	59	201	871
	愛本	14,939	1,192	0	13,747	0	0	0	1,192	0	9,502	0	0	3,093
	内山	11,296	5,318	0	5,978	0	0	0	848	0	3,315	2,005	0	2,319
	音沢東山	46,197	0	7,384	38,813	0	0	0	0	6,961	24,350	0	422	8,095
	布施山	12,892	1,708	2,467	8,717	0	0	0	1,048	0	4,749	660	1,264	49
	田粳	3,168	2,178	0	990	0	0	0	0	0	630	0	0	0
	嘉例沢	1,030	280	0	750	0	0	0	0	0	0	0	0	0
	朴谷	1,930	200	0	1,730	0	0	0	0	0	0	0	0	0
	福平	2,750	1,450	0	1,300	0	0	0	0	0	0	0	0	0
	小計	103,048	14,265	10,052	78,731	0	0	0	4,308	6,961	47,994	2,724	1,887	14,427
舟橋村	舟橋村	27,456	0	0	27,456	0	0	0	0	0	24,481	0	0	224
	小計	27,456	0	0	27,456	0	0	0	0	0	24,481	0	0	224

(単位：m)

管 種 別 延 長 内 訳																	
石綿セメント管			硬質塩化ビニル管			コンクリート管			鉛 管			ポリエチレン管			その他（不詳等）		
導水管	送水管	配水管	導水管	送水管	配水管	導水管	送水管	配水管	導水管	送水管	配水管	導水管	送水管	配水管	導水管	送水管	配水管
0	0	0	0	0	479	0	0	0	0	0	0	0	0	257	0	0	0
0	0	0	0	0	849	0	0	0	0	0	0	4	0	0	0	0	0
0	0	0	852	0	2,708	0	0	0	0	0	0	0	0	146	0	0	0
0	0	0	2,002	0	3,072	0	0	0	0	0	0	54	0	555	0	0	0
0	0	0	55	0	2,030	0	0	0	0	0	0	0	0	2,226	0	0	0
0	0	0	0	0	0	0	0	0	0	0	0	280	0	1,499	0	0	0
0	0	0	0	0	570	0	0	0	0	0	0	0	0	0	0	0	0
0	0	0	0	0	0	0	0	0	0	0	0	0	1,116	5,169	0	0	0
0	0	0	0	0	448	0	0	0	0	0	0	0	541	4,269	0	0	0
0	0	0	2,909	0	10,156	0	0	0	0	0	0	338	1,657	14,121	0	0	0
0	0	0	538	0	62	105	0	0	0	0	0	0	0	66	17	0	259
0	0	0	0	0	613	0	0	0	0	0	0	0	0	523	0	0	16
0	0	0	2,465	0	0	0	0	0	0	0	0	0	0	330	0	0	14
0	0	0	0	1	3,758	0	0	0	0	0	0	0	0	2,536	0	0	74
0	0	0	0	0	3,902	0	0	0	0	0	0	0	1,180	0	0	23	17
0	0	0	2,178	0	360	0	0	0	0	0	0	0	0	0	0	0	0
0	0	0	280	0	750	0	0	0	0	0	0	0	0	0	0	0	0
0	0	0	200	0	1,730	0	0	0	0	0	0	0	0	0	0	0	0
0	0	0	1,450	0	1,300	0	0	0	0	0	0	0	0	0	0	0	0
0	0	0	7,111	1	12,475	105	0	0	0	0	0	0	1,180	3,455	17	23	380
0	0	0	0	0	2,476	0	0	0	0	0	0	0	0	275	0	0	0
0	0	0	0	0	2,476	0	0	0	0	0	0	0	0	275	0	0	0

事業体名		総管路 延 長	総管路延長内訳			管 種 別 延 長 内 訳								
市町村	事業名称		導水管	送水管	配水管	铸铁管			ダクタイル铸铁管			鋼 管		
						導水管	送水管	配水管	導水管	送水管	配水管	導水管	送水管	配水管
入善町	野中	15,297	0	0	15,297	0	0	0	0	0	0	0	0	0
	舟見	15,026	0	426	14,600	0	0	0	0	0	3,799	0	0	0
	青木	2,876	0	0	2,876	0	0	0	0	0	0	0	0	0
	櫨山	12,461	95	175	12,191	0	0	0	0	0	0	0	0	0
	西部	3,583	0	0	3,583	0	0	0	0	0	0	0	0	0
	新屋	15,150	0	0	15,150	0	0	0	0	0	0	0	0	0
	小摺戸	13,670	0	0	13,670	0	0	0	0	0	0	0	0	0
	横山	719	0	0	719	0	0	0	0	0	0	0	0	0
	入膳9区	277	0	0	277	0	0	0	0	0	0	0	0	0
	入膳10区	840	0	48	792	0	0	0	0	0	0	0	0	0
	入膳11区	1,248	0	0	1,248	0	0	0	0	0	0	0	0	0
	入膳13区	888	0	0	888	0	0	0	0	0	0	0	0	0
	入膳14区	760	0	0	760	0	0	0	0	0	0	0	0	0
	入膳15区	1,360	0	0	1,360	0	0	0	0	0	0	0	0	0
	入膳17区	823	0	0	823	0	0	0	0	0	0	0	0	0
	上野	2,320	0	0	2,320	0	0	0	0	0	0	0	0	0
	小計	87,298	95	649	86,554	0	0	0	0	0	3,799	0	0	0
	朝日町	大平	1,398	0	296	1,102	0	0	0	0	0	0	0	0
境		5,126	0	175	4,951	0	0	0	0	175	2,026	0	0	0
宮崎		8,710	0	4,406	4,304	0	0	0	0	0	0	0	2,234	0
笹川		3,999	0	40	3,959	0	0	0	0	0	0	0	0	0
横尾		4,205	0	820	3,385	0	0	1,200	0	0	0	0	820	0
泊		9,851	0	0	9,851	0	0	0	0	0	0	0	0	0
五箇庄		7,077	0	44	7,033	0	0	1,264	0	0	0	0	0	0
南保		11,332	0	0	11,332	0	0	0	0	0	0	0	0	0
蛭谷		4,042	0	64	3,978	0	0	0	0	0	0	0	0	0
山崎		10,937	0	0	10,937	0	0	0	0	0	0	0	0	0
大家庄		29,363	0	2,518	26,845	0	0	0	0	0	0	0	0	0
小計		96,040	0	8,363	87,677	0	0	2,464	0	175	2,026	0	3,054	0
合 計		344,737	18,257	20,831	305,649	0	0	2,464	4,444	7,136	78,973	3,238	5,051	14,932

管 種 別 延 長 内 訳																	
石綿セメント管			硬質塩化ビニル管			コンクリート管			鉛 管			ポリエチレン管			その他（不詳等）		
導水管	送水管	配水管	導水管	送水管	配水管	導水管	送水管	配水管	導水管	送水管	配水管	導水管	送水管	配水管	導水管	送水管	配水管
0	0	0	0	0	15,297	0	0	0	0	0	0	0	0	0	0	0	0
0	0	0	0	426	10,801	0	0	0	0	0	0	0	0	0	0	0	0
0	0	0	0	0	2,876	0	0	0	0	0	0	0	0	0	0	0	0
0	0	0	95	175	12,191	0	0	0	0	0	0	0	0	0	0	0	0
0	0	0	0	0	3,583	0	0	0	0	0	0	0	0	0	0	0	0
0	0	0	0	0	15,150	0	0	0	0	0	0	0	0	0	0	0	0
0	0	0	0	0	13,670	0	0	0	0	0	0	0	0	0	0	0	0
0	0	0	0	0	719	0	0	0	0	0	0	0	0	0	0	0	0
0	0	0	0	0	277	0	0	0	0	0	0	0	0	0	0	0	0
0	0	0	0	48	792	0	0	0	0	0	0	0	0	0	0	0	0
0	0	0	0	0	1,248	0	0	0	0	0	0	0	0	0	0	0	0
0	0	0	0	0	888	0	0	0	0	0	0	0	0	0	0	0	0
0	0	0	0	0	760	0	0	0	0	0	0	0	0	0	0	0	0
0	0	0	0	0	1,360	0	0	0	0	0	0	0	0	0	0	0	0
0	0	0	0	0	823	0	0	0	0	0	0	0	0	0	0	0	0
0	0	0	0	0	2,320	0	0	0	0	0	0	0	0	0	0	0	0
0	0	0	95	649	82,755	0	0	0	0	0	0	0	0	0	0	0	0
0	0	0	0	296	1,102	0	0	0	0	0	0	0	0	0	0	0	0
0	0	0	0	0	2,925	0	0	0	0	0	0	0	0	0	0	0	0
0	0	0	0	2,172	4,304	0	0	0	0	0	0	0	0	0	0	0	0
0	0	0	0	40	3,959	0	0	0	0	0	0	0	0	0	0	0	0
0	0	0	0	0	2,185	0	0	0	0	0	0	0	0	0	0	0	0
0	0	0	0	0	9,851	0	0	0	0	0	0	0	0	0	0	0	0
0	0	0	0	44	5,769	0	0	0	0	0	0	0	0	0	0	0	0
0	0	0	0	0	11,332	0	0	0	0	0	0	0	0	0	0	0	0
0	0	0	0	64	3,978	0	0	0	0	0	0	0	0	0	0	0	0
0	0	0	0	0	8,930	0	0	0	0	0	0	0	0	0	0	0	2,007
0	0	0	0	2,518	23,641	0	0	0	0	0	0	0	0	0	0	0	3,204
0	0	0	0	5,134	77,976	0	0	0	0	0	0	0	0	0	0	0	5,211
0	0	0	10,115	5,784	185,838	105	0	0	0	0	0	338	2,837	17,851	17	23	5,591

## 8 施設別状況（Ⅴ）

事業体名		水質検査実施機関			水道料金					
市町村	事業名称	毎日 項目	毎月 項目	全項目	料金 体系	基本 水量 ( $\text{m}^3$ )	基本 料金 (円)	超過 料金 (円)	メーター 使用料 (円)	10 $\text{m}^3$ あたり 使用料 (円)
魚津市	日尾	自己	登録	登録	用途別	10	948	202	110	1,050
	黒沢	自己	登録	登録	用途別	10	948	202	110	1,050
	東城	自己	登録	登録	用途別	15	948	202	110	1,050
	島尻	自己	登録	登録	用途別	15	1,720	0	0	1,720
	東蔵	自己	登録	登録	用途別	15	948	202	110	1,050
	小菅沼	自己	登録	登録	用途別	10	948	202	110	1,050
	鉢	自己	登録	登録	用途別	10	646	132	77	723
	升方	自己	登録	登録	用途別	10	646	132	77	723
	長引野	自己	登録	登録	用途別	10	646	132	77	723
黒部市	宇奈月	自己	登録	登録	口径別	10	877	86	84	962
	愛本	自己	登録	登録	口径別	10	1,029	102	84	1,114
	内山	自己	登録	登録	口径別	10	1,029	102	84	1,114
	音沢東山	自己	登録	登録	口径別	10	1,029	102	84	1,114
	布施山	自己	登録	登録	口径別	10	1,029	102	84	1,114
	田糶	自己	登録	登録	定額制	0	833	0	0	833
	嘉例沢	その他	その他	その他	その他	0	0	0	0	0
	朴谷	自己	登録	登録	定額制	0	1,000	0	0	1,000
	福平	自己	登録	登録	定額制	0	1,000	0	0	1,000
舟橋村	舟橋村	自己	登録	登録	口径別	10	1,617	171	107	1,724

事業体名		水質検査実施機関			水道料金					
市町村	事業名称	毎日 項目	毎月 項目	全項目	料金 体系	基本 水量 (m³)	基本 料金 (円)	超過 料金 (円)	メーター 使用料 (円)	10m³あたり 使用料 (円)
入善町	野中	自己	登録	登録	用途別	15	429	70	140	572
	舟見	自己	登録	登録	用途別	15	429	70	140	572
	青木	自己	登録	登録	用途別	15	429	70	140	572
	櫛山	自己	登録	登録	用途別	15	429	70	140	572
	西部	自己	登録	登録	用途別	15	429	70	140	572
	新屋	自己	登録	登録	用途別	10	400	50	0	400
	小摺戸	自己	登録	登録	用途別	0	167	15	0	317
	横山	自己	登録	登録	用途別	15	429	70	140	572
	入膳 9 区	自己	登録	登録	口径別	0	800	30	0	550
	入膳 1 0 区	自己	登録	登録	単一制	10	700	20	0	700
	入膳 1 1 区	自己	登録	登録	単一制	15	400	25	0	400
	入膳 1 3 区	自己	登録	登録	単一制	0	400	17	0	570
	入膳 1 4 区	自己	登録	登録	単一制	10	500	20	0	700
	入膳 1 5 区	自己	登録	登録	単一制	0	400	30	0	700
	入膳 1 7 区	自己	登録	登録	単一制	0	250	20	0	450
	上野	自己	登録	登録	単一制	0	300	20	0	500
朝日町	大平	自己	登録	登録	定額制	0	500	0	0	500
	境	自己	登録	登録	定額制	0	500	0	0	500
	宮崎	自己	登録	登録	定額制	0	500	0	0	500
	笹川	自己	登録	登録	定額制	0	500	0	0	500
	横尾	自己	登録	登録	定額制	0	500	0	0	500
	泊	自己	登録	登録	定額制	0	500	0	0	500
	五箇庄	自己	登録	登録	定額制	0	500	0	0	500
	南保	自己	登録	登録	定額制	0	500	0	0	500
	蛭谷	自己	登録	登録	定額制	0	500	0	0	500
	山崎	自己	登録	登録	定額制	0	500	0	0	500
	大家庄	自己	登録	登録	定額制	0	500	0	0	500

注) 登録：水道法第20条第3項に基づく登録水質検査機関

## 9 取水施設状況（簡易水道事業）

事業体名		水 源 名	取 水 地 点	水 源 別	認可水量 (m <sup>3</sup> /日)	実績一日 最大給水量 (m <sup>3</sup> /日)
市町村	事業名称					
魚津市	日尾	日尾水源	魚津市小川寺981	深井戸	36	(推) 12
	東城	東城水源	魚津市東城477-2	深井戸	105	(推) 105
	黒沢	黒沢水源	魚津市黒沢229	深井戸	47	(推) 20
	島尻	島尻水源	魚津市島尻1086-1	深井戸	141	(推) 141
		島尻水源	魚津市島尻字フドウ原26-125	湧 水	135	
	東蔵	東蔵水源	魚津市東蔵194-2	深井戸	71	(推) 48
	小菅沼	小菅沼水源	魚津市小菅沼	湧 水	20	(推) 1
	鉢	鉢水源	魚津市鉢堂ノ上1849-2外	深井戸	35	(推) 3
	升方	升方水源	魚津市有山字松原903-2	深井戸	151	(推) 151
	長引野	長引野水源	魚津市長引野174-2	深井戸	104	(推) 104
	松倉	鹿熊水源	魚津市鹿熊4482-1	深井戸	—	—
	小計				844	585
黒部市	宇奈月	宇奈月第1水源	黒部市宇奈月温泉字桃源484-6	伏流水	3,700	2,543
		宇奈月第2水源	黒部市宇奈月温泉字大原2-2	湧 水	2,879	
		宇奈月第3水源	黒部市宇奈月温泉字桃源598-12	浅井戸	1,300	
	愛本	中谷水源	黒部市宇奈月町舟見上高巧5	湧 水	720	334
		中ノ口水源	黒部市宇奈月町中ノ口8-1	深井戸		
	内山	内山第2水源	黒部市宇奈月町宮の谷15	湧 水	588	223
		内山第3水源	黒部市宇奈月町内山字焼屋5239	湧 水		
	音沢東山	音沢東山水源	黒部市宇奈月町音沢小棚川330-4	伏流水	3,500	2,139
	布施山	第1号水源	黒部市中山79-3	深井戸	141	248
		第3号水源	黒部市鏡野字南幅808	深井戸		
		第5号水源	黒部市阿朴字畑畔502	深井戸		
		第2号水源	黒部市田家野189-2	深井戸	196	—
		第4号水源	黒部市阿朴48	深井戸	40	—
	田糶	田糶水源	黒部市田糶	湧 水	52	(推) 23
	嘉例沢	嘉例沢水源	黒部市嘉例沢	湧 水	75	—
	朴谷	朴谷水源	黒部市朴谷612-2	深井戸	30	(推) 60
	福平	福平水源	黒部市福平	湧 水	54	(推) 16
	小計				13,275	5,586
舟橋村	舟橋村	舟橋第一水源	中. 舟橋村東芦原28	深井戸	224	194
		舟橋第二水源	中. 舟橋村古海老江26-1	深井戸	1,256	998
		舟橋第三水源	中. 舟橋村古海老江26-1	深井戸	160	—
	小計				1,640	1,192



実績一日 平均給水量 (m <sup>3</sup> /日)	給水開始 年月日	施 設 規 模	水源使用 状況	補助事業 施工年度	備 考
(推) 5	S31. 3. 31	φ 200mm×33m	使用	S30, H13	
(推) 44	S31. 3. 31	φ 250mm×70m	使用	H4, 10	
(推) 9	S31. 12. 20	φ 200mm×110m	使用	S31, H12～H13	
(推) 103	H9. 4. 1	φ 250mm×50m	使用	H8	
	S32. 11. 20		使用	S32	
(推) 29	S32. 12. 5	φ 350mm×53m	使用	S32, H7	
(推) 1	S33. 11. 4	—	使用	S33	
(推) 1	S41. 11. 1	φ 200mm×50m	使用	S41	
(推) 65	S47. 12. 1	φ 200mm×140m	使用	S47, H12	
(推) 53	S48. 11. 1	φ 250mm×91m	使用	S48, H9	
—	S58. 4. 30	φ 400mm×80m	休止	H6, H16～H20	H21. 4. 1上水道に統合
310					
1, 739	S47. 12. 1	φ 4, 000mm×16m φ 5, 000mm×20m	使用		
	S63. 1. 7	—	使用		
	H29. 5	φ 2000mm×18m	使用	H27～H29	
208	S49. 8. 1	1. 45m <sup>3</sup> 集水ピット	予備	S63～H元	
	H11. 3. 31	φ 250mm×31m	使用	H9～H10	
152	S51. 6. 1	1. 1m <sup>3</sup> 集水ピット	予備		
	H5. 12. 27	0. 9m <sup>3</sup> 集水ピット	使用	H元～H3 H4～H5	
1, 386	S54. 4. 10	φ 5, 000mm×14m	使用	S61～S62, H4, H15～H18	
103	H6. 6. 21	φ 300mm×150m	予備	H5	
	H26. 3. 24	φ 300mm×220m	使用		
	H26. 3. 24	φ 200mm×116m	予備		
—	H6. 6. 21	φ 250mm×150m	廃止	H3	
—	H6. 6. 21	φ 250mm×150m	廃止	H5	
(推) 15	H5. 9. 1	—	使用		
—	S31. 8. 1	—	休止		
(推) 39	S32. 3. 1	φ 100mm×107m	使用		
(推) 11	S35. 4. 1	—	使用		
3, 653					
132	S48. 5. 1	φ 300mm×100m	使用	S47	
813	H4. 3. 30	φ 300mm×100m	使用	H2	
—			休止		
945					

事業体名		水 源 名	取 水 地 点	水 源 別	認可水量 (m³/日)	実績一日 最大給水量 (m³/日)
市町村	事業名称					
入善町	野中	野中第1水源	下. 入善町野中136-2	深井戸	328	(推) 256
		野中第2水源	下. 入善町野中72	深井戸		
		野中東第1水源	下. 入善町野中202	深井戸		
		野中東第2水源	下. 入善町野中410	深井戸		
		上今江水源	下. 入善町今江435	深井戸		
		下今江水源	下. 入善町今江277	深井戸		
	舟見	第1水源	下. 入善町舟見1379	深井戸	312	(推) 326
		第2水源	下. 入善町舟見1865-2	深井戸	373	
	青木	青木水源	下. 入善町青木1254	深井戸	60	(推) 60
	桐山	桐山水源	下. 入善町小杉2102	深井戸	300	(推) 300
	西部	西部水源	下. 入善町入膳7832-4	深井戸	118	(推) 118
	新屋	向島水源	下. 入善町新屋863	深井戸	264	(推) 512
		中坪水源	下. 入善町新屋2270	深井戸		
		下山中央水源	下. 入善町新屋963	深井戸		
		新屋上村水源	下. 入善町新屋2327	深井戸		
		島上部水源	下. 入善町新屋3373	深井戸		
		島第一水源	下. 入善町新屋2744	深井戸		
		浦山新上部水源	下. 入善町浦山新676	深井戸		
		浦山新中央水源	下. 入善町浦山新463	深井戸		
		浦山新西部水源	下・入善町浦山新137	深井戸		
	小摺戸	第1号水源	下. 入善町小摺戸656の1	深井戸	165	(推) 165
		第2号水源	下. 入善町小摺戸258の1	深井戸		
		第3号水源	下. 入善町一宿262	深井戸		
		第4号水源	下. 入善町若栗新16	深井戸		
		第5号水源	下. 入善町福島146-1	深井戸		
		第6号水源	下. 入善町福島114	深井戸		
		第7号水源	下. 入善町福島新366	深井戸		
	横山	横山水源	下. 入善町横山500	深井戸	50	(推) 46
	入善9区	入善9区水源	下. 入善町入膳3683-1	深井戸	40	(推) 40
	入善10区	入善10区水源	下. 入善町入膳5471	深井戸	46	(推) 38
	入善11区	入善11区水源	下. 入善町入膳5431	深井戸	48	(推) 48
	入善13区	東寺田13区水源	下. 入善町入膳3584	深井戸	46	(推) 46
	入善14区	入善14区水源	下. 入善町入膳5240	深井戸	44	(推) 40
	入善15区	入善15区水源	下. 入善町入膳5395	深井戸	50	(推) 48
	入善17区	入善17区水源	下. 入善町入膳5329-2	深井戸	44	(推) 40
	上野	邑町東部水源	下. 入善町上野	深井戸	40	(推) 40
	小計				2,328	2,123
朝日町	横尾	第1水源	下. 朝日町泊864	浅井戸	107	(推) 184
	境	第1水源	下. 朝日町境字川原田2427-20	浅井戸	61	(推) 469
	大平	第1水源	下. 朝日町大平字大平山	湧 水	1	(推) 10
	笹川	第1水源	下. 朝日町笹川字東橋場3015	浅井戸	90	(推) 189
	蛭谷	第1水源	下. 朝日町蛭谷字中野瀬251-2	浅井戸	22	(推) 78
	宮崎	第3水源	下. 朝日町横尾字地藏免202-1	浅井戸	202	(推) 107
	南保	第1水源	下. 朝日町南保	深井戸	183	(推) 461

実績一日 平均給水量 (m <sup>3</sup> /日)	給水開始 年月日	施 設 規 模	水源使用 状況	補助事業 施工年度	備 考
(推) 154	S60. 12. 10	φ 300mm×50m	使用	S60	
	S60. 12. 10	φ 250mm×80m	使用		
	S60. 10. 31	φ 300mm×62m	使用		
	H26. 4. 1	φ 200mm×55m	使用		
	S60. 10. 31	φ 125mm×30m	使用		
	S60. 10. 31	φ 125mm×30m	使用		
(推) 310	S47. 10. 10	φ 350mm×40m	使用	S47	
	H14. 4. 1	φ 350mm×50m	使用	H12～H16	H14. 4. 1から使用
(推) 43	S31. 9. 10	φ 250mm×50m	使用		
(推) 297	S31. 12. 10	φ 250mm×40m	使用	S31	
(推) 112	S47. 12. 1	φ 250mm×50m	使用		
(推) 347	S60. 10. 31	φ 300mm×85m	使用		
	S60. 10. 31	φ 150mm×40m	使用		
	S60. 10. 31	φ 150mm×45m	使用		
	S60. 10. 31	φ 150mm×40m	使用		
	S60. 10. 31	φ 200mm×45m	使用		
	S60. 10. 31	φ 150mm×40m	使用		
	S60. 10. 31	φ 100mm×40m	使用		
	S60. 10. 31	φ 200mm×55m	使用		
	S60. 10. 31	φ 150mm×40m	使用		
(推) 161	S60. 10. 31	φ 200mm×50m	使用		
	S60. 10. 31	φ 200mm×45m	使用		
	S60. 10. 31	φ 200mm×60m	使用		
	S60. 10. 31	φ 200mm×40m	使用		
	S60. 10. 31	φ 200mm×50m	使用		
	S60. 10. 31	φ 300mm×40m	使用		
	S60. 10. 31	φ 125mm×30m	使用		
(推) 41	H5. 9. 1	φ 250mm×80m	使用		
(推) 36	S28. 7. 15	φ 350mm×50m	使用		
(推) 34	S26. 9. 15	φ 350mm×40m	使用		
(推) 46	S34. 9. 10	φ 200mm×36. 5m	使用		
(推) 36	S29. 4. 15	φ 200mm×50m	使用		
(推) 36	S31. 6. 15	φ 250mm×52m	使用		
(推) 42	S33. 6. 15	28. 9m	使用		
(推) 38	S28. 8. 15	φ 150mm×50m	使用		
(推) 34	S34. 8. 1	φ 150mm×60m	使用		
1, 767					
(推) 152	S29. 4	φ 300mm×8m	使用	S28, H7	
(推) 343	S63. 4	φ 350mm×20m	使用	S35	
(推) 8	S36. 4	配水池 有効容量 60m <sup>3</sup>	使用	S35	
(推) 102	S45. 4	φ 400mm×25m	使用	S44	
(推) 70	S47. 8	φ 3, 000mm×8m	使用	H3	
(推) 95	S57. 8	φ 500mm×40m	使用	S56	漁業集落整備事業
(推) 336	S54. 4	φ 400mm×40m	使用	S57	

事業体名		水 源 名	取 水 地 点	水 源 別	認可水量 (m³/日)	実績一日 最大給水量 (m³/日)
市町村	事業名称					
朝日町	五箇庄	第1水源	下. 朝日町桜町杉ノ木1135	深井戸	249	(推) 1,046
		第2水源	下. 朝日町桜町832	深井戸		
		第3水源	下. 朝日町道下1150	深井戸		
		第4水源	下. 朝日町桜町1213	深井戸		
		第5水源	下. 朝日町桜町208-18	深井戸		
		第6水源	下. 朝日町桜町895	深井戸		
		第7水源	下. 朝日町南保3287	深井戸		
		第8水源	下. 朝日町月山455	深井戸		
	大家庄	第1水源	下. 朝日町大家庄643	深井戸	239	(推) 1,384
		第2水源	下. 朝日町下野字長坊218-2	深井戸		
		第3水源	下. 朝日町三枚橋365	深井戸		
		第4水源	下. 朝日町藤塚270	深井戸		
		第5水源	下. 朝日町藤塚221	深井戸		
		第6水源	下. 朝日町下山新1482-1	深井戸		
		第7水源	下. 朝日町下山新525-1	深井戸		
		第8水源	下. 朝日町下山新4430	深井戸		
		第9水源	下. 朝日町藤塚200	深井戸		
		第10水源	下. 朝日町野新字中島79	深井戸		
		第11水源	下. 朝日町井ノ口庄字北沢1960	深井戸		
		第12水源	下. 朝日町金山字八千堂沢	深井戸		
		第13水源	下. 朝日町大家庄字柳田	深井戸		
	山崎	第1水源	下. 朝日町山崎新166	深井戸	126	(推) 727
		第2水源	下. 朝日町細野566	深井戸		
		第3水源	下. 朝日町山崎1935	深井戸		
		第4水源	下. 朝日町山崎2021	深井戸		
		第5水源	下. 朝日町山崎3692	深井戸		
		第6水源	下. 朝日町山崎443-5	深井戸		
		第7水源	下. 朝日町殿町945-2	深井戸		
		第8水源	下. 朝日町殿町417	深井戸		
		第9水源	下. 朝日町小在池4738	深井戸		
	泊	第1水源	下. 朝日町平柳字狐角地155	深井戸	248	(推) 1,024
		第2水源	下. 朝日町道下字袖野142	深井戸		
		第3水源	下. 朝日町道下字広野249-1	深井戸		
		第4水源	下. 朝日町道下322	深井戸		
		第5水源	下. 朝日町道下字芳野500	深井戸		
		第6水源	下. 朝日町道下1026-3	深井戸		
		第7水源	下. 朝日町平柳字三百田82	深井戸		
		第8水源	下. 朝日町平柳224	深井戸		
		第9水源	下. 朝日町西町7-2	深井戸		
		第10水源	下. 朝日町荒川字南塚田121-2	深井戸		
		第11水源	下. 朝日町中草野1-24	深井戸		
	小計				1,528	5,679
	合計				19,615	15,165

実績一日 平均給水量 (m <sup>3</sup> /日)	給水開始 年月日	施 設 規 模	水源使用 状況	補助事業 施工年度	備 考
(推) 665	S36. 3	φ 200mm×30m	使用		
	S42. 4	φ 200mm×30m	使用		
	S45. 5	φ 150mm×40m	使用		
	S41. 3	φ 200mm×30m	使用		
	S54. 4	φ 200mm×50m	使用		
	S38. 4	φ 150mm×60m	使用		
	S45. 5	φ 150mm×42m	使用		
	S48. 11	φ 150mm×80m	使用		
(推) 962		φ 200mm×75m	使用		
	S52. 12	φ 150mm×33m	使用		
		φ 150mm×42m	使用		
	S46. 12	φ 200mm×60m	使用		
	S46. 12	φ 200mm×61m	使用		
	S46. 10	φ 150mm×40m	使用		
	S46. 10	φ 150mm×33m	使用		
	S46. 11	φ 200mm×40m	使用		
	S47. 12	φ 200mm×51m	使用		
	S48. 11	φ 150mm×60m	使用		
	S50. 7	φ 150mm×45m	使用		
	S51. 9	φ 300mm×25m	使用		
		φ 200mm×75m	使用		
(推) 506	S46. 12	φ 200mm×32m	使用		
	S47. 4	φ 200mm×35m	使用		
	S47. 10	φ 250mm×80m	使用		
	S48. 11	φ 250mm×80m	使用		
	S49. 10	φ 200mm×90m	使用		
	S48. 4	φ 200mm×50m	使用		
	S49. 11	φ 350mm×60m	使用		
	S49. 11	φ 200mm×60m	使用		
	S56. 10	φ 150mm×70m	使用		
(推) 651	S53. 3	φ 250mm×60m	使用		
	S53. 2	φ 350mm×70m	使用		
	S52. 12	φ 250mm×60m	使用		
	S45. 3	φ 100mm×30m	使用		
	S46. 3	φ 250mm×43m	使用		
	S46. 5	φ 200mm×45m	使用		
	S46. 5	φ 200mm×45m	使用		
		φ 300mm×50m	使用		
	S56. 9	φ 200mm×20m	使用		
		φ 200mm×40m	使用		
		φ 200mm×80m	使用		
3,890					
10,565					



## 第 5 章 専 用 水 道







# 1 専用水道

No.	台帳 整理 番号	水道事務所		専用水道設置者	
		名 称	住 所	名 称	所在地
(富山市)					
1	富ー2	グリーンモール 山室	富山市山室226-2	株式会社O S C A R J. J	富山市二口町4-7-14
2	富ー3	富山電気ビルディング	富山市桜橋通り3-1	富山電気ビルディング株式会社	富山市桜橋通り3-1
3	富ー4	特別養護老人ホーム三寿苑	富山市大島3-147	社会福祉法人三寿会	富山市大島3-147
4	富ー5	温泉リハビリテーションいま泉病院	富山市今泉220	医療法人社団いづみ会	富山市今泉220
5	富ー7	富山県庁	富山市新総曲輪1-7	富山県	富山市新総曲輪1-7
6	富ー8	富山協立病院	富山市豊田町1-1-8	富山医療生活協同組合	富山市豊田町1-1-8
7	富ー9	マイプラザ	富山市堀川町335-7	株式会社R&H	大阪府大阪市西区江戸堀3-1-31
8	富ー10	水橋ショッピングセンターミューズ	富山市水橋市江47	株式会社水橋ショッピングセンター	富山市水橋市江47
9	富ー13	富山マンテンホテル	富山市本町2-17	マンテンホテル株式会社	富山市本町2-17
10	富ー14	富山ターミナルビル	富山市桜町1-1-61	富山ターミナルビル株式会社	富山市桜町1-1-61
11	富ー15	老人保健施設みわ苑	富山市小中291	医療法人社団三医会	富山市小中291
12	富ー16	三輪病院	富山市小中291	医療法人社団三医会	富山市小中291
13	富ー17	特別養護老人ホーム敬寿苑	富山市今泉西部町1-3	社会福祉法人富山城南会	富山市太郎丸西町1-5-12
14	富ー19	介護老人保健施設シルバークア城南	富山市太郎丸西町1-6-6	医療法人社団城南会	富山市太郎丸本町1-8-1
15	富ー20	富山第一高等学校	富山市向新庄町5-1-54	学校法人富山第一高校	富山市向新庄町5-1-54
16	富ー21	富山県立富山高等学校	富山市太郎丸1	富山県	富山市新総曲輪1-7
17	富ー22	富山県立富山商業高等学校	富山市庄高田413	富山県	富山市新総曲輪1-7
18	富ー24	富山県立富山北部高等学校	富山市蓮町4-3-20	富山県	富山市新総曲輪1-7
19	富ー25	アパホテル富山	富山市窪新町6-1	アパホテル株式会社	東京都港区赤坂3-2-3
20	富ー26	富山県総合運動公園	富山市南中田368	富山県	富山市新総曲輪1-7
21	富ー27	アパホテル富山駅前	富山市明輪町88-2	アパホテル株式会社	東京都港区赤坂3-2-3
22	富ー28	富山県五福公園	富山市五福5区1942	富山県	富山市新総曲輪1-7
23	富ー29	富山県立富山いづみ高等学校	富山市堀川小泉町1-21-1	富山県	富山市新総曲輪1-7
24	富ー30	富山県立富山工業高等学校	富山市五福2238	富山県	富山市新総曲輪1-7
25	富ー31	富山県立富山東高等学校	富山市下飯野荒田6-1	富山県	富山市新総曲輪1-7
26	富ー32	特別養護老人ホーム アルペンハイツ	富山市小西170	社会福祉法人アルペン会	富山市小西170
27	富ー33	富山県民会館	富山市新総曲輪4-18	公益財団法人富山県文化振興財団	富山市新総曲輪4-18
28	富ー36	三菱ケミカル株式会社 富山事業所	富山市海岸通3	三菱ケミカル株式会社	東京都千代田区丸の内1-1-1
29	富ー37	富山刑務所	富山市西荒屋285-1	富山刑務所	富山市西荒屋285-1
30	富ー38	介護老人保健施設 チューリップ苑	富山市長江5-514-2	医療法人社団親和会	富山市婦中町下礮田1010
31	富ー39	富山県教育文化会館	富山市舟橋北町7-1	公益財団法人富山県文化振興財団	富山市新総曲輪4-18
32	富ー40	中川病院	富山市大町146	医療法人社団功連会	富山市大町146

給水区域の 名称	水の供給 を受ける 者の数 (人)	確認時 給水人口 (人)	現在 給水人口 (人)	届出時 一日最大 給水量 (m <sup>3</sup> /日)	実績年間 給水量 (m <sup>3</sup> )	水源 種別	浄水施設 の種別	水質検査 機関	備 考
富山市上水道	225	0	0	150	(推) 51,334	深井戸	消毒のみ	登録機関	
富山市上水道	800	0	0	478	24,900	深井戸	消毒のみ	登録機関	
富山市上水道	200	200	100	100	25,137	深井戸	消毒のみ	登録機関	
富山市上水道	543	100	0	217	49,079	深井戸	消毒のみ	登録機関	
富山市上水道	1,500	0	0	460	30,158	深井戸	消毒のみ	登録機関	
富山市上水道	640	0	0	116	4,045	深井戸	消毒のみ	登録機関	
富山市上水道	7,000	0	0	480	63,763	深井戸	消毒のみ	登録機関	
富山市上水道	750	0	0	79	7,039	深井戸	消毒のみ	登録機関	
富山市上水道	1,200	0	0	616	42,860	深井戸	消毒のみ	登録機関	
富山市上水道	9,940	0	0	90	19,412	深井戸	消毒のみ	登録機関	
富山市上水道	300	300	96	240	(推) 12,000	深井戸	消毒のみ	登録機関	
富山市上水道	150	0	0	120	(推) 20,000	深井戸	消毒のみ	登録機関	
富山市上水道	195	195	150	155	33,680	深井戸	消毒のみ	登録機関	
富山市上水道	210	210	0	72	21,984	深井戸	消毒のみ	登録機関	
富山市上水道	1,570	0	0	157	(推) 9,500	深井戸	消毒のみ	登録機関	
富山市上水道	910	0	0	28	8,281	深井戸	消毒のみ	登録機関	
富山市上水道	898	0	0	116	38,134	深井戸	消毒のみ	登録機関	
富山市上水道	702	0	0	70	39,402	深井戸	消毒のみ	登録機関	
富山市上水道	400	0	0	93	(推) 16,000	深井戸	消毒のみ	登録機関	
富山市上水道	400	0	0	66	28,546	受水	—	登録機関	
富山市上水道	397	0	0	251	33,445	深井戸	消毒のみ	登録機関	
富山市上水道	400	0	0	322	45,992	深井戸	消毒のみ	登録機関	
富山市上水道	860	0	0	30	(推) 2,880	深井戸	消毒のみ	登録機関	
富山市上水道	861	0	0	108	28,816	深井戸	消毒のみ	登録機関	
富山市上水道	818	0	0	102	25,673	深井戸	消毒のみ	登録機関	
富山市上水道	150	150	41	43	14,929	深井戸	消毒のみ	登録機関	
富山市上水道	2,400	0	0	250	54,474	深井戸	消毒のみ	登録機関	
富山市上水道	290	3,300	3	2,400	338,549	深井戸	消毒のみ	登録機関	
富山市上水道	不明	1,000	400	540	不明	深井戸	消毒のみ	登録機関	
富山市上水道	220	220	100	52	3,445	深井戸	消毒のみ	登録機関	
富山市上水道	300	0	0	378	2,562	深井戸	消毒のみ	登録機関	
富山市上水道	400	0	13	120	29,386	深井戸	消毒のみ	登録機関	

No.	台帳 整理 番号	水道事務所		専用水道設置者	
		名 称	住 所	名 称	所在地
33	富一41	野村病院	富山市水橋辻ヶ堂466-1	医療法人社団尽誠会	富山市水橋辻ヶ堂466-1
34	富一42	アメニティ月岡	富山市月岡町2-189	医療法人社団月岡	富山市月岡町2-189
35	富一43	富山県立富山中部高等学校	富山市芝園町3-1-26	富山県	富山市新総曲輪1-7
36	富一44	国立大学法人 富山大学杉谷キャンパス	富山市杉谷2630	国立大学法人富山大学	富山市五福3190
37	富一45	ながれすぎ光風苑	富山市流杉77	社会福祉法人光風会	富山市蛭川89
38	富一48	特別養護老人ホームふなん苑	富山市石屋237	社会福祉法人富山ふなん会	富山市石屋237
39	富一49	株式会社不二越富山事業所	富山市不二越本町1-1-1	株式会社不二越 富山事業所	富山市不二越本町1-1-1
40	富一50	富山県済生会富山病院	富山市楠木33-1	富山県済生会	富山市楠木33-1
41	富一51	ホテルアルファーワン富山駅前	富山市新富町1-1-1	ホテルマネージメント株式会社	富山市新富町1-1-1
42	富一52	ホテルリラックスイン富山	富山市桜町1-7-22	ホテルマネージメント株式会社	富山市新富町1-1-1
43	富一54	社会福祉法人セーナー苑	富山市坂本3110	社会福祉法人セーナー苑	富山市坂本3110
44	富一55	割山森林公園天湖森	富山市割山9-1	株式会社ほそいり	富山市楡原1176
45	富一56	牛岳温泉スキー場協議会	富山市山田小谷中根2(牛岳温泉センター内)	牛岳温泉スキー場協議会	富山市山田小谷中根2(牛岳温泉センター内)
46	富一58	救護施設八尾園	富山市八尾町福島前山10	社会福祉法人白皇山保護園	富山市八尾町福島前山10
47	富一59	ファボーレ	富山市婦中町下轡田165-1	富山フューチャー開発株式会社	富山市婦中町下轡田165-1
48	富一60	特別養護老人ホームふるさと敬寿苑	富山市婦中町羽根1092-2	社会福祉法人富山城南会	富山市太郎丸西町1-5-12
49	富一61	友愛温泉病院	富山市婦中町新町2131	医療法人社団友愛病院会	富山市婦中町新町2131
50	富一62	富山県立富山西高等学校管理棟	富山市婦中町速星926	富山県	富山市新総曲輪1-7
51	富一63	富山県立富山西高等学校土木実習棟	富山市婦中町速星926	富山県	富山市新総曲輪1-7
52	富一64	富山県有峰ハウス	富山市有峰字村川谷割26-1	富山県	富山市新総曲輪1-7
53	富一65	富山市婦中行政サービスセンター	富山市婦中町速星754	富山市	富山市新桜町7-38
54	富一66	アパヴィラホテル富山駅前店	桜町1-5-20	アパホテル株式会社	東京都港区赤坂3-2-3
55	富一67	総曲輪フェリオ	富山市総曲輪3-8-6	総曲輪フェリオ管理組合	富山市総曲輪3-8-6
56	富一68	ANAクラウンプラザホテル富山	富山市大手町2-3	(株)ホライズン・ホテルズ	富山市大手町2-3
57	富一69	富山赤十字病院	富山市牛島本町2-1-58	富山赤十字病院	富山市牛島本町2-1-58
58	富一70	とやま自遊館	富山市湊入船町9-1	一般財団法人富山勤労総合福祉センター	富山市吉作4103-1
59	富一71	ユニー株式会社アピタ富山東店	富山市上富居3-8-38	ユニー株式会社	愛知県稲沢市天池五反田町1
60	富一72	ホテル森の風立山	富山市原3-6	株式会社日本ハウス・ホテル&リゾート	東京都千代田区飯田橋4-3-8
61	富一73	独立行政法人国立病院機構 富山病院	富山市婦中町新町3145	独立行政法人国立病院機構富山病院	富山市婦中町新町3145
62	富一74	株式会社不二越 不二越病院・ナチ富山ドミトリ	富山市東石金町11番65号	株式会社不二越	東京都港区東新橋1-9-2
63	富一75	横田記念病院	富山市中野新町1-1-11	医療法人財団 博仁会	富山市中野新町1-1-11
64	富一76	富山城南病院	富山市太郎丸本町1-8-1	医療法人社団城南会	富山市太郎丸本町1-8-1
(高岡市)					
65	高一 1	富山県立高岡南高等学校	高岡市戸出町三丁目4-2	富山県	富山市新総曲輪1-7
66	高一 2	富山県立高岡商業高等学校	高岡市横田286	富山県	富山市新総曲輪1-7
67	高一 4	三協立山(株)高岡工場	高岡市北島851	三協立山株式会社	高岡市早川70
68	高一 5	富山県厚生農業協同組合連合会高岡病院	高岡市永楽町5-10	富山県厚生農業協同組合連合会高岡病院	高岡市永楽町5-10

給水区域の 名称	水の供給 を受ける 者の数 (人)	確認時 給水人口 (人)	現在 給水人口 (人)	届出時 一日最大 給水量 (m <sup>3</sup> /日)	実績年間 給水量 (m <sup>3</sup> )	水源 種別	浄水施設 の種別	水質検査 機関	備 考
富山市上水道	500	0	0	200	(推) 12,240	深井戸	消毒のみ	登録機関	
富山市上水道	198	198	80	72	3,570	深井戸	消毒のみ	登録機関	
富山市上水道	910	0	0	43	3,486	深井戸	消毒のみ	登録機関	
富山市上水道	4,370	4,370	60	1,300	3,868	受水	—	登録機関	
富山市上水道	260	260	129	100	3,863	深井戸	消毒のみ	登録機関	
富山市上水道	160	160	73	70	19,942	深井戸	消毒のみ	登録機関	
富山市上水道	3,200	0	0	7,000	(推) 1,000,000	深井戸	消毒のみ	登録機関	
富山市上水道	1,300	0	0	150	50,962	深井戸	消毒のみ	登録機関	
富山市上水道	299	0	0	53	6,853	深井戸	消毒のみ	登録機関	
富山市上水道	273	0	0	75	11,077	深井戸	消毒のみ	登録機関	
富山市上水道	540	540	352	300	35,725	深井戸	消毒のみ	登録機関	
	77	0	0	24	(推) 6,643	湧水	消毒のみ	登録機関	
富山市上水道	600	0	3	400	(推) 10,000	湧水	消毒のみ	登録機関	
富山市上水道	280	280	184	70	(推) 20,500	深井戸	消毒のみ	登録機関	
富山市上水道	51,500	0	0	750	108,740	深井戸	簡易ろ過	登録機関	
富山市上水道	370	370	223	148	57,415	深井戸	消毒のみ	登録機関	
富山市上水道	500	0	0	250	16,221	深井戸	簡易ろ過	登録機関	
富山市上水道	674	0	0	93	(推) 3,000	深井戸	消毒のみ	登録機関	
富山市上水道	674	0	0	93	(推) 4,000	深井戸	消毒のみ	登録機関	
	200	0	0	50		表流水	急速ろ過	登録機関	
富山市上水道	300	0	0	122	21,035	深井戸	消毒のみ	登録機関	
富山市上水道	285	0	0	92	(推) 5,057	深井戸	消毒のみ	登録機関	
富山市上水道	10,431	0	0	342	125,522	深井戸	膜ろ過	登録機関	
富山市上水道	2,340	0	0	220	64,061	深井戸	膜ろ過	登録機関	
富山市上水道	2,345	0	0	267	(推) 48,334	深井戸	膜ろ過	登録機関	
富山市上水道	900	900	0	116	(推) 24,577	深井戸	膜ろ過	登録機関	
富山市上水道	16,552	0	0	193	37,354	深井戸	膜ろ過	登録機関	
富山市上水道	255	0	0	130	26,371	深井戸	膜ろ過	登録機関	
富山市上水道	720	0	0	161	23,111	深井戸	膜ろ過	登録機関	
富山市上水道	854	0	259	142	(推) 39,029	深井戸	膜ろ過	登録機関	
富山市上水道	173	0	0	275	8,568	深井戸	消毒のみ	登録機関	
富山市上水道	400	0	0	118	10,190	深井戸	消毒のみ	登録機関	
高岡市上水道	683	0	0	55	9,964	深井戸	消毒のみ	登録機関	
高岡市上水道	767	0	0	70	7,293	深井戸・ 受水	消毒のみ	登録機関	
高岡市上水道	430	0	0	430	110,308	深井戸	消毒のみ	登録機関	
高岡市上水道	3,300	0	0	600	112,095	深井戸・ 受水	消毒のみ	登録機関	

No.	台帳 整理 番号	水道事務所		専用水道設置者	
		名 称	住 所	名 称	所在地
69	高ー6	高岡龍谷高等学校	高岡市古定塚4-1	学校法人清光学園	高岡市古定塚4-1
70	高ー10	三協立山(株)三協アルミ社 福岡西工場福岡分工場	高岡市福岡町矢部1	三協立山株式会社	高岡市早川70
71	高ー11	山帽子	高岡市福岡町五位57-2	北陸ミサワホーム株式会社	石川県金沢市堀川町23-23
72	高ー12	ホテルセブンセブン高岡	高岡市駅南五丁目2-7	株式会社北栄商会	高岡市福岡町江尻247-2
73	高ー13	介護老人保健施設さくら苑	高岡市福岡町大野145	医療法人社団志貴野会 介護老人保健施設さくら苑	高岡市福岡町大野145
74	高ー14	学校法人高岡第一学園高岡法科大学	高岡市戸出石代307-3	学校法人高岡第一学園	高岡市戸出石代307-3
75	高ー17	医療法人社団志貴野会 サンバリー福岡病院	高岡市福岡町大野150	医療法人社団志貴野会サンバリー福岡病院	高岡市福岡町大野150
76	高ー18	富山県立福岡高等学校	高岡市福岡町上蓑561	富山県	富山市新総曲輪1-7
77	高ー19	三協立山(株)本社	高岡市早川70	三協立山株式会社	高岡市早川70
78	高ー20	(株)ホテル第二高岡	高岡市下関町1-35	株式会社ホテル第二高岡	高岡市下関町1-35
79	高ー21	ホテルクラウンヒルズ高岡	高岡市駅南五丁目3-3	ブリーズベイオペレーション2号株式会社	神奈川県横浜市中区花咲町1丁目22番地2
80	高ー24	富山県済生会高岡病院	高岡市二塚387-1	社団福祉法人恩賜財団 済生会	東京都港区三田一丁目4番28号(富山市楠木33番1)
81	高ー25	日本曹達株式会社 生産本部 高岡工場	高岡市向野本町300	日本曹達株式会社	高岡市向野本町300
82	高ー26	イオンモール高岡	高岡市下伏間江383	イオンモール株式会社	千葉県千葉市美浜区中瀬一丁目5番地1
83	高ー27	三協立山(株)三協アルミ社 福岡西工場	高岡市福岡町矢部777	三協立山株式会社	高岡市早川70
84	高ー28	ホテルニューオータニ高岡	高岡市新横町1番地	株式会社ホテルニューオータニ高岡	高岡市新横町1
85	高ー29	アパホテル<高岡駅前>	高岡市下関町137-7	アパホーム株式会社	石川県金沢市大和町1-5
(魚津市)					
86	魚ー1	富山県立魚津工業高等学校	魚津市浜経田3338	富山県	富山市新総曲輪1-7
87	魚ー2	魚津神経サナトリウム	魚津市江口1784-1	医療法人社団 信和会	魚津市江口1784-1
88	魚ー3	富山県立魚津高等学校	魚津市吉島945	富山県	富山市新総曲輪1-7
89	魚ー4	ホテルグランミラージュ	魚津市吉島一丁目1-20	日本海シーライン開発株式会社	魚津市吉島1丁目1-20
90	魚ー5	独立行政法人労働者健康福祉機構 富山労災病院	魚津市六郎丸992	独立行政法人 労働者健康福祉機構 富山労災病院	魚津市六郎丸992
91	魚ー6	うらた病院ちょうろく	魚津市石垣389	医療法人社団ホスピアー	魚津市石垣392
92	魚ー7	(株)金太郎温泉	魚津市天神野新6000	株式会社金太郎温泉	魚津市天神野新6000
93	魚ー8	日本カーバイド工業(株)魚津工場	魚津市本新751	日本カーバイド工業株式会社魚津工場	魚津市本新751番地
94	魚ー9	ヌヴォンテクノロジージャパン株式会社魚津地区	魚津市東山800	パナソニック株式会社	京都府長岡京市神足焼町1
95	魚ー10	魚津国際カントリークラブ	魚津市小川寺1004	魚津観光開発株式会社	魚津市小川寺1004
96	魚ー11	魚津市学校給食センター	魚津市川縁262	魚津市	魚津市釈迦堂1丁目10-1
97	魚ー12	ヌヴォンテクノロジージャパン株式会社魚津地区E棟	魚津市東山800	パナソニック株式会社	京都府長岡京市神足焼町1
98	魚ー13	医療法人社団弘仁会魚津緑ヶ丘病院	魚津市大光寺287	医療法人社団 弘仁会 魚津緑ヶ丘病院	魚津市大光寺287
99	魚ー14	魚津マンテンホテル駅前	魚津市釈迦堂1丁目14番8号	マンテンホテル株式会社	富山市本町2-17
(氷見市)					
100	氷ー1	医療法人社団 友愛病院会 陽和温泉病院	氷見市堀田字且間4-1番地	医療法人社団 友愛病院会	富山市婦中町新町2131
(滑川市)					

給水区域の 名称	水の供給 を受ける 者の数 (人)	確認時 給水人口 (人)	現在 給水人口 (人)	届出時 一日最大 給水量 (m <sup>3</sup> /日)	実績年間 給水量 (m <sup>3</sup> )	水源 種別	浄水施設 の種別	水質検査 機関	備 考
高岡市上水道	960	0	0	93	10,525	深井戸・ 受水	消毒のみ	登録機関	R7.12.12 廃止届提出
高岡市上水道	500	0	0	600	164,421	深井戸	消毒のみ	登録機関	
	120	0	0	60	(推) 1,000	表流水	急速ろ過	登録機関	
高岡市上水道	121	0	0	55	7,046	深井戸・ 受水	消毒のみ	登録機関	
高岡市上水道	160	0	0	47	(推) 17,796	深井戸	消毒のみ	登録機関	
高岡市上水道	702	0	0	37	1,284	深井戸	消毒のみ	登録機関	
高岡市上水道	200	0	0	103	16,875	深井戸	消毒のみ	登録機関	
高岡市上水道	700	0	0	80	8,069	深井戸・ 受水	消毒のみ	登録機関	
高岡市上水道	750	0	0	910	36,011	深井戸	消毒のみ	登録機関	
高岡市上水道	220	0	0	59	5,200	深井戸	消毒のみ	登録機関	
高岡市上水道	100	0	2	30	(推) 2,740	浅井戸・ 受水	消毒のみ	登録機関	
高岡市上水道	1,213	0	0	168	31,159	深井戸・ 受水	膜ろ過	登録機関	
高岡市上水道	362	0	0	3,840	642,686	工業用水 道	急速ろ過	登録機関	
高岡市上水道	22,904	0	0	214	54,364	深井戸・ 受水	急速ろ過・ 膜ろ過	登録機関	
高岡市上水道	110	0	0	110	29,124	深井戸	消毒のみ	登録機関	
高岡市上水道	1,006	0	0	145	30,588	深井戸・ 受水	除鉄・除マン ガン・膜ろ過	登録機関	
高岡市上水道	761	0	0	187	21,300	深井戸・ 受水	消毒のみ	登録機関	
魚津市上水道	427	0	0	576	不明	深井戸	消毒のみ	登録機関	
魚津市上水道	294	0	0	84	不明	深井戸	消毒のみ	登録機関	
魚津市上水道	780	0	0	99	不明	深井戸	消毒のみ	登録機関	
魚津市上水道	150	0	0	80	(推) 34,041	深井戸	消毒のみ	登録機関	
魚津市上水道	575	0	0	280	(推) 37,149	深井戸	消毒のみ	登録機関	
魚津市上水道	255	110	147	50	不明	深井戸	消毒のみ	登録機関	
魚津市上水道	896	0	0	292	(推) 157,000	深井戸	消毒のみ	登録機関	
魚津市上水道	324	0	0	2,112	(推) 271,560	深井戸	消毒のみ	登録機関	
魚津市上水道	900	0	0	200	24,277	深井戸	消毒のみ	登録機関	
魚津市上水道	200	0	0	25	不明	深井戸	消毒のみ	登録機関	
魚津市上水道	4,500	0	0	150	13,705	深井戸	消毒のみ	登録機関	
魚津市上水道	900	0	0	65	12,562	深井戸	消毒のみ	登録機関	
魚津市上水道	220	0	0	50	不明	深井戸	消毒のみ	登録機関	
魚津市上水道	135	0	0	62	不明	深井戸	消毒のみ	登録機関	
氷見市上水道	310	0	0	67	25,000	深井戸	簡易ろ過	登録機関	

No.	台帳 整理 番号	水道事務所		専用水道設置者	
		名 称	住 所	名 称	所在地
101	滑－１	日本カーバイド工業(株) 早月工場	滑川市大島530	日本カーバイド工業株式会社早月工場	滑川市大島530
102	滑－２	富山県厚生農業協同組合連合会滑川病院	滑川市常盤町119	富山県厚生農業協同組合連合会滑川病院	滑川市常盤町119
103	滑－３	YKK AP(株) 滑川事業所	滑川市杉本3003	YKK AP株式会社	東京都千代田区神田和泉町1
(黒部市)					
104	黒－３	医療法人社団平成会 桜井病院	黒部市荻生6675-5	医療法人社団平成会桜井病院	黒部市荻生6675-5
105	黒－４	黒部ショッピングセンターメルシー	黒部市新牧野311	株式会社ノースランド	黒部市新牧野311
106	黒－５	黒部市ふれあい交流館	黒部市窪野97	黒部市長	黒部市三日市1301
107	黒－７	富山県立桜井高等学校	黒部市三日市1334	富山県知事	富山市新総曲輪1-7
108	黒－９	黒部市民病院	黒部市三日市1108-1	黒部市長	黒部市三日市1108-1
109	黒-11	池田リハビリテーション病院	黒部市荻生821	医療法人社団一志会	黒部市荻生821
(砺波市)					
110	砺－１	富山県立砺波高等学校	砺波市東幸町3-36	富山県	富山市新総曲輪1-7
111	砺－２	富山県立砺波工業高等学校	砺波市鷹栖285-1	富山県	富山市新総曲輪1-7
112	砺－３	医療法人社団三医会となみ三輪病院	砺波市頼成605	医療法人社団三医会	富山市小中291
113	砺－６	ホテルアンバー	砺波市五郎丸字寺島8332-3	有限会社アルフ	砺波市五郎丸8332-3
114	砺－７	庄川温泉風流味道座敷 ゆめつづり	砺波市庄川町金屋3531	庄川温泉観光ホテル株式会社	砺波市庄川町金屋3531
115	砺－８	ホテル寺尾温泉	砺波市井栗谷1513	株式会社福々家	長野県北安曇郡白馬村北城4721
(小矢部市)					
116	小－１	公立学校共済組合北陸中央病院	小矢部市野寺123	公立学校共済組合北陸中央病院	小矢部市野寺123
117	小－２	ST物流サービス(株) 小矢部工場	小矢部市水牧123	ST物流サービス株式会社	小矢部市水牧123
118	小－４	富山県立小矢部園芸高等学校	小矢部市西中210	富山県	富山市新総曲輪1-7
119	小－５	ビレッジハウス津沢	小矢部市新西189	ビレッジハウス・マネジメント(株)東京支社	東京都港区虎ノ門4丁目3番13号ヒューリック神谷町ビル4階
120	小－６	(株)千羽平ゴルフクラブ	小矢部市蓑輪字千羽平24	(株)千羽平ゴルフクラブ	小矢部市蓑輪字千羽平24
121	小－７	(株)北陸LIXIL製作所 小矢部工場	小矢部市浅地130	(株)北陸LIXIL製作所 小矢部工場	小矢部市浅地130
122	小－８	田川水道組合	小矢部市田川7272	田川水道組合	小矢部市田川3596
(南砺市)					
123	南－１	三協立山アルミ株式会社福野工場	南砺市本江2600	三協立山(株)	高岡市早川70
124	南－５	協立アルミ株式会社	南砺市久戸10	協立アルミ(株)	南砺市久戸10
125	南－６	桂湖周辺施設	南砺市桂字大沼	南砺市	南砺市荒木1550
126	南－７	大牧温泉観光旅館	南砺市利賀村大牧44	庄川観光(株)	南砺市井波3053
127	南－８	(旧) 富山県立南砺福光高等学校	南砺市福光710	富山県	富山市新総曲輪1-7
128	南－９	小又地区営農飲雑用水施設	南砺市小又東島20	南砺市	南砺市荒木1550
129	南-11	独立行政法人国立病院機構北陸病院	南砺市信末5963	独立行政法人国立病院機構	東京都目黒区東が丘2丁目5-21
(射水市)					
130	射－１	県民福祉公園太閤山ランド	射水市黒河字高山4774-6	富山県	富山市新総曲輪1-7



給水区域の 名称	水の供給 を受ける 者の数 (人)	確認時 給水人口 (人)	現在 給水人口 (人)	届出時 一日最大 給水量 (m <sup>3</sup> /日)	実績年間 給水量 (m <sup>3</sup> )	水源 種別	浄水施設 の種別	水質検査 機関	備 考
滑川市上水道	293	0	0	2,550	(推) 190,000	深井戸	消毒のみ	登録機関	
滑川市上水道	1,218	0	0	200	37,863	深井戸	消毒のみ	登録機関	
滑川市上水道	1,039	0	0	570	365,753	深井戸	消毒のみ	登録機関	
黒部市上水道	120	0	0	210	不明	深井戸	消毒のみ	登録機関	
黒部市上水道	1,000	0	0	100	(推) 27,328	深井戸	消毒のみ	登録機関	
黒部市上水道	200	0	0	120	1,348	深井戸	消毒のみ	登録機関	
黒部市上水道	780	0	0	63	5,420	深井戸	消毒のみ	登録機関	
黒部市上水道	1,300	0	0	817	不明	深井戸	消毒のみ	登録機関	
黒部市上水道	210	0	0	124	不明	深井戸	消毒のみ	登録機関	
砺波市上水道	647	0	0	37	(推) 12,180	深井戸	消毒のみ	登録機関	
砺波市上水道	536	0	0	339	17,793	深井戸	消毒のみ	登録機関	
砺波市上水道	220	0	0	121	(推) 89,000	深井戸	消毒のみ	登録機関	
砺波市上水道	98	0	0	24	不明	浅井戸	消毒のみ	登録機関	
砺波市上水道	200	0	0	50	不明	浅井戸	消毒のみ	登録機関	
砺波市上水道	400	0	8	92	不明	湧水	消毒のみ	登録機関	
小矢部市上水道	220	220	0	110	32,539	深井戸	消毒のみ	登録機関	
小矢部市上水道	170	170	0	35	60,632	深井戸	消毒のみ	登録機関	
小矢部市上水道	240	240	0	20	6,505	深井戸	消毒のみ	登録機関	
小矢部市上水道	95	200	105	60	(推) 5,110	深井戸	消毒のみ	登録機関	
小矢部市上水道	200	200	0	300	126,280	深井戸	急速ろ過・除鉄・除マンガン	登録機関	
小矢部市上水道	750	750	0	1,000	102,815	深井戸	消毒のみ	登録機関	
小矢部市上水道	282	295	222	90	21,953	浅井戸	急速ろ過	登録機関	
南砺市上水道	351	1	0	70	33,160	深井戸	消毒のみ	登録機関	
南砺市上水道	250	0	0	126	30,396	深井戸	消毒のみ	登録機関	
	27	0	0	35	不明	表流水	緩速ろ過	登録機関	
	130	0	15	60	不明	表流水	緩速ろ過	登録機関	
南砺市上水道	0	0	0	30	1,391	深井戸	消毒のみ	登録機関	
南砺市上水道	95	0	60	28	5,151	湧水	消毒のみ	登録機関	
南砺市上水道	490	490	227	178	49,598	浅井戸	消毒のみ	登録機関	
射水市上水道	3,000	0	0	260	48,540	受水	—	登録機関	

No.	台帳 整理 番号	水道事務所		専用水道設置者	
		名 称	住 所	名 称	所在地
131	射－2	県民福祉公園太閤山ランド（BBQ施設）	射水市黒河字高山4774-6	公益財団法人富山県民福祉公園	射水市黒河字高山4774-6
（上市町）					
132	上－1	富山県立上市高等学校	中新川郡上市町齊神新444	富山県	富山市新総曲輪1-7
133	上－2	かみいち総合病院	中新川郡上市町法音寺51	上市町	中新川郡上市町法音寺1番地
（立山町）					
134	立－1	富山県立雄山高等学校	中新川郡立山町前沢1437-1	富山県	富山市新総曲輪1-7
135	立－2	富山県立山荘	中新川郡立山町弥陀ヶ原	富山県	富山市新総曲輪1-7
136	立－3	中越合金鑄工(株)	中新川郡立山町西芦原新1-1	中越合金鑄工株式会社	中新川郡立山町西芦原新1-1
137	立－4	立山地区水道管理組合	中新川郡立山町芦峯寺(室堂平)富山県立山センター内	立山地区水道管理組合	中新川郡立山町芦峯寺(室堂平)富山県立山センター内
138	立－5	黒部ダム地区給水設備	中新川郡立山町芦峯寺ブナ坂外11 国有林野104い小班	関西電力株式会社黒四管理事務所	長野県大町市大字平2010-17
139	立－7	立山トンネル破砕帯水源利用施設	中新川郡立山町芦峯寺ブナ坂外11国有林	立山黒部貫光株式会社	富山市桜町1丁目1-36
140	立－8	弥陀ヶ原ホテル	中新川郡立山町芦峯寺ブナ坂外11国有林(弥陀ヶ原)	立山黒部貫光株式会社	富山市桜町1丁目1-36
141	立－9	六分落し水源利用施設	中新川郡立山町芦峯寺ブナ坂外69	立山黒部貫光株式会社	富山市桜町1丁目1-36
142	立－10	富山県常願寺川公園	中新川郡立山町利田	富山県	富山市新総曲輪1-7
143	立－11	国立立山青少年自然の家(富山県)	中新川郡立山町芦峯寺	富山県	富山市新総曲輪1-7
144	立－12	国立立山青少年自然の家(独立行政法人)	中新川郡立山町芦峯寺	独立行政法人 国立青少年教育振興機構	東京都渋谷区代々木神園町3-1
（入善町）					
145	入－1	協同組合入善ショッピングセンター	下新川郡入善町桐山1336	協同組合入善ショッピングセンター	下新川郡入善町桐山1336
146	入－2	入善町里山温泉観光施設	下新川郡入善町舟見1677-1	入善町	下新川郡入善町入善3255
147	入－3	富山県立入善高等学校	下新川郡入善町入膳3963	富山県	富山市新総曲輪1-7
148	入－5	社会福祉法人舟見寿楽苑	下新川郡入善町舟見1664	社会福祉法人舟見寿楽苑	下新川郡入善町舟見1664
149	入－8	入善まちなか交流施設うるおい館	下新川郡入善町入膳5232-5	入善町	下新川郡入善町入善3255
150	入－9	京セラ株式会社 富山入善工場	下新川郡入善町入膳560	京セラ株式会社 富山入善工場	下新川郡入善町入膳560番地
（朝日町）					
151	朝－2	特別養護老人ホーム有磯苑	下新川郡朝日町泊555	社会福祉法人 有磯会	下新川郡朝日町泊555
152	朝－3	朝日商業開発(株)	下新川郡朝日町平柳688	朝日商業開発(株)	下新川郡朝日町平柳688
153	朝－4	小川温泉開発(株)	下新川郡朝日町湯ノ瀬1	小川温泉開発(株)	下新川郡朝日町湯ノ瀬1
154	朝－5	あさひ総合病院	下新川郡朝日町泊477	朝日町	下新川郡朝日町泊477
155	朝－6	ケアハウス みんなの家 介護老人保健施設 つるさんかめさん	下新川郡朝日町泊新5	社会福祉法人 有磯会	下新川郡朝日町泊555

給水区域の 名称	水の供給 を受ける 者の数 (人)	確認時 給水人口 (人)	現在 給水人口 (人)	届出時 一日最大 給水量 (m <sup>3</sup> /日)	実績年間 給水量 (m <sup>3</sup> )	水源 種別	浄水施設 の種別	水質検査 機関	備 考
射水市上水道	65	0	0	1	316	受水	—	登録機関	
上市町上水道	651	0	0	55	27,618	深井戸	消毒のみ	登録機関	
上市町上水道	300	0	0	215	44,705	深井戸	消毒のみ	登録機関	
立山町上水道	602	0	0	70	(推) 2,475	深井戸	消毒のみ	登録機関	
	120	0	0	54	不明	湧水	急速ろ過	登録機関	
立山町上水道	140	0	0	115	35,702	深井戸	消毒のみ	登録機関	
	1,300	0	0	400	不明	湧水	消毒のみ	登録機関	
	5,000	0	0	936	(推) 50,370	湧水	消毒のみ	登録機関	
	880,000	0	0	660	(推) 78,200	湧水	消毒のみ	登録機関	
	200	0	0	220	(推) 18,000	湧水	膜ろ過	登録機関	
	3,900	0	0	220	(推) 8,200	湧水	消毒のみ	登録機関	
立山町上水道	600	0	0	40	11,600	深井戸	消毒のみ	登録機関	
	560	0	0	112	10,086	浅井戸	簡易ろ過	登録機関	
	560	0	0	112	10,086	受水	消毒のみ	登録機関	
	500	0	0	120	(推) 20,000	深井戸	消毒のみ	登録機関	
舟見簡易水道	200	0	0	160	不明	深井戸	消毒のみ	登録機関	
	636	0	0	60	不明	深井戸	消毒のみ	登録機関	
舟見簡易水道	507	507	100	190	不明	深井戸	消毒のみ	登録機関	
入善13区簡易水道	40	0	0	54	5,973	深井戸	消毒のみ	登録機関	
	454	0	0	50	(推) 10,950	深井戸	消毒のみ	登録機関	
泊簡易水道	215	215	170	34	不明	深井戸	消毒のみ	登録機関	
泊簡易水道	1,180	0	0	2,300	(推) 20,000	深井戸	消毒のみ	登録機関	
	300	0	0	350	不明	浅井戸	消毒のみ	登録機関	
泊簡易水道	250	0	12	171	34,010	深井戸	消毒のみ	登録機関	
	202	0	116	51	24,898	深井戸	消毒のみ	登録機関	



## 第 6 章 飲料水供給施設、小規模水道





## 1 飲料水供給施設

市町村名	水道名	経営主体	竣工年月	給水人口			給水戸数 (戸)	取水地点	計画 取水 水量 (m <sup>3</sup> /日)
				計画 給水 人口 (人)	給水 区域 内人口 (人)	現在 給水 人口 (人)			
魚津市	平沢飲料水供給施設	公営	S48. 9	80	14	14	13	魚津市平沢字サブ谷	39
氷見市	細越飲料水供給施設	公営	S54. 10	96	27	27	15	氷見市仏生寺細越67-2	25
黒部市	柳沢飲料水供給施設	民営	S42. 11	80	10	10	5	黒部市柳沢	12
	栗寺飲料水供給施設	民営	S53. 9	95	38	38	14	黒部市栗寺	16
	福平開拓飲料水供給施設	民営	S31. 9	90	1	1	1	黒部市福平	15
上市町	桧谷飲料水供給施設	公営	S45. 12	97	3	3	2	中新川郡上市町大沢	14
	折戸飲料水供給施設	公営	S46. 11	77	0	0	0	中新川郡上市町折戸	12
計				615	93	93	50		133

## 2 小規模水道（公営）

市町村名	水道名	経営主体	竣工年月	給水人口			給水戸数 (戸)	取水地点	計画 取水 水量 (m <sup>3</sup> /日)
				計画 給水 人口 (人)	給水 区域 内人口 (人)	現在 給水 人口 (人)			
上市町	大沢小規模水道	公営	S45. 3	40	0	0	0	中新川郡上市町大沢字向山831	3
計				40	0	0	0		3



取水可能量 (m <sup>3</sup> /日)	給水開始年月日	水源種別	水源使用状況	浄水施設の種別	配水方式	水道料金		実績一日最大給水量 (m <sup>3</sup> /日)	実績年間給水量 (m <sup>3</sup> /年)	実績年間有収水量 (m <sup>3</sup> /年)	補助事業施行年度
						基本料金 (円/10m <sup>3</sup> )	超過料金 (円/m <sup>3</sup> )				
39	S48. 10. 1	湧水	使用	消毒	自然	646	132	(推) 17	(推) 4,006	(推) 2,520	S48
25	S54. 10. 1	受水	使用	—	自然	(8m <sup>3</sup> ) 1,614	(~20m <sup>3</sup> ) 237	(推) 9	2,448	1,986	S54
75	S42. 12. 10	湧水	使用	消毒	自然	—	—	(推) 12	(推) 1,780	(推) 1,424	S42
100	S53. 10. 10	深井戸	使用	消毒	自然	800	80	(推) 27	(推) 6,320	(推) 5,056	S53
60	S31. 10. 1	湧水	使用	消毒	自然	—	—	(推) 3	(推) 320	(推) 256	
14	S45. 12. 12	湧水	使用	消毒	自然	1,391	138	(推) 3	(推) 260	175	S45
12	S46. 12. 1	湧水	使用	消毒	併用	1,391	138	(推) 1	(推) 80	63	S46
325								72	15,214	11,480	

取水可能量 (m <sup>3</sup> /日)	給水開始年月日	水源種別	水源使用状況	浄水施設の種別	配水方式	水道料金		実績一日最大給水量 (m <sup>3</sup> /日)	実績年間給水量 (m <sup>3</sup> /年)	実績年間有収水量 (m <sup>3</sup> /年)	補助事業施行年度
						基本料金 (円/10m <sup>3</sup> )	超過料金 (円/m <sup>3</sup> )				
3	S45. 3. 25	湧水	休止	消毒	自然	1,327	133	0	0	0	S45
3								0	0	0	



## 第 7 章 水道施設建設状況





## 1 令和6年度水道水源開発等施設整備事業

区分	事業体名	事業名	総事業費	国庫補助基本額	国庫補助率
計			0	0	0

## 2 令和6年度簡易水道等施設整備事業

区分	市町村	地区	事業名	事業費	国庫補助基本額	国庫補助金
計				0	0	0

## 3 令和6年度生活基盤施設耐震化等交付金

区分	事業体名	事業名	総事業費	交付基本額	交付率
継続	高岡市	老朽管更新事業	378,265,800	227,780,300	1/4
継続	魚津市	水道管路緊急改善事業	57,928,200	51,201,000	1/3
継続	小矢部市	水道管路緊急改善事業	21,737,100	19,188,000	1/3
継続	立山町	水道管路緊急改善事業	123,928,200	121,011,000	1/3
継続	射水市	水道管路緊急改善事業	246,655,100	223,941,844	1/3
継続	富山市	水道管路緊急改善事業	2,058,282,530	1,756,830,000	1/3
継続	高岡市	重要給水施設配水管	678,405,200	361,796,874	1/4
継続	立山町	水道管路緊急改善事業	50,184,200	50,184,200	1/3
継続	高岡市	老朽管更新事業	329,991,200	293,499,954	1/4
継続	氷見市	水道管路緊急改善事業	134,350,700	133,869,500	1/3
計			4,079,728,230	3,239,302,672	

注) 令和6年度に実績報告書の提出があった事業について記載

(単位：円)

財 源 内 訳			備 考
国庫補助金	起 債	その他	
0	0	0	

(単位：円)

内 訳					県 交 付 金 令和6年度	備 考
県費補助金	起 債	特別会計	一般会計	そ の 他		
0	0	0	0	0	0	

(単位：円)

財 源 内 訳			備 考
交付額	起 債	その他	
56,945,000	302,700,000	18,620,800	交付区分：R5補正（本省繰越分）
17,067,000	32,688,000	8,173,200	交付区分：R5補正（本省繰越分）
6,396,000	15,341,100	0	交付区分：R5補正（本省繰越分）
40,337,000	60,000,000	23,591,200	交付区分：R5補正（本省繰越分）
74,647,000	72,420,000	99,588,100	交付区分：R5補正（本省繰越分）
585,610,000	968,300,000	504,372,530	交付区分：R5当初
90,449,000	172,000,000	415,956,200	交付区分：R5当初
16,728,000	27,200,000	6,256,200	交付区分：R5補正
73,374,000	126,000,000	130,617,200	交付区分：R4補正
44,623,000	44,600,000	45,127,700	交付区分：R4補正
1,006,176,000	1,821,249,100	1,252,303,130	

#### 4 国・県費補助金の推移

事業名	補助金	H16	H17	H18	H19	H20	H21	H22
水道水源開発等施設整備事業	国	178,247	228,950	226,600	118,300	159,050	290,936	238,821
簡易水道等施設整備事業	国	288,972	207,801	259,049	159,127	230,008	218,064	157,118
	県	79,122	95,757	42,031	40,683	23,527	35,955	32,664
生活基盤施設耐震化等交付金	国	—	—	—	—	—	—	—

#### 5 令和7年度事業計画一覧表

事業体名・事業名		整理番号	分類	許可 (変更) 年月日	計画				
					給水人口 (人)	1日最大 給水量	目標年次	工期	
								開始	終了
①		②	③	④	⑤	⑥(m³/日)	⑦	⑧	
高岡市	第4次水道施設整備事業	16002-1	老朽管	H29.03.15	155,400	55,050	R8	R4	R8
射水市	施設整備事業	16003-1	拡張	H20.03.28	95,500	45,200	R11	R2	R11
射水市	配水管等整備	16003-2	改良	H20.03.28	95,500	45,200	R11	R2	R11
富山市	富山市水道第5期拡張変更事業	16004-1	拡張	H26.04.16	414,000	199,800	R8	H26	R8
小矢部市	第3次拡張	16005-1	拡張	H23.03.30	28,100	12,480	R12	H23	R12
小矢部市	配水施設整備	16005-2	老朽管	H23.03.30	28,100	12,480	R18	H30	R18
小矢部市	水道管路緊急改善事業	16005-3	改良	H23.03.30	28,100	12,480	R6	R5	R6
小矢部市	配水施設整備事業(災害に伴う補償工事)	16005-4	改良	H23.03.30	28,100	12,480	R8	R6	R8
氷見市	老朽管更新事業	16006-1	老朽管	H30.02.23	44,100	19,020	R16	H24	R16
氷見市	水道施設更新事業	16006-2	その他	H30.02.23	44,100	19,020	R13	R2	R13
魚津市	水道管路緊急改善事業	16007-1	老朽管	H16.03.26	42,900	28,400	R7	H29	R7
魚津市	増補改良事業	16007-2	老朽管	H16.03.26	42,900	28,400	R7	R7	R7
魚津市	拡張事業	16007-3	拡張	H16.03.26	42,900	28,400	R7	R7	R7
滑川市	第4次拡張	16009-1	拡張	H23.02.22	34,000	17,900	R7	H22	R7
立山町	第6次拡張計画	16020-1	拡張	H29.03.23	25,250	12,000	R9	H29	R9
上市町	第6次拡張事業	16022-1	拡張	H26.03.10	20,100	9,140	R5	H26	R5
黒部市	第3次拡張	16029-1	拡張	R2.03.04	26,700	18,590	R11	H31	R11
南砺市	基幹管路耐震化事業	16030-1	改良	H29.03.31	55,950	28,480	R14	R2	R14
南砺市	建設改良事業	16030-2	改良	H29.03.31	55,950	28,480	R8	H16	R8
南砺市	配水池耐震化	16030-3	改良	H29.03.31	55,950	28,480	R31	R5	R31
砺波市	合併創設事業	16031-1	創設	H19.04.23	49,900	33,700	R10	H31	R10
小計(A)					1,413,500	695,180			
富山県(西部)	県営西部水道	16501-1	改良	H10.12.24	291,781	96,330	R9	S47	R9
砺波広域圏事務組合	砺波広域圏事務組合水道用水供給事業	16503-1	拡張	H28.08.30	97,100	49,500	R40	H26	R7
富山県(東部)	県営東部水道	16505-1	創設	H11.02.01	105,925	27,000	R8	S54	R8
小計(B)					494,806	172,830			
合計(A+B)					1,908,306	868,010			



(単位：千円)

H23	H24	H25	H26	H27	H28	H29	H30	R1	R2	R3	R4	R5	R6
217,417	235,167	173,114	201,896	32,575	25,385	25,815	0	0	5,000	5,000	0	0	0
88,151	72,343	61,788	66,640	49,567	13,366	48,761	0	0	0	0	0	0	0
23,130	12,826	4,693	6,714	5,818	0	0	0	0	0	0	0	0	0
—	—	—	—	158,814	82,908	471,960	363,331	469,067	948,030	484,142	915,702	633,675	1,006,176

(単位：百万円)

総事業費	事業費					
	既支出 額	R6～ (計)	R6	R7	R8	R9以降
⑨=⑩+⑪	⑩	⑪ =a+b+c+d	a	b	c	d
13,044	7,812	5,232	2,066	1,664	1,502	0
6,107	1,864	4,243	409	620	680	2,534
7,289	2,749	4,540	820	1,082	818	1,820
59,322	35,571	23,751	3,399	3,351	3,500	13,501
9,504	8,451	1,053	0	34	165	854
3,139	951	2,188	103	190	180	1,715
60	38	22	22	0	0	0
304	0	304	39	220	45	0
11,888	3,493	8,395	579	489	493	6,834
1,152	284	868	66	183	115	504
1,650	790	860	57	78	136	589
411	0	411	136	100	15	160
97	0	97	7	30	30	30
2,250	1,681	569	109	148	156	156
3,497	1,506	1,991	286	384	285	1,036
2,925	2,401	524	226	298	0	0
3,074	1,268	1,806	239	282	340	945
1,928	1,199	729	189	180	180	180
3,893	3,120	773	258	0	235	280
459	23	436	72	75	143	146
9,539	5,935	3,604	110	251	175	3,068
141,532	79,136	62,396	9,192	9,659	9,193	34,352
45,463	38,068	7,395	475	1,049	1,049	4,822
6,206	4,319	1,887	65	52	64	1,706
11,002	1,426	9,576	44	49	45	9,438
62,671	43,813	18,858	584	1,150	1,158	15,966
204,203	122,949	81,254	9,776	10,809	10,351	50,318

## 6 令和6年度簡易水道事業費

事業体名		新設・区域拡張事業費							財 源				
市町村	事業名称	貯 水 施設費	取 水 施設費	導 水 施設費	浄 水 施設費	送 水 施設費	配 水 施設費	計	国庫補助	県補助	地方債	その他	計
魚津市	日尾	-	-	-	-	-	-	-	-	-	-	-	-
	黒沢	-	-	-	-	-	-	-	-	-	-	-	-
	東城	-	-	-	-	-	-	-	-	-	-	-	-
	島尻	-	-	-	-	-	-	-	-	-	-	-	-
	東蔵	-	-	-	-	-	-	-	-	-	-	-	-
	小菅沼	-	-	-	-	-	-	-	-	-	-	-	-
	鉢	-	-	-	-	-	-	-	-	-	-	-	-
	升方	-	-	-	-	-	-	-	-	-	-	-	-
	長引野	-	-	-	-	-	-	-	-	-	-	-	-
	小計	-	-	-	-	-	-	-	-	-	-	-	-
黒部市	宇奈月	-	-	-	-	-	-	-	-	-	-	-	-
	愛本	-	83,665	27,720	-	-	-	111,385	-	-	111,300	85	111,385
	内山	-	-	-	-	-	-	-	-	-	-	-	-
	音沢東山	-	-	-	-	-	-	-	-	-	-	-	-
	布施山	-	-	-	-	-	-	-	-	-	-	-	-
	田糶	-	-	-	-	-	-	-	-	-	-	-	-
	嘉例沢	-	-	-	-	-	-	-	-	-	-	-	-
	朴谷	-	-	-	-	-	-	-	-	-	-	-	-
	福平	-	-	-	-	-	-	-	-	-	-	-	-
	小計	-	83,665	27,720	-	-	-	111,385	-	-	111,300	85	111,385

(単位：千円)

その他事業費							その他財源				
貯水 施設費	取水 施設費	導水 施設費	浄水 施設費	送水 施設費	配水 施設費	計	国庫補助	県補助	地方債	その他	計
-	-	-	-	-	-	-	-	-	-	-	-
-	-	-	-	-	-	-	-	-	-	-	-
-	-	-	-	-	-	-	-	-	-	-	-
-	-	-	-	-	-	-	-	-	-	-	-
-	-	-	-	-	-	-	-	-	-	-	-
-	-	-	-	-	-	-	-	-	-	-	-
-	-	-	-	-	-	-	-	-	-	-	-
-	-	-	-	-	-	-	-	-	-	-	-
-	-	-	-	-	-	-	-	-	-	-	-
-	-	-	-	-	-	-	-	-	-	-	-
-	495	-	-	1,067	-	1,562	-	-	1,550	12	1,562
-	-	-	-	-	9,938	9,938	-	-	9,900	38	9,938
-	-	-	-	-	2,178	2,178	-	-	2,100	78	2,178
-	-	-	-	-	58,837	58,837	-	-	58,800	37	58,837
-	1,672	-	-	-	198	1,870	-	-	1,850	20	1,870
-	-	-	-	-	-	-	-	-	-	-	-
-	-	-	-	-	-	-	-	-	-	-	-
-	-	-	-	-	-	-	-	-	-	-	-
-	-	-	-	-	-	-	-	-	-	-	-
-	2,167	-	-	1,067	71,151	74,385	-	-	74,200	185	74,385

事業体名		新設・区域拡張事業費							財 源				
市町村	事業名称	貯 水 施設費	取 水 施設費	導 水 施設費	浄 水 施設費	送 水 施設費	配 水 施設費	計	国庫補助	県補助	地方債	その他	計
舟橋村	舟橋村	-	-	-	-	-	-	-	-	-	-	-	-
	小計	-	-	-	-	-	-	-	-	-	-	-	-
入善町	野中	-	-	-	-	-	-	-	-	-	-	-	-
	舟見	-	-	-	-	-	-	-	-	-	-	-	-
	青木	-	-	-	-	-	-	-	-	-	-	-	-
	櫛山	-	-	-	-	-	-	-	-	-	-	-	-
	西部	-	-	-	-	-	-	-	-	-	-	-	-
	新屋	-	-	-	-	-	-	-	-	-	-	-	-
	小摺戸	-	-	-	-	-	-	-	-	-	-	-	-
	横山	-	-	-	-	-	-	-	-	-	-	-	-
	入善9区	-	-	-	-	-	-	-	-	-	-	-	-
	入善10区	-	-	-	-	-	-	-	-	-	-	-	-
	入善11区	-	-	-	-	-	-	-	-	-	-	-	-
	入善13区	-	-	-	-	-	-	-	-	-	-	-	-
	入善14区	-	-	-	-	-	-	-	-	-	-	-	-
	入善15区	-	-	-	-	-	-	-	-	-	-	-	-
	入善17区	-	-	-	-	-	-	-	-	-	-	-	-
	上野	-	-	-	-	-	-	-	-	-	-	-	-
	小計	-	-	-	-	-	-	-	-	-	-	-	-
朝日町	大平	-	-	-	-	-	-	-	-	-	-	-	-
	境	-	-	-	-	-	-	-	-	-	-	-	-
	宮崎	-	-	-	-	-	-	-	-	-	-	-	-
	笹川	-	-	-	-	-	-	-	-	-	-	-	-
	横尾	-	-	-	-	-	-	-	-	-	-	-	-
	泊	-	-	-	-	-	-	-	-	-	-	-	-
	五箇庄	-	-	-	-	-	-	-	-	-	-	-	-
	南保	-	-	-	-	-	-	-	-	-	-	-	-
	蛭谷	-	-	-	-	-	-	-	-	-	-	-	-
	山崎	-	-	-	-	-	-	-	-	-	-	-	-
	大家庄	-	-	-	-	-	-	-	-	-	-	-	-
	小計	-	-	-	-	-	-	-	-	-	-	-	-
合 計		-	83,665	27,720	-	-	-	111,385	-	-	111,300	85	111,385





## 第2編 水道事業の財務状況

## 分 析 指 標 の 説 明

### ① 施設分析

最大稼働率 (%)	$\frac{1 \text{ 日最大配水量}}{1 \text{ 日配水能力}} \times 100$	配水能力に対する最大配水量の割合を示す。
負 荷 率 (%)	$\frac{1 \text{ 日平均配水量}}{1 \text{ 日配水能力}} \times 100$	最大配水量に対する平均配水量の割合を示す。
施設利用率 (%)	$\frac{1 \text{ 日平均配水量}}{1 \text{ 日最大配水量}} \times 100$ ＝最大稼働率×負荷率	配水能力に対する平均配水量の割合を示す。 現在の施設の利用状況を示す代表的な指標である。
有 収 率 (%)	$\frac{\text{年間有収水量}}{\text{年間配水量}} \times 100$	配水量のうち料金収入として還元される水量の割合を示す。

### ② 損益分析

総資本利益率 (%)	$\frac{\text{純 利 益}}{\text{資本} + \text{負債}} \times 100$	投下された資本と企業活動の結果としての利益との関係を示す。
総収益対総費用比率 (%)	$\frac{\text{総 収 益}}{\text{総 費 用}} \times 100$	コストに見合う収益があるかどうかを示す。

### ③ 財務分析（短期の流動性：支払能力）

流動比率 (%)	$\frac{\text{流 動 資 産}}{\text{流 動 負 債}} \times 100$	短期債務に対してこれに必ず流動資産が十分あるかどうかを示し、企業の支払能力を表す。この比率が高い程短期債務に対し支払能力を有していることになる。
酸性試験比率（当座比率） (%)	$\frac{\text{現金及び預金} + \text{未収金}}{\text{流 動 負 債}} \times 100$	流動比率の補助比率として用いられ、この比率も高い程運転資金が豊富で支払能力のあることを示す。

### ④ 財務分析（長期の健全性：投資効率）

自己資本構成比率 (%)	$\frac{\text{自 己 資 本}}{\text{総 資 本}} \times 100$	総資本に対する自己資本の割合を示す。この比率が高い程資本の構成がよいとされ、安全性が高いといえる。
固定資産構成比率 (%)	$\frac{\text{固 定 資 産}}{\text{総 資 産}} \times 100$	総資本に対する固定資産の割合を示す。
固定比率 (%)	$\frac{\text{固 定 資 産}}{\text{自 己 資 本}} \times 100$	固定資産に投下された自己資本の状況を表す比率で、低い程健全といえる。
固定資産対長期資本比率 (%)	$\frac{\text{固 定 資 産}}{\text{固定負債} + \text{資本}} \times 100$	長期資本に対する固定資産の割合を示す。これは必ず100以下であることが望ましく、年々その比率の低下を図るべきである。
減価償却率 (%)	$\frac{(\text{当年度減価償却費})}{(\text{有形固定資産} + \text{無形固定資産} - \text{土地} \cdot \text{立木} - \text{建設仮勘定} + \text{当年度減価償却費})} \times 100$	減価償却額を固定資産の帳簿価格と比較することによって、固定資産に投下された資本の回収状況を示す。

### ⑤ 生産性の分析

職員一人当たり給 水 人 口	$\frac{\text{現在給水人口}}{\text{損益勘定職員数}}$	職員1人当たりの給水人口
職員一人当たり給 水 量	$\frac{\text{年 間 給 水 量}}{\text{損益勘定職員数}}$	職員1人当たりの給水量
職員一人当たり営業 収 益	$\frac{\text{営 業 収 益}}{\text{損益勘定職員数}}$	職員1人当たりの営業収益 労働生産性ともいう。

（注）総 資 産＝固定資産＋流動資産＋繰延勘定  
 総 資 本＝固定負債＋流動負債＋資本金＋剰余金  
 自己資本＝資本金＋剰余金＋繰延収益  
 資 本＝自己資本＋借入資本金



## 第 1 章 上水道事業の財務状況



# 1 損益計算書（その1）

（単位：千円）

事業体名	総収益	営業外収益													特別利益	総費用	営業費用		原水費	浄水費
		営業収益						営業外収益												
		給水収益	受託工事収益	繰延運営権対価収益	運営権者更新投資収益	その他営業収益	受取利息及び配当金	受託工事収益	国庫（県）補助金	他会計補助金	長期前受金戻入	雑収益								
富山市	7,777,232	5,865,959	5,567,648	8,722	0	0	289,589	1,106,970	10	0	1,213	21,227	849,952	234,568	804,303	7,320,019	5,978,299	640,283	0	
高岡市	3,539,956	3,000,335	2,682,108	255,755	0	0	62,472	450,605	213	0	0	41,419	326,737	82,236	89,016	3,145,485	3,032,766	751,865	0	
魚津市	605,740	566,435	539,783	0	0	0	26,652	39,271	4	0	0	2,300	31,912	5,055	34	517,278	469,110	65,626	0	
米見市	1,210,028	1,027,110	1,026,447	0	0	0	663	141,222	822	0	0	735	102,077	37,588	41,696	1,083,364	1,050,640	331,844	0	
滑川市	425,625	375,217	371,806	1,891	0	0	1,520	50,408	83	0	0	0	20,457	29,868	0	350,726	328,162	65,701	0	
黒部市	369,636	309,375	302,673	4,618	0	0	2,084	60,261	342	0	0	33,615	25,587	717	0	360,823	330,889	37,007	0	
砺波市	1,001,941	874,637	753,935	97,795	0	0	22,907	127,293	143	0	0	0	117,984	9,166	11	868,257	830,648	199,564	0	
小矢部市	571,146	441,490	434,985	790	0	0	5,715	129,656	283	0	0	70,414	51,607	7,352	0	498,340	477,269	112,346	0	
南砺市	1,221,275	833,683	791,132	3,097	0	0	39,454	387,583	1,493	0	0	259,285	113,803	13,002	9	1,116,185	1,060,955	310,240	0	
射水市	1,997,968	1,835,275	1,823,979	2,331	0	0	8,965	155,878	418	0	0	1,528	34,413	119,519	6,815	1,817,061	1,714,909	442,191	0	
上市町	361,187	296,556	290,514	2,980	0	0	3,062	63,993	1	0	0	152	50,287	13,553	638	357,571	338,878	41,265	0	
立山町	496,072	416,436	415,860	39	0	0	537	75,308	269	0	0	2,073	72,600	366	4,328	423,339	403,292	45,097	0	
計	19,577,806	15,842,508	15,000,870	378,018	0	0	463,620	2,788,448	4,081	0	1,213	432,748	1,797,416	552,990	946,850	17,858,448	16,015,817	3,043,029	0	

# 1 損益計算書（その2）

損益計算書（その2）																		(単位：千円)	
事業 体 名	総費用（つづき）										当 年 度 純 利 益	当 年 度 純 損 失	消 費 税 納 付 額	消 費 税 還 付 額					
	営業費用（つづき）					営業外費用													
	配 水 費	給 水 費	受 託 工 事 費	業 務 費	総 係 費	減 価 償 却 費	資 産 減 耗 費	そ の 他 営 業 費 用	企 業 債 利 息	そ の 他 借 入 金 利 息					企 業 債 取 扱 諸 費	受 託 工 事 費	そ の 他 営 業 外 費 用	特 別 損 失	
富山市	802,782	0	14,965	454,742	253,984	3,736,088	75,455	0	544,453	532,730	0	0	0	11,723	797,267	457,213	-	131,128	0
高岡市	394,617	0	236,895	224,530	161,770	1,235,382	27,707	0	100,654	91,731	0	0	0	8,923	12,065	394,471	-	12,690	0
魚津市	51,239	0	0	0	84,376	263,410	4,459	0	45,321	45,314	0	0	0	7	2,847	88,462	-	14,886	0
水見市	172,163	0	0	67,378	57,721	414,711	5,507	1,316	30,437	29,723	0	0	0	714	2,287	126,664	-	0	15,321
滑川市	54,260	0	2,000	40,039	21,531	139,940	4,691	0	22,533	22,533	0	0	0	0	31	74,899	-	3,368	0
黒部市	3,260	0	2,850	0	63,689	221,231	2,852	0	29,934	29,780	25	0	0	129	0	8,813	-	0	4,815
礪波市	136,722	0	81,468	22,667	85,050	303,149	2,028	0	37,247	21,204	0	0	0	16,043	362	133,684	-	12,650	0
小矢部市	103,230	0	790	0	39,235	220,451	1,217	0	20,823	20,635	0	0	0	188	248	72,806	-	0	9,068
南砺市	147,793	0	5,165	0	86,291	503,734	7,732	0	54,860	41,567	0	0	0	13,293	370	105,090	-	0	0
射水市	204,786	0	1,940	106,615	94,590	819,773	29,485	15,529	102,152	100,187	0	0	0	1,965	0	180,907	-	18,177	0
上市町	74,647	0	2,820	0	35,612	183,444	1,090	0	18,484	18,484	0	0	0	0	209	3,616	-	1,500	0
立山町	83,752	0	0	0	61,021	213,217	205	0	20,047	19,970	0	0	0	77	0	72,733	-	10,516	0
計	2,229,251	0	348,893	915,971	1,044,870	8,254,530	162,428	16,845	1,026,945	973,858	25	0	0	53,062	815,686	1,719,358	0	204,915	29,204

（単位：千円）

## (単位:千円)

業 体 名	固 定 資 産		有 形 固 定 資 産										無 形 固 定 資 産		投 資 の 他 の 資 産		減 価 引 当 金 (△)		流 動 資 産	
	土 地	償 却 資 産	償 却 資 産		建 設 仮 勘 定	そ の 他	投 資 の 他 の 資 産	無 形 固 定 資 産	投 資 の 他 の 資 産	貸 倒 引 当 金 (△)	減 価 引 当 金 (△)	現 金 及 び 預 金	未 収 金							
			土 地	償 却 資 産										償 却 資 産	建 設 仮 勘 定	そ の 他	投 資 の 他 の 資 産	貸 倒 引 当 金 (△)	減 価 引 当 金 (△)	
																				(うち) 償 却 資 産
富山市	86,344,409	86,189,645	1,496,078	165,620,990	89,506,211	8,574,077	4,711	147,327	7,437	0	0	2,794,474	711,167							
高岡市	28,566,746	28,342,615	290,792	59,368,909	31,348,505	31,419	0	0	224,131	224,131	0	3,262,681	395,376							
魚津市	7,088,799	7,082,010	239,242	14,133,691	7,340,002	49,079	0	5,372	1,417	1,417	0	586,075	81,523							
氷見市	9,343,154	9,189,124	135,793	21,695,136	12,697,265	55,460	0	241	153,789	153,789	0	1,425,733	134,463							
滑川市	3,867,050	3,866,951	50,012	8,579,923	4,790,484	27,500	0	99	0	0	0	763,221	50,390							
黒部市	5,473,864	5,473,864	68,956	10,404,136	5,042,434	43,206	0	0	0	0	0	713,299	40,449							
砺波市	8,007,132	8,007,122	36,936	13,249,688	5,306,854	27,352	0	10	0	0	0	2,000,560	158,940							
小矢部市	5,629,426	5,629,426	195,710	11,409,800	6,077,699	101,615	0	0	0	0	0	593,136	13,545							
南砺市	11,702,089	10,819,102	159,075	23,316,768	12,660,014	3,273	0	634	882,353	882,353	0	1,319,645	14,092							
射水市	20,515,312	20,351,190	334,345	40,998,910	21,011,840	29,775	0	38,607	125,515	125,515	0	1,727,280	295,533							
上市町	3,913,592	3,913,592	139,358	8,362,044	4,616,514	28,704	0	0	0	0	0	536,528	31,574							
立山町	5,399,636	5,398,650	69,240	10,418,820	5,131,774	42,364	0	986	0	0	0	573,167	59,054							
計	195,851,209	194,263,291	3,215,537	387,558,815	205,529,596	9,013,824	4,711	193,276	1,394,642	1,394,642	0	16,295,799	1,986,106							

## 2 貸借対照表 (その2)

(単位：千円)

事業体名	資 産 (つづき)			負 債																
	流動資産 (つづき)		繰延勘定	資 産 合 計			固 定 負 債			流 動 負 債										
	未収金	その他		うち貸倒引当金 (△)	うち貸倒引当金 (△)	退職給付引当金	リース債務	他会計借入金	企業債	引当金	その他の固定負債									
											退職給付引当金	リース債務	他会計借入金	企業債	一時借入金					
																退職給付引当金	リース債務	他会計借入金	企業債	一時借入金
富山市	1,300	298,495	0	0	89,138,883	35,056,328	34,779,005	0	0	277,323	224,629	52,694	0	3,049,034	0	2,367,275	0	67,516	0	
高岡市	16,728	189,752	0	0	31,829,427	6,595,008	6,221,208	0	0	373,800	362,738	11,062	0	1,002,011	0	549,903	0	29,056	0	
魚津市	523	85,972	0	0	7,674,874	3,281,136	3,281,136	0	0	0	0	0	0	309,887	0	243,372	0	3,632	0	
米見市	802	36,445	0	0	10,768,887	2,721,263	2,644,039	0	0	77,224	77,224	0	0	554,857	0	200,849	0	5,028	0	
滑川市	1,147	2,752	0	0	4,630,271	1,352,922	1,352,922	0	0	0	0	0	0	253,686	0	111,181	0	3,999	0	
黒部市	318	1,050	0	0	6,187,163	2,700,683	2,700,248	0	435	0	0	0	0	177,564	0	134,771	0	1,122	0	
砺波市	500	13,714	0	0	10,007,692	1,696,268	1,694,838	0	0	1,430	1,430	0	0	383,977	0	147,361	0	7,193	0	
小矢部市	276	15,684	0	0	6,222,562	1,616,814	1,616,814	0	0	0	0	0	0	323,944	0	209,970	0	3,444	0	
南砺市	300	4,163	0	0	13,021,734	3,012,355	3,012,355	0	0	0	0	0	0	467,706	0	260,752	0	6,196	0	
射水市	789	133,876	0	0	22,242,592	7,565,102	7,329,827	0	0	235,275	141,143	94,132	0	924,230	0	445,268	0	12,704	0	
上市町	44	0	0	0	4,450,120	1,576,117	1,547,783	0	0	28,334	28,334	0	0	127,554	0	113,315	0	3,328	0	
立山町	1,081	200	0	0	5,972,803	1,537,914	1,537,914	0	0	0	0	0	0	189,383	0	152,902	0	4,370	700	
計	23,808	782,103	0	0	212,147,008	68,711,910	67,718,089	0	435	993,386	835,498	157,888	0	7,763,833	0	4,936,919	0	1,122	146,466	700

## 2 貸借対照表 (その3)

(単位：千円)

事業 体 名	負 債 (つづき)										資 本					
	流 動 負 債 (つづき)			繰 延 取 益	繰 延 運 営 権 対 価			繰 延 運 営 権 者 更 新 投 資	取 益 化 累 計 額 新 規 投 資 (△) 取 益	負 債 合 計	資 本 金	剰 余 金	資 本 剰 余 金			
	賞 与 引 当 金	修 繕 引 当 金	そ の 他 引 当 金		長 期 前 受 金	繰 延 運 営 権 対 価	繰 延 運 営 権 対 価  累 計 額 運 営 権 更 新 (△) 対 価 取 益 化						国 庫 ( 県 ) 補 助 金	工 事 負 担 金	再 評 価 積 立 金	そ の 他
富山市	67,516	0	0	614,243	17,389,658	41,465,623	24,075,965	0	0	55,495,020	32,886,646	757,217	4	0	0	4
高岡市	29,056	0	0	423,052	6,499,637	15,168,865	8,669,228	0	0	14,096,656	16,906,002	826,769	6,944	6,944	0	0
魚津市	2,969	0	663	62,883	844,416	1,465,807	621,391	0	0	4,435,439	2,607,158	632,277	0	0	0	0
氷見市	5,028	0	0	348,980	1,797,810	4,923,505	3,125,695	0	0	5,073,930	4,774,069	920,888	20,481	19,863	0	618
滑川市	3,999	0	0	138,506	433,100	1,173,358	740,258	0	0	2,039,708	1,839,307	751,256	0	0	0	0
黒部市	0	0	0	41,671	826,508	1,845,636	1,019,128	0	0	3,704,755	2,334,808	147,600	8,793	0	8,793	0
砺波市	7,193	0	0	229,423	2,565,613	5,019,269	2,453,656	0	0	4,645,858	4,294,865	1,066,969	0	0	0	0
小矢部市	3,444	0	0	110,530	1,266,049	2,754,907	1,488,858	0	0	3,206,807	2,646,291	369,464	17,721	640	15,581	0
南砺市	6,196	0	0	200,758	2,463,160	3,562,800	1,099,640	0	0	5,943,221	7,507,278	-428,765	3,368	0	0	3,368
射水市	12,704	0	0	466,258	1,206,936	1,488,966	282,030	0	0	9,696,268	11,790,547	755,777	0	0	0	0
上市町	3,328	0	0	10,911	955,488	2,507,100	1,551,612	0	0	2,659,159	1,321,625	469,336	756	756	0	0
立山町	3,670	0	0	32,111	1,750,428	3,280,033	1,529,605	0	0	3,477,725	2,060,720	434,358	0	0	0	0
計	145,103	0	663	2,679,326	37,998,803	84,655,869	46,657,066	0	0	114,474,546	90,969,316	6,703,146	58,067	28,203	24,374	5,490

## 2 貸借対照表（その4）

（単位：千円）

事業体名	資 本（つづき）					資本合計	負債資本合計	
	剰 余 金（つづき）				評価差額等			
	利益剰余金	減 債 償 積 立 金						
		建設改良積立金	その他積立金	（△）年度未処理欠損金 （△）当年度未処分利益剰余金				
富山市	757,213	0	0	300,000	457,213	0	33,643,863	89,138,883
高岡市	819,825	0	0	0	819,825	0	17,732,771	31,829,427
魚津市	632,277	240,989	0	0	391,288	0	3,239,435	7,674,874
氷見市	900,407	557,448	0	0	342,959	0	5,694,957	10,768,887
滑川市	751,256	89,020	282,000	0	380,236	0	2,590,563	4,630,271
黒部市	138,807	0	0	0	138,807	0	2,482,408	6,187,163
砺波市	1,066,969	101,440	566,845	0	398,684	0	5,361,834	10,007,692
小矢部市	351,743	79,000	0	0	272,743	0	3,015,755	6,222,562
南砺市	-432,133	0	0	0	-432,133	0	7,078,513	13,021,734
射水市	755,777	263,000	0	0	492,777	0	12,546,324	22,242,592
上市町	468,580	180,273	74,652	198,740	14,915	0	1,790,961	4,450,120
立山町	434,358	39,157	272,468	0	122,733	0	2,495,078	5,972,803
計	6,645,079	1,550,327	1,195,965	498,740	3,400,047	0	97,672,462	212,147,008



### 3 資本的収支（その1）

3 資本的収入（その1）

(単位：千円)

事業体名	資本的収入										純計	資本的支出					
	企業債			政府債	公庫債	その他	借換債	他会計出資金補助金	他会計借入金	国庫（県）補助金			工事負担金	その他	計	るう 支出の 財源へ 充れ 額越 され	入前 年度 許可 債で 今年 度収
														(A)	(B)	(C)	(D) = (A) - { (B) + (C) }
富山市	2,356,300	0	2,287,500	68,800	0	71,850	0	447,225	9,285	10,881	2,895,541	0	0	2,895,541	0	0	100,724
高岡市	985,500	0	891,100	94,400	0	217,480	0	216,292	182,224	1,512	1,603,008	0	0	1,603,008	0	0	91,483
魚津市	157,600	0	157,600	0	0	10,661	0	17,067	5,745	160	191,233	0	0	191,233	0	0	6,996
氷見市	277,400	277,400	0	0	0	7,902	0	84,535	2,499	0	372,336	0	0	372,336	0	0	37,624
滑川市	78,000	0	78,000	0	0	0	0	0	916	0	78,916	0	0	78,916	0	0	0
黒部市	247,300	0	247,300	0	0	11,762	0	0	3,899	0	262,961	0	0	262,961	0	0	0
砺波市	150,000	0	150,000	0	0	0	0	0	33,431	0	183,431	0	0	183,431	0	0	0
小矢部市	65,000	0	5,000	60,000	0	31,808	0	6,396	16,208	0	119,412	0	0	119,412	0	0	59,791
南砺市	130,200	130,200	0	0	0	44,223	0	11,053	27,726	30,518	243,720	0	0	243,720	0	0	0
射水市	450,000	0	450,000	0	0	69,411	0	74,647	34,564	0	628,622	0	0	628,622	0	0	593,590
上市町	137,000	0	137,000	0	0	3,414	0	0	2,640	5,364	148,418	0	0	148,418	0	0	4,279
立山町	153,500	0	153,500	0	0	0	0	76,909	11,518	5,174	247,101	0	0	247,101	0	0	30,596
計	5,187,800	407,600	4,557,000	223,200	0	468,511	0	934,124	330,655	53,609	6,974,699	0	0	6,974,699	0	0	925,083

### 3 資本的収支（その2）

3 資本的収支（その2）

(単位：千円)

事業体名	資本的支出（つづき）				計 (E)	に資本的収支する額が（△）資本的支出額 (F) =(E)-(D)	補てん財源							計 (G)	補てん財源過不足額 (G)-(F)	未償還債の発行年度の許可額又は未償還債の発行年度の許可額			
	改良事業費	企業債償還金	他会計長期借入金返還金	その他			過年度分損益勘定留保資金	当年度分損益勘定留保資金	繰越利益剰余金処分額	当年度利益剰余金処分額	積立金取りくずし額	繰越工事資金	消費税率の引上げ及び地方交付金の増減額				消費税率の引上げ及び地方交付金の増減額	消費税率の引上げ及び地方交付金の増減額	その他
富山市	3,931,468	2,416,964	0	0	6,449,156	3,553,615	1,408,203	1,841,376	0	0	0	0	0	0	304,036	3,553,615	0	0	
高岡市	1,975,768	558,594	0	136,434	2,762,279	1,159,271	574,700	0	0	0	425,354	0	0	0	159,217	1,159,271	0	0	
魚津市	297,300	244,265	0	0	548,561	357,328	-62,846	293,887	0	0	100,000	0	0	0	26,287	357,328	0	0	
米見市	668,769	216,295	0	0	922,688	550,352	269,799	10,155	0	0	216,295	0	0	0	54,103	550,352	0	0	
滑川市	250,463	106,895	0	0	357,358	278,442	0	124,174	0	0	131,567	0	0	0	22,701	278,442	0	0	
黒部市	330,638	128,217	0	0	458,855	195,894	170,841	0	0	0	0	0	0	25,053	195,894	0	13,000		
砺波市	349,634	147,632	0	0	497,266	313,835	22,169	0	0	0	265,000	0	0	0	26,666	313,835	0	0	
小矢部市	134,062	215,288	0	876	410,017	290,605	75,319	108,497	0	0	95,000	0	0	0	11,789	290,605	0	0	
南砺市	515,305	277,095	0	0	792,400	548,680	515,936	0	0	0	0	0	0	32,744	548,680	0	0		
射水市	692,916	438,752	0	0	1,725,258	1,096,636	439,724	246,375	0	0	311,000	0	0	0	99,537	1,096,636	0	0	
上市町	187,759	119,145	0	0	311,183	162,765	0	134,248	0	0	11,299	0	0	0	17,218	162,765	0	0	
立山町	254,634	150,164	0	0	435,394	188,293	113,880	0	0	0	50,000	0	0	24,413	188,293	0	0		
計	9,588,716	5,019,306	0	137,310	15,670,415	8,695,716	3,527,725	2,758,712	0	0	1,605,515	0	0	473,062	8,695,716	0	13,000		

#### 4 費用構成

(単位：千円)

事業体名	人件費	人件費		動力費	修繕費	薬品費	支払利息	減価償却費	受水費	委託費	その他	計	受託工事費	合計
		直接人件費	間接人件費											
富山市	556,896	469,280	87,616	239,978	207,106	44,834	532,730	3,736,088	0	705,816	1,281,606	7,305,054	14,965	7,320,019
高岡市	361,222	260,139	101,083	25,592	42,271	1,044	91,731	1,235,382	639,934	305,589	205,825	2,908,590	236,895	3,145,485
魚津市	55,989	43,950	12,039	46,095	38,105	878	45,314	263,410	0	43,052	24,435	517,278	0	517,278
氷見市	50,842	39,699	11,143	21,206	100,040	1,499	29,723	414,711	311,454	111,246	42,643	1,083,364	0	1,083,364
滑川市	41,833	32,499	9,334	39,856	24,358	640	22,533	139,940	0	41,068	38,498	348,726	2,000	350,726
黒部市	47,816	36,977	10,839	21,525	3,297	1,422	29,805	221,231	0	18,918	13,959	357,973	2,850	360,823
砺波市	79,216	65,913	13,303	24,298	43,048	1,456	21,204	303,149	199,564	37,355	77,499	786,789	81,468	868,257
小矢部市	39,074	20,037	19,037	28,741	26,002	1,028	20,635	220,451	103,775	37,822	20,022	497,550	790	498,340
南砺市	47,941	40,508	7,433	27,648	47,841	1,489	41,567	503,734	244,908	101,663	94,229	1,111,020	5,165	1,116,185
射水市	106,179	81,247	24,932	39,690	75,610	0	100,187	819,773	387,666	203,601	82,415	1,815,121	1,940	1,817,061
上市町	42,396	30,984	11,412	21,293	35,081	1,152	18,484	183,444	0	35,187	17,714	354,751	2,820	357,571
立山町	59,430	42,942	16,488	20,808	23,939	64	19,970	213,217	0	0	85,911	423,339	0	423,339
計	1,488,834	1,164,175	324,659	556,730	666,698	55,506	973,883	8,254,530	1,887,301	1,641,317	1,984,756	17,509,555	348,893	17,858,448

## 5 使途別事業費

(単位：千円)

事業体名	事務費		工事費	その他の工事費							建設利息	事業費合計	
	事務費	工事雑費		本工事費			その他の工事費						
				請負支出額	資材費	委託費	分担金	用地費	補償費	機械船器具			その他
富山市	195,727	195,727	0	3,836,465	3,586,142	3,536,710	0	49,432	0	250,323	0	0	4,032,192
高岡市	56,403	56,403	0	2,010,848	2,010,848	1,996,569	0	14,279	0	0	0	0	2,067,251
魚津市	14,786	14,786	0	289,510	289,510	275,752	836	12,922	0	0	0	0	304,296
氷見市	37,869	18,505	19,364	668,524	668,524	663,684	0	4,840	0	0	0	0	706,393
滑川市	0	0	0	250,463	227,467	227,467	0	0	0	22,996	0	0	250,463
黒部市	2,370	2,370	0	328,268	313,801	239,177	0	74,624	0	14,467	0	0	330,638
砺波市	38,913	38,913	0	310,721	304,662	304,662	0	0	0	6,059	0	0	349,634
小矢部市	16,703	16,703	0	177,150	177,150	173,353	0	3,797	0	0	0	0	193,853
南砺市	23,910	23,910	0	491,395	484,308	468,138	0	16,170	0	7,087	0	301	515,305
射水市	57,767	57,767	0	1,228,739	1,203,605	1,169,253	581	33,771	0	25,134	0	0	1,286,506
上市町	0	0	0	192,038	191,044	168,677	0	22,367	0	994	0	994	192,038
立山町	0	0	0	285,230	285,230	261,970	0	23,260	0	0	0	0	285,230
計	444,448	425,084	19,364	10,069,351	9,742,291	9,485,412	1,417	255,462	0	327,060	0	75,442	10,513,799

## 6 施設別事業費

(単位：千円)

事業体名	貯水施設費	取水施設費	導水施設費	浄水施設費	送水施設費	配水施設費	その他	建設利息	計
富山市	0	0	0	0	0	3,586,142	446,050	0	4,032,192
高岡市	0	0	0	0	0	2,067,251	0	0	2,067,251
魚津市	0	0	60,894	127,576	0	101,826	14,000	0	304,296
水見市	0	0	0	0	0	706,393	0	0	706,393
滑川市	0	9,471	0	0	2,090	215,906	22,996	0	250,463
黒部市	0	0	0	0	0	316,171	14,467	0	330,638
砺波市	0	0	0	0	0	343,575	6,059	0	349,634
小矢部市	0	0	0	0	0	193,853	0	0	193,853
南砺市	0	0	0	0	0	0	515,305	0	515,305
射水市	0	0	0	0	0	1,088,247	198,259	0	1,286,506
上市町	0	0	0	0	17,820	168,945	5,273	0	192,038
立山町	0	0	1,639	82,736	46,873	153,982	0	0	285,230
計	0	9,471	62,533	210,312	66,783	8,942,291	1,222,409	0	10,513,799

## 7 給水原価及び供給単価

事業体名	年間 有収水量 (千㎡)	年間費用 〔特別損失、 受託工事費、 長期前受金戻入 を除く〕 (千円)	有収水量 1㎡当たり 給水原価 (円)	給 水 原 価 の 内 訳 (%)								給水収益 (千円)	有収水量 1㎡当たり 供給単価 (円)	
				人 件 費	動 力 費	修 繕 費	薬 品 費	支 払 利 息	減 価 償 却 費	受 水 費	委 託 費			そ の 他
富山市	43,110	5,459,599	126.64	7.62	3.29	2.84	0.61	7.29	51.14	0.00	9.66	17.54	5,567,648	129.15
高岡市	14,151	2,569,788	181.60	12.42	0.88	1.45	0.04	3.15	42.47	22.00	10.51	7.08	2,682,108	189.53
魚津市	3,169	482,519	152.26	10.82	8.91	7.37	0.17	8.76	50.92	0.00	8.32	4.72	539,783	170.33
氷見市	4,295	979,000	227.94	4.69	1.96	9.23	0.14	2.74	38.28	28.75	10.27	3.94	1,026,447	238.99
滑川市	3,617	328,238	90.75	12.00	11.43	6.98	0.18	6.46	40.13	0.00	11.78	11.04	371,806	102.79
黒部市	2,852	332,386	116.54	13.36	6.01	0.92	0.40	8.33	61.80	0.00	5.28	3.90	302,673	106.13
砺波市	5,304	668,443	126.03	10.07	3.09	5.47	0.19	2.70	38.53	25.36	4.75	9.85	753,935	142.14
小矢部市	1,990	445,695	223.97	7.85	5.78	5.23	0.21	4.15	44.31	20.86	7.60	4.02	434,985	218.59
南砺市	4,584	996,847	217.46	4.32	2.49	4.31	0.13	3.74	45.34	22.04	9.15	8.48	791,132	172.59
射水市	9,697	1,780,708	183.63	5.85	2.19	4.17	0.00	5.52	45.16	21.36	11.22	4.54	1,823,979	188.10
上市町	1,805	304,255	168.56	11.95	6.00	9.89	0.32	5.21	51.71	0.00	9.92	4.99	290,514	160.95
立山町	2,270	350,739	154.51	14.04	4.92	5.65	0.02	4.72	50.37	0.00	0.00	20.29	415,860	183.20
計	96,844	14,698,217	151.77	8.50	3.18	3.81	0.32	5.56	47.14	10.78	9.37	11.34	15,000,870	154.90

## 8 費用内訳の推移

(単位：円／m<sup>3</sup>)

年度 内訳		S45	S55	S60	H 2	H7	H12	H17	H22	H27	R2	R5	R6
人件費	富山県	10.02	22.18	25.00	28.84	27.02	25.49	21.83	18.57	16.80	14.36	15.15	15.37
	全 国	11.36	29.42	32.27	34.09	36.43	35.12	30.92	25.90	21.71	20.43	20.32	—
動力費	富山県	1.60	5.27	4.54	3.57	3.51	2.96	3.06	3.10	3.51	3.77	5.10	5.75
	全 国	2.02	8.37	8.32	6.25	6.08	5.67	5.39	5.44	7.13	6.27	8.25	—
修繕費	富山県	0.77	5.86	3.81	6.49	8.04	6.64	7.10	5.25	5.03	4.89	6.01	6.88
	全 国	1.28	5.97	9.23	11.66	14.82	13.07	12.40	13.77	15.24	15.75	18.19	—
薬品費	富山県	0.29	0.48	0.42	0.42	0.45	0.35	0.39	0.42	0.36	0.44	0.55	0.57
	全 国	0.58	1.17	1.20	1.23	1.20	0.86	0.90	1.30	1.21	1.46	1.85	—
支払利息	富山県	8.00	29.03	35.40	34.23	33.04	31.01	26.20	18.54	16.23	12.13	10.38	10.06
	全 国	8.69	27.92	33.00	30.21	31.28	28.59	22.29	13.84	10.54	7.08	5.54	—
減価償却費	富山県	5.35	16.90	21.33	25.19	31.00	42.86	53.12	63.57	56.83	61.92	64.97	66.68
	全 国	5.31	15.75	21.47	25.03	32.11	41.09	46.37	50.60	45.67	49.86	53.19	—
受水費	富山県	2.66	10.97	17.63	22.38	26.42	27.93	25.84	23.64	21.80	20.75	18.52	19.49
	全 国	1.90	13.43	18.50	20.85	25.75	28.24	30.92	30.13	29.80	27.53	28.52	—
委託費	富山県	—	—	—	—	—	—	—	—	—	13.26	16.25	16.95
	全 国	—	—	—	—	—	—	—	—	—	19.72	23.17	—
その他	富山県	3.33	12.26	14.24	17.53	32.23	32.14	24.63	25.28	24.47	12.89	14.66	12.07
	全 国	7.64	16.83	21.64	23.34	28.68	29.63	30.56	31.66	19.67	16.73	17.14	—
給水原価	富山県	32.02	102.95	122.36	138.65	161.71	169.39	162.17	158.11	145.02	144.42	149.55	151.77
	全 国	38.78	118.86	145.63	152.66	176.35	182.27	179.74	172.65	164.95	164.83	176.18	—

※H26から地方公営企業会計の見直しにより、給水原価の計算方法が変更されている。

※H28から委託費の項目を追加。

## 9 経営分析（Ⅰ）

分 析 分 類		施 設 分 析						
事業体名	分析項目	一人一日 最大給水量	一人一日 平均給水量	最大稼働率	負荷率	施設利用率	有効率	有収率
	年度区分	(L)	(L)	(%)	(%)	(%)	(%)	(%)
富山市	R6	415	334	81.2	80.4	65.3	90.9	88.7
	R5	381	332	75.1	87.4	65.6	91.2	89.1
	R4	508	332	100.6	65.3	65.7	92.7	90.3
高岡市	R6	336	290	64.5	86.4	55.7	95.5	90.8
	R5	439	290	84.6	66.2	56.0	96.5	90.9
	R4	441	288	85.5	65.5	55.9	96.5	91.7
魚津市	R6	638	376	74.6	58.9	43.9	71.9	69.7
	R5	515	359	60.7	70.0	42.5	74.5	72.3
	R4	650	341	78.0	52.4	40.9	78.7	76.4
氷見市	R6	431	383	71.9	88.7	63.8	85.9	85.6
	R5	655	387	112.7	59.3	66.8	83.7	83.1
	R4	607	379	107.1	62.4	66.8	85.1	84.9
滑川市	R6	544	374	88.3	68.8	60.7	86.5	86.0
	R5	574	373	93.9	65.2	61.2	87.2	86.6
	R4	576	377	94.9	65.5	62.1	87.1	86.6
黒部市	R6	757	345	100.0	45.6	45.6	94.5	92.1
	R5	751	336	100.0	44.8	44.8	97.1	94.2
	R4	758	342	100.0	45.2	45.2	98.2	94.9
砺波市	R6	464	385	63.5	83.0	52.7	84.2	81.8
	R5	446	382	61.5	85.9	52.8	83.9	81.0
	R4	443	380	61.5	85.9	52.8	85.7	83.1
小矢部市	R6	404	369	58.8	91.2	53.6	83.7	82.7
	R5	607	360	89.7	59.4	53.3	84.2	83.0
	R4	580	358	86.2	61.7	53.2	82.8	81.5
南砺市	R6	475	373	68.1	78.5	53.5	77.9	77.5
	R5	521	367	76.4	70.4	53.8	81.4	81.0
	R4	512	354	76.4	69.1	52.8	86.2	85.8
射水市	R6	434	335	82.8	77.1	63.8	92.6	90.7
	R5	464	325	89.2	70.2	62.6	94.6	93.2
	R4	485	325	93.8	66.9	62.8	95.9	94.0
上市町	R6	454	359	84.5	79.1	66.8	86.6	80.9
	R5	408	351	77.4	86.1	66.7	87.5	82.1
	R4	521	355	100.0	68.1	68.1	86.9	81.3
立山町	R6	426	332	79.8	77.9	62.2	86.2	80.9
	R5	392	321	74.2	81.8	60.7	88.1	82.8
	R4	506	330	97.0	65.2	63.3	88.1	82.8
県平均	R6	429	335	76.6	78.0	59.7	89.2	86.8
	R5	447	335	79.7	75.0	59.8	90.0	87.5
	R4	508	330	92.0	65.0	59.8	91.4	88.9



## １０ 経営分析（Ⅱ）

分 析 分 類		施 設 分 析			損 益 分 析		財 務 分 析	
事業体名	分析項目	有収水量 1 m <sup>3</sup> 当り			総資本 利益率	総収益対 総費用比率	流動比率	酸性試験 比率
	年度区分	平均単価	給水原価	比率				
		A (円)	B (円)	A／B (%)	(%)	(%)	(%)	(%)
富山市	R6	129.15	126.64	102.0	0.5	106.2	91.7	81.9
	R5	128.44	130.00	98.8	0.2	103.0	88.6	78.0
	R4	128.29	126.82	101.2	0.6	109.0	88.6	82.1
高岡市	R6	189.53	181.60	104.4	1.2	112.5	325.6	308.3
	R5	188.68	172.45	109.4	1.4	115.2	325.7	281.6
	R4	188.89	170.55	110.8	1.7	118.2	303.3	300.3
魚津市	R6	170.33	152.26	111.9	1.2	117.1	189.1	161.6
	R5	170.31	150.74	113.0	1.2	117.9	188.0	170.8
	R4	149.87	147.12	101.9	1.4	120.8	197.0	185.1
氷見市	R6	238.99	227.94	104.8	1.2	111.7	257.0	250.5
	R5	217.14	213.29	101.8	0.7	107.0	333.5	310.5
	R4	225.89	212.87	106.1	0.8	156.3	344.3	335.2
滑川市	R6	102.79	90.75	113.3	1.6	121.4	300.9	300.2
	R5	102.44	87.02	117.7	1.7	123.1	361.2	360.5
	R4	102.78	82.42	124.7	2.3	131.3	423.2	422.1
黒部市	R6	106.13	116.54	91.1	0.1	102.4	401.7	401.3
	R5	99.39	109.95	90.4	0.2	104.1	450.6	450.8
	R4	92.14	106.63	86.4	0.1	101.0	353.8	346.5
砺波市	R6	142.14	126.03	112.8	1.3	115.4	521.0	517.6
	R5	142.36	123.69	115.1	1.5	116.9	482.1	481.1
	R4	140.61	119.33	117.8	1.6	119.2	624.6	623.8
小矢部市	R6	218.59	223.97	97.6	1.2	114.6	183.1	178.3
	R5	218.64	227.72	96.0	1.2	114.7	185.2	183.5
	R4	217.54	233.01	93.4	0.8	109.7	217.8	214.9
南砺市	R6	172.59	217.46	79.4	0.8	109.4	282.2	281.3
	R5	163.45	211.21	77.4	0.5	105.5	245.3	244.7
	R4	162.52	198.07	82.1	0.8	109.4	249.9	249.3
射水市	R6	188.10	183.63	102.4	0.8	110.0	186.9	172.5
	R5	187.91	172.87	108.7	1.2	115.3	185.0	182.0
	R4	187.19	168.59	111.0	1.5	118.4	208.6	192.4
上市町	R6	160.95	168.56	95.5	0.1	101.0	420.6	420.7
	R5	161.07	165.86	97.1	0.1	100.9	376.6	376.7
	R4	161.61	160.21	100.9	0.2	102.2	368.0	368.0
立山町	R6	183.20	154.51	118.6	1.2	117.2	302.6	303.1
	R5	184.16	153.44	120.0	1.3	118.2	246.2	246.6
	R4	182.95	147.75	123.8	1.5	120.2	240.8	241.1
県平均	R6	154.90	151.77	102.1	0.8	109.6	209.9	200.1
	R5	152.90	149.55	102.2	0.7	109.0	203.9	192.1
	R4	152.10	145.99	104.2	1.3	116.3	206.6	200.2

※H26から地方公営企業会計の見直しにより、給水原価の計算方法が変更されている。

## 1 1 経営分析（Ⅲ）

分 析 分 類		財 務 分 析						
事業体名	分析項目 年度区分	自己資本 構成比率	固定資産 構成比率	固定比率	固定資産 対長期資本 比率	減価償却率	料金収入に対する比率	
		(%)	(%)	(%)	(%)	(%)	企業債 元利償還金 (%)	職員給与費 (%)
富山市	R6	57.3	96.9	169.2	100.3	4.7	53.0	10.0
	R5	57.3	96.8	168.8	100.4	4.5	54.5	10.1
	R4	57.0	96.7	169.7	100.4	4.4	54.0	10.0
高岡市	R6	76.1	89.7	117.9	92.7	4.2	24.2	13.5
	R5	76.9	90.7	118.0	93.4	4.2	24.3	12.8
	R4	76.5	91.2	119.3	93.9	4.2	25.2	12.6
魚津市	R6	53.2	92.4	173.6	96.2	3.7	53.6	10.4
	R5	52.0	92.2	177.2	96.2	3.7	55.2	9.8
	R4	50.3	92.0	182.7	95.9	3.7	63.4	9.8
氷見市	R6	69.6	86.8	124.7	91.5	4.4	24.0	5.0
	R5	70.8	87.4	123.6	90.9	4.5	27.7	4.8
	R4	70.4	87.5	124.4	90.8	4.4	27.6	4.6
滑川市	R6	65.3	83.5	127.9	88.4	3.6	34.8	11.3
	R5	64.9	82.8	127.5	86.9	3.6	35.5	10.7
	R4	64.1	83.8	130.7	87.2	3.7	35.3	9.8
黒部市	R6	53.5	88.5	165.4	91.1	4.0	52.2	15.8
	R5	54.5	88.9	163.1	91.1	3.8	65.5	16.3
	R4	55.2	89.0	161.1	91.8	3.8	64.8	16.9
砺波市	R6	79.2	80.0	101.0	83.2	3.7	22.4	10.5
	R5	78.9	80.0	101.4	83.5	3.6	22.4	10.0
	R4	79.4	78.9	99.4	81.7	3.6	21.8	9.4
小矢部市	R6	68.8	90.5	131.5	95.4	4.0	54.2	9.0
	R5	67.0	90.7	135.5	95.5	3.9	40.6	8.7
	R4	66.3	89.7	135.4	94.1	3.9	41.9	9.4
南砺市	R6	73.3	89.9	122.6	93.2	4.5	40.3	6.1
	R5	71.7	89.1	124.2	93.3	4.6	41.3	6.9
	R4	71.4	89.3	125.0	93.3	4.6	40.9	5.2
射水市	R6	61.8	92.2	149.2	96.2	3.9	29.5	5.8
	R5	61.4	92.8	151.2	96.5	3.9	28.8	6.6
	R4	60.4	91.6	151.6	95.4	3.9	30.2	5.5
上市町	R6	61.7	87.9	142.5	90.5	4.7	47.4	14.6
	R5	62.0	87.5	141.0	90.5	4.7	46.8	14.0
	R4	61.4	86.3	140.5	89.7	4.7	46.7	14.7
立山町	R6	71.1	90.4	127.2	93.4	3.9	40.9	14.3
	R5	70.1	90.2	128.7	94.0	3.8	41.1	12.9
	R4	69.0	91.6	132.7	94.9	3.8	39.1	16.5
県平均	R6	64.0	92.3	144.4	95.8	4.3	40.0	9.9
	R5	63.8	92.5	145.0	96.0	4.2	40.7	9.9
	R4	63.3	92.4	146.0	95.9	4.2	40.9	9.6

## 1 2 経営分析（Ⅳ）

分 析 分 類		生 産 性 の 分 析				
事業体名	年度区分 分析項目	職員数 (人)	損益勘定職員 (人)	職員一人あたり		
				現在給水人口 (人)	給水量 (千m <sup>3</sup> )	営業収益 (千円)
富山市	R6	114	91	4,377	534	64,461
	R5	117	91	4,403	536	64,461
	R4	120	95	4,244	514	63,139
高岡市	R6	57	38	3,875	410	78,956
	R5	54	38	3,899	413	78,956
	R4	54	36	4,158	438	82,174
魚津市	R6	10	8	4,148	569	70,804
	R5	11	8	4,187	551	70,804
	R4	11	8	4,259	530	63,389
氷見市	R6	10	7	5,136	717	146,730
	R5	10	7	5,301	751	146,730
	R4	10	7	5,436	751	144,215
滑川市	R6	5	5	6,168	842	75,043
	R5	5	5	6,216	849	75,043
	R4	5	5	6,258	861	78,069
黒部市	R6	5	5	4,910	619	61,875
	R5	5	5	4,952	608	61,875
	R4	5	2	12,260	1,532	138,001
砺波市	R6	12	9	5,124	720	97,182
	R5	12	9	5,162	721	97,182
	R4	12	9	5,200	722	94,233
小矢部市	R6	8	6	2,981	401	73,582
	R5	8	6	3,028	399	73,582
	R4	7	6	3,047	398	72,761
南砺市	R6	11	8	5,437	740	104,210
	R5	11	11	4,035	540	75,789
	R4	10	10	4,520	584	84,736
射水市	R6	20	12	7,295	891	152,940
	R5	21	12	7,363	875	152,940
	R4	21	12	7,394	876	154,888
上市町	R6	6	6	2,834	372	49,426
	R5	6	6	2,887	371	49,426
	R4	6	6	2,925	379	50,773
立山町	R6	8	7	3,306	401	59,491
	R5	7	7	3,343	392	59,491
	R4	13	8	2,964	357	54,145
県平均	R6	266	202	4,482	552	78,428
	R5	267	205	4,456	545	77,281
	R4	274	204	4,515	548	77,784

### 13 職員数

事業体名	職 員 数 (人)												平均給与(千円)		平均 年齢	平均 勤続 年数
	事務 職員	技術 職員	検 針 員	集 金 員	技能 職員 その他	小計	臨時 職員	会計 年度 職員	嘱託 職員	合計	新規 採用 職員	損益 勘定 職員	基本給 月平均 (1人当り)	手当 月平均 (1人当り)		
富 山 市	31	44	3	0	12	90	0	24	0	114	3	91	298	159	47	15
高 岡 市	19	27	0	0	1	47	1	9	0	57	1	38	320	165	42	14
魚 津 市	3	4	0	0	1	8	0	2	0	10	0	8	352	166	47	4
氷 見 市	3	4	0	0	0	7	0	3	0	10	0	7	346	180	47	8
滑 川 市	2	3	0	0	0	5	0	0	0	5	0	5	356	179	44	6
黒 部 市	3	2	0	0	0	5	0	0	0	5	0	5	391	226	50	30
砺 波 市	6	5	0	0	0	11	0	1	0	12	0	9	332	167	42	17
小矢部市	3	5	0	0	0	8	0	0	0	8	0	6	287	144	37	3
南 砺 市	5	6	0	0	0	11	0	0	0	11	0	8	303	106	48	25
射 水 市	5	13	0	0	0	18	0	2	0	20	0	12	357	189	47	11
上 市 町	2	3	0	0	0	5	0	1	0	6	0	6	345	160	50	6
立 山 町	4	4	0	0	0	8	0	0	0	8	0	7	326	182	44	7
計	86	120	3	0	14	223	1	42	0	266	4	202	—	—	—	—

# 1 4 自己所有土地面積

(単位：㎡)

事業体名	自己所有土地			新規取得 面 積	浄水場土地		
	行政区域内	行政区域外	計		行政区域内	行政区域外	計
富 山 市	413,447	0	413,447	0	202,496	0	202,496
高 岡 市	109,480	0	109,480	500	22,433	0	22,433
魚 津 市	23,371	0	23,371	0	1,086	0	1,086
氷 見 市	20,507	0	20,507	0	0	0	0
滑 川 市	20,351	0	20,351	0	0	0	0
黒 部 市	0	0	0	0	0	0	0
砺 波 市	18,850	1,960	20,810	0	0	0	0
小矢部市	68,668	0	68,668	0	0	0	0
南 砺 市	54,679	0	54,679	0	0	0	0
射 水 市	78,366	68	78,434	0	0	0	0
上 市 町	16,279	0	16,279	0	1,955	0	1,955
立 山 町	26,221	0	26,221	0	1,418	0	1,418
計	850,219	2,028	852,247	500	229,388	0	229,388



## 第 2 章 水道用水供給事業の財務状況





# 1 損益計算書

(単位：千円)

事業体名	総収益	営業収益										営業外収益					特別利益			
		営業収益					その他の営業収益					営業外収益					特別利益			
		給水収益	受託工事収益	繰延運営権対価収益	運営権者更新投資収益	その他の営業収益	給水収益	受託工事収益	繰延運営権対価収益	運営権者更新投資収益	その他の営業収益	受取利息及び配当金	受託工事収益	国庫(県)補助金	他会計補助金	長期前受金戻入	雑収益	特別利益		
富山県(西部)	1,549,335	1,440,093	0	0	0	0	1,440,093	0	0	0	0	109,242	3,229	21,094	0	0	78,400	6,519	0	
砺波広域圏事務組合	480,899	444,472	0	0	0	0	444,472	0	0	0	0	36,427	1,430	0	0	0	724	34,273	0	
富山県(東部)	0	0	0	0	0	0	0	0	0	0	0	0	0	0	0	0	0	0	0	
計	2,030,234	1,884,565	0	0	0	0	1,884,565	0	0	0	0	145,669	4,659	21,094	0	0	79,124	40,792	0	

(単位：千円)

事業体名	総費用	営業費用										その他の営業費用				
		営業費用					その他の営業費用					その他の営業費用				
		原水費	浄水費	配水費	給水費	受託工事費	業務費	総係費	減価償却費	資産減耗費	その他営業費用	原水費	浄水費	配水費	給水費	受託工事費
富山県 (西部)	1,462,951	1,425,520	611,778	0	72,733	0	0	211,382	507,477	22,150	0	0	0	0	0	0
砺波広域圏事務組合	469,398	457,564	189,509	0	37,659	0	0	29,002	199,415	1,979	0	0	0	0	0	0
富山県 (東部)	0	0	0	0	0	0	0	0	0	0	0	0	0	0	0	0
計	1,932,349	1,883,084	801,287	0	110,392	0	0	240,384	706,892	24,129	0	0	0	0	0	0

(単位：千円)

事業体名	総費用（つづき）										当年度 純利益	当年度 純損失	消費税 納付額	消費税 還付額
	営業外費用					その他 営業外費用								
	企業債利息	その他 借入金利息	企業債 取扱諸費	受託工事費	その他 営業外費用	特別損失								
富山県（西部）	33,730	22,941	0	0	0	10,789	3,701	86,384	-	38,843	0	0		
砺波広域圏事務組合	11,834	11,095	0	0	0	739	0	11,501	-	0	0	0		
富山県（東部）	0	0	0	0	0	0	0	0	-	0	0	0		
計	45,564	34,036	0	0	0	11,528	3,701	97,885	0	38,843	0	0		

## 2 貸借対照表（その1）

（単位：千円）

事業体名	資 産									
	固定資産					流動資産				
	有形 固定資産	土地	償却資産	減価償却 累計額(△)	建設 仮勘定	その他	無形 固定資産	投資その他の 資産	貸倒引当金 (△)	減価償却累計 額(△)
富山県（西部）	14,739,215	14,719,749	34,491,321	23,224,524	3,232,539	0	12,816	6,650	0	0
砺波広域圏事務組合	4,107,443	171,093	7,104,456	3,176,786	8,500	0	180	0	0	0
富山県（東部）	6,890,986	0	0	0	6,890,986	0	0	0	0	0
計	25,737,644	391,506	41,595,777	26,401,310	10,132,025	0	12,996	6,650	0	0

（単位：千円）

事業体名		資 産（つづき）						資産 合計	
		流動資産	現金 及び預金		未収金	貸倒引当金 (△)			繰延 勘定
						貸倒引当金 (△)	その他		
富山県（西部）		3,462,780	3,207,172	221,287	0	34,321	0	18,201,995	
砺波広域圏事務組合		1,801,192	1,149,061	53,831	0	598,300	0	5,908,635	
富山県（東部）		19,219	19,219	0	0	0	0	6,910,205	
計		5,283,191	4,375,452	275,118	0	632,621	0	31,020,835	

（単位：千円）

事業体名	負 債											
	固定負債	企業債	他会計 借入金	リース 債務	引当金	退職給付 引当金		その他の 固定負債	流動負債	一時 借入金	企業債	他会計 借入金
						引当金	その他 引当金					
富山県（西部）	3,195,007	2,246,171	0	0	948,836	212,243	736,593	0	807,562	0	248,691	0
砺波広域圏事務組合	1,484,335	1,484,335	0	0	0	0	0	0	105,014	0	71,309	0
富山県（東部）	2,133,680	819,986	1,313,694	0	0	0	0	0	48,685	0	47,901	0
計	6,813,022	4,550,492	1,313,694	0	948,836	212,243	736,593	0	961,261	0	367,901	0



### 3 資本的収支

(単位：千円)

事業体名	資本的収入						
	企業債			他会計出資金補助金			純計
	政府債	公庫債	その他	借換債	他会計借入金	国庫（県）補助金	
富山県（西部）	471,275	0	471,275	0	0	0	(D)=(A)-{(B)+(C)}
砺波広域圏事務組合	0	0	0	0	0	0	
富山県（東部）	49,000	0	49,000	0	44,795	0	
計	520,275	0	520,275	0	44,795	0	830,356

(単位：千円)

事業体名	資本的支出				出資額に不足する額が資本的支出 (F) =(E)-(D)	補てん財源								過剰（△）財源不足額 (G)-(F)	又は当年度発行の債で未借入			
	新設・拡張事業費	改良事業費	企業償還金	その他		計	損過年度分留保資金	損当年度分留保資金	剰余金処分額	積立金取り崩し額	繰越工事資金	資及び過年度の地方分取消費税調整額	資及び当年度の地方分取消費税調整額			その他	計	
富山県（西部）	0	841,694	245,747	0	1,087,441	350,880	109,856	0	0	0	165,000	0	0	76,024	0	350,880	0	0
砺波広域圏事務組合	0	64,504	72,688	0	137,192	137,192	111,328	0	0	0	20,000	0	0	5,864	0	137,192	0	0
富山県（東部）	0	44,662	49,133	0	93,795	0	0	0	0	0	0	0	0	0	0	0	0	0
計	0	950,860	367,568	0	1,318,428	488,072	221,184	0	0	0	185,000	0	0	81,888	0	488,072	0	0

#### 4 費用構成

(単位：千円)

事業体名	人件費	直 接		動力費	修繕費	薬品費	支払利息	減価 償却費	受水費	委託費	その他	計	受託 工事費	合計
		人件費	間接 人件費											
富山県（西部）	287,079	210,105	76,974	77,336	126,963	49,463	22,941	507,477	0	211,794	179,898	1,462,951	0	1,462,951
砺波広域圏事務組合	139,423	117,230	22,193	72,759	4,620	12,738	11,095	199,415	0	8,594	20,754	469,398	0	469,398
富山県（東部）	0	0	0	0	0	0	0	0	0	0	0	0	0	0
計	426,502	327,335	99,167	150,095	131,583	62,201	34,036	706,892	0	220,388	200,652	1,932,349	0	1,932,349

#### 5 使途別事業費

(単位：千円)

事業体名	事務費		工事費					その他 工事費			建設利息	事業費 合計
	事務費	工事雑費	本工事費			分担金	その他 工事費					
			請負支出額	資材費	委託費		用地費	補償費	船舶及び 機械器具			
富山県（西部）	0	0	838,698	832,950	0	25,693	0	5,748	0	5,748	2,996	841,694
砺波広域圏事務組合	0	0	64,504	64,504	0	0	0	0	0	0	0	64,504
富山県（東部）	0	0	28,600	28,600	0	0	28,600	0	0	0	16,062	44,662
計	0	0	931,802	926,054	871,761	0	25,693	28,600	0	5,748	19,058	950,860

## 6 施設別事業費

(単位：千円)

事業体名	貯水施設費	取水施設費	導水施設費	浄水施設費	送水施設費	配水施設費	その他	建設利息	計
富山県（西部）	97,414	0	0	216,471	524,813	0	0	2,996	841,694
砺波広域圏事務組合	0	0	0	24,596	0	0	39,908	0	64,504
富山県（東部）	28,600	0	0	0	0	0	0	16,062	44,662
計	126,014	0	0	241,067	524,813	0	39,908	19,058	950,860

## 7 供給料金原価

事業体名	年 間 有収水量 (千 <sup>3</sup> m)	年間費用 〔 受託工事費、 長期前受金戻入 を除く 〕 (千円)	有収水量 1 <sup>3</sup> m当たり 料金原価 (円)	供 給 料 金 原 価 の 内 訳 (%)								給水収益 (千円)	有収水量 1 <sup>3</sup> m当たり 平均単価 (円)	
				人件費	動力費	修繕費	薬品費	支払利息	減価 償却費	受水費	委託費			その他
富山県（西部）	32,318	1,384,551	42.84	19.62	5.29	8.68	3.38	1.57	34.69	0.00	14.48	12.30	1,440,093	44.56
砺波広域圏事務組合	9,966	468,674	47.03	29.70	15.50	0.98	2.71	2.36	42.48	0.00	1.83	4.42	444,472	44.60
計	42,284	1,853,225	43.83	22.07	7.77	6.81	3.22	1.76	36.58	0.00	11.41	10.38	1,884,565	44.57

## 8 費用内訳の推移

(単位：円/㎡)

内訳 \ 年度		S45	S55	S60	H 2	H 7	H12	H17	H22	H27	R2	R5	R6
人件費	富 山 県	1. 85	8. 32	8. 50	10. 06	10. 49	12. 27	12. 51	8. 78	8. 16	8. 99	8. 99	10. 09
	全 国	2. 14	5. 61	6. 84	8. 63	10. 30	9. 45	8. 45	7. 58	6. 56	6. 67	6. 58	—
動力費	富 山 県	0. 60	2. 29	1. 93	1. 47	1. 33	1. 39	1. 33	1. 72	1. 89	2. 25	3. 33	3. 55
	全 国	1. 73	7. 78	7. 51	6. 02	6. 30	5. 54	5. 06	5. 00	6. 51	5. 92	8. 85	—
修繕費	富 山 県	0. 30	0. 68	1. 30	2. 17	4. 62	5. 33	1. 93	2. 59	2. 54	4. 46	3. 78	3. 11
	全 国	0. 47	1. 91	2. 73	3. 45	4. 40	3. 94	3. 51	4. 09	4. 14	5. 49	6. 19	—
薬品費	富 山 県	0. 68	1. 28	1. 28	1. 11	1. 04	1. 37	1. 14	1. 18	0. 98	0. 99	1. 39	1. 47
	全 国	0. 52	1. 13	1. 39	1. 58	1. 80	1. 12	1. 45	1. 82	1. 88	2. 13	2. 72	—
支払利息	富 山 県	6. 00	15. 56	19. 30	21. 03	25. 49	18. 27	12. 03	6. 63	2. 31	1. 28	0. 91	0. 80
	全 国	8. 06	28. 57	31. 43	33. 11	38. 20	30. 23	23. 20	12. 63	7. 74	4. 33	2. 90	—
減価償却費	富 山 県	2. 09	7. 54	7. 64	9. 11	18. 48	20. 27	22. 88	21. 34	19. 02	16. 15	14. 71	14. 85
	全 国	3. 90	13. 90	16. 17	20. 99	27. 40	30. 41	36. 03	36. 27	32. 57	32. 21	30. 65	—
受水費	富 山 県	—	—	—	—	—	—	—	—	—	—	—	—
	全 国	0. 06	0. 48	0. 04	0. 02	0. 00	0. 19	0. 27	0. 10	0. 13	0. 12	0. 00	—
委託費	富 山 県	—	—	—	—	—	—	—	—	—	2. 70	4. 15	5. 21
	全 国	—	—	—	—	—	—	—	—	—	7. 02	7. 75	—
その他	富 山 県	0. 64	1. 83	3. 98	4. 98	5. 94	5. 42	4. 97	8. 34	6. 59	4. 40	3. 95	4. 66
	全 国	1. 10	4. 45	6. 10	8. 16	11. 60	12. 27	12. 49	26. 02	11. 75	10. 04	10. 21	—
料金原価	富 山 県	12. 16	37. 50	43. 93	49. 93	67. 38	64. 32	56. 77	50. 58	41. 49	41. 22	41. 22	43. 74
	全 国	17. 98	63. 83	72. 21	81. 96	92. 36	93. 15	90. 47	93. 52	71. 28	73. 93	75. 83	—

※H26から地方公営企業会計の見直しにより、料金原価の計算方法が変更されている。

※H27から委託費の項目を追加。

## 9 経営分析（Ⅰ）

事業体名	施設分析						
	1日最大供給量 (m <sup>3</sup> )	1日平均供給量 (m <sup>3</sup> )	最大稼働率 (%)	負荷率 (%)	施設利用率 (%)	有効率 (%)	有収率 (%)
富山県 (西部)	96,330	88,301	71.4	91.7	65.4	100.0	100.0
砺波広域圏 事務組合	30,402	27,230	60.8	89.6	54.5	100.0	100.0
合計（平均）	126,732	115,530	68.5	91.2	62.4	100.0	100.0

## 10 経営分析（Ⅱ）

事業体名	損益分析					財務分析	
	有収水量1m <sup>3</sup> 当り			総資本 利益率 (%)	総収益 対総費用 比率 (%)	流動比率 (%)	酸性試験 比率 (%)
	平均単価 A（円）	給水単価 B（円）	比 率 A／B（%）				
富山県 (西部)	44.56	42.84	104.0	0.5	105.9	428.8	424.5
砺波広域圏 事務組合	44.60	47.03	94.8	0.2	102.5	1,715.2	1,145.5
平均	44.57	43.83	101.7	0.3	105.1	549.6	483.8

## 11 経営分析（Ⅲ）

事業体名	財務分析						
	自己資本 構成比率 (%)	固定資産 構成比率 (%)	固定比率 (%)	固定資産 対長期資本 比率 (%)	減価償却率 (%)	料金収入に対する比率 (%)	
						企業債 元利償還金	職員給与費
富山県 (西部)	78.0	81.0	103.8	84.7	4.3	18.7	19.9
砺波広域圏 事務組合	73.1	69.5	95.1	70.8	4.8	18.9	31.4
計	74.9	83.0	110.7	85.6	4.4	21.3	22.6

## 12 経営分析（Ⅳ）

事業体名	生産性の分析			
	職員数 (人)	損益勘定 職員 (人)	職員一人当たり	
			供給量 (千m <sup>3</sup> )	営業収益 (千円)
富山県 (西部)	38	39	829	36,925
砺波広域圏 事務組合	20	19	525	23,393
計	58	58	729	32,493



### 1 3 職員数

事業体名	職 員 数 (人)												平均給与(千円)		平均 年齢	平均 勤続 年数
	事務 職員	技術 職員	検 針 員	集 金 員	技能 職員 その他	小計	臨時 職員	会 計 年 度 職 員	嘱 託 職 員	合 計	新規 採用 職員	損益 勘定 職員	基本給 月平均 (1人当り)	手当 月平均 (1人当り)		
富山県 (西部)	4	25	0	0	1	30	1	7	0	38	4	39	335	173	44	17
砺波広域圏 事務組合	3	16	0	0	0	19	0	1	0	20	0	19	332	180	43	14
計	7	41	0	0	1	49	1	8	0	58	4	58	—	—	—	—

### 1 4 自己所有土地面積

(単位：㎡)

事業体名	自己所有土地			新規取得 面 積	浄水場土地		
	行政 区域内	行政 区域外	計		行政 区域内	行政 区域外	計
富山県 (西部)	108,976	0	108,976	0	69,271	4,231	73,502
砺波広域圏 事務組合	32,096	0	32,096	0	31,710	0	31,710
計	141,072	0	141,072	0	100,981	4,231	105,212



### 第 3 章 簡易水道事業の財務状況



# 1 損益計算書 (その1)

(単位：千円)

事業 者 名	収 益 的 収 支																	
	総 収 益	総 費 用																
		営 業 外 収 益					特 別 収 益											
		営 業 収 益		料 金 収 入	受 託 工 事 収 益	そ の 他		国 庫 補 助 金	都 道 府 県 補 助 金	他 会 計 繰 入 金	そ の 他							
(A)	(B)	職 員 給 与 費	受 託 工 事 費				受 水 費					う ち 資 本 費	そ の 他					
魚津市	20,452	11,849	11,833	0	16	8,603	0	0	5,689	2,914	0	42,013	36,324	0	0	36,324		
黒部市	141,510	96,241	94,693	1,470	78	45,269	0	0	45,114	155	0	130,907	122,166	8,965	1,470	0	111,731	
舟橋村	61,647	53,114	37,384	272	15,458	8,533	0	0	0	8,533	0	50,220	47,469	0	1,443	46,026	0	0
入善町	42,731	17,583	17,582	0	1	25,148	0	0	9,552	15,596	0	62,012	59,027	0	0	0	59,027	0
計	266,340	178,787	161,492	1,742	15,553	87,553	0	0	60,355	27,198	0	285,152	264,986	8,965	2,913	46,026	0	207,082

# 1 損益計算書 (その2)

(単位：千円)

事業者名	収益的収支（つづき）					収支差引	資本的収支										
	総費用（つづき）						資本的収入  (D)	地方債	他会計出資金	他会計補助金	他会計借入金	固定資産売却代金	国庫補助金	都道府県補助金	工事負担金	その他	
	営業外費用	支払利息	その他														
			地方債利息	一時借入金利息													
				その他													
魚津市	5,689	5,689	5,689	0	0	-21,561	29,155	0	29,155	0	0	0	0	0	0	0	
黒部市	8,741	8,739	8,739	0	2	10,603	185,500	185,500	0	0	0	0	0	0	0	0	0
舟橋村	2,751	2,751	2,751	0	0	11,427	55,150	54,800	0	0	0	0	0	0	0	350	
入善町	2,419	2,398	2,398	0	21	-19,281	20,544	0	0	0	0	0	0	0	8,999	11,545	
計	19,600	19,577	19,577	0	23	-18,812	290,349	240,300	29,155	0	0	0	0	0	8,999	11,895	

# 1 損益計算書（その3）

損益計算書（てのり）															(単位：千円)						
事業者名	資本的収支（つづき）										収支再差引 (G) =(C)+(F)	積立金 (H)	前年度からの繰越金 (I)	うち地方債	前年度繰上充用金 (J)	形式収支 (K) =(G)-(H)+(I)-(J)	未収入特定財源	翌年度に繰越すべき財源			実質収支 (M) =(K)-(L)
	資本的支出 (E)					収支差引 (F) =(D)-(E)												うち国庫（県）支出金	うち地方債	うちその他	
	建設改良費	うち職員給与費		地方債償還金	他会計長期借入金返還金	他会計への繰出金	その他														
魚津市	39,374	10,219	0	0	29,155	0	0	0	-10,219	-31,780	0	0	0	0	-31,780	0	0	0	-31,780		
黒部市	221,141	191,164	0	0	29,977	0	0	0	-35,641	-25,038	0	0	0	0	-25,038	0	0	0	-25,038		
舟橋村	87,267	55,877	0	0	30,820	0	0	570	-32,117	-20,690	0	7,792	0	0	-12,898	0	0	0	-12,898		
入善町	20,782	1,500	0	0	15,387	3,872	0	23	-238	-19,519	0	0	0	0	-19,519	0	0	0	-19,519		
計	368,564	258,760	0	0	105,339	3,872	0	593	-78,215	-97,027	0	7,792	0	0	-89,235	0	0	0	-89,235		

## 2 給水原価、供給単価

(単位：円/㎥)

事業者名	給水原価	供給単価	備 考
魚 津 市	357.62	108.23	
黒 部 市	112.49	82.31	
舟 橋 村	123.47	113.95	
入 善 町	211.98	59.87	
単純平均	201.39	91.09	



《卷末資料》

富山県水道地図 (1/250,000)





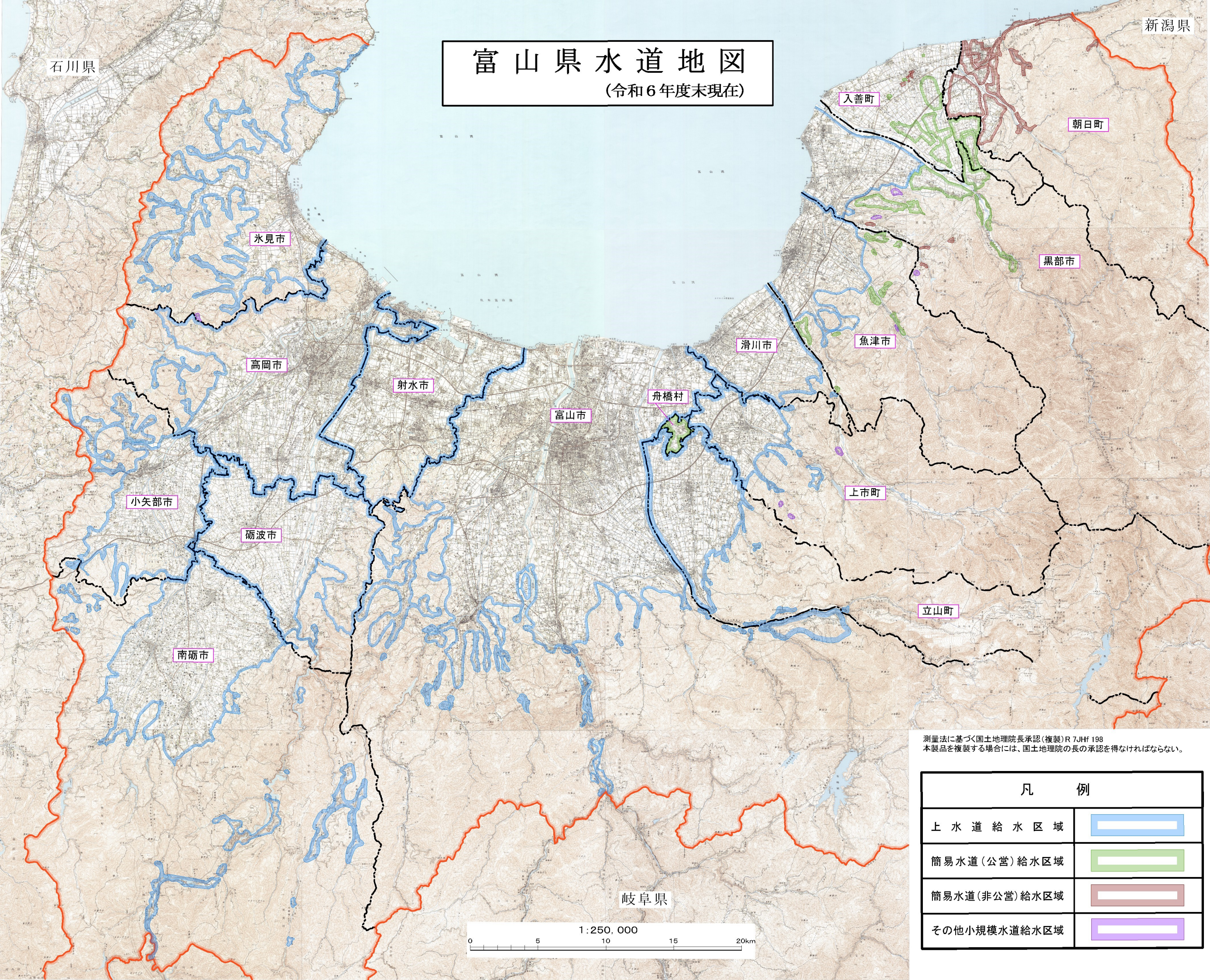

# 富山県水道地図

(令和6年度末現在)

測量法に基づく国土地理院長承認(複製)R 7JHf 198  
本製品を複製する場合には、国土地理院の長の承認を得なければならない。

凡 例	
上 水 道 給 水 区 域	
簡易水道(公営)給水区域	
簡易水道(非公営)給水区域	
その他小規模水道給水区域	