

6月28日からの大雨の状況等について

1. 警報等の発表状況

- 6/28 14:26 大雨警報（富山市、上市町、立山町）
14:50 土砂災害警戒情報（富山市山間部東）
14:54 洪水警報（富山市、立山町）
15:03 土砂災害警戒情報（立山町）
15:25 洪水警報（上市町）
15:50 土砂災害警戒情報（上市町）
16:13 大雨警報（魚津市）
16:16 記録的短時間大雨情報 第1号（上市町）
17:06 洪水警報（舟橋村）
20:07 洪水警報解除（富山市、魚津市、舟橋村、上市町、立山町）
21:15 土砂災害警戒情報解除（全て（富山市山間部東、上市町、立山町））
- 6/29 04:09 大雨警報解除（富山市、魚津市、上市町、立山町）

2. 人的被害・住家被害等

人的被害 なし

住家被害 床上浸水 1棟（立山町日中1棟）

床下浸水 10棟

立山町：日中6棟、下白岩1棟、四谷尾1棟、栃津1棟、横江1棟

3. 公共交通機関

別紙のとおり

4. 公共土木施設の被害状況等

別紙のとおり（6月30日7時現在）

5. 農林水産関係被害状況

別紙のとおり（6月30日9時現在）

6. 県有施設

(1) 県立学校

富山南高校 雨漏り、小杉高校 校務用LANケーブルショート

(2) 上市カヌー競技場

湖面水位の上昇により浮棧橋と審判艇・作業艇（モーターボート）が陸に打ち上がったほか、大雨により大量の流木が湖面に滞留しており、当面の間、施設利用不可

7. その他報告

(1) 立山町（6月29日18:00現在）

- ・農地施設19箇所、林道33箇所被災
- ・町道の路肩欠損等5路線、橋の破損2箇所（藤塚橋、日館橋）
- ・町道通行止め3路線（町道日中柴山線、町道日中支線、町道谷伊勢屋線）

(2) 魚津市立西部中学校
落雷によりナイター照明の電源動作不能

(3) ケーブルテレビ
立山町で7世帯で停波が発生し、4世帯が復旧

8. 避難指示の発令等

市町村	発令地区名称	発令区分	発令状態	発令日時	解除日時	対象世帯数	対象人数
富山市	岡田	避難指示	解除	2023/6/28 19:06	2023/6/28 22:00	20	47
上市町	館	避難指示	解除	2023/6/28 17:00	2023/6/28 20:25	73	155
上市町	女川	避難指示	解除	2023/6/28 17:00	2023/6/28 20:25	36	112
上市町	新屋	避難指示	解除	2023/6/28 17:00	2023/6/28 20:25	72	216
上市町	和合	避難指示	解除	2023/6/28 18:00	2023/6/28 20:25	84	150
上市町	神田	避難指示	解除	2023/6/28 18:30	2023/6/28 20:25	103	214
上市町	横越	避難指示	解除	2023/7/28 18:30	2023/6/28 20:25	115	297
立山町	千垣	高齢者等避難	解除	2023/6/28 16:27	2023/6/28 21:20	68	138
立山町	四谷尾、谷口、虫谷、白岩、六郎谷、目桑、谷、伊勢屋、小又、松倉、座主坊	避難指示	解除	2023/6/28 17:05	2023/6/29 4:45	190	451
立山町	日中	避難指示	解除	2023/6/28 17:00	2023/6/29 4:45	100	290
立山町	若宮、寺田、泉	高齢者等避難	解除	2023/6/28 17:20	2023/6/28 21:20	338	908

避難指示 計19地区 793 1,932

高齢者等避難 計4地区 406 1,046

9. 避難所情報

市町村	避難所名称	収容可能人数	開設状態	開設日時	閉鎖日時	避難者数
上市町	弓庄公民館	90	閉鎖	2023/6/28 18:05	2023/6/28 20:25	16
立山町	日中上野公民館	120	閉鎖	2023/6/28 17:01	2023/6/29 4:45	27
立山町	新川公民館	160	閉鎖	2023/6/28 17:21	2023/6/28 22:00	6
立山町	千垣公民館	80	閉鎖	2023/6/28 16:28	2023/6/28 22:01	3
立山町	谷口体育館	90	閉鎖	2023/6/28 17:06	2023/6/29 4:45	65
立山町	元気交流ステーション	1510	閉鎖	2023/6/28 18:00	2023/6/28 23:30	1
上市町	柿沢地区会館	95	閉鎖	2023/6/28 17:10	2023/6/28 20:25	55
富山市	大山会館		閉鎖	2023/6/28 19:10	2023/6/28 22:30	7
立山町	上東地域活性化センター		閉鎖	2023/6/28 18:36	2023/6/29 4:45	10
立山町	上東地域活性化センター		開設	2023/6/29 14:00		5

計 195

県内公共交通機関の運行状況について

6月29日15時現在、県内の公共交通機関では、次の通り影響が生じています。

- ・富山地方鉄道：6/29 12時より運行再開

<参考：各公共交通機関の運行状況>

鉄軌道

- ・あいの風とやま鉄道
→運休なし
- ・JR西日本
高山本線 特急ひだ6号（富山～高山間）運休
北陸本線 特急サンダーバード 下り12本、上り9本 計21本
特急しらさぎ 下り9本、上り7本、計16本
特急おやすみエクスプレス 上り1本
普通列車 14本運休、午後6時から敦賀駅～武生駅間で終日
運転取りやめ
- ・富山地方鉄道（本線、不二越・上滝線、立山線、市内電車・富山港線）
6/28 立山線 15:30頃、横江駅～千垣駅間で土砂災害を発見、以降13
本運休。17:55よりバスとタクシーで代行実施（岩嶽寺駅
～立山駅間）。
本線、不二越・上滝線、市内電車、富山港線 運休なし
6/29 本線 2本運休
立山線 12時に復旧、運行再開。復旧までに15本運休。
不二越・上滝線、市内電車、富山港線 運休なし
- ・万葉線
→運休なし

路線バス

- ・富山地方鉄道
6/28 立山町コミュニティ伊勢屋線（立山町より受託運行） 谷村口～伊
勢屋間5本運休
6/29 運休なし
- ・加越能バス
→運休なし

高速バス

- ・富山地方鉄道
→運休なし
- ・加越能バス
→運休なし
- ・イルカ交通
→運休なし

富山空港

- ・ 運航に影響なし

6月28日からの大雨による被害状況について

土木部
令和5年6月30日7時00分現在

1 公共土木施設の被害状況

No	被災施設	発生場所	被災状況(規模は目視程度)	現在の対応状況
1	白岩川	立山町 白岩、谷口、 四谷尾、日中 上市町 女川、和合、新屋	護岸欠損 計16か所 (立山町 白岩5か所、谷口2か所、 四谷尾5か所、日中4か所) 堤防欠損 計3か所 (上市町 和合1か所、女川1か所、新屋1か所)	
2	四谷尾警報局	立山町四谷尾	警報局舎流出	状況確認中
3	栃津川	立山町栃津	土羽護岸欠損	
4	目桑水位観測局	立山町目桑	電源喪失(電線、電柱の流出)	
5	(一)松倉宮地線 (主)宇奈月大沢野線 (一)小又下段線	立山町松倉 伊勢屋 小又	路肩欠損 計5か所 (立山町 松倉3か所、伊勢屋1か所、小又1か所)	状況確認中

2 県管理道路等の規制状況

No	路線名	箇所名	交通規制状況							迂回路		
			原因		内容		事由	開始			解除	
			事前	事後	全面	片側		日	時		日	時
1	(一)荒屋敷月岡町線	富山市下瀬戸～小坂	○		○		雨量規制	R5.6.28	16:00	R5.6.29	8:30	無
2	(一)河内花崎線	富山市西小俣～河内	○		○		土砂流出	R5.6.28	16:00			無
3	(主)宇奈月大沢野線	中新川郡立山町小又小又橋	○		○		土石流対策	R5.6.28	16:00			無
4	(一)弘法称名立山停車場線	中新川郡立山町桂台～中新川郡立山町称名	○		○		雨量規制	R5.6.28	16:00	R5.6.29	7:00	無
5	(主)富山立山公園線	中新川郡立山町横江～中新川郡立山町芦崎寺		○	○		土砂流出	R5.6.28	16:30	R5.6.29	7:50	有
6	(一)谷口沢新線	中新川郡立山町谷口～中新川郡立山町白岩	○		○		河川水位上昇による事前通行止	R5.6.28	16:30	R5.6.28	19:30	有
7	(一)寺坪上市線	中新川郡立山町日中～中新川郡上市町女川	○		○		河川水位上昇による事前通行止	R5.6.28	17:30	R5.6.28	18:45	有
8	(一)松倉宮路線 [前項No.5]	中新川郡立山町栃津～中新川郡立山町松倉		○	○		路肩欠損	R5.6.28	18:00			無
9	(主)富山上滝立山線	富山市岡田		○		○	土砂流出	R5.6.28	19:30			-
10	(主)宇奈月大沢野線 [前項No.5]	小又橋～中新川郡立山町松倉		○	○		土砂崩落、路肩欠損	R5.6.29	13:40			無
11	(一)小又下段線 [前項No.5]	中新川郡立山町池田～中新川郡立山町松倉		○	○		土砂崩落、路肩欠損	R5.6.29	13:40			無

※孤立集落なし

3 その他(直轄国道等の交通規制)

路線名	箇所名	交通規制状況							備考			
		原因		内容		事由	開始			解除		
		事前	事後	全面	片側		日	時		日	時	

4 河川の溢水等による被害発生状況

河川名	場所	被害状況
白岩川	立山町 下白岩	白岩橋(町道)周辺の右岸より溢水氾濫
白岩川	立山町日中、上市町女川	藤塚橋(町道)周辺の左右岸より溢水氾濫

5(1) 県管理河川の水位等の情報

基準水位超過河川数

水防団待機水位	氾濫注意水位 (レベル2)	避難判断水位 (レベル3)	氾濫危険水位 (レベル4)
坪野川・熊野川・白岩川・夫岩川・栃津川・上市川・鴨川・沖田川・布施川・笹川	白岩川・夫岩川・栃津川・上市川	白岩川・夫岩川・栃津川・上市川	白岩川

※見え消した河川は、当該基準を下回ったことを示している。

(2) 国管理河川の水位等の情報

基準水位超過河川数

水防団待機水位	氾濫注意水位 (レベル2)	避難判断水位 (レベル3)	氾濫危険水位 (レベル4)

6 土砂災害の発生状況

箇所名	現象	被害状況	対応
中谷川(立山町谷)	土石流	調査中	避難指示等検討中

7 土砂災害警戒情報

市町村名	発令日時	解除日時
富山市山間部東	R5.6.28 14:50	21:15
立山町	R5.6.28 15:03	21:15
上市町	R5.6.28 15:50	21:15

8 主な箇所の雨量状況(6月30日7:00現在)

管内	観測所	最大時間雨量 (生起日時)	最大24時間雨量	累計雨量
立山土木	白岩川小又	88mm (28日15:00)	255mm	262mm
立山土木	小又川小又	101mm (28日16:00)	261mm	271mm
立山土木	伊折	62mm (28日16:00)	184mm	190mm
新川土木	馬場島	29mm (28日19:00)	139mm	147mm

6月28日(水)の大雨による白岩川の被災箇所への対応

土木部河川課 6月30日(金)7:00時点

【白岩川水系白岩川】(立山町、上市町)
護岸欠損、堤防欠損等 19箇所

- 【応急対応状況】
- ・E、Q、Rの3箇所は、6月29日(木)より大型土のう等工による応急対策を実施中
 - ・A、B、C、D、G、H、N、O、S 計9箇所は、応急対応の施工業者手配済
(準備が整い次第、工事着手)
 - ・その他 7箇所は、未定

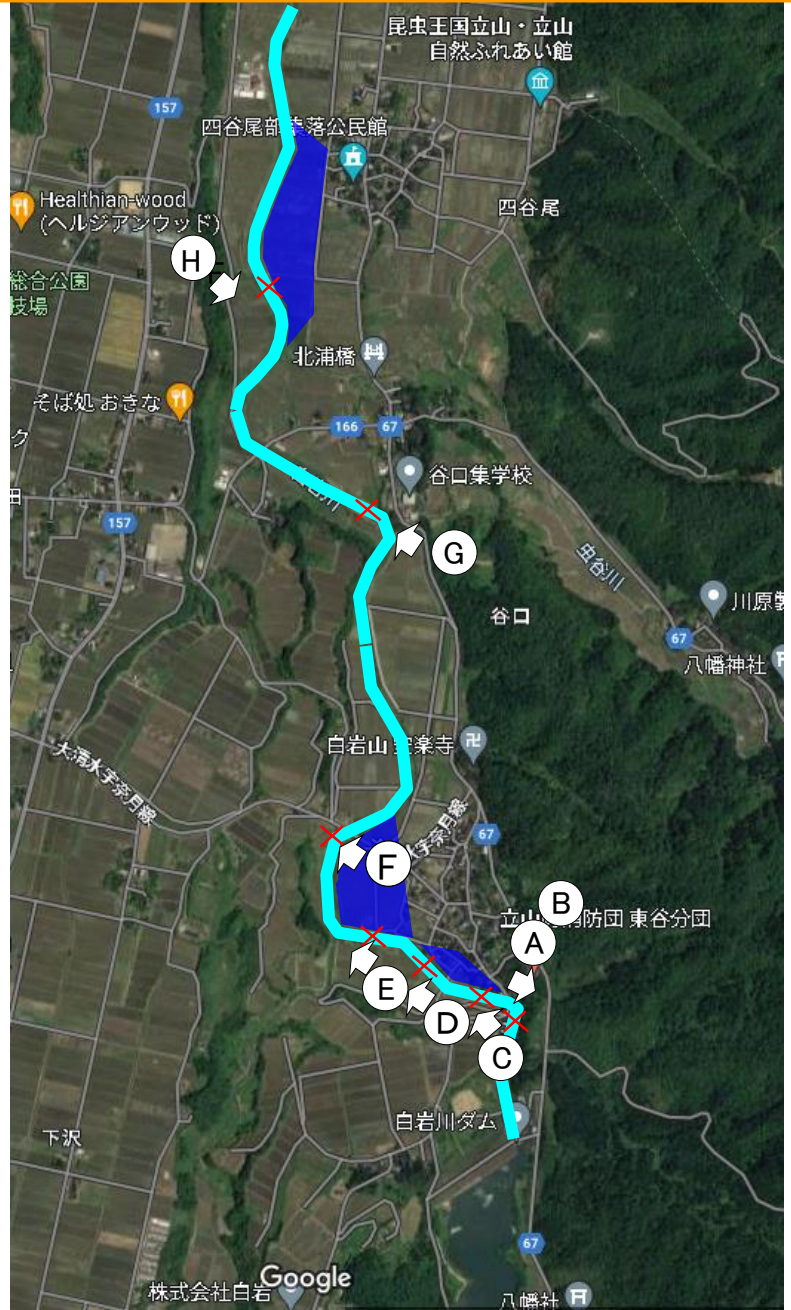

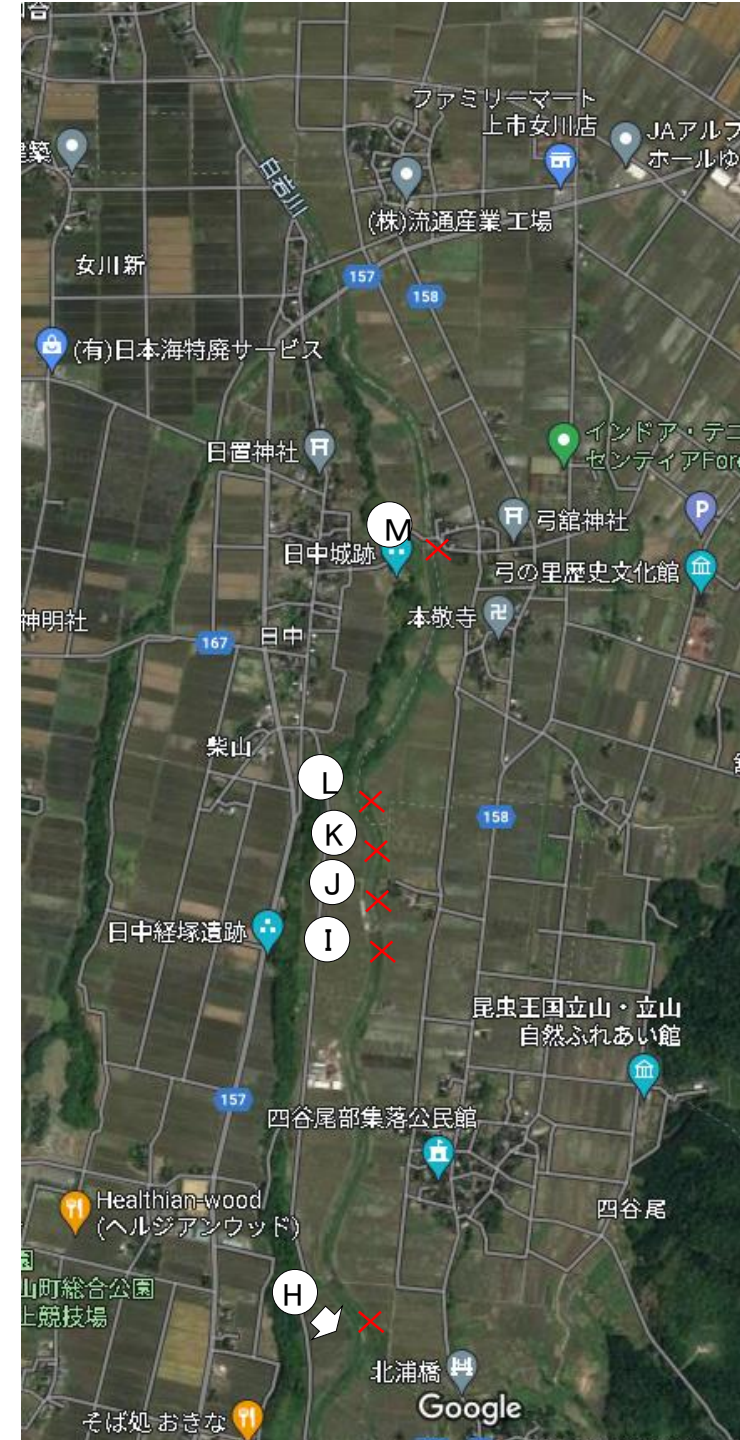
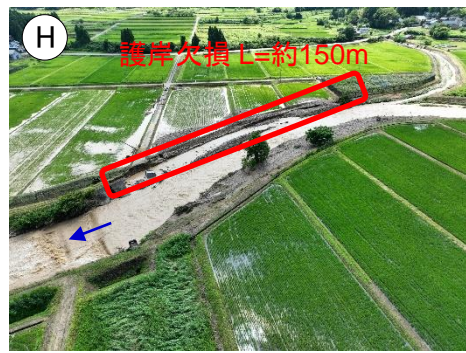

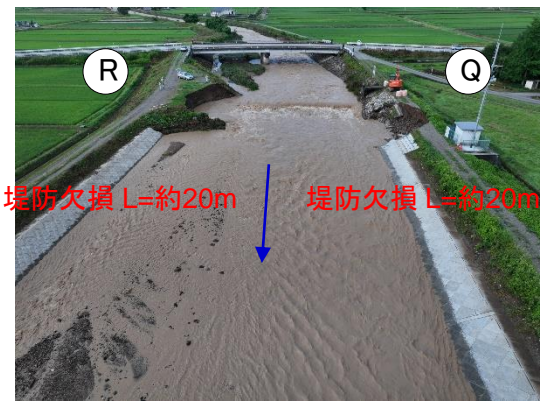

6月28日の大雨による農林水産関係施設等の被害状況（判明分のみ）

去る6月28日の大雨による農林水産関係施設等の被害状況（6月30日9:00時点）についてご報告します。（判明分のみに係る被害状況であり、その他については確認中です。）

1 農業被害

(1) 農作物

品目名	被害状況	面積(ha)	市町村
水稻	冠水	23.7	上市町、立山町
はとむぎ	冠水	0.3	上市町

(2) 樹体（果樹）

確認中

(3) 農業用施設（パイプハウス、畜舎等）

確認中

2 土地改良関係被害

施設名称	市町村	被害状況
農 地	上市町 1箇所	土砂流入（館・女川地内） 土砂流入（白岩、四谷尾地内）
	立山町 2箇所	
	計 3箇所	
水 路	立山町 3箇所	水路流出（白岩、四谷尾地内）、土砂流入（横江地内）
	計 3箇所	
	合計 6箇所	

3 森林・林業被害

施設名称	市町村	被害状況
治 山	富山市 4箇所	溪岸浸食、なだれ棚崩落、小崩壊（岡田地内） 小崩壊、溪岸浸食（横江地内）、拡大崩壊（長倉地内）
	立山町 5箇所	
	計 9箇所	
林 道	立山町 46箇所	法面崩壊、路肩欠損、土砂堆積（茨谷線（14箇所））
		路肩決損、路面崩落、崩土（塔倉山線（7箇所））
		路盤陥没、崩土（大辻山線（4箇所））
		崩土、アスカーブ破損（石節線（3箇所））
		路面洗堀、土砂流出（黒谷線（3箇所））
		崩土、路肩欠損（乳子場線（2箇所））
		崩土（尼子谷線、長倉線（4箇所）、座主坊線（2箇所））
		路肩欠損（芦見線、池田線、栃津線）
		暗渠閉塞・落石（白岩線）
		護岸工決壊（目桑線）

		橋梁被災（城前線）
	上市町 8箇所	路肩欠損、舗装剥離、水路被災（大辻山線（8箇所））
	計 54箇所	
	合計 63箇所	

※上市町に係る被害状況については、確認中

4 水産業被害

調査中（被害あり）

5 県の対応状況

被害状況の詳細について確認中。復旧対応を検討中