

インフルエンザ

No	集計区分	[定点当たり報告数]							[報告数]							[定点数]					
		第11週	第12週	第13週	第14週	第15週	第16週	対前週	第11週	第12週	第13週	第14週	第15週	第16週	第11週	第12週	第13週	第14週	第15週	第16週	
0	富山県	32.79	29.04	21.54	8.21	4.24	2.93	-1.30	1574	1394	1034	386	195	135	48	48	48	47	46	46	
1	砺波厚生センター	24.43	17.00	18.00	6.86	9.43	8.57	-0.86	171	119	126	48	66	60	7	7	7	7	7	7	
2	高岡厚生センター	44.54	38.08	25.23	9.23	4.23	2.46	-1.77	579	495	328	120	55	32	13	13	13	13	13	13	
3	富山市保健所	38.94	37.94	26.75	10.73	3.87	2.33	-1.53	623	607	428	161	58	35	16	16	16	15	15	15	
4	中部厚生センター	17.40	18.60	15.20	4.80	1.80	0.00	-1.80	87	93	76	24	9	0	5	5	5	5	5	5	
5	新川厚生センター	16.29	11.43	10.86	4.71	1.17	1.33	0.17	114	80	76	33	7	8	7	7	7	7	6	6	

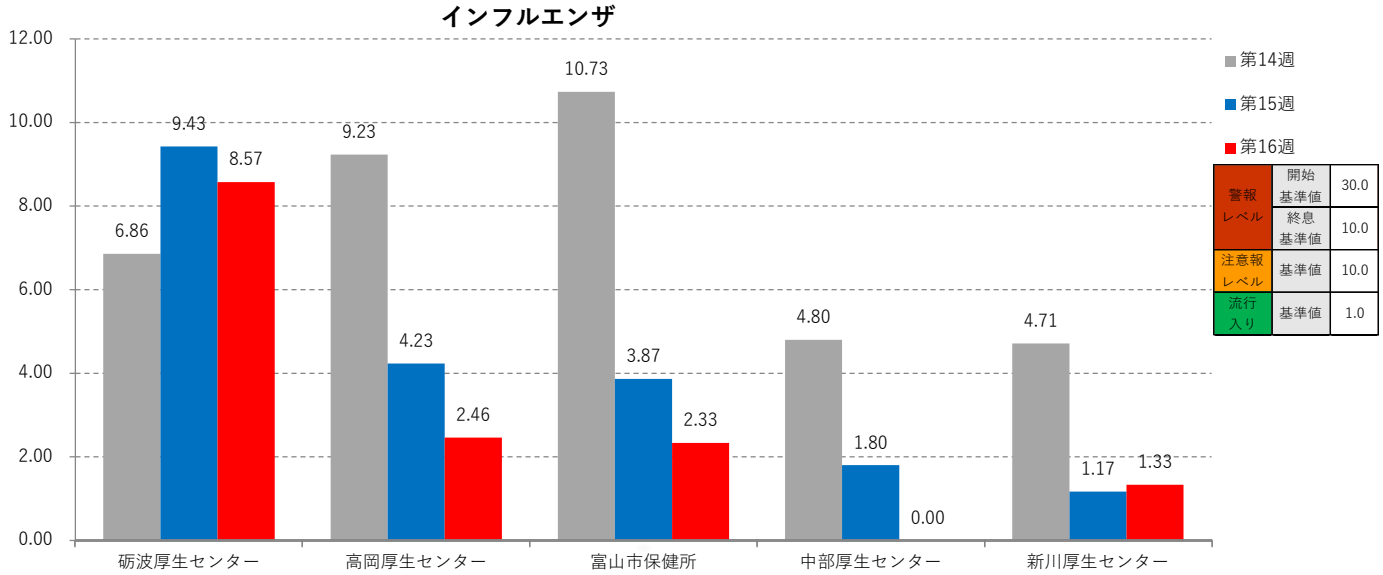

COVID-19

No	集計区分	[定点当たり報告数]							[報告数]							[定点数]					
		第11週	第12週	第13週	第14週	第15週	第16週	対前週	第11週	第12週	第13週	第14週	第15週	第16週	第11週	第12週	第13週	第14週	第15週	第16週	
0	富山県	6.00	5.08	5.35	5.09	3.96	3.85	-0.11	288	244	257	239	182	177	48	48	48	47	46	46	
1	砺波厚生センター	6.57	6.86	6.14	7.29	6.14	7.43	1.29	46	48	43	51	43	52	7	7	7	7	7	7	
2	高岡厚生センター	5.08	3.92	3.31	4.46	4.46	3.54	-0.92	66	51	43	58	58	46	13	13	13	13	13	13	
3	富山市保健所	4.94	3.50	3.63	3.20	1.87	2.60	0.73	79	56	58	48	28	39	16	16	16	15	15	15	
4	中部厚生センター	6.60	5.80	6.80	4.00	3.20	1.80	-1.40	33	29	34	20	16	9	5	5	5	5	5	5	
5	新川厚生センター	9.14	8.57	11.29	8.86	6.17	5.17	-1.00	64	60	79	62	37	31	7	7	7	7	6	6	

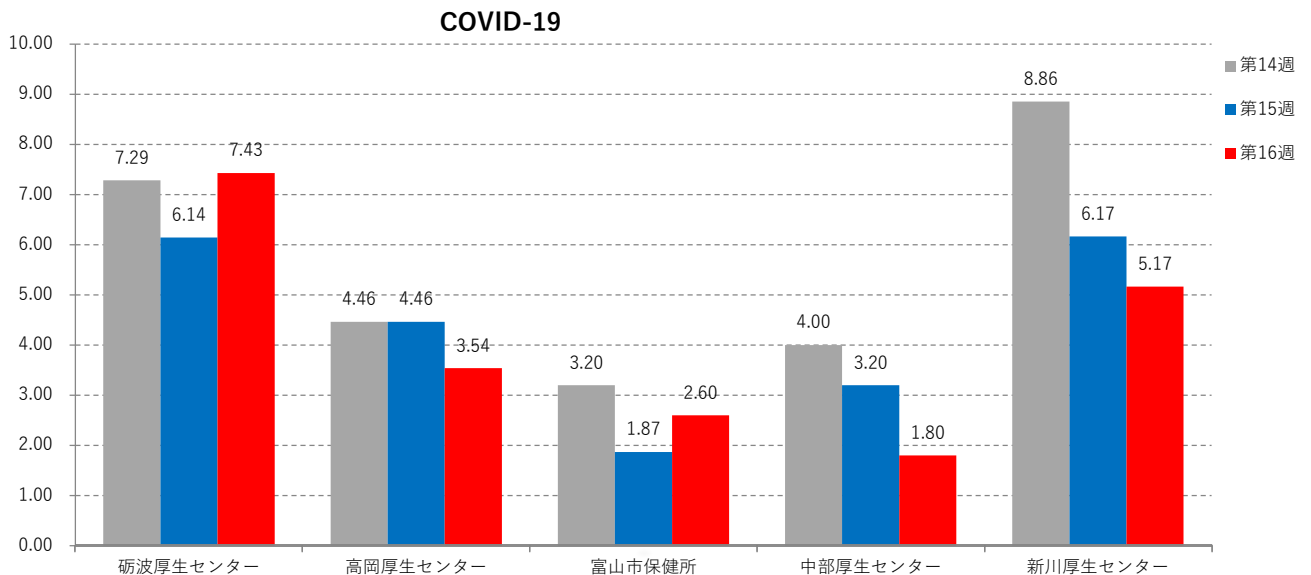

R S ウイルス感染症

No	集計区分	[定点当たり報告数]						対前週	[報告数]						[定点数]					
		第11週	第12週	第13週	第14週	第15週	第16週		第11週	第12週	第13週	第14週	第15週	第16週	第11週	第12週	第13週	第14週	第15週	第16週
0	富山県	0.21	0.10	0.14	0.29	0.86	1.50	0.64	6	3	4	8	24	42	29	29	29	28	28	28
1	砺波厚生センター	0.00	0.00	0.00	0.00	2.25	0.00	-2.25	0	0	0	0	9	0	4	4	4	4	4	4
2	高岡厚生センター	0.00	0.13	0.00	0.00	0.00	1.38	1.38	0	1	0	0	0	11	8	8	8	8	8	8
3	富山市保健所	0.50	0.10	0.40	0.67	0.67	2.33	1.67	5	1	4	6	6	21	10	10	10	9	9	9
4	中部厚生センター	0.00	0.00	0.00	0.67	2.33	3.33	1.00	0	0	0	2	7	10	3	3	3	3	3	3
5	新川厚生センター	0.25	0.25	0.00	0.00	0.50	0.00	-0.50	1	1	0	0	2	0	4	4	4	4	4	4

R S ウイルス感染症

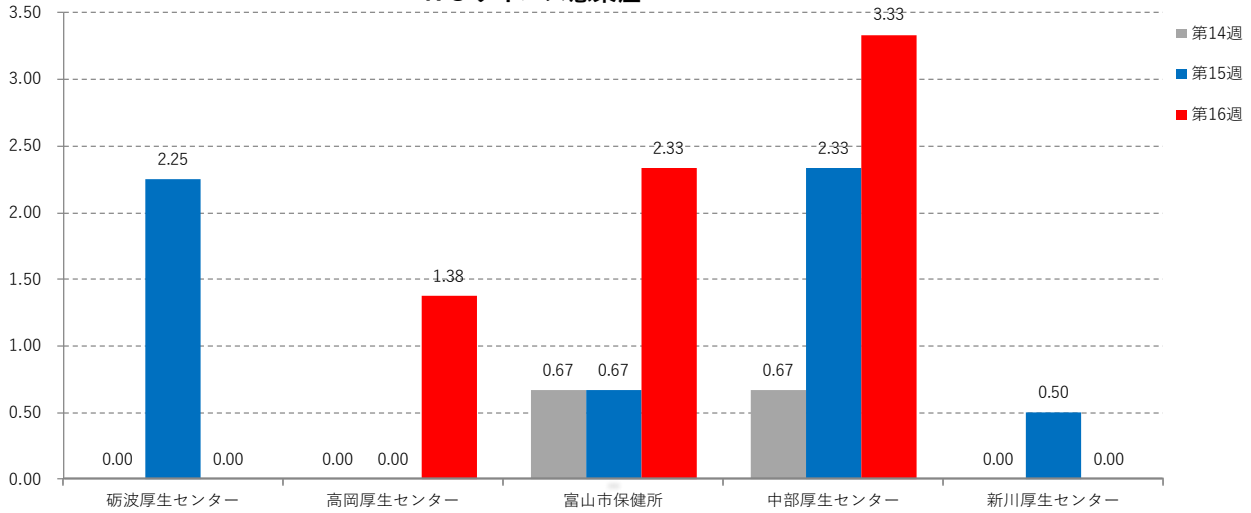

咽頭結膜熱

No	集計区分	[定点当たり報告数]						対前週	[報告数]						[定点数]					
		第11週	第12週	第13週	第14週	第15週	第16週		第11週	第12週	第13週	第14週	第15週	第16週	第11週	第12週	第13週	第14週	第15週	第16週
0	富山県	2.66	2.17	2.21	1.36	2.25	2.18	-0.07	77	63	64	38	63	61	29	29	29	28	28	28
1	砺波厚生センター	0.50	0.25	0.00	0.25	1.75	0.50	-1.25	2	1	0	1	7	2	4	4	4	4	4	4
2	高岡厚生センター	4.13	4.63	4.88	2.25	3.50	4.63	1.38	33	37	39	18	28	37	8	8	8	8	8	8
3	富山市保健所	3.20	1.90	2.30	1.33	1.22	1.56	0.33	32	19	23	12	11	14	10	10	10	9	9	9
4	中部厚生センター	1.00	1.33	0.33	2.33	4.33	2.00	-2.33	3	4	1	7	13	6	3	3	3	3	3	3
5	新川厚生センター	1.75	0.50	0.25	0.00	1.00	0.50	-0.50	7	2	1	0	4	2	4	4	4	4	4	4

咽頭結膜熱

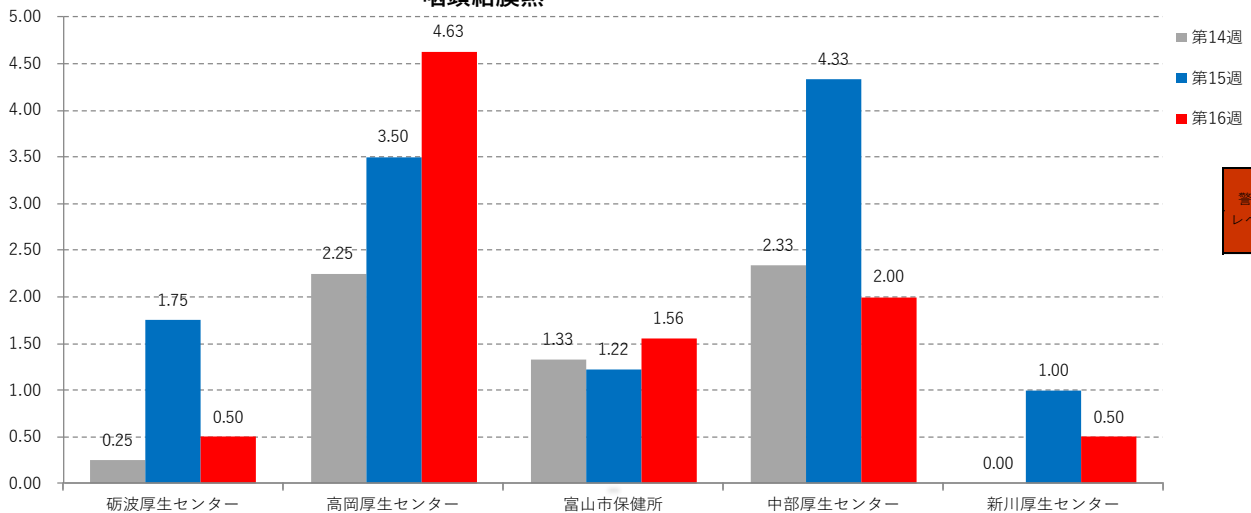

警報 レベル	開始 基準値	3.0
	終息 基準値	1.0

A群溶血性レンサ球菌咽頭炎

No	集計区分	[定点当たり報告数]						対前週	[報告数]						[定点数]					
		第11週	第12週	第13週	第14週	第15週	第16週		第11週	第12週	第13週	第14週	第15週	第16週	第11週	第12週	第13週	第14週	第15週	第16週
0	富山県	8.24	4.48	5.38	4.50	4.86	5.04	0.18	239	130	156	126	136	141	29	29	29	28	28	28
1	砺波厚生センター	3.75	1.25	2.50	2.75	4.50	2.75	-1.75	15	5	10	11	18	11	4	4	4	4	4	4
2	高岡厚生センター	19.63	8.88	12.88	10.50	11.50	10.00	-1.50	157	71	103	84	92	80	8	8	8	8	8	8
3	富山市保健所	5.00	4.30	2.80	2.11	1.67	3.89	2.22	50	43	28	19	15	35	10	10	10	9	9	9
4	中部厚生センター	2.33	2.00	2.33	2.00	0.67	2.33	1.67	7	6	7	6	2	7	3	3	3	3	3	3
5	新川厚生センター	2.50	1.25	2.00	1.50	2.25	2.00	-0.25	10	5	8	6	9	8	4	4	4	4	4	4

A群溶血性レンサ球菌咽頭炎

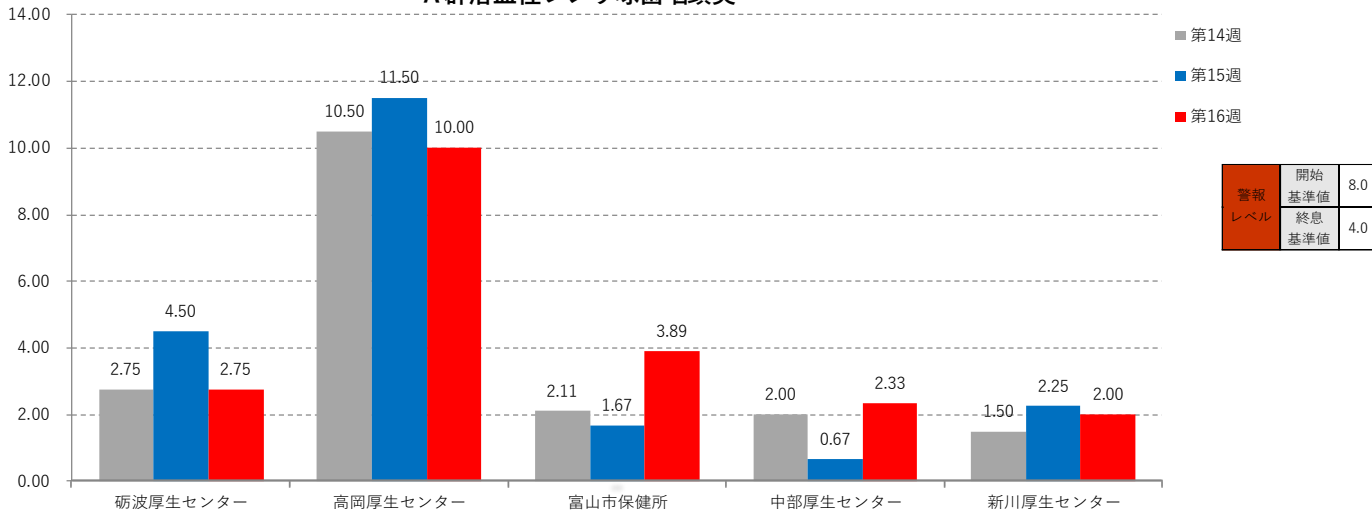

感染性胃腸炎

No	集計区分	[定点当たり報告数]						対前週	[報告数]						[定点数]					
		第11週	第12週	第13週	第14週	第15週	第16週		第11週	第12週	第13週	第14週	第15週	第16週	第11週	第12週	第13週	第14週	第15週	第16週
0	富山県	12.59	10.86	11.21	9.29	10.36	11.46	1.11	365	315	325	260	290	321	29	29	29	28	28	28
1	砺波厚生センター	8.50	8.00	8.75	8.75	12.00	12.50	0.50	34	32	35	35	48	50	4	4	4	4	4	4
2	高岡厚生センター	10.63	10.50	11.25	10.00	8.13	7.25	-0.88	85	84	90	80	65	58	8	8	8	8	8	8
3	富山市保健所	17.10	13.20	14.90	9.67	14.11	17.11	3.00	171	132	149	87	127	154	10	10	10	9	9	9
4	中部厚生センター	12.33	12.00	7.33	9.33	9.00	9.33	0.33	37	36	22	28	27	28	3	3	3	3	3	3
5	新川厚生センター	9.50	7.75	7.25	7.50	5.75	7.75	2.00	38	31	29	30	23	31	4	4	4	4	4	4

感染性胃腸炎

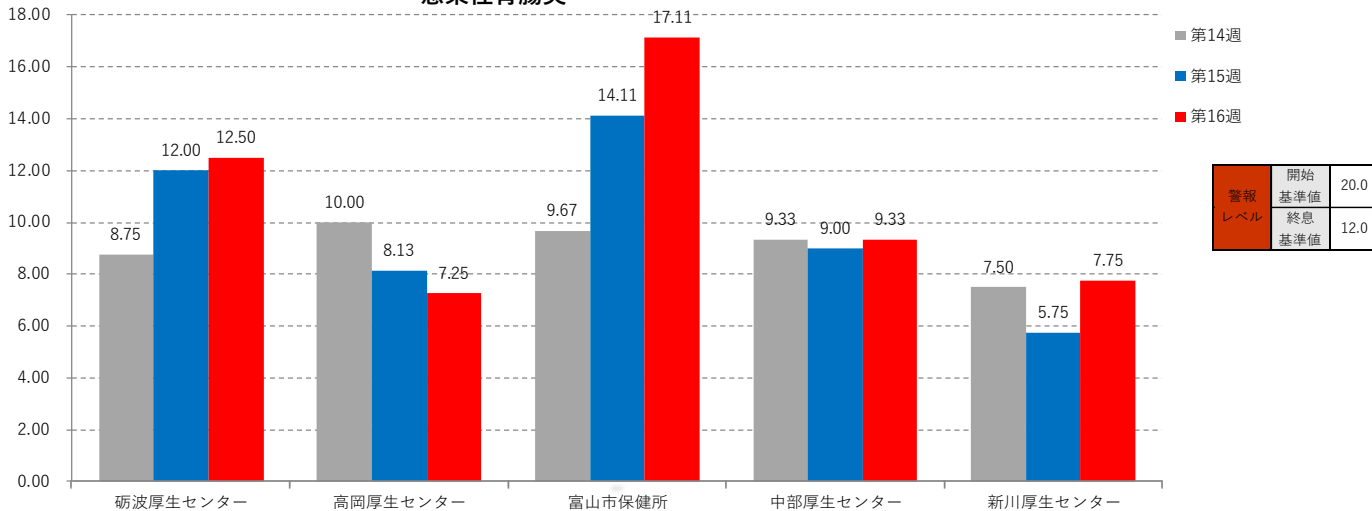

水痘

No	集計区分	[定点当たり報告数]							[報告数]							[定点数]					
		第11週	第12週	第13週	第14週	第15週	第16週	対前週	第11週	第12週	第13週	第14週	第15週	第16週	第11週	第12週	第13週	第14週	第15週	第16週	
0	富山県	0.07	0.03	0.31	0.18	0.21	0.21	0.00	2	1	9	5	6	6	29	29	29	28	28	28	
1	砺波厚生センター	0.00	0.00	0.00	0.00	0.00	0.00	0.00	0	0	0	0	0	0	4	4	4	4	4	4	
2	高岡厚生センター	0.25	0.00	1.13	0.50	0.75	0.25	-0.50	2	0	9	4	6	2	8	8	8	8	8	8	
3	富山市保健所	0.00	0.10	0.00	0.11	0.00	0.33	0.33	0	1	0	1	0	3	10	10	10	9	9	9	
4	中部厚生センター	0.00	0.00	0.00	0.00	0.00	0.33	0.33	0	0	0	0	0	1	3	3	3	3	3	3	
5	新川厚生センター	0.00	0.00	0.00	0.00	0.00	0.00	0.00	0	0	0	0	0	0	4	4	4	4	4	4	

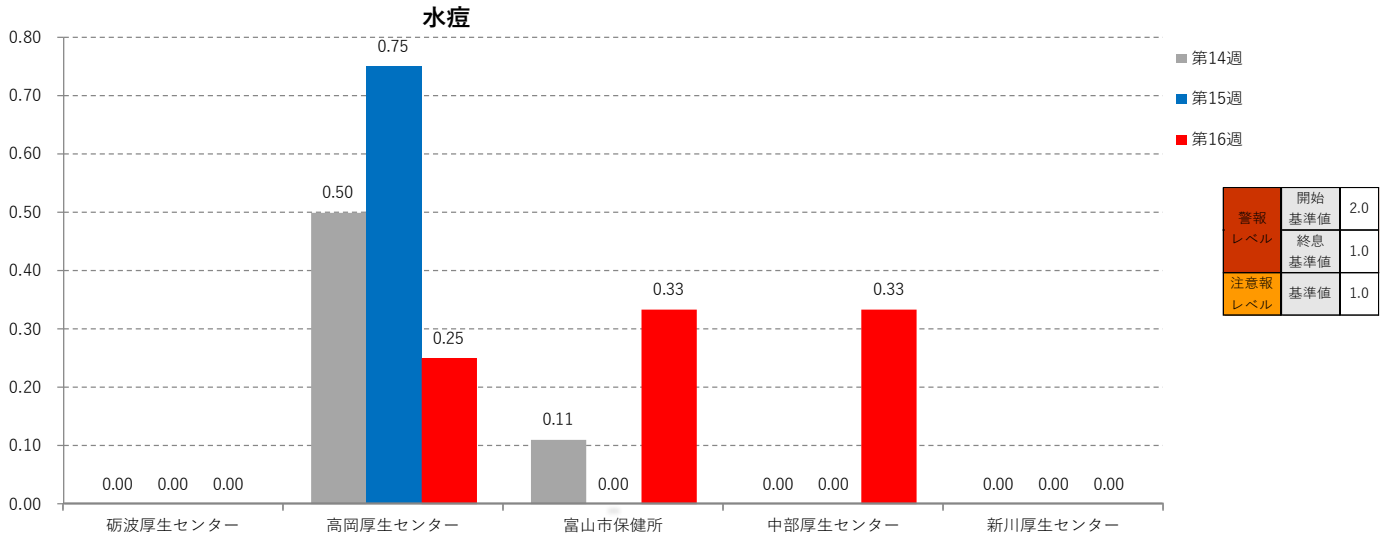

手足口病

No	集計区分	[定点当たり報告数]							[報告数]							[定点数]					
		第11週	第12週	第13週	第14週	第15週	第16週	対前週	第11週	第12週	第13週	第14週	第15週	第16週	第11週	第12週	第13週	第14週	第15週	第16週	
0	富山県	0.03	0.00	0.07	0.07	0.00	0.04	0.04	1	0	2	2	0	1	29	29	29	28	28	28	
1	砺波厚生センター	0.00	0.00	0.00	0.00	0.00	0.00	0.00	0	0	0	0	0	0	4	4	4	4	4	4	
2	高岡厚生センター	0.00	0.00	0.00	0.00	0.00	0.00	0.00	0	0	0	0	0	0	8	8	8	8	8	8	
3	富山市保健所	0.10	0.00	0.00	0.11	0.00	0.11	0.11	1	0	0	1	0	1	10	10	10	9	9	9	
4	中部厚生センター	0.00	0.00	0.00	0.00	0.00	0.00	0.00	0	0	0	0	0	0	3	3	3	3	3	3	
5	新川厚生センター	0.00	0.00	0.50	0.25	0.00	0.00	0.00	0	0	2	1	0	0	4	4	4	4	4	4	

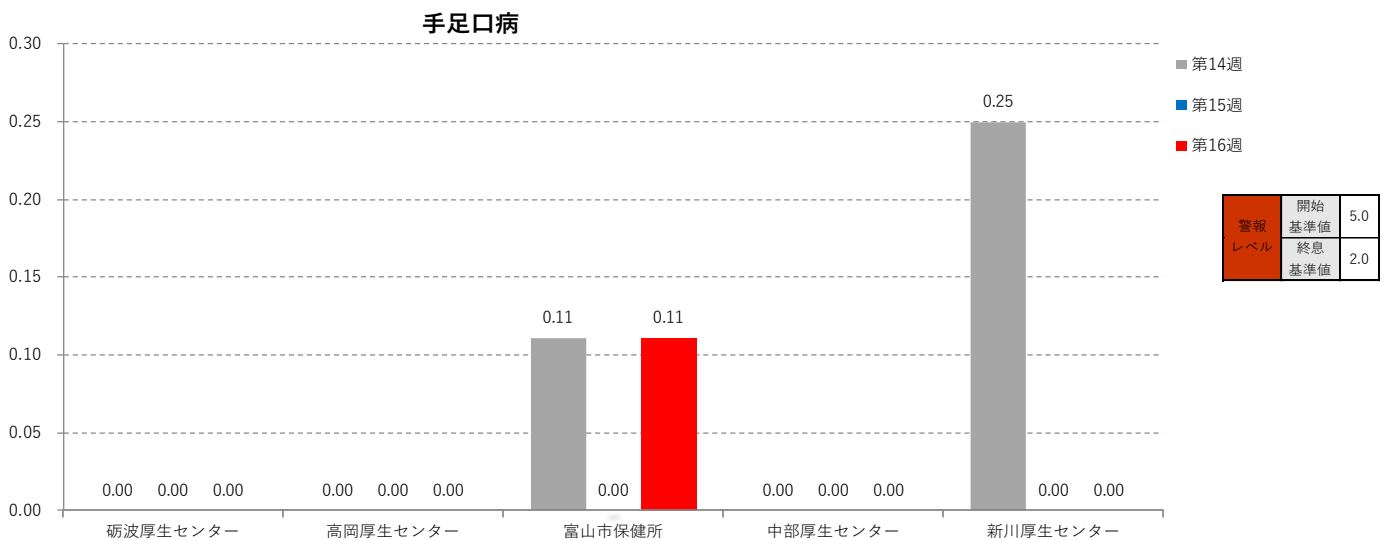

伝染性紅斑

No	集計区分	[定点当たり報告数]						対前週	[報告数]						[定点数]						
		第11週	第12週	第13週	第14週	第15週	第16週		第11週	第12週	第13週	第14週	第15週	第16週	第11週	第12週	第13週	第14週	第15週	第16週	
0	富山県	0.07	0.04	0.00	0.00	0.00	0.04	0.04	2	0	0	0	0	0	1	29	29	29	28	28	28
1	砺波厚生センター	0.00	0.00	0.00	0.00	0.00	0.00	0.00	0	0	0	0	0	0	4	4	4	4	4	4	
2	高岡厚生センター	0.25	0.00	0.00	0.00	0.00	0.13	0.13	2	0	0	0	0	1	8	8	8	8	8	8	
3	富山市保健所	0.00	0.00	0.00	0.00	0.00	0.00	0.00	0	0	0	0	0	10	10	10	9	9	9		
4	中部厚生センター	0.00	0.00	0.00	0.00	0.00	0.00	0.00	0	0	0	0	0	3	3	3	3	3	3		
5	新川厚生センター	0.00	0.00	0.00	0.00	0.00	0.00	0.00	0	0	0	0	0	4	4	4	4	4	4		

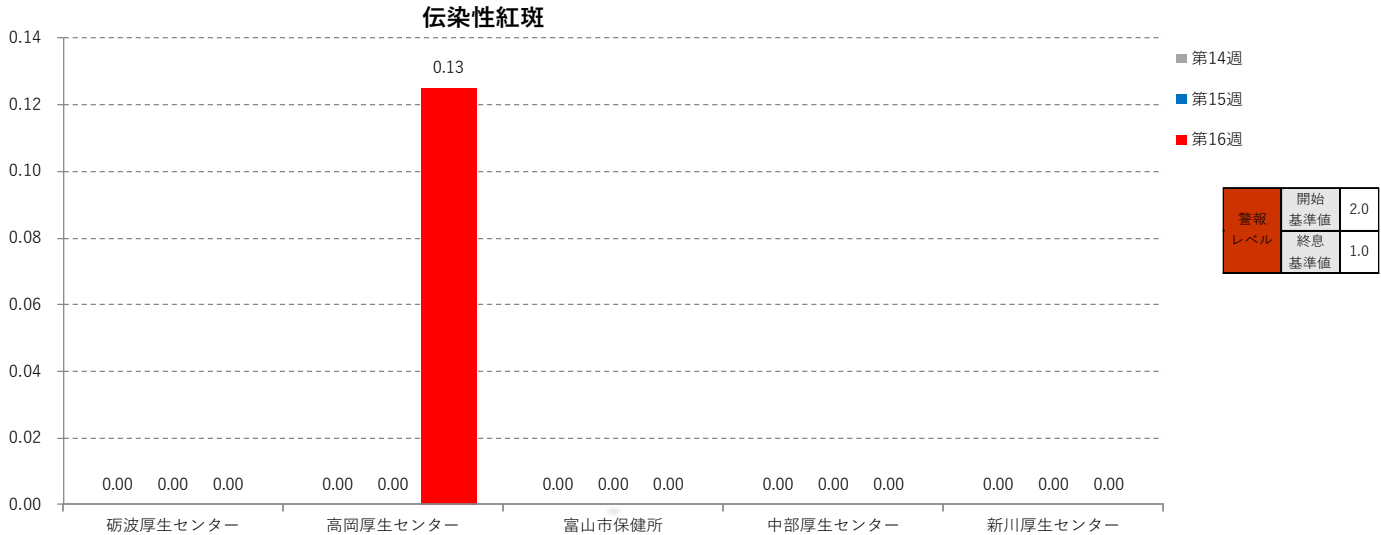

突発性発しん

No	集計区分	[定点当たり報告数]						対前週	[報告数]						[定点数]					
		第11週	第12週	第13週	第14週	第15週	第16週		第11週	第12週	第13週	第14週	第15週	第16週	第11週	第12週	第13週	第14週	第15週	第16週
0	富山県	0.14	0.14	0.17	0.14	0.21	0.29	0.07	4	4	5	4	6	8	29	29	29	28	28	28
1	砺波厚生センター	0.50	0.00	0.25	0.25	0.25	0.25	0.00	2	0	1	1	1	1	4	4	4	4	4	4
2	高岡厚生センター	0.13	0.50	0.25	0.13	0.25	0.38	0.13	1	4	2	1	2	3	8	8	8	8	8	8
3	富山市保健所	0.10	0.00	0.20	0.22	0.33	0.33	0.00	1	0	2	2	3	3	10	10	10	9	9	9
4	中部厚生センター	0.00	0.00	0.00	0.00	0.00	0.33	0.33	0	0	0	0	0	1	3	3	3	3	3	3
5	新川厚生センター	0.00	0.00	0.00	0.00	0.00	0.00	0.00	0	0	0	0	0	0	4	4	4	4	4	4

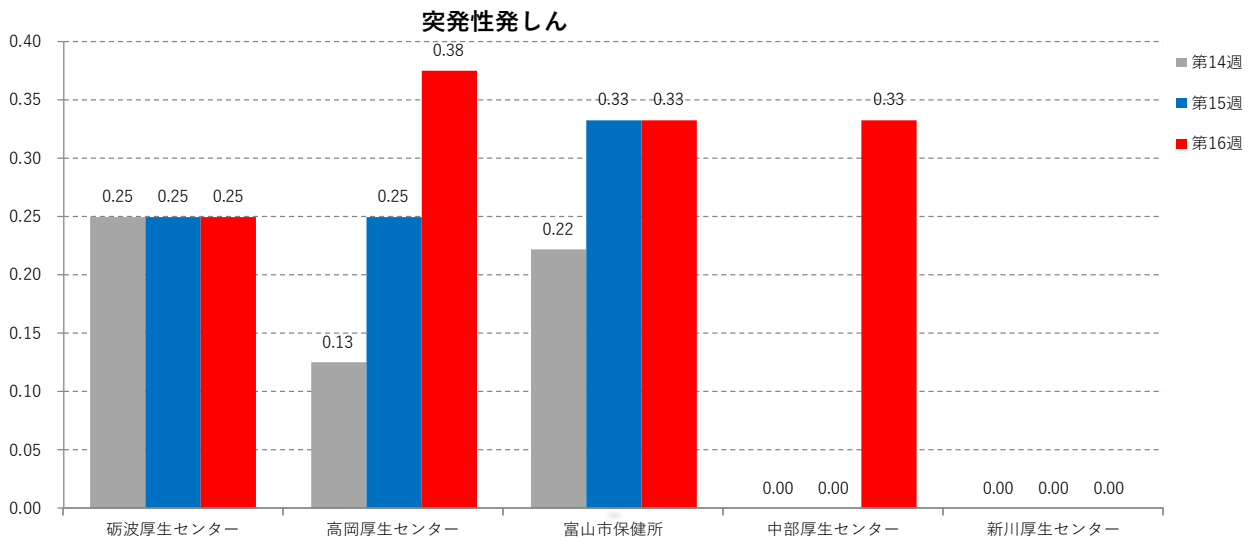

ヘルパンギーナ

No	集計区分	[定点当たり報告数]							[報告数]							[定点数]					
		第11週	第12週	第13週	第14週	第15週	第16週	対前週	第11週	第12週	第13週	第14週	第15週	第16週	第11週	第12週	第13週	第14週	第15週	第16週	
0	富山県	0.00	0.10	0.00	0.14	0.00	0.04	0.04	0	3	0	4	0	1	29	29	29	28	28	28	
1	砺波厚生センター	0.00	0.00	0.00	0.00	0.00	0.00	0.00	0	0	0	0	0	0	4	4	4	4	4	4	
2	高岡厚生センター	0.00	0.00	0.00	0.00	0.00	0.00	0.00	0	0	0	0	0	0	8	8	8	8	8	8	
3	富山市保健所	0.00	0.00	0.00	0.00	0.00	0.00	0.00	0	0	0	0	0	0	10	10	10	9	9	9	
4	中部厚生センター	0.00	0.00	0.00	0.00	0.00	0.00	0.00	0	0	0	0	0	0	3	3	3	3	3	3	
5	新川厚生センター	0.00	0.75	0.00	1.00	0.00	0.25	0.25	0	3	0	4	0	1	4	4	4	4	4	4	

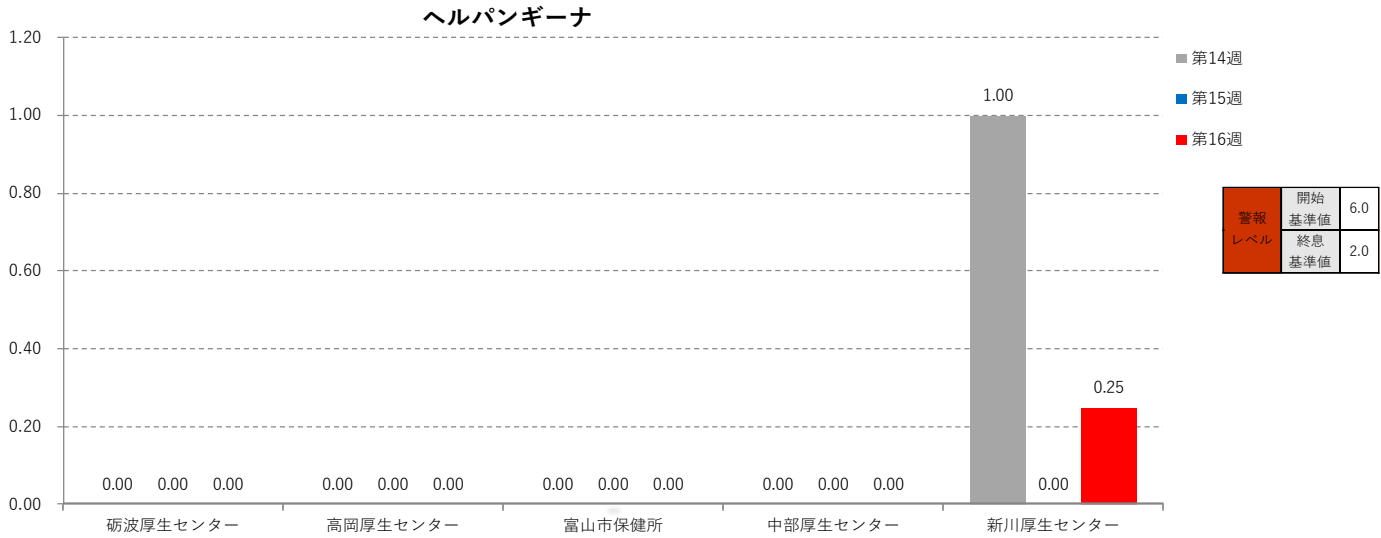

流行性耳下腺炎

No	集計区分	[定点当たり報告数]							[報告数]							[定点数]					
		第11週	第12週	第13週	第14週	第15週	第16週	対前週	第11週	第12週	第13週	第14週	第15週	第16週	第11週	第12週	第13週	第14週	第15週	第16週	
0	富山県	0.00	0.00	0.00	0.00	0.00	0.00	0.00	0	0	0	0	0	0	29	29	29	28	28	28	
1	砺波厚生センター	0.00	0.00	0.00	0.00	0.00	0.00	0.00	0	0	0	0	0	0	4	4	4	4	4	4	
2	高岡厚生センター	0.00	0.00	0.00	0.00	0.00	0.00	0.00	0	0	0	0	0	0	8	8	8	8	8	8	
3	富山市保健所	0.00	0.00	0.00	0.00	0.00	0.00	0.00	0	0	0	0	0	0	10	10	10	9	9	9	
4	中部厚生センター	0.00	0.00	0.00	0.00	0.00	0.00	0.00	0	0	0	0	0	0	3	3	3	3	3	3	
5	新川厚生センター	0.00	0.00	0.00	0.00	0.00	0.00	0.00	0	0	0	0	0	0	4	4	4	4	4	4	

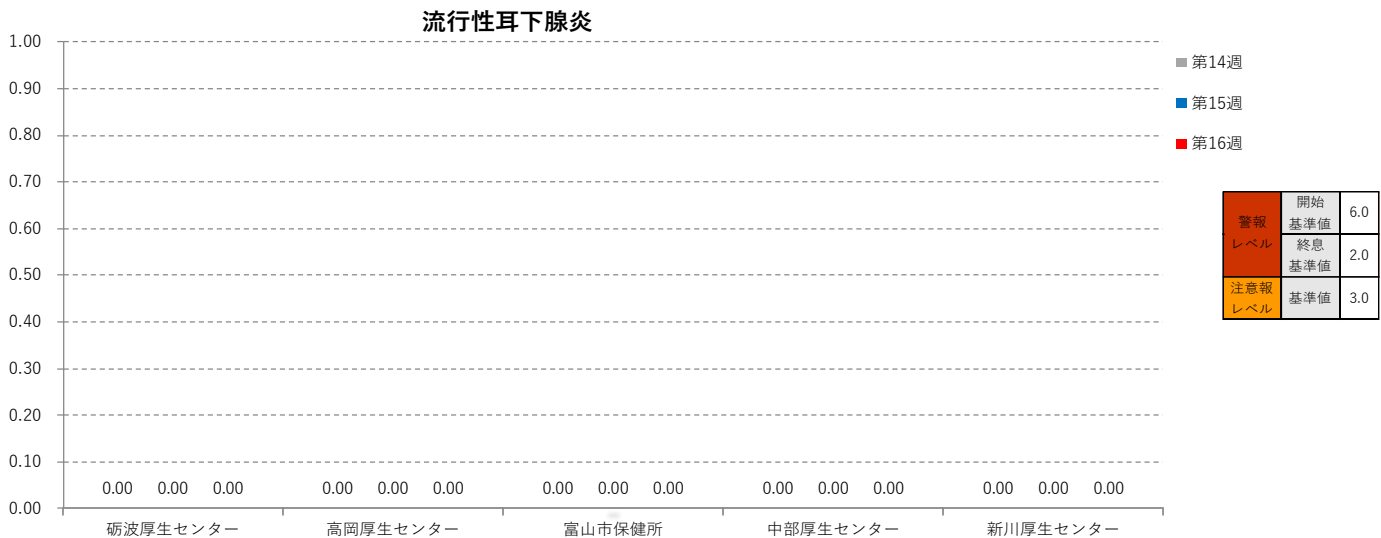

急性出血性結膜炎

No	集計区分	[定点当たり報告数]						対前週	[報告数]						[定点数]						
		第11週	第12週	第13週	第14週	第15週	第16週		第11週	第12週	第13週	第14週	第15週	第16週	第11週	第12週	第13週	第14週	第15週	第16週	
0	富山県	0.00	0.00	0.00	0.00	0.00	0.00	0.00	0	0	0	0	0	0	0	7	7	7	7	7	7
1	砺波厚生センター	0.00	0.00	0.00	0.00	0.00	0.00	0.00	0	0	0	0	0	0	1	1	1	1	1	1	1
2	高岡厚生センター	0.00	0.00	0.00	0.00	0.00	0.00	0.00	0	0	0	0	0	0	2	2	2	2	2	2	2
3	富山市保健所	0.00	0.00	0.00	0.00	0.00	0.00	0.00	0	0	0	0	0	0	2	2	2	2	2	2	2
4	中部厚生センター	0.00	0.00	0.00	0.00	0.00	0.00	0.00	0	0	0	0	0	0	1	1	1	1	1	1	1
5	新川厚生センター	0.00	0.00	0.00	0.00	0.00	0.00	0.00	0	0	0	0	0	0	1	1	1	1	1	1	1

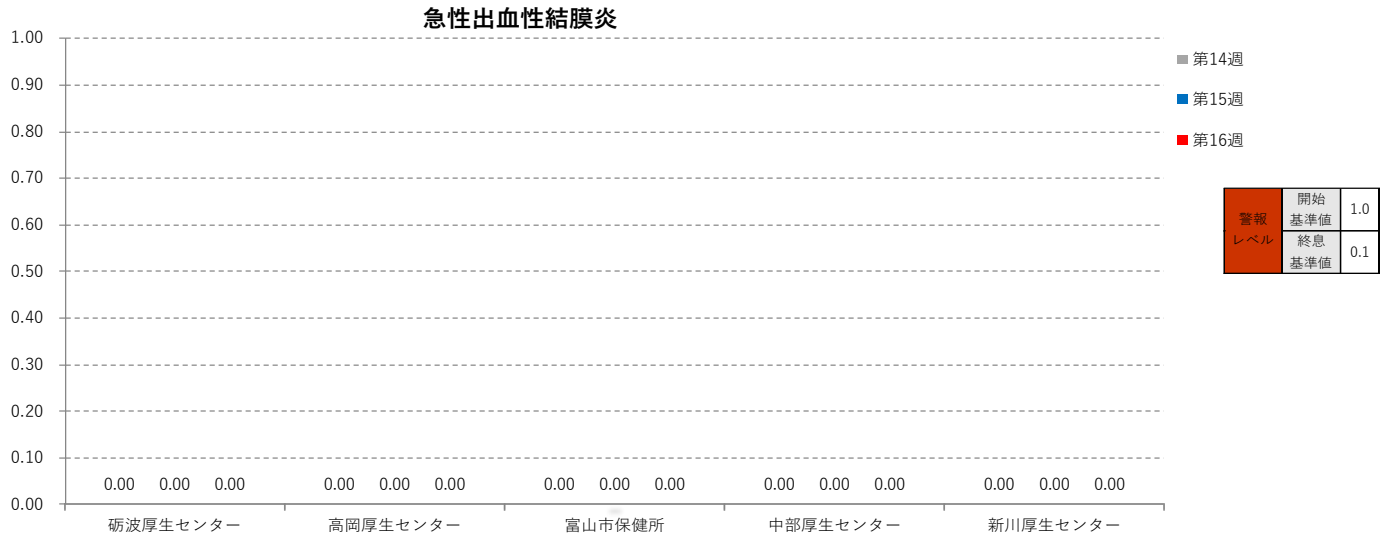

流行性角結膜炎

No	集計区分	[定点当たり報告数]						対前週	[報告数]						[定点数]						
		第11週	第12週	第13週	第14週	第15週	第16週		第11週	第12週	第13週	第14週	第15週	第16週	第11週	第12週	第13週	第14週	第15週	第16週	
0	富山県	0.00	0.00	0.43	0.14	0.00	0.86	0.86	0	0	3	1	0	6	7	7	7	7	7	7	7
1	砺波厚生センター	0.00	0.00	1.00	0.00	0.00	0.00	0.00	0	0	1	0	0	0	1	1	1	1	1	1	1
2	高岡厚生センター	0.00	0.00	1.00	0.00	0.00	1.00	1.00	0	0	2	0	0	2	2	2	2	2	2	2	2
3	富山市保健所	0.00	0.00	0.00	0.00	0.00	1.50	1.50	0	0	0	0	0	3	2	2	2	2	2	2	2
4	中部厚生センター	0.00	0.00	0.00	1.00	0.00	0.00	0.00	0	0	0	1	0	0	1	1	1	1	1	1	1
5	新川厚生センター	0.00	0.00	0.00	0.00	0.00	1.00	1.00	0	0	0	0	0	1	1	1	1	1	1	1	1

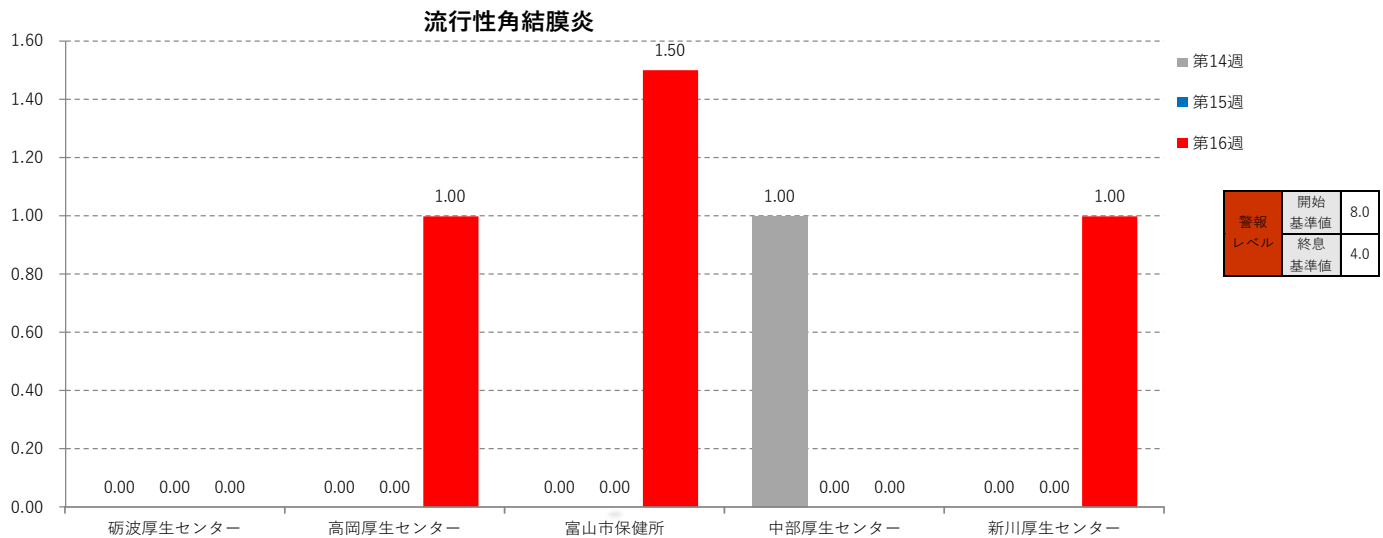

細菌性髄膜炎

No	集計区分	[定点当たり報告数]						対前週	[報告数]						[定点数]						
		第11週	第12週	第13週	第14週	第15週	第16週		第11週	第12週	第13週	第14週	第15週	第16週	第11週	第12週	第13週	第14週	第15週	第16週	
0	富山県	0.00	0.00	0.00	0.00	0.00	0.00	0.00	0	0	0	0	0	0	0	5	5	5	5	5	5
1	砺波厚生センター	0.00	0.00	0.00	0.00	0.00	0.00	0.00	0	0	0	0	0	0	0	1	1	1	1	1	1
2	高岡厚生センター	0.00	0.00	0.00	0.00	0.00	0.00	0.00	0	0	0	0	0	0	0	1	1	1	1	1	1
3	富山市保健所	0.00	0.00	0.00	0.00	0.00	0.00	0.00	0	0	0	0	0	0	0	1	1	1	1	1	1
4	中部厚生センター	0.00	0.00	0.00	0.00	0.00	0.00	0.00	0	0	0	0	0	0	0	1	1	1	1	1	1
5	新川厚生センター	0.00	0.00	0.00	0.00	0.00	0.00	0.00	0	0	0	0	0	0	0	1	1	1	1	1	1

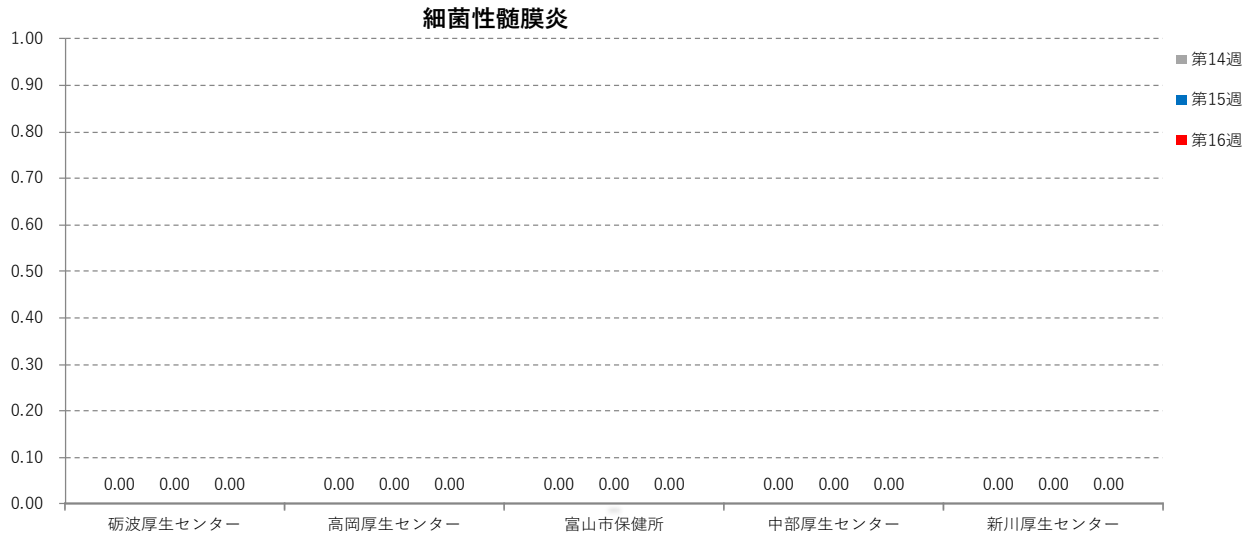

無菌性髄膜炎

No	集計区分	[定点当たり報告数]						対前週	[報告数]						[定点数]						
		第11週	第12週	第13週	第14週	第15週	第16週		第11週	第12週	第13週	第14週	第15週	第16週	第11週	第12週	第13週	第14週	第15週	第16週	
0	富山県	0.00	0.00	0.00	0.20	0.00	0.00	0.00	0	0	0	0	1	0	0	5	5	5	5	5	5
1	砺波厚生センター	0.00	0.00	0.00	1.00	0.00	0.00	0.00	0	0	0	0	1	0	0	1	1	1	1	1	1
2	高岡厚生センター	0.00	0.00	0.00	0.00	0.00	0.00	0.00	0	0	0	0	0	0	0	1	1	1	1	1	1
3	富山市保健所	0.00	0.00	0.00	0.00	0.00	0.00	0.00	0	0	0	0	0	0	0	1	1	1	1	1	1
4	中部厚生センター	0.00	0.00	0.00	0.00	0.00	0.00	0.00	0	0	0	0	0	0	0	1	1	1	1	1	1
5	新川厚生センター	0.00	0.00	0.00	0.00	0.00	0.00	0.00	0	0	0	0	0	0	0	1	1	1	1	1	1

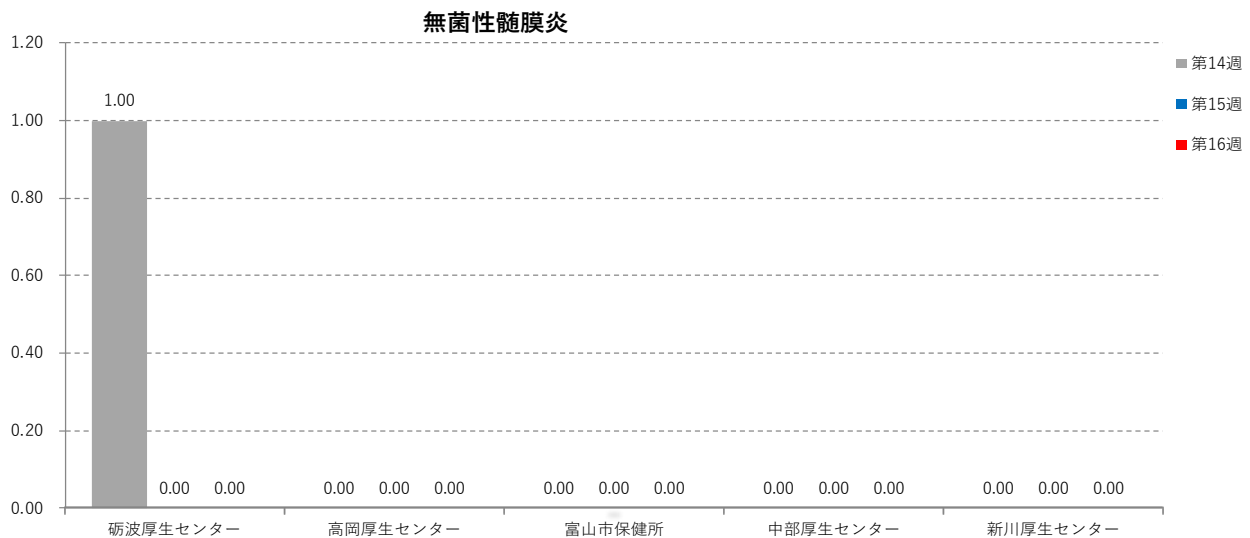

マイコプラズマ肺炎

No	集計区分	[定点当たり報告数]						対前週	[報告数]						[定点数]						
		第11週	第12週	第13週	第14週	第15週	第16週		第11週	第12週	第13週	第14週	第15週	第16週	第11週	第12週	第13週	第14週	第15週	第16週	
0	富山県	0.00	0.00	0.00	0.00	0.00	0.00	0.00	0	0	0	0	0	0	0	5	5	5	5	5	5
1	砺波厚生センター	0.00	0.00	0.00	0.00	0.00	0.00	0.00	0	0	0	0	0	0	0	1	1	1	1	1	1
2	高岡厚生センター	0.00	0.00	0.00	0.00	0.00	0.00	0.00	0	0	0	0	0	0	0	1	1	1	1	1	1
3	富山市保健所	0.00	0.00	0.00	0.00	0.00	0.00	0.00	0	0	0	0	0	0	0	1	1	1	1	1	1
4	中部厚生センター	0.00	0.00	0.00	0.00	0.00	0.00	0.00	0	0	0	0	0	0	0	1	1	1	1	1	1
5	新川厚生センター	0.00	0.00	0.00	0.00	0.00	0.00	0.00	0	0	0	0	0	0	0	1	1	1	1	1	1

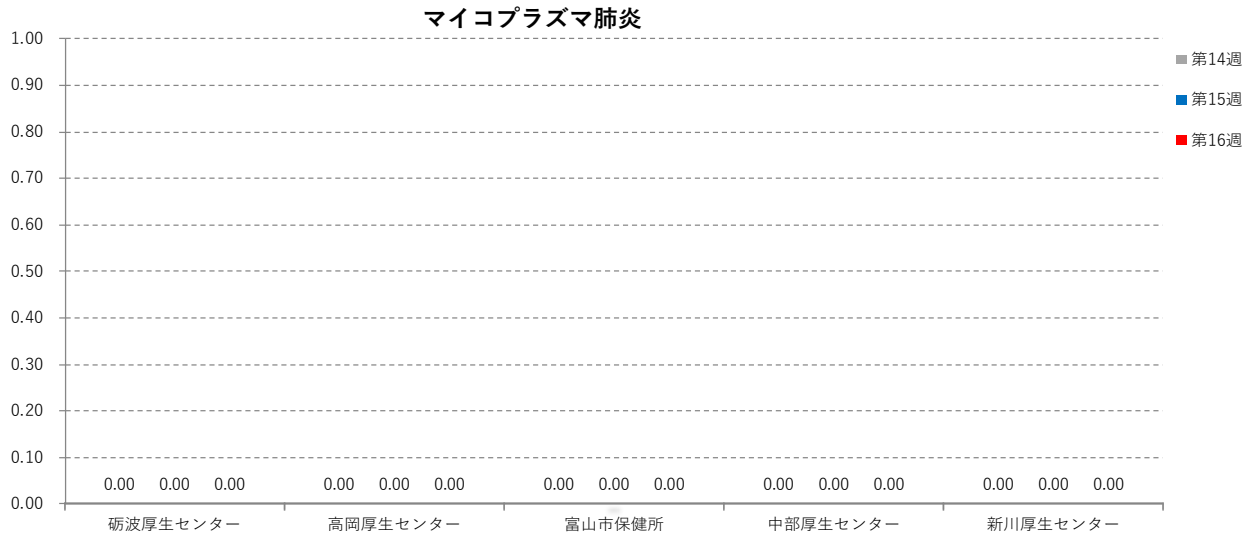

クラミジア肺炎

No	集計区分	[定点当たり報告数]						対前週	[報告数]						[定点数]						
		第11週	第12週	第13週	第14週	第15週	第16週		第11週	第12週	第13週	第14週	第15週	第16週	第11週	第12週	第13週	第14週	第15週	第16週	
0	富山県	0.00	0.00	0.00	0.00	0.00	0.00	0.00	0	0	0	0	0	0	0	5	5	5	5	5	5
1	砺波厚生センター	0.00	0.00	0.00	0.00	0.00	0.00	0.00	0	0	0	0	0	0	0	1	1	1	1	1	1
2	高岡厚生センター	0.00	0.00	0.00	0.00	0.00	0.00	0.00	0	0	0	0	0	0	0	1	1	1	1	1	1
3	富山市保健所	0.00	0.00	0.00	0.00	0.00	0.00	0.00	0	0	0	0	0	0	0	1	1	1	1	1	1
4	中部厚生センター	0.00	0.00	0.00	0.00	0.00	0.00	0.00	0	0	0	0	0	0	0	1	1	1	1	1	1
5	新川厚生センター	0.00	0.00	0.00	0.00	0.00	0.00	0.00	0	0	0	0	0	0	0	1	1	1	1	1	1

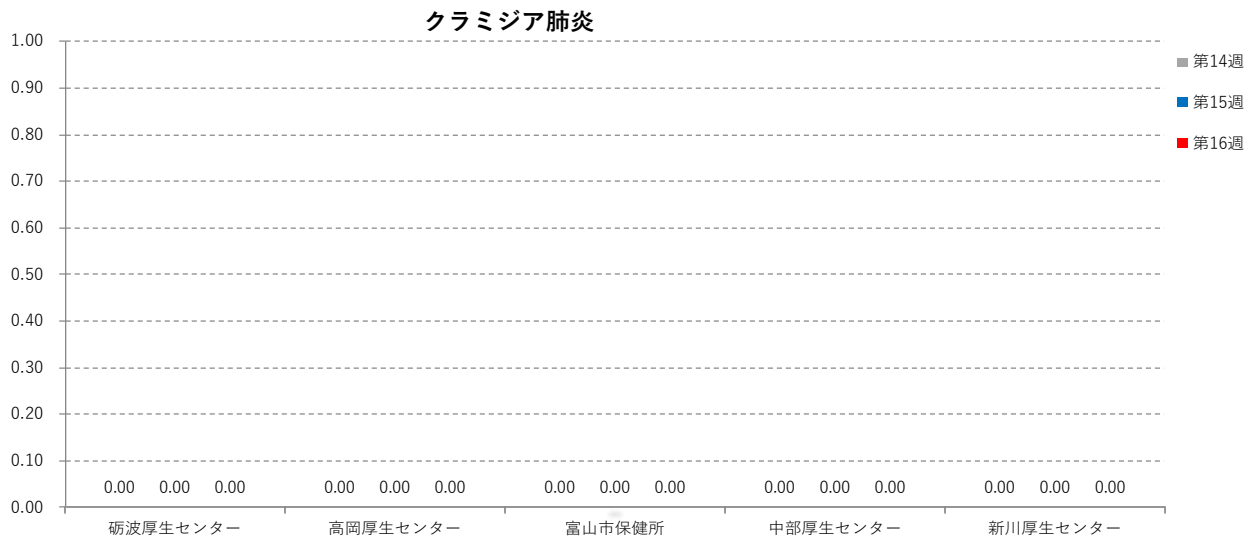

感染性胃腸炎（ロタウイルス）

No	集計区分	[定点当たり報告数]						[報告数]						[定点数]						
		第11週	第12週	第13週	第14週	第15週	第16週	対前週	第11週	第12週	第13週	第14週	第15週	第16週	第11週	第12週	第13週	第14週	第15週	第16週
0	富山県	0.00	0.00	0.00	0.00	0.00	0.00	0.00	0	0	0	0	0	0	5	5	5	5	5	5
1	砺波厚生センター	0.00	0.00	0.00	0.00	0.00	0.00	0.00	0	0	0	0	0	0	1	1	1	1	1	1
2	高岡厚生センター	0.00	0.00	0.00	0.00	0.00	0.00	0.00	0	0	0	0	0	0	1	1	1	1	1	1
3	富山市保健所	0.00	0.00	0.00	0.00	0.00	0.00	0.00	0	0	0	0	0	0	1	1	1	1	1	1
4	中部厚生センター	0.00	0.00	0.00	0.00	0.00	0.00	0.00	0	0	0	0	0	0	1	1	1	1	1	1
5	新川厚生センター	0.00	0.00	0.00	0.00	0.00	0.00	0.00	0	0	0	0	0	0	1	1	1	1	1	1

