

# 土砂災害警戒区域等の指定の公示に係る図書

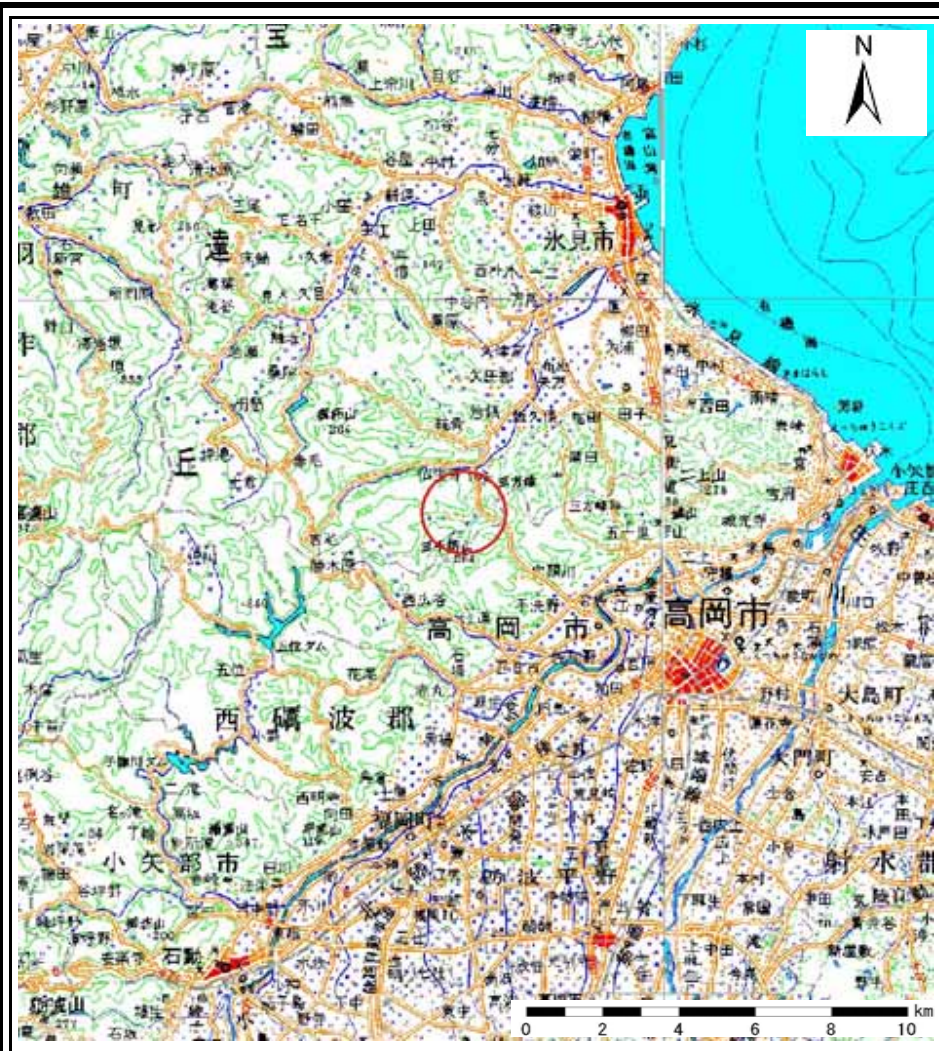

(1/200,000)

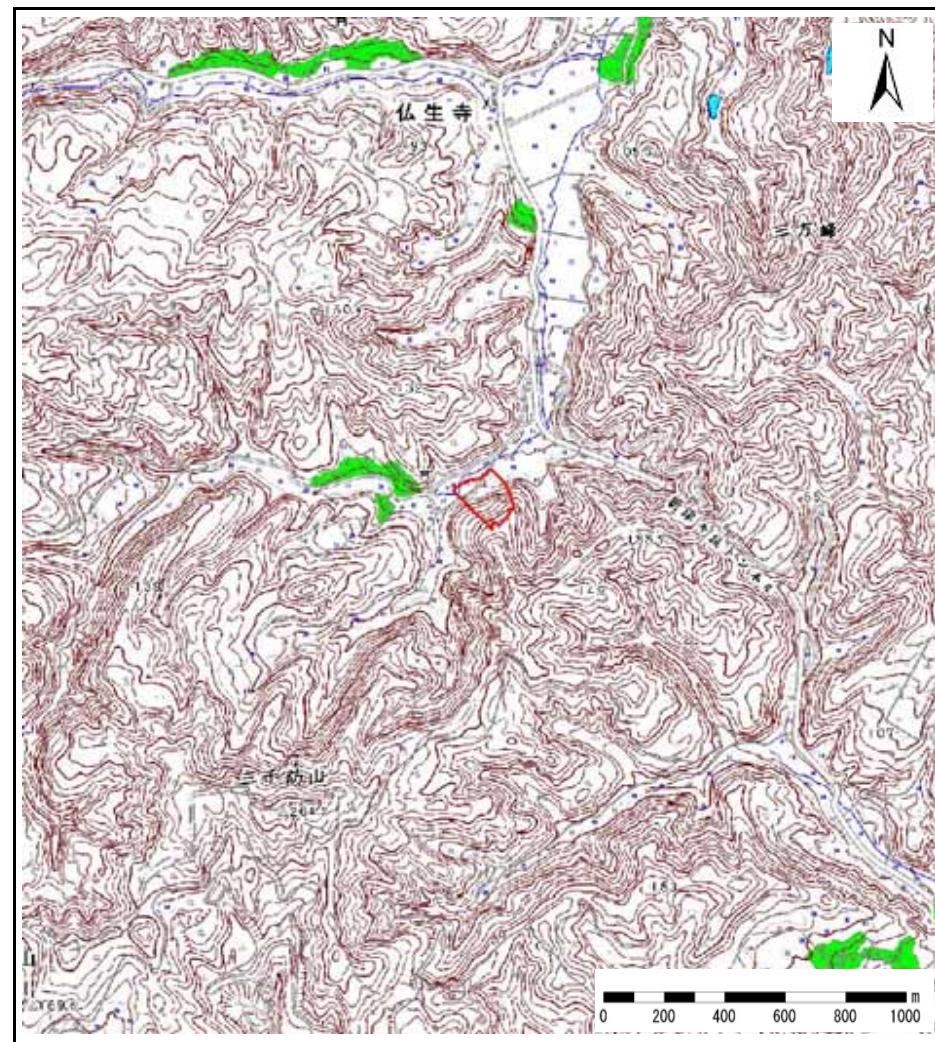

(1/25,000)

|                                      |         |         |       |           |
|--------------------------------------|---------|---------|-------|-----------|
| 様式 - 1 (急)<br>土砂災害警戒区域・特別警戒区域<br>位置図 | 自然現象の種類 | 急傾斜地の崩壊 | 区域番号  | 1689      |
|                                      | 告示番号    |         | 区域の名称 | 脇之谷内(9)   |
|                                      | 告示年月日   |         | 所在地   | 富山県氷見市仏生寺 |

この地図は、国土地理院長の承認を得て、同院発行の数値地図200000(地図画像)及び数値地図25000(地図画像)を複製したものである。(承認番号 平18総複、第587号)

# 土砂災害警戒区域等の指定の公示に係る図書(その2)

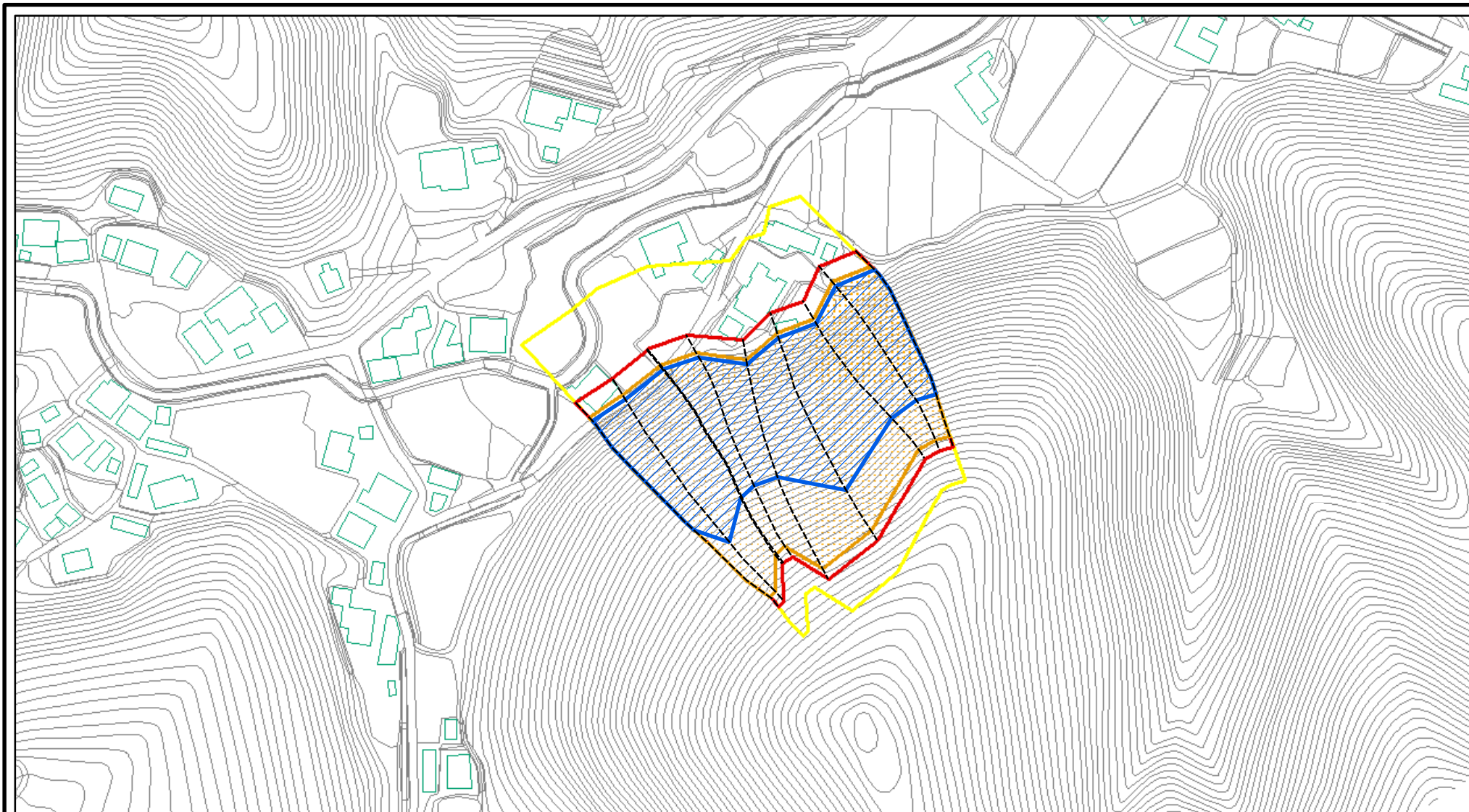

0 25 50 100  
m

様式 - 2(急)

土砂災害警戒区域・土砂災害特別警戒区域  
区域図(その1)

土砂災害防止法施行令第二条の基準に該当する区域



土砂災害防止法  
施行令第三条の  
基準に該当する  
区域



土砂等の(移動)高さが1m以下の場合  
土砂等の移動による力が100kN/mを超える区域  
土砂等の堆積の高さが3mを超える区域  
それ以外の区域



縮尺  
1:2,500

土

自然現象  
の種類

急傾斜地の崩壊

箇所番号

1689

告示番号

箇所名

脇ノ谷内(9)

告示年月日

所在地

富山県氷見市仏生寺

# 土砂災害警戒区域等の指定の公示に係る図書(その2 - 1)

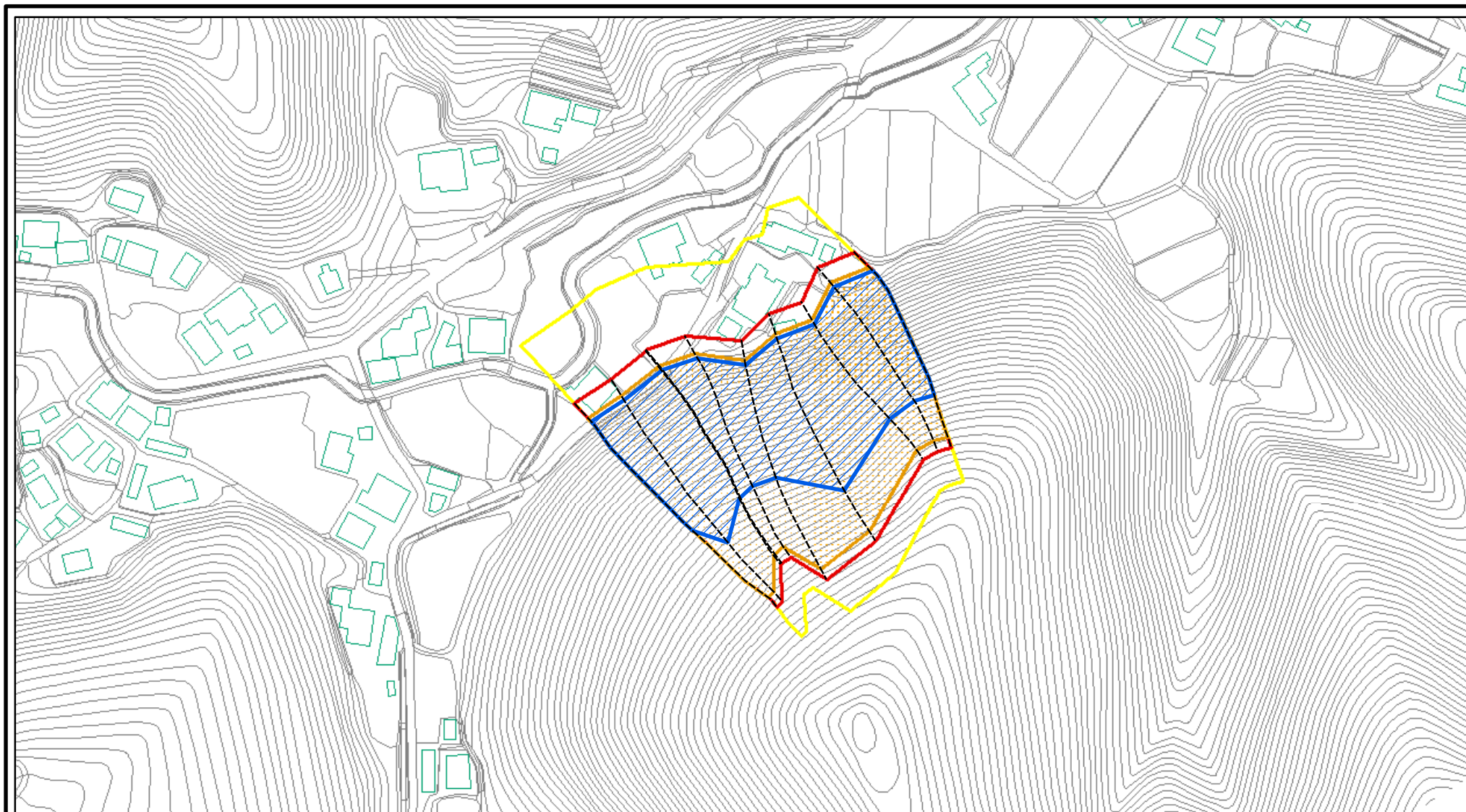

0 25 50 100  
m

様式 - 2 - 1(急)

土砂災害警戒区域・土砂災害特別警戒区域  
区域図(その2)

|                         |  |
|-------------------------|--|
| 土砂災害防止法施行令第二条の基準に該当する区域 |  |
| 土砂災害防止法施行令第三条の基準に該当する区域 |  |
| それ以外の区域                 |  |

|         |    |
|---------|----|
|         | 縮尺 |
| 1:2,500 |    |

|         |         |
|---------|---------|
| 自然現象の種類 | 急傾斜地の崩壊 |
| 告示番号    |         |
| 告示年月日   |         |

|      |           |
|------|-----------|
| 箇所番号 | 1689      |
| 箇所名  | 脇ノ谷内(9)   |
| 所在地  | 富山県氷見市仏生寺 |

# 土砂災害警戒区域等の指定の公示に係る図書(その2 - 2)

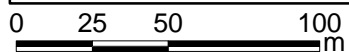
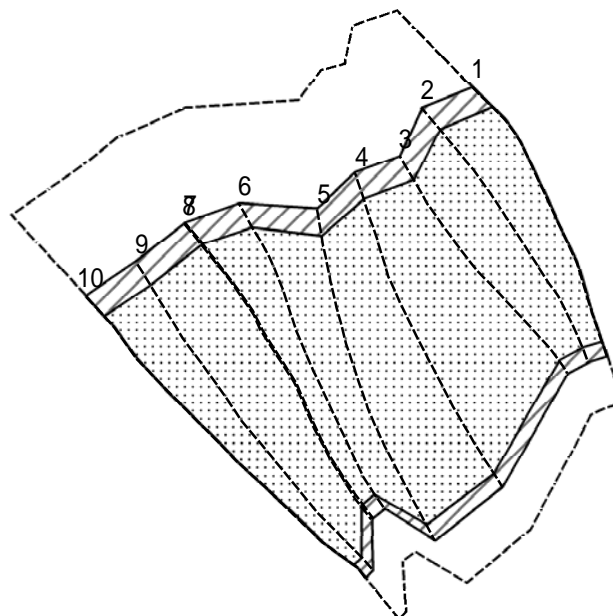

図中の数字は横断測線番号を示す

様式 - 2 - 2 (急)  
土砂災害特別警戒区域の区域区分図  
(急傾斜地の崩壊に伴う土石等の移動により  
建築物の地上部に作用すると想定される力)

|                                     |  |
|-------------------------------------|--|
| 土砂災害防止法施行令第二条の基準に該当する区域             |  |
| 土砂災害防止法<br>施行令第三条の<br>基準に該当する<br>区域 |  |
| それ以外の区域                             |  |

**土**  
縮尺  
1:2,500

|             |         |
|-------------|---------|
| 自然現象<br>の種類 | 急傾斜地の崩壊 |
| 告示番号        |         |
| 告示年月日       |         |

|      |           |
|------|-----------|
| 箇所番号 | 1689      |
| 箇所名  | 脇ノ谷内(9)   |
| 所在地  | 富山県氷見市仏生寺 |

# 土砂災害警戒区域等の指定の公示に係る図書(その2 - 3)

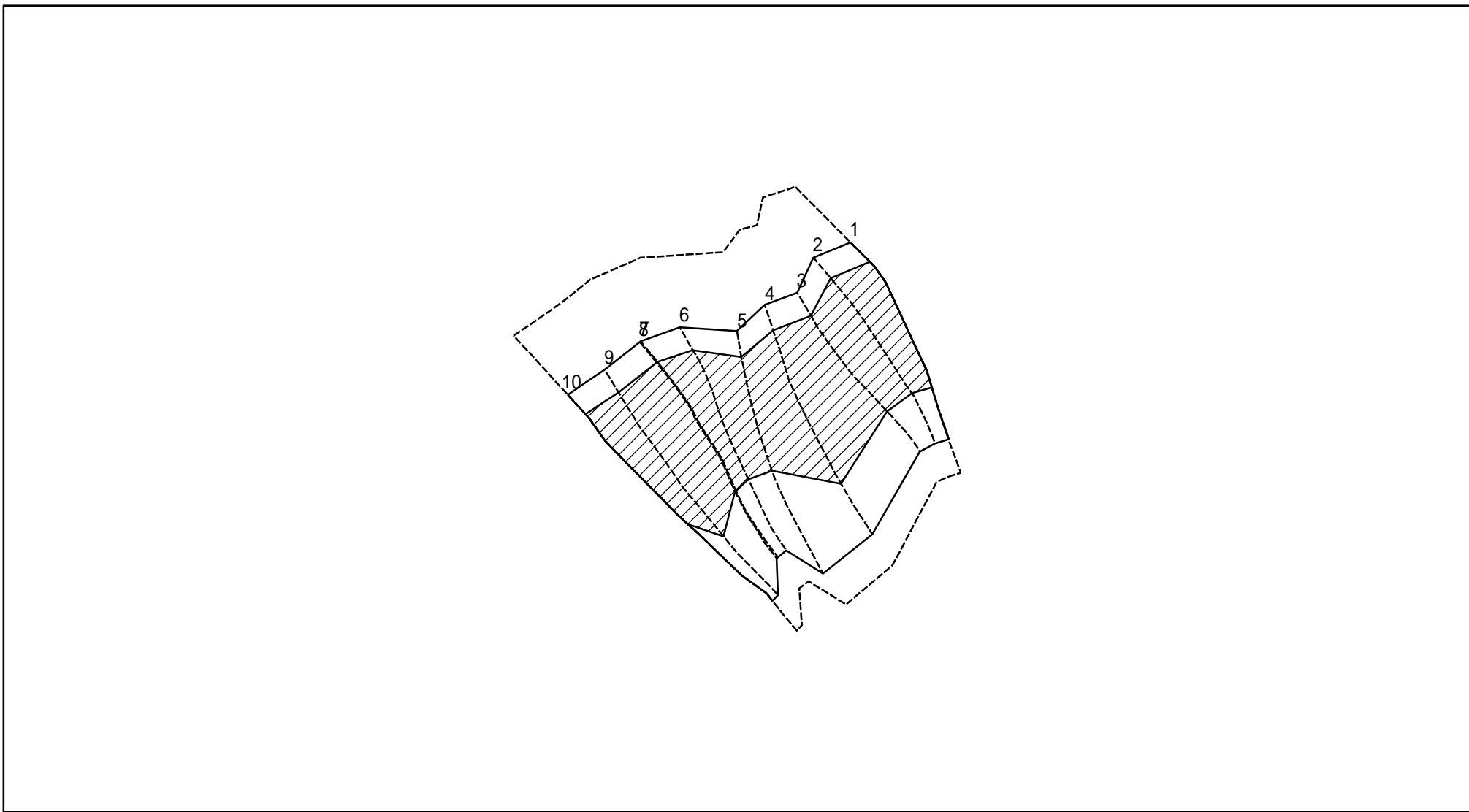

図中の数字は横断測線番号を示す

様式 - 2 - 3 (急)  
 土砂災害特別警戒区域の区域区分図  
 (急傾斜地の崩壊に伴う土石等の堆積により  
 建築物の地上部に作用すると想定される力)

|                         |  |                           |         |         |      |           |
|-------------------------|--|---------------------------|---------|---------|------|-----------|
| 土砂災害防止法施行令第二条の基準に該当する区域 |  | <b>土</b><br>縮尺<br>1:2,500 | 自然現象の種類 | 急傾斜地の崩壊 | 箇所番号 | 1689      |
| 土砂災害防止法施行令第三条の基準に該当する区域 |  |                           | 告示番号    |         | 箇所名  | 脇ノ谷内(9)   |
| それ以外の区域                 |  |                           | 告示年月日   |         | 所在地  | 富山県水見市仏生寺 |

# 土砂災害警戒区域等の指定の公示に係る図書

| 横断測線の区間 | 土石等の移動により建築物の地上部に作用すると想定される力                              |               |                                       |               | 土石等の堆積により建築物の地上部に作用すると想定される力          |               |                                       |               |
|---------|---|---------------|---------------------------------------|---------------|---------------------------------------|---------------|---------------------------------------|---------------|
|         | 土石等の(移動)高さが1m以下の場合、土石等の移動による力が100kN/m <sup>2</sup> を超える区域 |               | それ以外の区域                               |               | 土石等の堆積の高さが3mを超える区域                    |               | それ以外の区域                               |               |
|         | 力の大きさのうち最大のもの<br>(kN/m <sup>2</sup> )                     | 土石等の高さ<br>(m) | 力の大きさのうち最大のもの<br>(kN/m <sup>2</sup> ) | 土石等の高さ<br>(m) | 力の大きさのうち最大のもの<br>(kN/m <sup>2</sup> ) | 土石等の高さ<br>(m) | 力の大きさのうち最大のもの<br>(kN/m <sup>2</sup> ) | 土石等の高さ<br>(m) |
| 1~2     | 179.39  | 1.00          | 100.00                                | 1.00          | 22.03                                 | 4.12          | 16.05                                 | 3.00          |
| 2~3     | 180.15  | 1.00          | 100.00                                | 1.00          | 22.51                                 | 4.21          | 16.05                                 | 3.00          |
| 3~4     | 180.15  | 1.00          | 100.00                                | 1.00          | 22.51                                 | 4.21          | 16.05                                 | 3.00          |
| 4~5     | 175.97  | 1.00          | 100.00                                | 1.00          | 21.25                                 | 3.97          | 16.05                                 | 3.00          |
| 5~6     | 170.52  | 1.00          | 100.00                                | 1.00          | 20.54                                 | 3.84          | 16.05                                 | 3.00          |
| 6~7     | 172.48  | 1.00          | 100.00                                | 1.00          | 20.76                                 | 3.88          | 16.05                                 | 3.00          |
| 7~8     | 172.48  | 1.00          | 100.00                                | 1.00          | 20.76                                 | 3.88          | 16.05                                 | 3.00          |
| 8~9     | 172.48  | 1.00          | 100.00                                | 1.00          | 20.76                                 | 3.88          | 16.05                                 | 3.00          |
| 9~10    | 171.09  | 1.00          | 100.00                                | 1.00          | 20.59                                 | 3.85          | 16.05                                 | 3.00          |
|         |   |               |                                       |               |                                       |               |                                       |               |
|         |   |               |                                       |               |                                       |               |                                       |               |
|         |   |               |                                       |               |                                       |               |                                       |               |
|         |   |               |                                       |               |                                       |               |                                       |               |
|         |   |               |                                       |               |                                       |               |                                       |               |
|         |   |               |                                       |               |                                       |               |                                       |               |
|         |   |               |                                       |               |                                       |               |                                       |               |
|         |   |               |                                       |               |                                       |               |                                       |               |
|         |   |               |                                       |               |                                       |               |                                       |               |
|         |   |               |                                       |               |                                       |               |                                       |               |
|         |   |               |                                       |               |                                       |               |                                       |               |
|         |   |               |                                       |               |                                       |               |                                       |               |
|         |   |               |                                       |               |                                       |               |                                       |               |
|         |   |               |                                       |               |                                       |               |                                       |               |
|         |   |               |                                       |               |                                       |               |                                       |               |
|         |   |               |                                       |               |                                       |               |                                       |               |
|         |   |               |                                       |               |                                       |               |                                       |               |
|         |   |               |                                       |               |                                       |               |                                       |               |
|         |   |               |                                       |               |                                       |               |                                       |               |
|         |   |               |                                       |               |                                       |               |                                       |               |
|         |   |               |                                       |               |                                       |               |                                       |               |
|         |   |               |                                       |               |                                       |               |                                       |               |
|         |   |               |                                       |               |                                       |               |                                       |               |

|            |                       |         |       |           |
|------------|-----------------------|---------|-------|-----------|
| 様式 - 5 (急) | 自然現象の種類               | 急傾斜地の崩壊 | 区域番号  | 1689      |
|            | 建築物の構造の規制に必要な衝撃に関する事項 | 告示番号    | 区域の名称 | 脇之谷内(9)   |
|            |                       | 告示年月日   | 所在地   | 富山県氷見市仏生寺 |