

土砂災害警戒区域等の指定の公示に係る図書(その1)

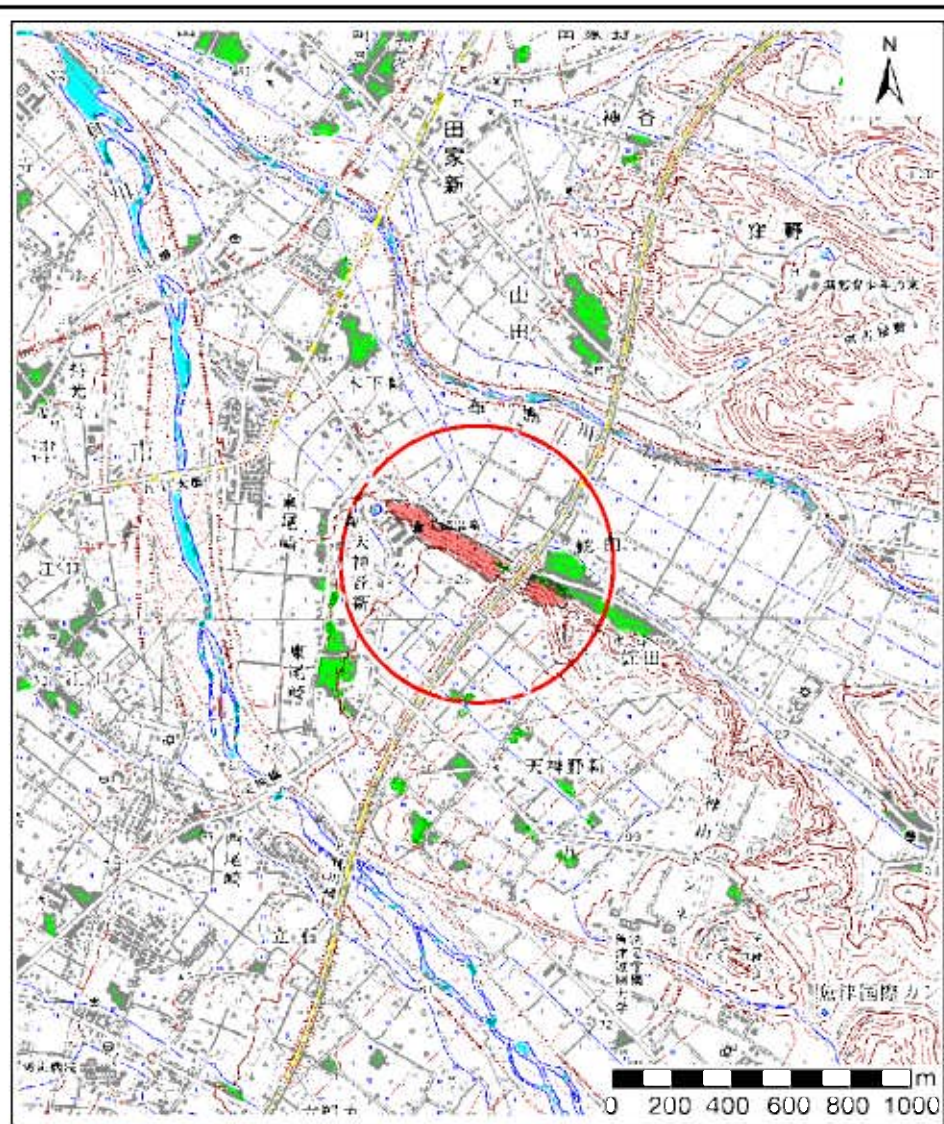

(1/200,000)



(1/25,000)

様式-1(急)
土砂災害警戒区域・土砂災害特別警戒区域
位置図

自然現象の種類

急傾斜地の崩壊

箇所番号

230

箇所名

蛇田(2)

所在地

富山県魚津市蛇田, 天神野新, 東尾崎

この地図は、国土地理院の承認を得て、同院発行の20万分の1・2万5千分の1の地形図を複製したものである。(承認番号 平19総複、第759号)

土砂災害警戒区域等の指定の公示に係る図書(その2)

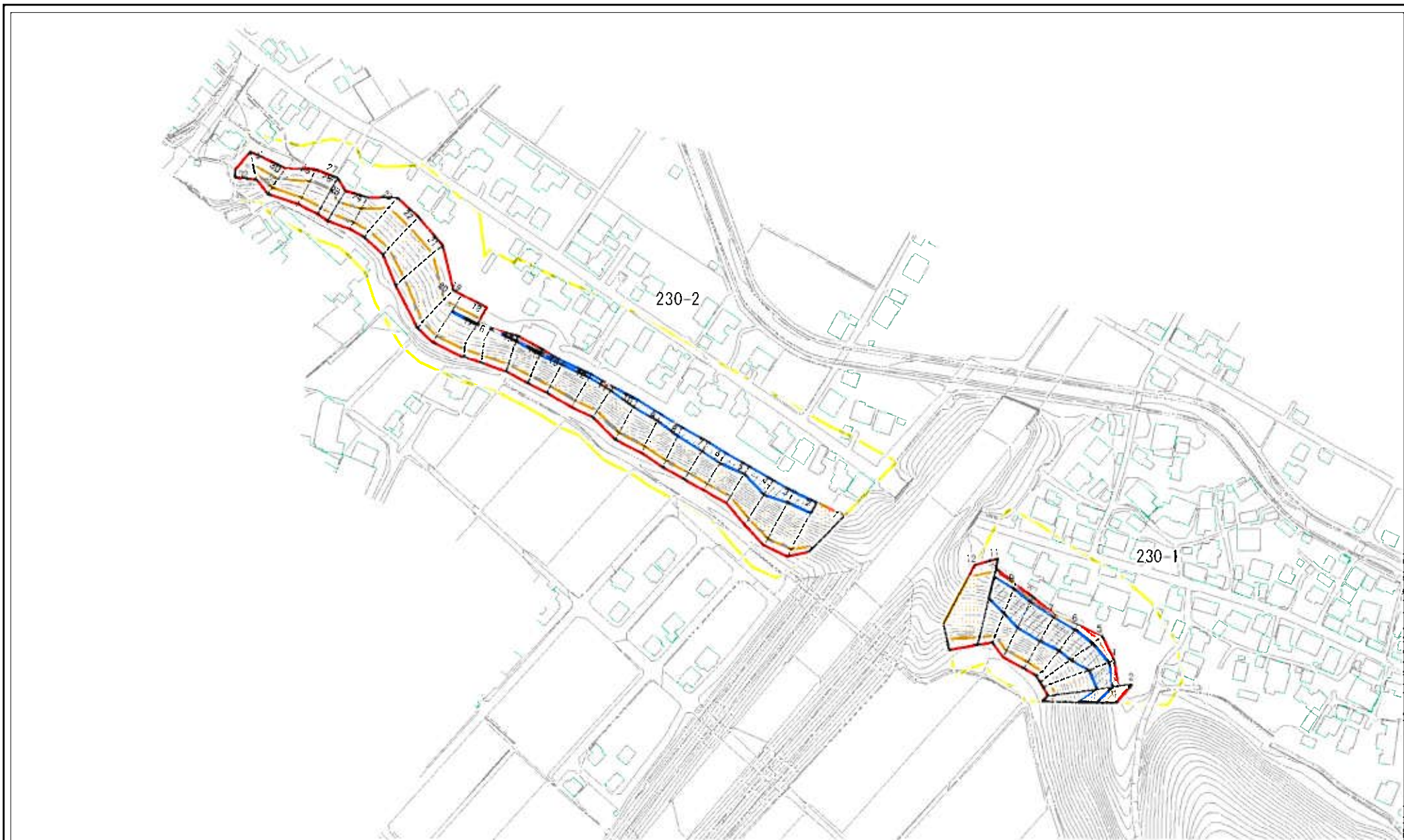

図中の数字は横断測線番号を示す

0 25 50 100
m

様式-2(急)
土砂災害警戒区域・土砂災害特別警戒区域
区域図(その1)

| | | | | | |
|--------------------------------------|--|-------------------|-------------|------|----------------------|
| 土砂災害防止法施行令第27条の基準に該当する区域 | | 縮尺 1:2,500 | 自然現象 の種類 | 箇所番号 | 230 |
| 土砂災害防止法 施行令第27条の 基準に該当する 区域 | | | 告示番号 | 箇所名 | 蛇田(2) |
| 土砂災害防止法 施行令第27条の 基準に該当する 区域 | | | 告示年月日 | 所在地 | 富山県魚沼市 蛇田、天徳新、栗尾崎 |
| 土砂災害防止法 施行令第27条の 基準に該当する 区域 | | | | | |

| | | | | | |
|--------------------------------------|--|-------------------|-------------|------|----------------------|
| 土砂災害防止法施行令第27条の基準に該当する区域 | | 縮尺 1:2,500 | 自然現象 の種類 | 箇所番号 | 230 |
| 土砂災害防止法 施行令第27条の 基準に該当する 区域 | | | 告示番号 | 箇所名 | 蛇田(2) |
| 土砂災害防止法 施行令第27条の 基準に該当する 区域 | | | 告示年月日 | 所在地 | 富山県魚沼市 蛇田、天徳新、栗尾崎 |
| 土砂災害防止法 施行令第27条の 基準に該当する 区域 | | | | | |

土砂災害警戒区域等の指定の公示に係る図書(その2-1)

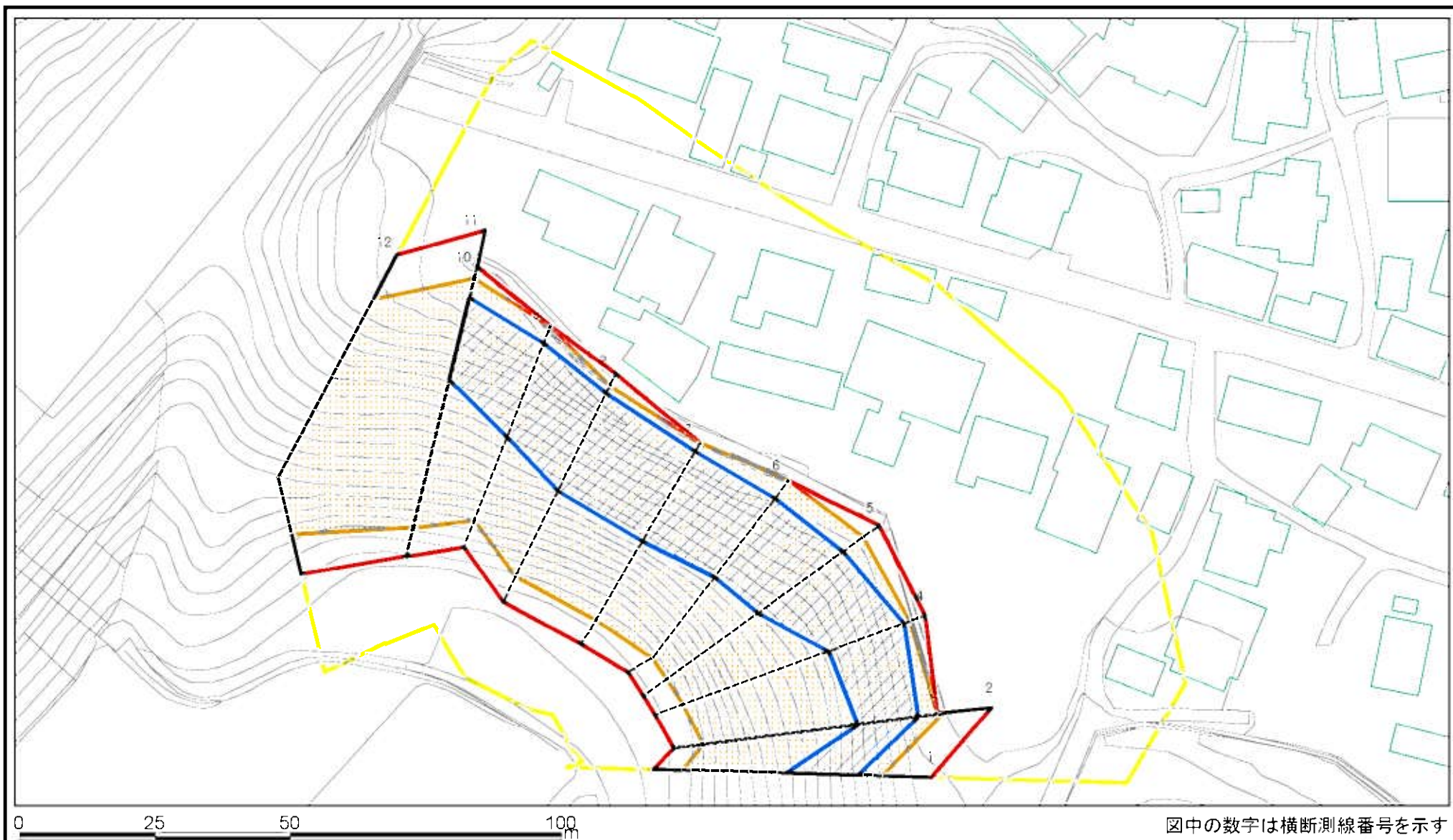

様式-2-1(急)

土砂災害警戒区域・土砂災害特別警戒区域
区域図(その2)

| | |
|-------------------------|--|
| 土砂災害防止法施行令第二条の基準に該当する区域 | |
| 土砂災害防止法施行令第三条の基準に該当する区域 | |
| 土砂等の埋積の高さが3mを超える区域 | |
| それ以外の区域 | |

N
縮尺
1:1,000

自然現象の種類
告示番号
告示年月日

危険地地の崩壊
箇所番号
箇所名
所在地

230-1
蛇田(2)
富山県魚津市蛇田・天神野新

土砂災害警戒区域等の指定の公示に係る図書(その2-2)

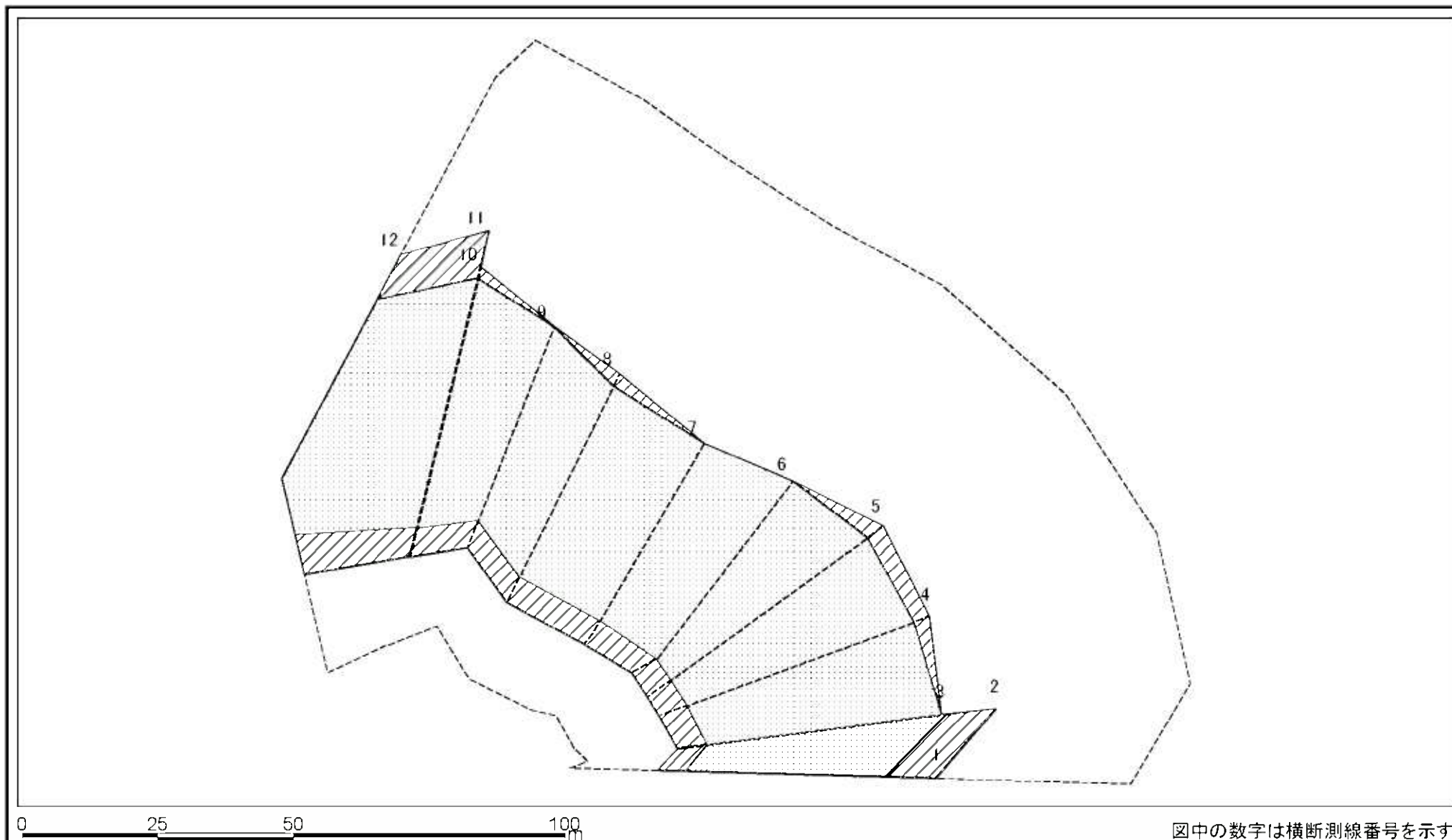

図中の数字は横断測線番号を示す

| | | | | | |
|--|-------------------------|--|-------------------------------------|---------|----------------|
| 様式-2-2(急) 土砂災害特別警戒区域の区域区分図 (急傾斜地の崩壊に伴う土石等の移動により建築物の地上部に作用すると想定される力) | 土砂災害防止法施行令第二条の基準に該当する区域 | | 自然現象の種類 急傾斜地の崩壊 告示番号 告示年月日 | 箇所番号 | 230-i |
| | 土砂災害防止法施行令第三条の基準に該当する区域 | | | 箇所名 | 蛇田(2) |
| | それ以外の区域 | | | 所在地 | 富山県魚津市蛇田, 天神野新 |
| | | | 縮尺 | 1:1,000 | |

土砂災害警戒区域等の指定の公示に係る図書(その2-3)

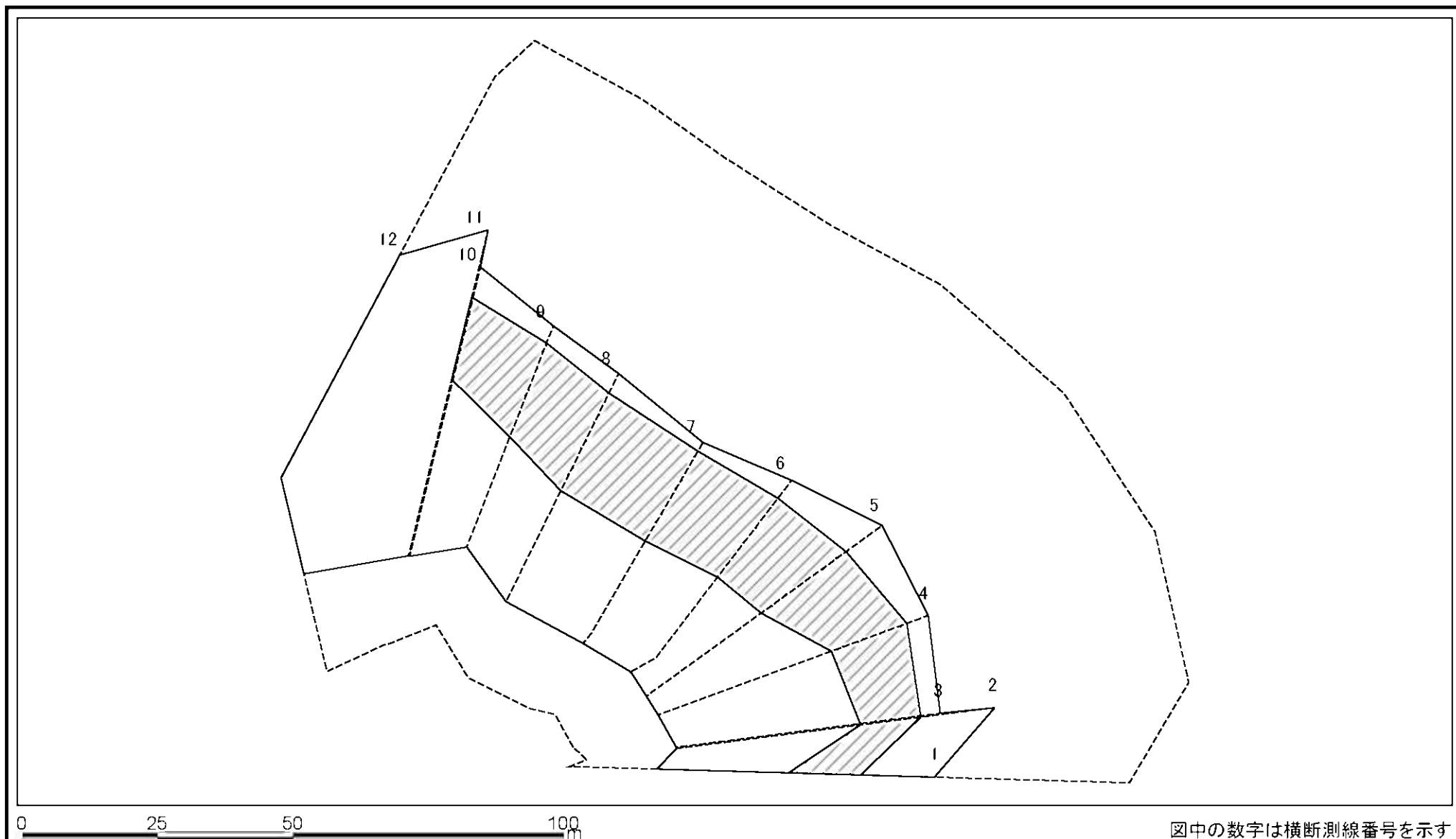

様式-2-3(急)
 土砂災害特別警戒区域の区域区分図
 (急傾斜地の崩壊に伴う土石等の堆積により
 建築物の地上部に作用すると想定される力)

| | |
|-------------------------|--|
| 土砂災害防止法施行令第二条の基準に該当する区域 | |
| 土砂災害防止法施行令第三条の基準に該当する区域 | |
| それ以外の区域 | |

N
 縮尺
 1:1,000

| | |
|---------|---------|
| 自然現象の種類 | 急傾斜地の崩壊 |
| 告示番号 | |
| 告示年月日 | |

| | |
|------|---------------|
| 箇所番号 | 230-i |
| 箇所名 | 蛇田(2) |
| 所在地 | 富山県魚津市蛇田・天神野新 |

図中の数字は横断測線番号を示す

土砂災害警戒区域等の指定の公示に係る図書(その3)

| 横断測線の区間 | 土石等の移動により建築物の地上部に作用すると想定される力 | | | | 土石等の堆積により建築物の地上部に作用すると想定される力 | | | | 横断測線の区間 | 土石等の移動により建築物の地上部に作用すると想定される力 | | | | 土石等の堆積により建築物の地上部に作用すると想定される力 | | | |
|---------|--|------|---------|------|------------------------------|------|---------|------|---------|--|--|---------|--|------------------------------|--|---------|--|
| | 土石等の(移動)高さがi m以下の場合、土石等の移動による力が100kN/m ² を超える区域 | | それ以外の区域 | | 土石等の堆積の高さが3mを超える区域 | | それ以外の区域 | | | 土石等の(移動)高さがi m以下の場合、土石等の移動による力が100kN/m ² を超える区域 | | それ以外の区域 | | 土石等の堆積の高さが3mを超える区域 | | それ以外の区域 | |
| | | | | | | | | | | | | | | | | | |
| 1 ~ 2 | 171.99 | 1.00 | 100.00 | 1.00 | 17.36 | 3.24 | 16.05 | 3.00 | | | | | | | | | |
| 2 ~ 3 | 170.18 | 1.00 | 100.00 | 1.00 | 16.52 | 3.09 | 16.05 | 3.00 | | | | | | | | | |
| 3 ~ 4 | 171.15 | 1.00 | 100.00 | 1.00 | 19.09 | 3.57 | 16.05 | 3.00 | | | | | | | | | |
| 4 ~ 5 | 172.76 | 1.00 | 100.00 | 1.00 | 19.09 | 3.57 | 16.05 | 3.00 | | | | | | | | | |
| 5 ~ 6 | 174.60 | 1.00 | 100.00 | 1.00 | 17.46 | 3.26 | 16.05 | 3.00 | | | | | | | | | |
| 6 ~ 7 | 174.60 | 1.00 | 100.00 | 1.00 | 20.86 | 3.90 | 16.05 | 3.00 | | | | | | | | | |
| 7 ~ 8 | 175.14 | 1.00 | 100.00 | 1.00 | 20.86 | 3.90 | 16.05 | 3.00 | | | | | | | | | |
| 8 ~ 9 | 175.14 | 1.00 | 100.00 | 1.00 | 20.97 | 3.92 | 16.05 | 3.00 | | | | | | | | | |
| 9 ~ 10 | 174.01 | 1.00 | 100.00 | 1.00 | 20.97 | 3.92 | 16.05 | 3.00 | | | | | | | | | |
| 10 ~ 11 | 172.36 | 1.00 | 100.00 | 1.00 | 19.25 | 3.60 | 16.05 | 3.00 | | | | | | | | | |
| 11 ~ 12 | 172.36 | 1.00 | 100.00 | 1.00 | - | - | 16.05 | 3.00 | | | | | | | | | |

| | | | | |
|--------------------------------------|---------|---------|------|---------------|
| 様式-3(急) 建築物の構造の規制に必要な衝撃に関する事項 | 自然現象の種類 | 急傾斜地の崩壊 | 箇所番号 | 230-1 |
| | 告示番号 | | 箇所名 | 蛇田(2) |
| | 告示年月日 | | 所在地 | 富山県魚津市蛇田、天神野新 |

土砂災害警戒区域等の指定の公示に係る図書(その2-1)

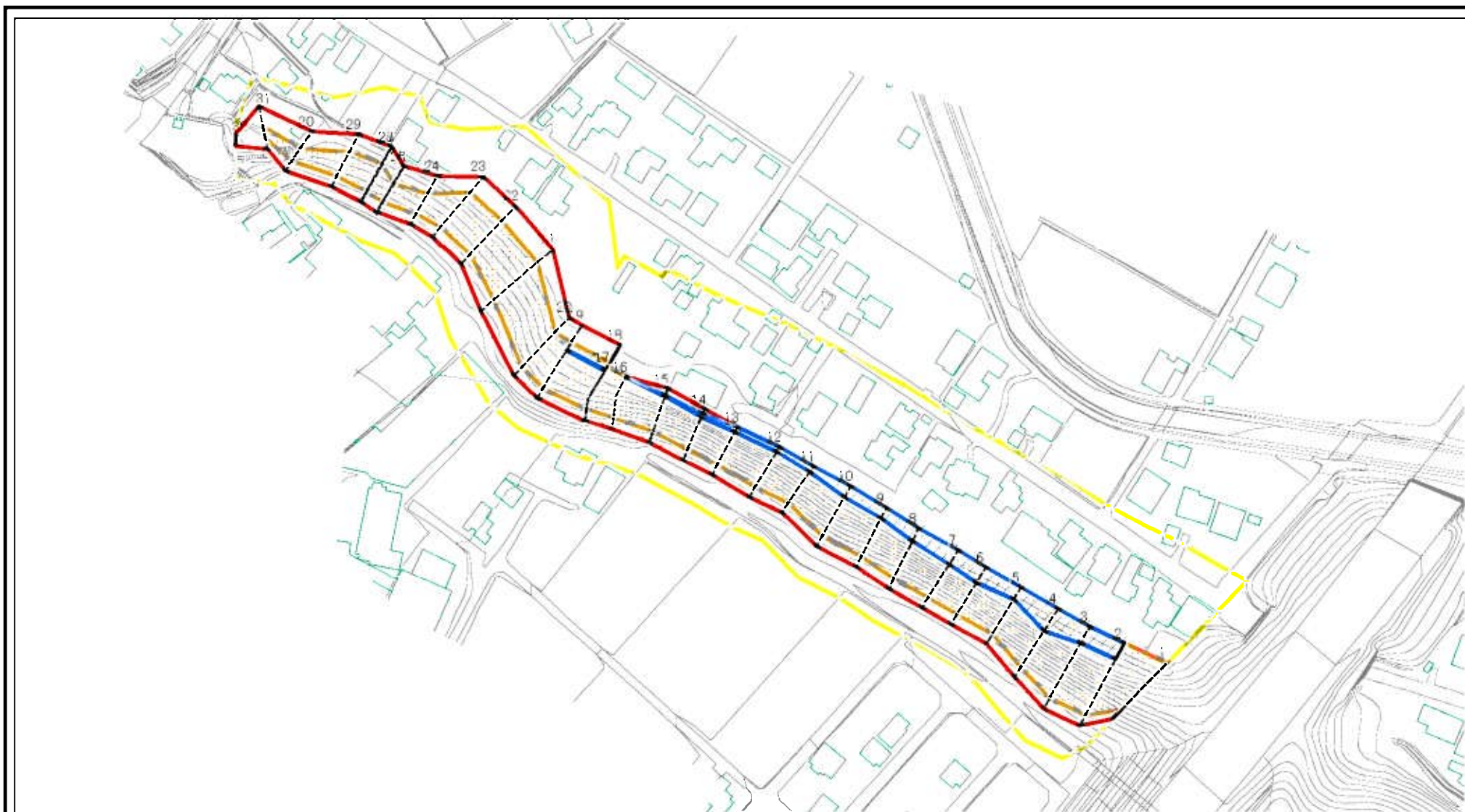

図中の数字は横断測線番号を示す

様式-2-1(急)

土砂災害警戒区域・土砂災害特別警戒区域
区域図(その2)

| | |
|-------------------------|------|
| 土砂災害防止法施行令第2条の基準に該当する区域 | 黄色 |
| 土砂災害防止法施行令第3条の基準に該当する区域 | オレンジ |
| 土砂等の堆積の高さが3mを超える区域 | 青 |
| それ以外の区域 | 赤 |

N
縮尺
1:2,500

自然現象の種別
告示番号
告示年月日

危険地の崩壊

箇所番号

230-2

箇所名

蛇田(2)

所在地

富山県魚津市
蛇田・天神野新・市尾崎

土砂災害警戒区域等の指定の公示に係る図書(その2-2)

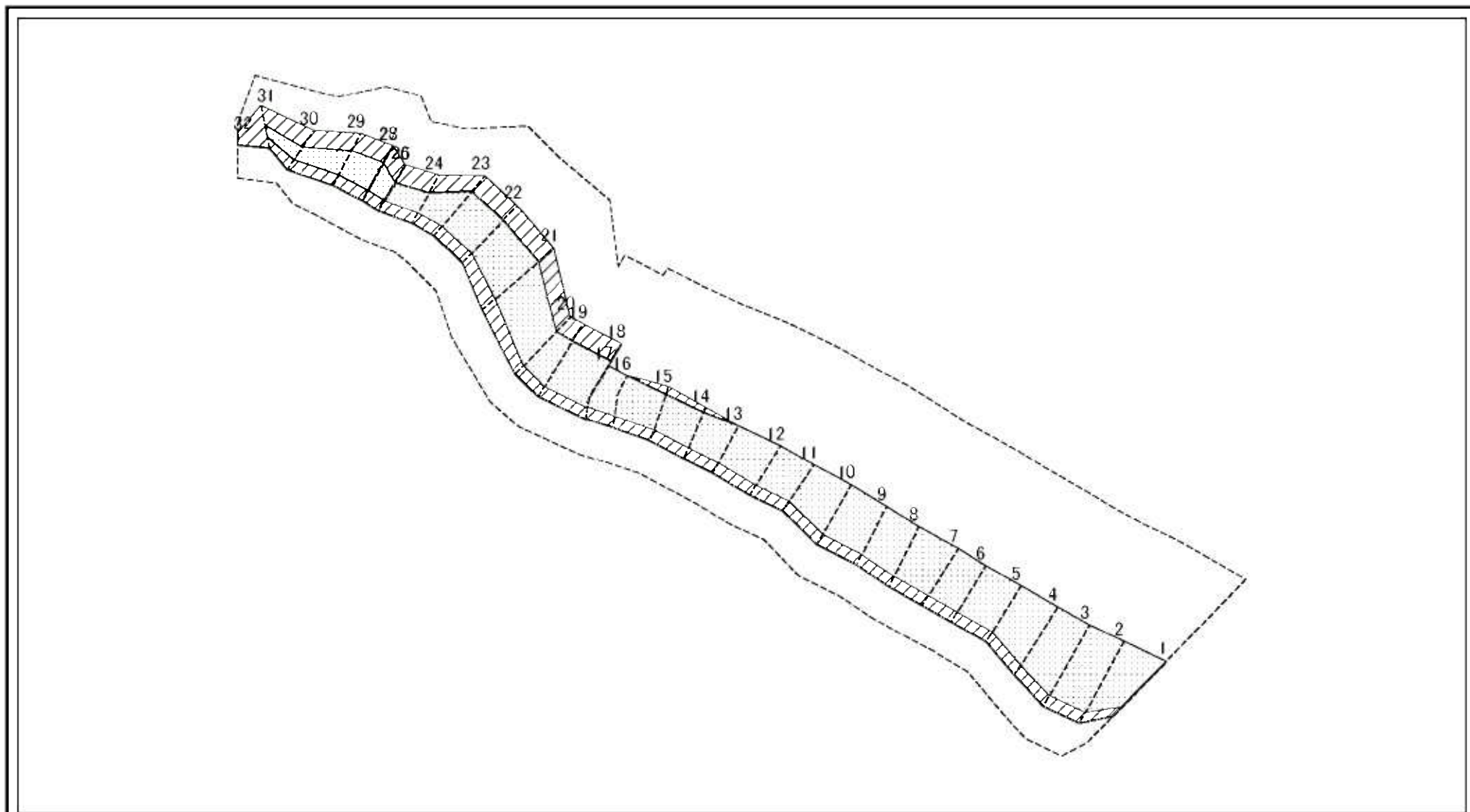

図中の数字は横断測線番号を示す

様式-2-2(急)

土砂災害特別警戒区域の区域区分図
(急傾斜地の崩壊に伴う土石等の移動により
建築物の地上部に作用すると想定される力)

土砂災害防止法施行令第二条の基準に該当する区域



土砂災害防止法
施行令第三条の
基準に該当する
区域



それ以外の区域



縮尺

1:2,500

自然現象
の種類

告示番号

告示年月日

急傾斜地の崩壊

箇所番号

箇所名

所在地

230-2

蛇田(2)

富山県魚津市
蛇田, 天神野新, 東尾崎

土砂災害警戒区域等の指定の公示に係る図書(その2-3)

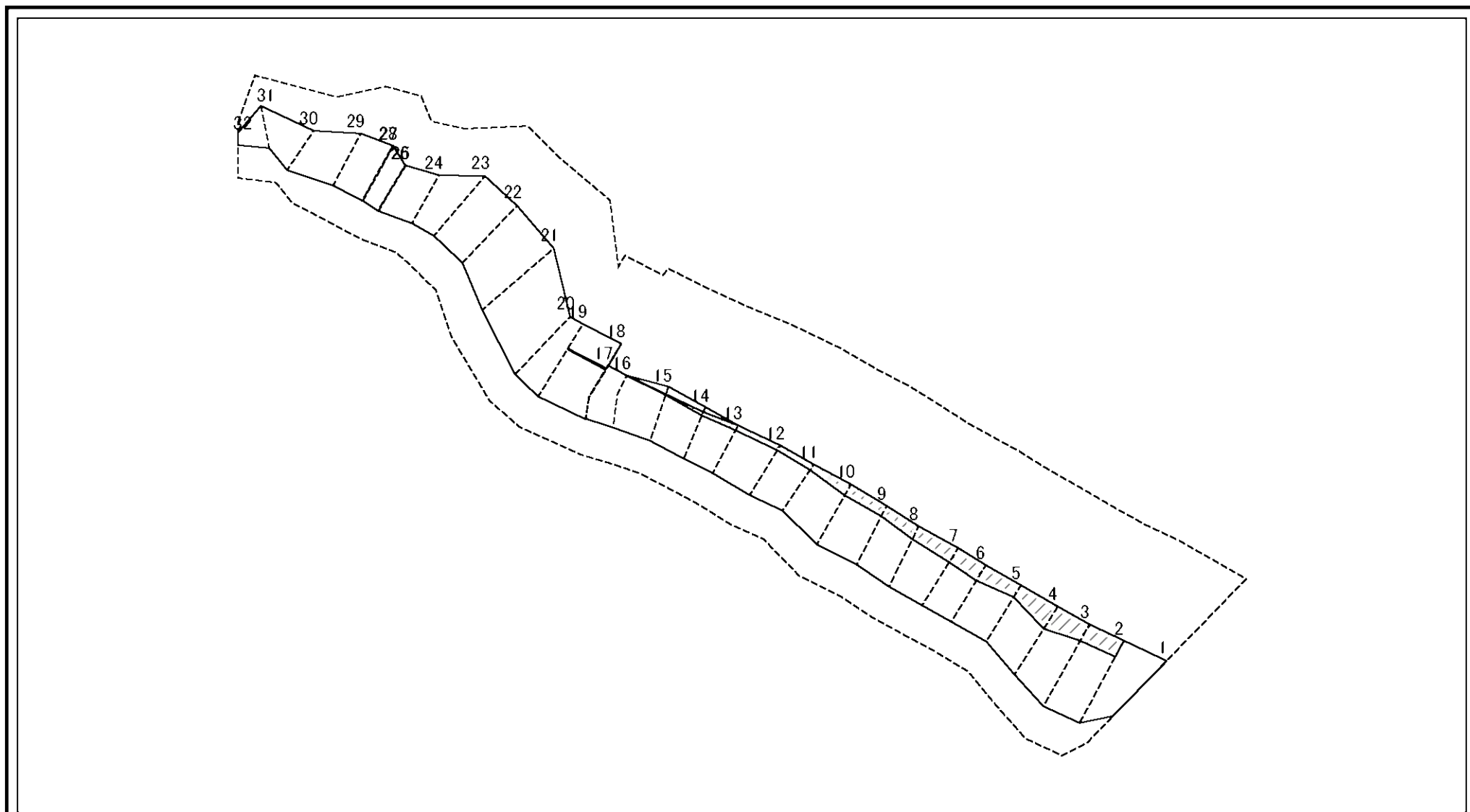

図中の数字は横断測線番号を示す

様式-2-3(急)
土砂災害特別警戒区域の区域区分図
(急傾斜地の崩壊に伴う土石等の堆積により建築物の地上部に作用すると想定される力)

| | |
|-------------------------|--|
| 土砂災害防止法施行令第二条の基準に該当する区域 | |
| 土砂災害防止法施行令第三条の基準に該当する区域 | |
| それ以外の区域 | |

N
縮尺
1:2,500

自然現象の種類
告示番号
告示年月日

急傾斜地の崩壊

| | |
|------|-------------------------|
| 箇所番号 | 230-2 |
| 箇所名 | 蛇田(2) |
| 所在地 | 富山県魚津市 蛇田, 天神野新, 車尾崎 |

土砂災害警戒区域等の指定の公示に係る図書(その3)

| 横断測線の区間 | 土石等の移動により建築物の地上部に作用すると想定される力 | | | | 土石等の堆積により建築物の地上部に作用すると想定される力 | | | | 横断測線の区間 | 土石等の移動により建築物の地上部に作用すると想定される力 | | | | 土石等の堆積により建築物の地上部に作用すると想定される力 | | | |
|---------|--|-----------|-----------------------------------|-----------|-----------------------------------|-----------|-----------------------------------|-----------|---------|--|-----------|-----------------------------------|-----------|-----------------------------------|-----------|-----------------------------------|-----------|
| | 土石等の(移動)高さがi m以下の場合、土石等の移動による力が100kN/m ² を超える区域 | | それ以外の区域 | | 土石等の堆積の高さが3mを超える区域 | | それ以外の区域 | | | 土石等の(移動)高さがi m以下の場合、土石等の移動による力が100kN/m ² を超える区域 | | それ以外の区域 | | 土石等の堆積の高さが3mを超える区域 | | それ以外の区域 | |
| | 力の大きさのうち最大のもの(kN/m ²) | 土石等の高さ(m) | 力の大きさのうち最大のもの(kN/m ²) | 土石等の高さ(m) | 力の大きさのうち最大のもの(kN/m ²) | 土石等の高さ(m) | 力の大きさのうち最大のもの(kN/m ²) | 土石等の高さ(m) | | 力の大きさのうち最大のもの(kN/m ²) | 土石等の高さ(m) | 力の大きさのうち最大のもの(kN/m ²) | 土石等の高さ(m) | 力の大きさのうち最大のもの(kN/m ²) | 土石等の高さ(m) | 力の大きさのうち最大のもの(kN/m ²) | 土石等の高さ(m) |
| 1 ~ 2 | 168.86 | 1.00 | 100.00 | 1.00 | - | - | 16.05 | 3.00 | 26 ~ 27 | 145.31 | 1.00 | 100.00 | 1.00 | - | - | 13.19 | 2.46 |
| 2 ~ 3 | 169.12 | 1.00 | 100.00 | 1.00 | 16.50 | 3.08 | 16.05 | 3.00 | 27 ~ 28 | 145.32 | 1.00 | 100.00 | 1.00 | - | - | 13.19 | 2.46 |
| 3 ~ 4 | 171.05 | 1.00 | 100.00 | 1.00 | 17.19 | 3.21 | 16.05 | 3.00 | 28 ~ 29 | 145.32 | 1.00 | 100.00 | 1.00 | - | - | 13.33 | 2.49 |
| 4 ~ 5 | 171.05 | 1.00 | 100.00 | 1.00 | 17.51 | 3.27 | 16.05 | 3.00 | 29 ~ 30 | 141.32 | 1.00 | 100.00 | 1.00 | - | - | 13.33 | 2.49 |
| 5 ~ 6 | 168.29 | 1.00 | 100.00 | 1.00 | 18.12 | 3.39 | 16.05 | 3.00 | 30 ~ 31 | 126.39 | 1.00 | 100.00 | 1.00 | - | - | 12.78 | 2.39 |
| 6 ~ 7 | 168.52 | 1.00 | 100.00 | 1.00 | 18.12 | 3.39 | 16.05 | 3.00 | 31 ~ 32 | - | - | 100.00 | 1.00 | - | - | 12.06 | 2.25 |
| 7 ~ 8 | 168.52 | 1.00 | 100.00 | 1.00 | 17.71 | 3.31 | 16.05 | 3.00 | | | | | | | | | |
| 8 ~ 9 | 167.47 | 1.00 | 100.00 | 1.00 | 17.42 | 3.25 | 16.05 | 3.00 | | | | | | | | | |
| 9 ~ 10 | 165.95 | 1.00 | 100.00 | 1.00 | 16.43 | 3.07 | 16.05 | 3.00 | | | | | | | | | |
| 10 ~ 11 | 165.76 | 1.00 | 100.00 | 1.00 | 17.17 | 3.21 | 16.05 | 3.00 | | | | | | | | | |
| 11 ~ 12 | 163.22 | 1.00 | 100.00 | 1.00 | 17.17 | 3.21 | 16.05 | 3.00 | | | | | | | | | |
| 12 ~ 13 | 163.22 | 1.00 | 100.00 | 1.00 | 17.22 | 3.22 | 16.05 | 3.00 | | | | | | | | | |
| 13 ~ 14 | 161.87 | 1.00 | 100.00 | 1.00 | 17.51 | 3.27 | 16.05 | 3.00 | | | | | | | | | |
| 14 ~ 15 | 159.50 | 1.00 | 100.00 | 1.00 | 17.51 | 3.27 | 16.05 | 3.00 | | | | | | | | | |
| 15 ~ 16 | 160.06 | 1.00 | 100.00 | 1.00 | 17.24 | 3.22 | 16.05 | 3.00 | | | | | | | | | |
| 16 ~ 17 | 160.06 | 1.00 | 100.00 | 1.00 | 16.45 | 3.07 | 16.05 | 3.00 | | | | | | | | | |
| 17 ~ 18 | 160.68 | 1.00 | 100.00 | 1.00 | 16.44 | 3.07 | 16.05 | 3.00 | | | | | | | | | |
| 18 ~ 19 | 160.68 | 1.00 | 100.00 | 1.00 | 16.44 | 3.07 | 16.05 | 3.00 | | | | | | | | | |
| 19 ~ 20 | 160.09 | 1.00 | 100.00 | 1.00 | - | - | 16.05 | 3.00 | | | | | | | | | |
| 20 ~ 21 | 154.08 | 1.00 | 100.00 | 1.00 | - | - | 14.28 | 2.67 | | | | | | | | | |
| 21 ~ 22 | 147.71 | 1.00 | 100.00 | 1.00 | - | - | 13.69 | 2.56 | | | | | | | | | |
| 22 ~ 23 | 150.71 | 1.00 | 100.00 | 1.00 | - | - | 13.98 | 2.61 | | | | | | | | | |
| 23 ~ 24 | 150.71 | 1.00 | 100.00 | 1.00 | - | - | 13.98 | 2.61 | | | | | | | | | |
| 24 ~ 25 | 136.69 | 1.00 | 100.00 | 1.00 | - | - | 13.95 | 2.61 | | | | | | | | | |
| 25 ~ 26 | 133.69 | 1.00 | 100.00 | 1.00 | - | - | 13.95 | 2.61 | | | | | | | | | |

| | | | | |
|----------------------------------|---------|---------|------|---------------------|
| 様式一3(急) 建築物の構造の規制に必要な衝撃に関する事項 | 自然現象の種類 | 急傾斜地の崩壊 | 箇所番号 | 230-2 |
| | 告示番号 | | 箇所名 | 蛇田(2) |
| | 告示年月日 | | 所在地 | 富山県魚津市蛇田, 天神野新, 東尾崎 |