令和6年度　みどりの森再生事業　実施箇所位置図

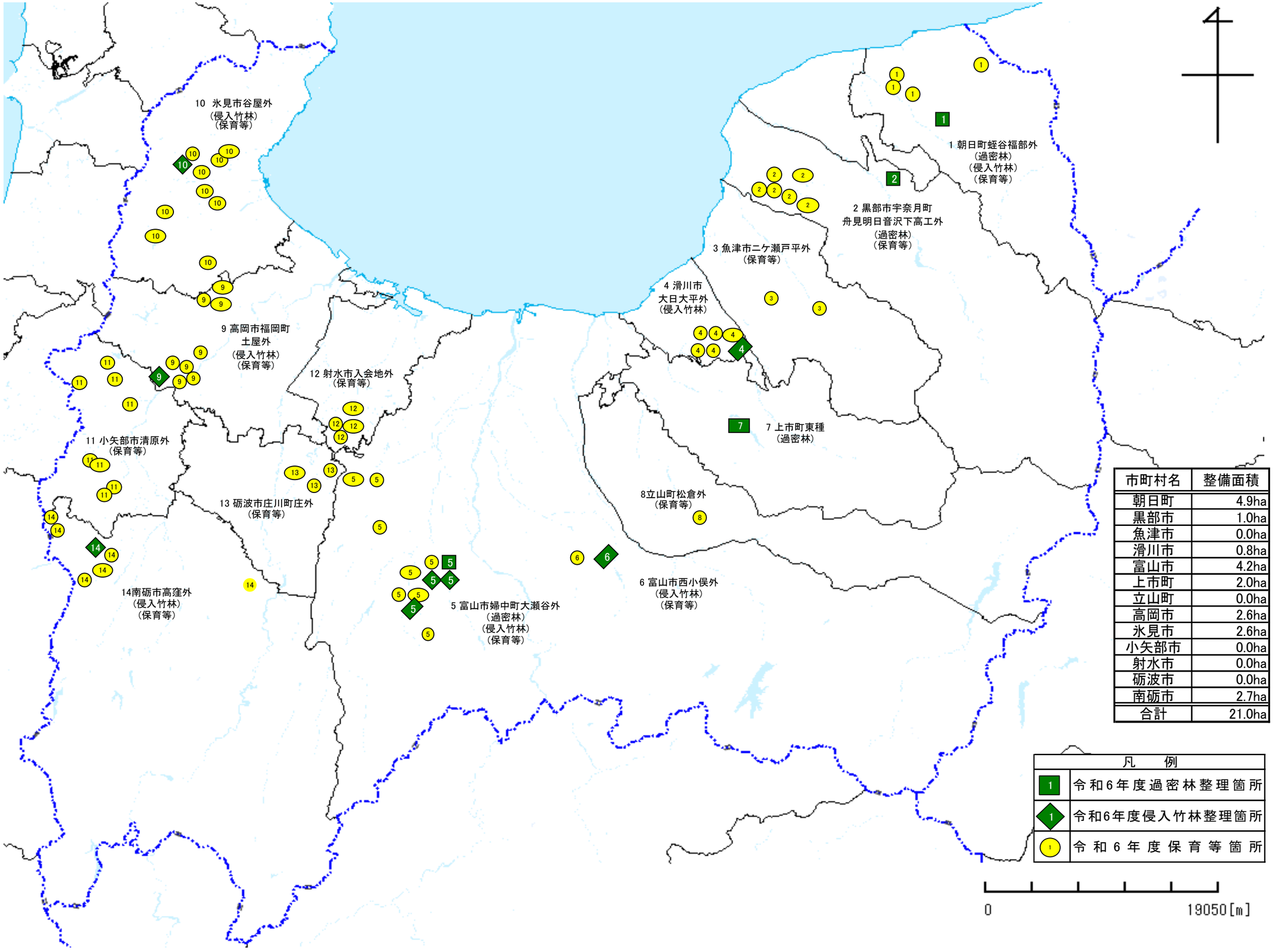

市町村名	整備面積
朝日町	4.9ha
黒部市	1.0ha
魚津市	0.0ha
滑川市	0.8ha
富山市	4.2ha
上市町	2.0ha
立山町	0.0ha
高岡市	2.6ha
氷見市	2.6ha
小矢部市	0.0ha
射水市	0.0ha
砺波市	0.0ha
南砺市	2.7ha
合計	21.0ha