

平成 30 年

## 富山県の賃金・労働時間・雇用の動き

(「毎月勤労統計調査」 地方調査結果報告書)



富 山 県

この調査結果は統計調査課のホームページ「とやま統計ワールド」  
でもご覧になれます。

<http://www.pref.toyama.jp/sections/1015/index2.html>

## は し が き

毎月勤労統計調査（統計法に基づく基幹統計調査）は、事業所を対象として、全国及び都道府県別の賃金、労働時間及び雇用の状況について、その月々の変動を明らかにすることを目的とした調査で、労働経済に関する基本的な統計調査です。

本県では、この調査のうち都道府県別の状況を明らかにした地方調査結果（富山県分）を月報として毎月公表していますが、このたび、平成30年（1月～12月）1年間の結果を報告書として取りまとめました。本報告書を県内の労働経済状況をあらわす指標の一つとして、また、各種施策立案や学術研究のための基礎資料として広くご活用いただければ幸いです。

おわりに、この調査にご回答を頂いております調査対象事業所並びに関係の皆様方に対しまして厚く御礼申しあげますとともに、今後とも、一層のご理解を賜りますようお願い申しあげます。

令和2年3月

富山県経営管理部長 滝 陽 介

目 次

－毎月勤労統計調査地方調査結果の概要－

第Ⅰ部	毎月勤労統計調査地方調査の説明及び利用上の注意	1
第Ⅱ部	毎月勤労統計調査地方調査結果の概要	
1	賃金の動き	7
2	労働時間の動き	12
3	雇用の動き	16
4	全国の概況	21

第Ⅲ部 統計表

**事業所規模 5人以上**

<指数>

第1表	産業大分類別, 名目賃金指数 (現金給与総額)	25
第2表	〃 実質賃金指数 (現金給与総額)	26
第3表	〃 名目賃金指数 (きまって支給する給与)	27
第4表	〃 実質賃金指数 (きまって支給する給与)	28
第5表	〃 名目賃金指数 (所定内給与)	29
第6表	〃 労働時間指数 (総実労働時間)	30
第7表	〃 労働時間指数 (所定内労働時間)	31
第8表	〃 労働時間指数 (所定外労働時間)	32
第9表	〃 常用雇用指数	33

<実数>

第10表	産業大中分類別, 性別, 常用労働者の1人平均月間現金給与額	34
第11表	〃 性別, 常用労働者の 1人平均月間実労働時間数及び出勤日数	54
第12表	〃 性別, 推計常用労働者数	74
第13表	〃 月間労働異動率	94

**事業所規模 30人以上**

<指数>

第14表	産業大分類別, 名目賃金指数 (現金給与総額)	99
第15表	〃 実質賃金指数 (現金給与総額)	100
第16表	〃 名目賃金指数 (きまって支給する給与)	101
第17表	〃 実質賃金指数 (きまって支給する給与)	102
第18表	〃 名目賃金指数 (所定内給与)	103
第19表	〃 労働時間指数 (総実労働時間)	104
第20表	〃 労働時間指数 (所定内労働時間)	105
第21表	〃 労働時間指数 (所定外労働時間)	106
第22表	〃 常用雇用指数	107

<実数>

第23表	産業大中分類別, 性別, 常用労働者の1人平均月間現金給与額	108
第24表	〃 常用労働者の1人平均賞与支給状況	128
第25表	〃 性別, 常用労働者の 1人平均月間実労働時間数及び出勤日数	136
第26表	〃 性別, 推計常用労働者数	156
第27表	〃 月間労働異動率	176

－毎月勤労統計調査特別調査結果の概要－

第Ⅳ部	毎月勤労統計調査特別調査の説明及び利用上の注意	179
第Ⅴ部	毎月勤労統計調査特別調査結果の概要	181

# — 毎月勤労統計調査地方調査結果の概要 —

## 第 I 部

### 毎月勤労統計調査地方調査の説明及び利用上の注意

## 第 II 部

### 毎月勤労統計調査地方調査結果の概要

- 1 賃金の動き ..... 7
  - (1) 調査産業計
  - (2) 産業別、性別、就業形態別賃金
  - (3) 賞与の支給状況
  
- 2 労働時間の動き .....12
  - (1) 調査産業計
  - (2) 産業別、性別、就業形態別労働時間
  
- 3 雇用の動き .....16
  - (1) 調査産業計
  - (2) 産業別、性別、就業形態別常用労働者数
    - ア 産業別常用労働者数
    - イ 性別労働者数
    - ウ パートタイム労働者
  - (3) 労働異動率
  
- 4 全国の概況 .....21

## 第 I 部 毎月勤労統計調査地方調査の説明及び利用上の注意

### 1 調査の目的

厚生労働省が所管する毎月勤労統計調査は、統計法に基づく基幹統計調査として実施され、賃金、労働時間及び雇用について、毎月の変動を明らかにすることを目的としている。

この調査は、「全国調査（第一種、第二種）」、「地方調査（第一種、第二種）」、「特別調査」からなっており、そのうち地方調査は、富山県における賃金、労働時間及び雇用について、毎月の変動を明らかにすることを目的としている。

対象とする事業所の規模 (常用労働者数)	調査の種類			調査方法
	全国調査	地方調査	特別調査	
30人以上	毎月調査 第一種事業所		/	毎月郵送調査（H14.2月分からインターネットを利用した回答も可）
5～29人	毎月調査 第二種事業所			毎月調査員調査（H14.2月分からインターネットを利用した回答も可）
1～4人	/		年1回調査	毎年7月調査員調査

### 2 調査の対象

調査対象は、日本標準産業分類（平成25年10月改定）に定める鉱業、採石業、砂利採取業、建設業、製造業、電気・ガス・熱供給・水道業、情報通信業、運輸業、郵便業、卸売業、小売業、金融業、保険業、不動産業、物品賃貸業、学術研究、専門・技術サービス業、宿泊業、飲食サービス業、生活関連サービス業、娯楽業（その他の生活関連サービス業のうち家事サービス業を除く。）、教育、学習支援業、医療、福祉、複合サービス事業、サービス業（他に分類できないもの）（外国公務を除く。）に属する事業所の中から、5人以上の常用労働者を雇用する事業所約710（平成30年12月分調査時点）を抽出して調査対象とした。（厚生労働大臣指定）

また、調査対象事業所の規模は、下記のとおり拡充されてきた。

なお、平成5年1月からパートタイム労働者の調査項目が新設された。

全国調査		地方調査		特別調査
30人以上	5～29人	30人以上	5～29人	
S25年1月から30人以上に統一				
↓		S26年4月開始		
↓	S32年7月開始	↓		S32年7月開始 1～4人対象
↓	↓	↓		S55年7月拡充 1～29人対象
↓	↓	↓	H2年1月開始	H2年1月変更 1～4人対象

### 3 調査期日

毎月末現在（給与締切日の定めがある場合には、毎月最終給与締切日現在）。

#### 4 用語の説明

##### (1) 常用労働者

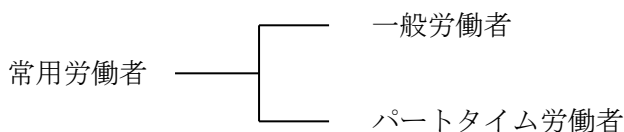

「常用労働者」とは、次のいずれかに該当する労働者のことである。

- ア 期間を定めずに雇われている者
- イ 1ヶ月以上の期間を定めて雇われている者

なお、(i) 重役、理事などの役員でも、部長、工場長などのように、常時勤務して、一般の労働者と同じ給与規則で毎月給与が支払われている者及び (ii) 事業主の家族でも、常時その事業所に勤務し、他の労働者と同じ給与規則で毎月給与が支払われている者は、常用労働者に含める。

「パートタイム労働者」とは、常用労働者のうち次のいずれかに該当する労働者のことである。

- ア 1日の所定労働時間が一般の労働者よりも短い者
- イ 1日の所定労働時間が一般の労働者と同じで一週の所定内労働日数が一般の労働者よりも短い者

「一般労働者」とは、「常用労働者」のうち、「パートタイム労働者」を除いた労働者のことをいう。

##### (2) 出勤日数

「出勤日数」とは、調査期間中に労働者が実際に出勤した日数のことである。有給であっても事業所に出勤しない日は出勤日にならないが、午前0時より翌日午後12時までの1時間でも就業すれば出勤日となる。

##### (3) 実労働時間数

実労働時間数とは、調査期間中に労働者が実際に労働した時間数のことである。休憩時間は給与が支給されると否とに関わらず除かれるが、鉱業の坑内作業者の休息时间やいわゆる手待時間は含まれる。また、本来の職務外として行われる宿日直の時間は含まない。

総実労働時間数
所定内労働時間
所定外労働時間

「総実労働時間」とは、「所定内労働時間」と「所定外労働時間」の合計である。

「所定内労働時間」とは、事業所の就業規則等で定められた始業時刻と終業時刻の間の、休憩時間を除いた実際に労働した時間である。

「所定外労働時間」とは、早出、残業、臨時の呼び出し、休日出勤等による労働時間である。

##### (4) 現金給与額

現金給与額とは、所得税、社会保険料、組合費、購買代金等を差し引く以前の金額である。

現金給与総額
きまって支給する給与
所定内給与
所定外給与
特別に支払われた給与額

「現金給与総額」とは「きまって支給する給与」と「特別に支払われた給与」との合計である。

「きまって支給する給与」(定期給与)とは、労働協約、就業規則等によってあらかじめ定められている支給条件、算定方法によって支給される給与のことであり、家族手当、通勤手当、

職務手当、超過勤務手当等を含む。

「**所定内給与**」とは、きまって支給する給与のうち所定外給与以外のものである。

「**所定外給与**」（**超過労働給与**）とは、所定の労働時間を超える労働に対して支給される給与や、休日労働、深夜労働に対して支給される給与のことであり、時間外手当、早朝出勤手当、休日出勤手当、深夜手当等である。

「**特別に支払われた給与**」（**特別給与**）とは、次のいずれかに該当する給与のことである。

ア 労働協約、就業規則等によらず、一時的又は突発的理由に基づいて労働者に支払われた給与

イ 労働協約、就業規則等の定めにより支払われた給与のうち、次のもの

- ・ 3ヶ月を超える期間で算定される手当等
- ・ 夏・冬の賞与、期末手当等の一時金
- ・ 支給事由の発生が不確定なもの（結婚手当等）
- ・ 労働協約、就業規則等の改訂によるベースアップ等が行われた際の差額追給分

#### (5) 賞与

夏季（6～8月）及び年末（11～1月）の「特別に支払われた給与」のうち、一般的に賞与、ボーナスと呼ばれている給与（以下「賞与」という。）を抜き出して特別に集計したものである。

「**賞与支給額**」とは、賞与を支給した事業所の一人平均支給額である。

「**対定期給与支給割合、対所定内給与支給割合**」とは、賞与を支給した事業所における賞与のそれぞれきまって支給する給与、所定内給与に対する割合（月数）の平均である。

「**支給事業所数割合**」とは、賞与を支給した事業所の全事業所に占める割合である。

「**支給労働者数割合**」とは、賞与を支給した事業所における全常用労働者の、全事業所における全常用労働者に占める割合である。

#### (6) パートタイム労働者比率

「**パートタイム労働者比率**」とは、調査期間末の全常用労働者数に占めるパートタイム労働者数の割合を百分率化したものをいう。

#### (7) 労働異動率

「**入（離）職率**」とは、調査期間中に採用、転勤等で入職（離職）（同一企業内の事業所間の異動も含まれる。）した常用労働者数を前調査期間末の全常用労働者数で除し百分率化したものをいう。

### 5 結果の算定方法

#### (1) 産業、規模別各種平均値の推計方法

産業、規模別一人平均月間現金給与額、実労働時間数及び出勤日数は、調査事業所の現金給与額の支払総額、延べ実労働時間数、延べ出勤日数のおのおのの調査票の合計を、前月末労働者数の合計と本月末労働者数との平均で除して求める。

#### (2) 産業計及び規模計の各種平均値の推計方法

産業計、規模計の各種平均値は、産業、規模別の調査事業所の現金給与支給額、延べ実労働時間数、延べ出勤日数の各合計値に推計比率を乗じ、それを産業又は規模について合計した値を、同様にして計算した前月末推計労働者数と本月末推計労働者数との平均で除して求める。

### (3) 労働者数の推計方法

労働者数は、産業及び規模別に、調査票数値の合計値に推計比率を乗じ、全体を推計（母集団に復元）している。これを産業、規模について合計したものが産業計、規模計の労働者数となる。

### (4) 推計比率の算出方法

$$r = E / e^0$$

ここに

r ; 推計比率

E ; 母集団労働者数

$e^0$  ; 前月末労働者数の調査票数値の合計値

### (5) 年平均の算出方法

#### ア 実数統計

各月の実数統計（現金給与総額、総実労働時間数など円単位、時間単位で表した統計）の年平均については、1月から12月までの月次の数値を、各月の常用労働者数で加重平均することによって算出している。

#### イ 指数

指数の年平均については、各月の指数の合計を12で除して（単純平均）算出している。

## 6 抽出替えと調査結果の接続調整

調査事業所のうち常用労働者が30人以上の事業所の抽出方法は、従来の2～3年に一度行う「総入替え方式」から毎年1月分調査時に行う「部分入替え方式」に平成30年から変更した。賃金・労働時間指数とその増減率は、総入替え方式のときに行っていた過去に遡った改訂（ギャップ修正）はしない。常用雇用指数とその増減率は、常用労働者推計のベンチマーク※を平成30年1月分調査で更新したことに伴い、平成30年1月分（確定値）公表時に過去に遡って改訂した。実数値については改訂を行っていないので、時系列比較の場合は、指数を用いられたい。

#### ※ベンチマークの更新について

本調査は標本調査のため、調査結果の数値を母集団労働者数に復元する必要がある。集計に用いる母集団労働者数は、「経済センサス-基礎調査」の結果から作成しており、最新の経済センサス-基礎調査の結果により、母集団労働者数を設定することを「ベンチマークの更新」という。平成30年1月分調査より、「平成26年経済センサス-基礎調査」（平成26年7月1日現在）に基づく母集団労働者数に変更した。

## 7 指数の基準時更新

基準時更新とは、指数の基準年を西暦年の末尾が0又は5のつく年に変更する改訂のことをいい、5年毎に行うものである。平成29年1月分結果から、基準年を平成22年から平成27年に更新し、平成27年平均が100になるように指数を遡及改訂した。



## 8 調査結果の増減率

調査結果の前年増減率については、所定外給与及び特別に支払われた給与（賞与含む）を除き、指数により算出している。そのため、実数により算出した結果と一致しない場合がある。

（基準時更新時）

基準時更新に伴う増減率の再計算は行わず、基準時更新以前に公表されたものを固定し、基準時更新以降も引き続き使用している。

## 9 標本設計

毎月勤労統計調査は標本調査であり、標本設計は厚生労働省により行われているが、その際常用労働者一人平均きまって支給する給与の標本誤差率が産業、事業所規模別に別表に示す一定の範囲となるように設計されている。

（別表） きまって支給する給与の目標とする標準誤差率（％）

産 業	規模 500 人以上	規模 100～499 人	規模 30～99 人	規模 5～29 人
産業大分類(注)	0	10	10	10
中 分 類	0	10	10	10

（注）・卸売業、小売業、宿泊業・飲食サービス業、医療・福祉及びサービス業（他に分類されないもの）の一括分を含む  
・規模 500 人以上の事業所は全数調査である。

## 10 統計表

- 毎月勤労統計調査は日本標準産業分類（平成 25 年 10 月改定）に基づき集計している。
- 前年増減率は、指数等により算出しており、実数で計算した場合と必ずしも一致しない。
- 統計表の数値は、四捨五入してあるので、個々の数値の合計は必ずしも合計欄の数値とは一致しない。
- 実質賃金指数は、各名目賃金指数を富山市分の消費者物価指数（持家の帰属家賃を除く総合）で除したものである。
- 統計表において、調査対象事業所が少ないため、掲載していない分類があるが、調査産業計などは、これらも含めて集計している。
- 統計表の産業名のうち、製造業中分類及びサービス業中分類については、次表の略称を用いている。

### 製造業中分類

略 称	産 業 名	略 称	産 業 名
食料品・たばこ	食料品製造業、飲料・たばこ・飼料製造業	鉄 鋼 業	鉄鋼業
織 維 工 業	繊維工業	非鉄金属製造業	非鉄金属製造業
木 材 ・ 木 製 品	木材・木製品製造業（家具を除く）	金属製品製造業	金属製品製造業
家 具 ・ 装 備 品	家具・装備品製造業	はん用機械器具	はん用機械器具製造業
パ ル プ ・ 紙	パルプ・紙・紙加工品製造業	生産用機械器具	生産用機械器具製造業
印刷・同関連業	印刷・同関連業	電子・デバイス	電子部品・デバイス・電子回路製造業
化学、石油・石炭	化学工業、石油製品・石炭製品製造業	電気機械器具	電気機械器具製造業
プラスチック製品	プラスチック製品製造業（別掲を除く）	輸送用機械器具	輸送用機械器具製造業
窯業・土石製品	窯業・土石製品製造業	その他の製造業	その他の製造業、なめし革・同製品・毛皮製造業

## サービス業中分類

略 称	産 業 名
職業紹介・派遣業	職業紹介・労働者派遣業
他の事業サービス	その他の事業サービス業

(7) 統計表で用いられる符号の意味は次のとおりである。

「－」…………… 該当数値がない場合

「0」…………… 数値が単位未満の場合

「△」…………… 数値がマイナスの場合

「X」…………… 調査事業所が少ないため数字が秘匿されている場合

## 11 全国調査結果について

厚生労働省で集計・公表している全国調査において、本来「500人以上規模の事業所」については全数調査すべきところ、一部抽出調査（東京都のみ）を行い、かつ抽出調査を行う場合に行う必要がある統計的処理（復元）を平成16年から平成29年までの間行っていなかった。

このため、厚生労働省では、平成30年11月分確報（平成31年1月23日公表）より、従来掲載してきた値から、平成24年以降において東京都の「500人以上規模の事業所」についても復元して再集計した値（以下「再集計値」という。）に変更した。

これを受け、本報告書の全国調査の結果（全国数値）は、再集計値を掲載している。

（令和2年2月28日現在の公表値を掲載）

## 第Ⅱ部 毎月勤労統計調査地方調査結果の概要

### 1 賃金の動き ー現金給与総額 前年比 0.7%減少ー

#### (1) 調査産業計

事業所規模5人以上の事業所の平成30年における常用労働者一人平均月間現金給与総額(きまって支給する給与と特別に支払われた給与の合計)は、前年比0.7%減の302,764円(規模30人以上では0.2%増の337,008円)となった。現金給与総額の内訳をみると、所定内給与は0.5%減の231,009円(同0.1%増の248,321円)、所定外給与(超過労働給与)は0.6%増の20,192円(同1.0%減の25,325円)となり、所定内給与と所定外給与を合わせた、きまって支給する給与は0.3%減の251,201円(同水準の273,646円)、また、ボーナス等の特別に支払われた給与は2.7%減の51,563円(同0.6%増の63,362円)となった。(表1、図1)

現金給与総額の実質賃金指数(富山市消費者物価指数(持家の帰属家賃を除く総合)を用いて物価変動の影響を差し引いたもの)は、前年比1.9%減の97.5(規模30人以上では1.1%減の99.1)となった。

(表2、統計表第2表、第15表)

表1 産業別にみた賃金の動き

事業所規模、産業	現金給与総額		きまって支給する給与		所定内給与		所定外給与		特別に支払われた給与	
	前年比		前年比		前年比		前年比		前年比	
(事業所規模5人以上)	円	%	円	%	円	%	円	%	円	%
調査産業計	302 764	△ 0.7	251 201	△ 0.3	231 009	△ 0.5	20 192	0.6	51 563	△ 2.7
建設業	336 696	△ 4.3	290 316	△ 4.1	273 317	△ 2.1	16 999	△ 28.2	46 380	△ 4.8
製造業	345 624	△ 1.2	277 803	△ 1.5	248 204	△ 1.8	29 599	0.9	67 821	△ 0.1
電気・ガス・熱供給・水道業	537 553	△ 4.4	425 821	△ 2.9	367 188	△ 1.7	58 633	△ 9.7	111 732	△ 9.7
情報通信業	385 920	△ 5.2	302 349	△ 4.7	273 559	△ 3.9	28 790	△ 11.5	83 571	△ 6.8
運輸業, 郵便業	312 109	1.6	279 427	1.6	240 879	△ 0.3	38 548	15.6	32 682	1.6
卸売業, 小売業	252 169	△ 6.4	214 664	△ 3.7	198 795	△ 4.2	15 869	1.9	37 505	△ 19.4
金融業, 保険業	403 511	9.8	312 602	10.2	293 604	8.7	18 998	40.1	90 909	8.6
不動産業, 物品賃貸業	300 748	66.8	248 578	59.2	232 015	56.0	16 563	128.4	52 170	115.3
学術研究, 専門・技術サービス業	401 764	8.9	312 329	4.9	290 750	4.9	21 579	4.3	89 435	25.3
宿泊業, 飲食サービス業	151 866	8.4	137 410	6.3	129 288	6.7	8 122	0.0	14 456	33.6
生活関連サービス業, 娯楽業	185 644	8.3	171 929	10.3	168 997	14.5	2 932	△ 64.6	13 715	△ 12.4
教育, 学習支援業	394 197	0.6	303 201	0.0	299 466	0.5	3 735	△ 27.6	90 996	2.6
医療, 福祉	293 033	△ 3.5	248 171	△ 1.5	234 530	△ 2.2	13 641	11.9	44 862	△ 13.4
複合サービス事業	352 132	1.1	270 349	△ 0.2	258 006	△ 0.2	12 343	0.4	81 783	6.1
サービス業(他に分類されないもの)	239 287	14.2	207 727	11.3	187 904	11.1	19 823	11.4	31 560	38.4
(事業所規模30人以上)										
調査産業計	337 008	0.2	273 646	0.0	248 321	0.1	25 325	△ 1.0	63 362	0.6
建設業	385 352	△ 7.2	320 256	△ 5.4	299 347	△ 0.2	20 909	△ 45.8	65 096	△ 15.2
製造業	369 174	△ 0.9	292 504	△ 1.2	258 563	△ 1.5	33 941	1.9	76 670	0.3
電気・ガス・熱供給・水道業	572 204	△ 1.0	450 860	0.0	383 775	0.9	67 085	△ 5.3	121 344	△ 4.8
情報通信業	400 679	△ 4.8	310 934	△ 4.3	279 449	△ 4.0	31 485	△ 6.9	89 745	△ 6.5
運輸業, 郵便業	330 026	3.1	287 127	1.8	245 197	△ 0.4	41 930	17.0	42 899	13.0
卸売業, 小売業	278 140	1.3	227 770	1.5	211 685	1.6	16 085	△ 1.0	50 370	0.6
金融業, 保険業	447 220	21.2	338 445	13.4	306 849	7.4	31 596	148.4	108 775	54.4
不動産業, 物品賃貸業	413 318	180.3	325 778	162.2	261 359	130.7	64 419	488.0	87 540	274.6
学術研究, 専門・技術サービス業	446 492	△ 0.4	339 565	△ 2.0	311 950	△ 0.7	27 615	△ 14.9	106 927	5.0
宿泊業, 飲食サービス業	141 085	△ 13.0	124 416	△ 14.5	118 280	△ 11.7	6 136	△ 47.1	16 669	△ 0.1
生活関連サービス業, 娯楽業	182 385	1.8	168 347	5.7	164 289	11.9	4 058	△ 68.3	14 038	△ 29.5
教育, 学習支援業	432 831	△ 1.9	328 539	△ 2.1	323 885	△ 1.3	4 654	△ 38.4	104 292	△ 1.3
医療, 福祉	332 514	△ 2.5	279 675	△ 1.6	262 231	△ 2.2	17 444	8.9	52 839	△ 7.9
複合サービス事業	381 034	3.6	305 295	6.3	287 330	5.5	17 965	22.6	75 739	△ 6.5
サービス業(他に分類されないもの)	199 156	6.5	178 770	5.0	161 624	6.9	17 146	△ 10.3	20 386	21.4

(注) 1 現金給与総額、きまって支給する給与、所定内給与の前年比については、指数から算出した。

(平成27年=100)

2 所定外給与及び特別に支払われた給与は指数化していないため、前年比は各月の実数値の単純平均から算出した。

図1 現金給与額の推移 —規模5人以上—



表2 現金給与総額の全国平均との比較 —規模5人以上—

年	現金給与総額 (実数)			名目賃金指数				実質賃金指数			
	富山県平均	全国平均	差	富山県平均		全国平均		富山県平均		全国平均	
				指数	前年比	指数	前年比	指数	前年比	指数	前年比
	円	円	円		%		%		%		%
平成25年	299 089	316 023	△ 16 934	97.7	1.2	99.4	△ 0.2	102.4	1.0	103.6	△ 0.7
平成26年	306 609	319 175	△ 12 566	99.6	1.9	99.9	0.5	100.8	△ 1.6	100.9	△ 2.8
平成27年	303 535	315 856	△ 12 321	100.0	0.4	100.0	0.1	100.0	△ 0.9	100.0	△ 0.8
平成28年	305 447	317 862	△ 12 415	100.6	0.7	100.7	0.6	100.6	0.6	100.8	0.8
平成29年	305 087	319 453	△ 14 366	100.5	△ 0.1	101.1	0.4	99.4	△ 1.2	100.6	△ 0.2
平成30年	302 764	323 547	△ 20 783	99.8	△ 0.7	102.5	1.4	97.5	△ 1.9	100.8	0.2

(注) 実質賃金指数とは、名目賃金指数を富山県消費者物価指数(持家の帰属家賃を除く総合)で除して100を乗じたものである。(平成27年=100)

## (2) 産業別、性別、就業形態別賃金

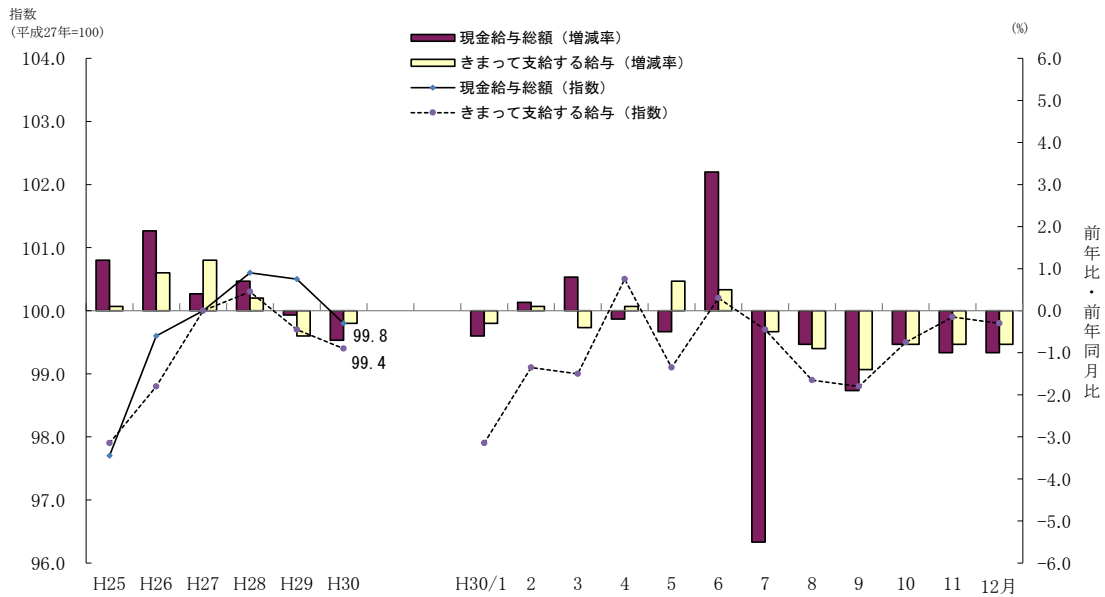
平均月間現金給与総額を産業別にみると、事業所規模5人以上では、電気・ガス・熱供給・水道業が537,553円で最も高く、次いで、金融業、保険業403,511円、学術研究、専門・技術サービス業401,764円、教育、学習支援業394,197円と続き、9産業で調査産業計(302,764円)を上回った。

事業所規模30人以上では、電気・ガス・熱供給・水道業が572,204円で最も高く、次いで、金融業、保険業447,220円、学術研究、専門・技術サービス業446,492円と続き、9産業で調査産業計(337,008円)を上回った。

また、前年と比べると、事業所規模5人以上では、不動産業、物品賃貸業が66.8%増と最も多く増加し、9産業で増加した。一方、最も減少したのは、卸売業、小売業で6.4%減となった。

事業所規模30人以上では、不動産業、物品賃貸業が180.3%増と最も多く増加し、7産業で増加した。一方、最も減少したのは、宿泊業、飲食サービス業で13.0%減となった。

(表1、図2)

図2 産業別現金給与総額 ー規模5人以上ー

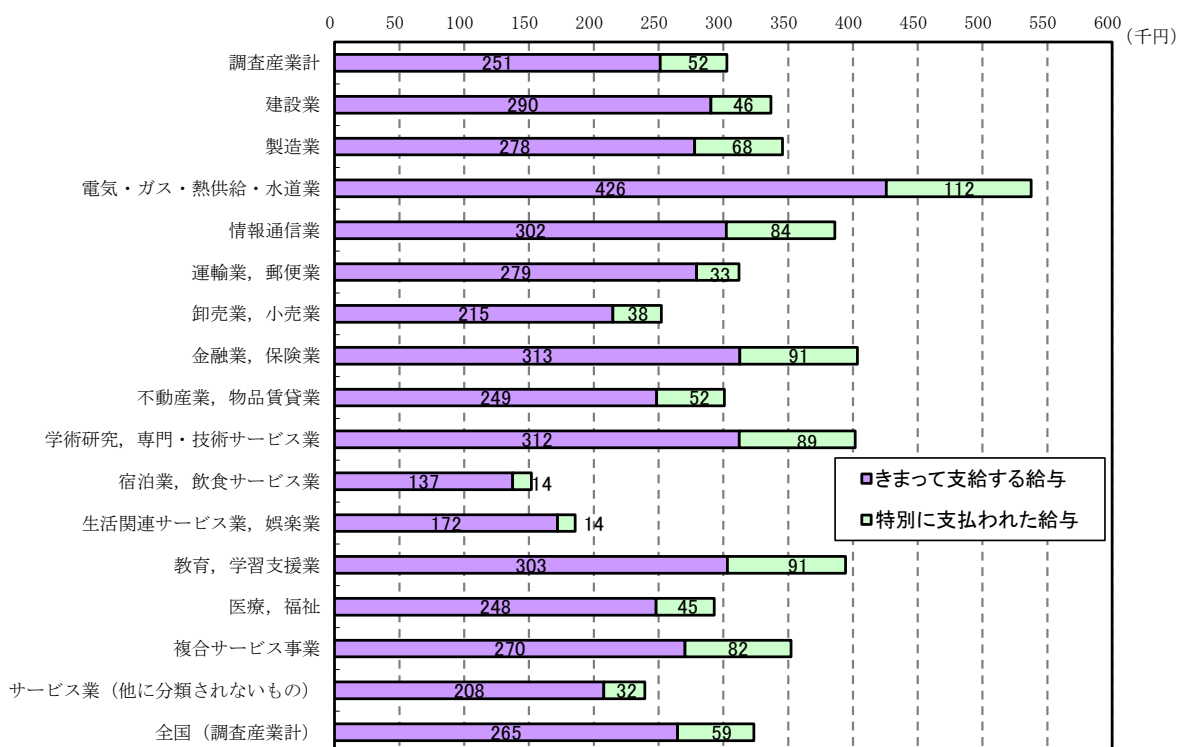

産業別の現金給与と総額を性別、就業形態別にみると、表3のとおりとなる。

表3 産業別、性別、就業形態別現金給与総額

産 業	規模5人以上				規模30人以上			
	性		就業形態		性		就業形態	
	男	女	一般労働者	パートタイム労働者	男	女	一般労働者	パートタイム労働者
	円	円	円	円	円	円	円	円
調 査 産 業 計	376 233	219 789	374 844	96 268	404 273	250 004	395 320	103 490
建 設 業	366 579	223 698	356 178	88 066	407 754	276 688	392 356	95 147
製 造 業	396 379	236 053	371 344	114 169	412 933	260 716	387 525	126 649
電気・ガス・熱供給・水道業	557 442	375 588	548 264	131 872	595 371	392 427	579 668	154 396
情 報 通 信 業	432 981	313 371	396 005	201 510	437 150	329 795	410 397	216 209
運 輸 業 , 郵 便 業	337 236	192 561	351 185	126 716	365 510	193 103	369 899	105 387
卸 売 業 , 小 売 業	339 680	163 917	362 105	95 897	371 843	178 894	390 452	113 224
金 融 業 , 保 険 業	596 339	312 722	431 439	116 120	741 280	313 546	487 754	113 314
不 動 産 業 , 物 品 賃 貸 業	410 373	203 879	366 202	98 023	473 954	271 337	433 274	78 817
学術研究, 専門・技術サービス業	471 270	280 964	427 457	111 218	489 889	274 059	490 632	118 767
宿泊業, 飲食サービス業	237 740	110 235	341 692	75 615	208 988	99 832	323 499	73 229
生活関連サービス業, 娯楽業	221 744	164 678	275 207	98 334	241 947	157 465	269 060	90 149
教 育 , 学 習 支 援 業	481 979	333 961	511 310	69 918	510 012	371 497	521 694	88 093
医 療 , 福 祉	409 222	263 934	372 925	110 195	439 958	299 902	401 386	116 707
複 合 サ ー ビ ス 事 業	424 304	267 446	370 511	160 840	446 262	280 918	412 080	153 462
サービス業 (他に分類されないもの)	306 840	155 807	315 641	84 117	265 180	133 197	280 030	81 597

平均月間現金給与総額を性別にみると、事業所規模5人以上では、男性は376,233円、女性は219,789円で、男性100に対して女性58.4となり、男女間の差は、前年に比べ0.8ポイント拡大した。

事業所規模30人以上では、男性は404,273円、女性は250,004円、男性100に対して女性は61.8となり、男女間の差は、前年に比べ0.9ポイント縮小した。(表4)

表4 性別にみた現金給与総額 —調査産業計—

年	規模5人以上			規模30人以上		
	男	女	男女比較 (男性=100)	男	女	男女比較 (男性=100)
	円	円		円	円	
平成29年	374 086	221 422	59.2	402 510	245 066	60.9
平成30年	<b>376 233</b>	<b>219 789</b>	<b>58.4</b>	<b>404 273</b>	<b>250 004</b>	<b>61.8</b>

平均月間現金給与総額を就業形態別にみると、事業所規模5人以上では、一般労働者は374,844円、パートタイム労働者は96,268円であった。事業所規模30人以上では、一般労働者は395,320円、パートタイム労働者は103,490円であった。(表5)

表5 就業形態別にみた現金給与額 —調査産業計—

規模	年	一般労働者				パートタイム労働者			
		現金給与総額	きまって支給する給与		特別に支払われた給与	現金給与総額	きまって支給する給与		特別に支払われた給与
			所定内給与				所定内給与		
		円	円	円	円	円	円	円	
規模 5人以上	平成29年	371 330	302 442	276 738	68 888	96 370	93 628	91 264	2 742
	平成30年	<b>374 844</b>	<b>306 242</b>	<b>279 832</b>	<b>68 602</b>	<b>96 268</b>	<b>93 517</b>	<b>91 140</b>	<b>2 751</b>
規模 30人以上	平成29年	391 824	314 847	283 877	76 977	103 621	100 434	97 501	3 187
	平成30年	<b>395 320</b>	<b>316 992</b>	<b>285 950</b>	<b>78 328</b>	<b>103 490</b>	<b>100 062</b>	<b>97 632</b>	<b>3 428</b>

(3) 賞与の支給状況(事業所規模 30 人以上) 一年末賞与 前年比 2.7%減少一

ア 夏季賞与

夏季賞与(平成 30 年 6 月～8 月に特別に支払われた給与のうち賞与として支給された給与)の常用労働者一人平均支給額は、前年比 5.8%減の 369,946 円となった。また、所定内給与に対する支給割合(平均支給月数)は、前年に比べ 0.10 か月減の 1.20 か月分となった。

なお、賞与が支給された事業所の割合は 91.2%(前年 86.5%)となった。(表 6)

イ 年末賞与

年末賞与(平成 30 年 11 月～平成 31 年 1 月に特別に支払われた給与のうち賞与として支給された給与)の常用労働者一人平均支給額は、前年比 2.7%減の 399,774 円となった。また、所定内給与に対する支給割合(平均支給月数)は、前年に比べ 0.04 か月減の 1.29 か月分となった。

なお、賞与が支給された事業所の割合は 94.7%(前年 89.7%)となった。(表 6)

表 6 産業別賞与支給額 ー規模 30 人以上ー

夏季(6～8月)賞与

産 業	支給事業所における 常用労働者一人平均賞与額			所定内給与に対する 支給割合			支給事業所数割合		
	H30	H29	前年比	H30	H29	前年差	H30	H29	前年差
	円	円	%	か月分	か月分	か月分	%	%	%
調 査 産 業 計	369 946	392 614	△ 5.8	1.20	1.30	△ 0.10	91.2	86.5	4.7
建 設 業	329 425	556 987	△ 40.9	1.04	1.72	△ 0.68	95.2	93.9	1.3
製 造 業	437 718	453 064	△ 3.4	1.35	1.49	△ 0.14	94.1	90.1	4.0
電気・ガス・熱供給・水道業	966 505	919 098	5.2	2.07	1.98	0.09	38.7	19.5	19.2
情 報 通 信 業	499 751	551 990	△ 9.5	1.67	1.76	△ 0.09	100.0	100.0	0.0
運 輸 業 , 郵 便 業	239 361	287 000	△ 16.6	0.88	0.89	△ 0.01	91.1	68.2	22.9
卸 売 業 , 小 売 業	268 942	276 525	△ 2.7	1.09	1.17	△ 0.08	96.9	97.2	△ 0.3
金 融 業 , 保 険 業	590 576	670 548	△ 11.9	1.90	1.98	△ 0.08	73.2	75.6	△ 2.4
不 動 産 業 , 物 品 賃 貸 業	322 908	266 285	21.3	1.22	1.17	0.05	100.0	100.0	0.0
学術研究, 専門・技術サービス業	589 295	574 318	2.6	1.77	1.65	0.12	100.0	100.0	0.0
宿 泊 業 , 飲 食 サ ー ビ ス 業	79 428	93 436	△ 15.0	0.53	0.52	0.01	79.7	79.8	△ 0.1
生活関連サービス業, 娯楽業	75 307	122 724	△ 38.6	0.45	0.72	△ 0.27	86.3	86.7	△ 0.4
教 育 , 学 習 支 援 業	598 769	570 859	4.9	1.85	1.74	0.11	100.0	100.0	0.0
医 療 , 福 祉	355 342	373 773	△ 4.9	1.18	1.38	△ 0.20	89.2	79.4	9.8
複 合 サ ー ビ ス 事 業	455 716	448 960	1.5	1.54	1.61	△ 0.07	81.0	100.0	△ 19.0
サービス業(他に分類されないもの)	131 807	111 595	18.1	0.71	0.64	0.07	83.0	75.7	7.3

年末(11～1月)賞与

産 業	支給事業所における 常用労働者一人平均賞与額			所定内給与に対する 支給割合			支給事業所数割合		
	H30	H29	前年比	H30	H29	前年差	H30	H29	前年差
	円	円	%	か月分	か月分	か月分	%	%	%
調 査 産 業 計	399 774	411 041	△ 2.7	1.29	1.33	△ 0.04	94.7	89.7	5.0
建 設 業	405 311	400 249	1.3	1.24	1.25	△ 0.01	100.0	100.0	0.0
製 造 業	469 720	471 757	△ 0.4	1.42	1.42	0.00	95.2	94.8	0.4
電気・ガス・熱供給・水道業	720 311	704 499	2.2	1.81	1.86	△ 0.05	100.0	100.0	0.0
情 報 通 信 業	520 116	577 609	△ 10.0	1.65	1.84	△ 0.19	100.0	100.0	0.0
運 輸 業 , 郵 便 業	266 396	298 693	△ 10.8	0.97	0.94	0.03	100.0	68.3	31.7
卸 売 業 , 小 売 業	281 200	289 130	△ 2.7	1.10	1.19	△ 0.09	93.9	93.8	0.1
金 融 業 , 保 険 業	717 310	654 893	9.5	2.16	1.88	0.28	81.4	80.0	1.4
不 動 産 業 , 物 品 賃 貸 業	440 381	323 885	36.0	1.78	1.42	0.36	100.0	100.0	0.0
学術研究, 専門・技術サービス業	677 136	609 293	11.1	2.23	1.75	0.48	100.0	100.0	0.0
宿 泊 業 , 飲 食 サ ー ビ ス 業	100 899	117 352	△ 14.0	0.66	0.70	△ 0.04	82.9	75.9	7.0
生活関連サービス業, 娯楽業	88 850	126 351	△ 29.7	0.59	0.83	△ 0.24	85.3	86.0	△ 0.7
教 育 , 学 習 支 援 業	643 510	630 343	2.1	2.02	1.98	0.04	100.0	100.0	0.0
医 療 , 福 祉	373 116	386 865	△ 3.6	1.21	1.47	△ 0.26	100.0	81.1	18.9
複 合 サ ー ビ ス 事 業	416 408	432 509	△ 3.7	1.51	1.66	△ 0.15	100.0	100.0	0.0
サービス業(他に分類されないもの)	162 477	137 711	18.0	0.89	0.82	0.07	83.8	87.2	△ 3.4

(注) 前年比については、実数値から算出した。

## 2 労働時間の動き 一年間総実労働時間 前年比 1.8%の減少

### (1) 調査産業計

事業所規模 5 人以上の事業所の平成 30 年における常用労働者一人平均月間総実労働時間は、前年比 1.7%減の 148.7 時間(規模 30 人以上では前年比 1.4%減の 154.8 時間)となった。総実労働時間の内訳をみると、所定内労働時間は前年比 1.6%減の 138.0 時間(同 0.9%減の 141.9 時間)、所定外労働時間は 3.8%減の 10.7 時間(同 5.5%減の 12.9 時間)となった。また、出勤日数は同水準の 19.3 日(同 0.1 日減の 19.4 日)となった。

平成 30 年の年間総実労働時間<sup>(注 3)</sup>は、前年比 1.8%減の 1,784 時間(規模 30 人以上では前年比 1.3%減の 1,858 時間)、うち所定内労働時間は前年比 1.5%減の 1,656 時間(同 0.9%減の 1,703 時間)、所定外労働時間は 4.5%減の 128 時間(同 5.5%減の 155 時間)となった。(表 7、図 3)

表 7 産業別にみた労働時間の動き

事業所規模、産業	総実労働時間						出勤日数	
	所定内労働時間		所定外労働時間					
	時間	前年比	時間	前年比	時間	前年比	日	前年差
(事業所規模 5 人以上)	時間	%	時間	%	時間	%	日	日
調査産業計	148.7	△ 1.7	138.0	△ 1.6	10.7	△ 3.8	19.3	0.0
(年間換算値)	1,784	△ 1.8	1,656	△ 1.5	128	△ 4.5	232	0.0
建設業	167.6	△ 2.7	157.0	△ 1.4	10.6	△ 18.5	21.2	△ 0.3
製造業	164.3	△ 1.5	148.6	△ 1.3	15.7	△ 3.9	19.8	△ 0.2
電気・ガス・熱供給・水道業	165.0	△ 1.7	149.5	△ 0.6	15.5	△ 10.6	18.8	0.0
情報通信業	164.8	△ 2.2	149.5	△ 1.5	15.3	△ 8.8	19.6	0.0
運輸業、郵便業	181.3	4.8	156.2	3.5	25.1	13.8	21.1	0.7
卸売業、小売業	138.9	△ 4.3	130.7	△ 4.1	8.2	△ 7.2	19.0	△ 0.3
金融業、保険業	142.8	△ 3.0	134.4	△ 3.1	8.4	0.2	18.8	△ 0.3
不動産業、物品賃貸業	153.2	34.3	143.8	31.8	9.4	91.3	20.6	5.2
学術研究、専門・技術サービス業	156.2	0.4	143.9	△ 1.0	12.3	21.6	19.5	△ 0.2
宿泊業、飲食サービス業	107.5	1.8	101.4	1.1	6.1	13.1	17.1	0.3
生活関連サービス業、娯楽業	124.1	△ 3.3	122.2	0.6	1.9	△ 72.5	17.5	△ 0.8
教育、学習支援業	128.9	△ 7.4	122.0	△ 5.9	6.9	△ 28.2	17.2	△ 0.6
医療、福祉	139.3	△ 3.8	136.1	△ 3.9	3.2	△ 1.8	19.1	0.0
複合サービス事業	150.9	△ 1.4	144.0	△ 1.5	6.9	△ 1.6	19.6	△ 0.2
サービス業(他に分類されないもの)	143.4	3.6	131.7	2.7	11.7	13.4	19.1	0.2
(事業所規模 30 人以上)	時間	%	時間	%	時間	%	日	日
調査産業計	154.8	△ 1.4	141.9	△ 0.9	12.9	△ 5.5	19.4	△ 0.1
(年間換算値)	1,858	△ 1.3	1,703	△ 0.9	155	△ 5.5	233	△ 1.0
建設業	168.0	△ 4.0	155.6	1.8	12.4	△ 43.9	21.0	0.2
製造業	167.2	△ 1.4	149.4	△ 1.3	17.8	△ 2.0	19.8	△ 0.1
電気・ガス・熱供給・水道業	166.7	△ 1.4	149.1	△ 0.8	17.6	△ 6.9	18.6	0.0
情報通信業	164.0	△ 2.0	147.5	△ 2.2	16.5	△ 0.4	19.5	0.0
運輸業、郵便業	178.8	7.8	153.8	6.0	25.0	20.1	21.0	0.9
卸売業、小売業	149.1	△ 1.1	139.0	△ 1.3	10.1	1.2	19.9	△ 0.4
金融業、保険業	151.8	△ 1.8	138.2	△ 3.8	13.6	23.8	19.0	△ 0.4
不動産業、物品賃貸業	194.3	100.9	156.9	75.8	37.4	392.6	21.4	9.9
学術研究、専門・技術サービス業	152.0	1.0	138.7	0.7	13.3	4.0	18.9	0.1
宿泊業、飲食サービス業	99.9	△ 18.4	95.3	△ 17.4	4.6	△ 35.7	15.8	△ 1.6
生活関連サービス業、娯楽業	124.8	△ 7.3	122.1	△ 3.8	2.7	△ 66.1	18.1	△ 1.2
教育、学習支援業	138.5	△ 3.3	129.5	0.7	9.0	△ 38.5	17.9	0.4
医療、福祉	146.0	△ 2.1	142.7	△ 2.3	3.3	5.9	19.4	0.0
複合サービス事業	155.2	1.1	145.4	△ 0.1	9.8	21.6	19.9	0.1
サービス業(他に分類されないもの)	134.9	△ 2.1	124.4	△ 1.5	10.5	△ 7.7	18.6	△ 0.2

(注) 1 総実労働時間、所定内労働時間、所定外労働時間の前年比は指数から算出した。

(平成 27 年=100)

2 出勤日数は、指数化していないため、前年差は実数値から算出した。

3 総実労働時間、所定内労働時間、出勤日数の年換算値については、各月間平均値を 12 倍し、小数点第 1 位を四捨五入して算出した。所定外労働時間の年換算値については、総実労働時間の年換算値から所定内労働時間の年換算値を差し引いて算出した。前年比については、実数により算出した。



図3 労働時間の推移 —規模5人以上—



表8 労働時間の全国平均との比較 —規模5人以上—

	総実労働時間（実数）			総実労働時間指数				出勤日数（実数）		
	富山県平均	全国平均	差	富山県平均		全国平均		富山県平均	全国平均	差
				指数	前年比	指数	前年比			
	時間	時間	時間	%		%		日	日	日
平成25年	151.1	145.5	5.6	99.5	△ 0.3	100.7	△ 1.1	19.6	18.9	0.7
平成26年	150.6	145.1	5.5	99.3	△ 0.2	100.4	△ 0.3	19.5	18.8	0.7
平成27年	152.1	144.5	7.6	100.0	0.7	100.0	△ 0.3	19.5	18.7	0.8
平成28年	151.8	143.7	8.1	99.8	△ 0.2	99.5	△ 0.5	19.4	18.6	0.8
平成29年	151.3	143.3	8.0	99.4	△ 0.4	99.3	△ 0.2	19.3	18.5	0.8
平成30年	148.7	142.2	6.5	97.7	△ 1.7	98.5	△ 0.8	19.3	18.4	0.9

(2) 産業別、性別、就業形態別労働時間

平均月間総実労働時間を産業別にみると、事業所規模5人以上では、運輸業、郵便業の181.3時間が最も長く、次いで建設業の167.6時間、電気・ガス・熱供給・水道業の165.0時間となった。一方、最も短いのは、宿泊業、飲食サービス業の107.5時間となった。前年に比べて最も大きく増加したのは、不動産業、物品賃貸業の34.3%増、最も減少したのは、教育、学習支援業の7.4%減となった。

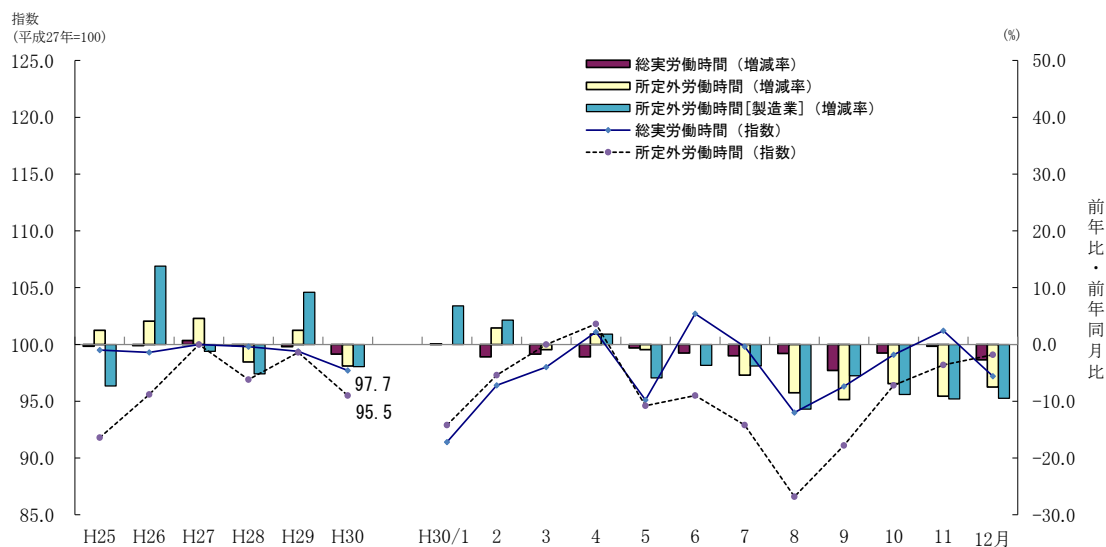
事業所規模30人以上では、不動産業、物品賃貸業の194.3時間が最も長く、次いで運輸業、郵便業の178.8時間、建設業の168.0時間となった。一方、最も短いのは、宿泊業、飲食サービス業の99.9時間となった。前年に比べて最も大きく増加したのは、不動産業、物品賃貸業の100.9%増、最も減少したのは、宿泊業、飲食サービス業の18.4%減となった。

所定外労働時間をみると、事業所規模5人以上では、運輸業、郵便業の25.1時間が最も長く、次いで製造業の15.7時間、電気・ガス・熱供給・水道業の15.5時間となった。一方、最も短いのは、生活関連サービス業、娯楽業の1.9時間となった。前年に比べて最も大きく増加したのは、不動産業、物品賃貸業の91.3%増、最も減少したのは、生活関連サービス業、娯楽業の72.5%減となった。

事業所規模30人以上では、不動産業、物品賃貸業の37.4時間が最も長く、次いで、運輸業、郵便業の25.0時間、製造業の17.8時間となった。一方、最も短いのは、生活関連サービス業、娯楽業の2.7時間となった。前年に比べて最も大きく増加したのは、不動産業、物品賃貸業の392.6%増、最も減少したのは、生活関連サービス業、娯楽業の66.1%減となった。（表7、図4）

図4 産業別総実労働時間 — 規模5人以上 —

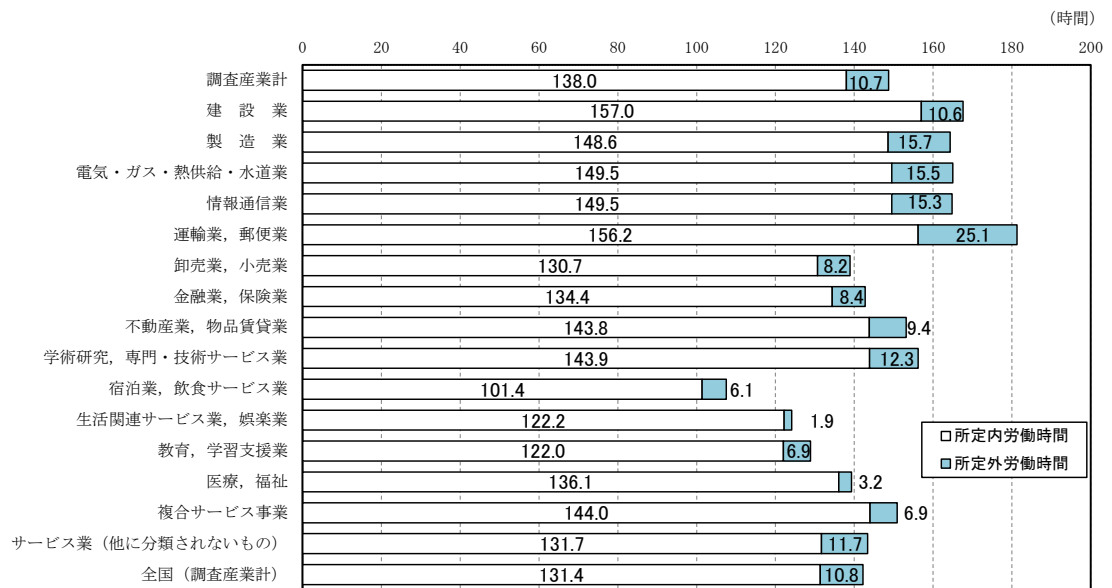

産業別の総実労働時間を性別、就業形態別にみると、表9のとおりとなる。

表9 産業別、性別、就業形態別総実労働時間

産 業	規模5人以上				規模30人以上			
	性		就業形態		性		就業形態	
	男	女	一般労働者	パートタイム労働者	男	女	一般労働者	パートタイム労働者
	時間	時間	時間	時間	時間	時間	時間	時間
調査産業計	164.5	130.7	169.9	87.6	167.0	139.0	170.1	93.5
建設業	174.2	143.1	174.4	81.9	171.8	149.4	169.9	87.5
製造業	171.2	149.6	170.6	108.4	172.3	154.7	171.0	116.7
電気・ガス・熱供給・水道業	166.8	151.0	166.8	97.9	168.4	152.2	167.8	100.7
情報通信業	166.8	161.8	167.8	108.8	166.7	159.0	166.5	118.0
運輸業、郵便業	188.7	146.5	195.5	113.7	188.4	141.9	191.2	108.5
卸売業、小売業	156.4	121.2	171.6	92.3	165.9	131.5	175.2	111.0
金融業、保険業	155.4	136.9	147.1	98.6	166.0	145.3	158.7	94.5
不動産業、物品賃貸業	177.8	131.4	173.0	91.8	217.3	140.4	202.3	60.2
学術研究、専門・技術サービス業	164.1	142.6	161.7	94.6	158.0	128.1	159.0	100.3
宿泊業、飲食サービス業	132.5	95.4	189.7	74.5	119.1	88.2	180.5	69.9
生活関連サービス業、娯楽業	134.9	117.7	161.8	87.3	144.0	116.8	166.5	80.4
教育、学習支援業	143.6	118.8	155.4	55.6	146.6	132.0	157.7	63.5
医療、福祉	144.3	138.1	162.6	86.1	146.1	145.9	163.1	92.3
複合サービス事業	151.6	150.0	154.5	113.7	157.1	152.4	158.2	132.8
サービス業（他に分類されないもの）	163.5	118.6	172.5	84.1	156.6	113.3	171.1	82.3

平均月間総実労働時間（調査産業計）を性別にみると、事業所規模5人以上では、男性は164.5時間、女性は130.7時間で、男性100に対して女性79.5となり、男女間の差は、前年に比べ2.4ポイント拡大した。

事業所規模30人以上では、男性は167.0時間、女性は139.0時間で、男性100に対して女性83.2となり、男女間の差は前年に比べ1.6ポイント拡大した。

また、所定外労働時間をみると、事業所規模5人以上では、男性は15.4時間、女性は5.3時間で、男性100に対して女性34.4となった。

事業所規模30人以上では、男性は17.6時間で、女性は6.7時間で、男性100に対して女性38.1となった。（表10）

表10 性別にみた労働時間 —調査産業計—

規模	年	総実労働時間			所定外労働時間		
		男	女	男女比較 (男性=100)	男	女	男女比較 (男性=100)
規模 5人以上	平成29年	164.8	135.0	81.9	15.5	5.8	37.4
	平成30年	<b>164.5</b>	<b>130.7</b>	<b>79.5</b>	<b>15.4</b>	<b>5.3</b>	<b>34.4</b>
規模 30人以上	平成29年	167.6	142.1	84.8	18.2	7.4	40.7
	平成30年	<b>167.0</b>	<b>139.0</b>	<b>83.2</b>	<b>17.6</b>	<b>6.7</b>	<b>38.1</b>

平均月間総実労働時間（調査産業計）を就業形態別にみると、事業所規模5人以上では、一般労働者は169.9時間、パートタイム労働者は87.6時間であった。

事業所規模30人以上では、一般労働者は170.1時間、パートタイム労働者は93.5時間であった。（表11）

表11 就業形態別にみた労働時間 —調査産業計—

規模	年	一般労働者				パートタイム労働者			
		出勤日数	総実労働時間	所定内	所定外	出勤日数	総実労働時間	所定内	所定外
規模 5人以上	平成29年	20.4	170.5	156.5	14.0	15.9	90.9	88.8	2.1
	平成30年	<b>20.4</b>	<b>169.9</b>	<b>156.2</b>	<b>13.7</b>	<b>16.0</b>	<b>87.6</b>	<b>85.6</b>	<b>2.0</b>
規模 30人以上	平成29年	20.2	171.2	155.0	16.2	16.6	96.6	93.8	2.8
	平成30年	<b>20.1</b>	<b>170.1</b>	<b>154.6</b>	<b>15.5</b>	<b>16.7</b>	<b>93.5</b>	<b>91.2</b>	<b>2.3</b>

### 3 雇用の動き ー常用雇用指数 前年比 2.0%の増加ー

#### (1) 調査産業計

事業所規模 5人以上の事業所の平成 30 年における雇用の動きを常用雇用指数で見ると、前年比 2.0%増の 103.7(416,288 人) (規模 30 人以上では 1.4%増の 102.8(244,401 人)) となった。(表 12、表 13、図 5、統計表第 9 表、第 22 表)

表 12 産業別にみた雇用の動き

産 業	常用労働者数		パートタイム労働者			入職率		離職率	
	人	前年比	人	比率	前年差	%	前年差	%	前年差
(事業所規模 5人以上)									
調 査 産 業 計	416 288	2.0	107 761	25.9	1.8	1.84	0.07	1.70	0.01
建 設 業	26 329	0.1	1 908	7.3	1.4	1.78	0.49	1.73	0.36
製 造 業	116 859	2.4	11 684	10.0	1.1	0.96	△ 0.07	0.86	△ 0.13
電 気 ・ ガ ス ・ 熱 供 給 ・ 水 道 業	4 212	3.2	108	2.6	2.2	1.42	0.53	1.11	0.48
情 報 通 信 業	7 347	2.6	378	5.2	1.7	1.30	0.14	0.96	△ 0.23
運 輸 業 ， 郵 便 業	21 487	△ 0.5	3 737	17.4	△ 0.9	1.39	0.25	1.45	0.40
卸 売 業 ， 小 売 業	70 254	8.3	29 048	41.4	3.5	2.49	△ 0.12	2.04	△ 0.02
金 融 業 ， 保 険 業	10 311	△ 8.3	906	8.8	1.5	1.48	△ 0.30	1.57	△ 0.56
不 動 産 業 ， 物 品 賃 貸 業	3 847	6.4	947	24.5	△ 29.7	1.55	△ 1.05	1.86	0.47
学 術 研 究 ， 専 門 ・ 技 術 サ ー ビ ス 業	7 539	△ 0.7	608	8.1	△ 6.3	1.03	△ 0.65	1.13	△ 0.64
宿 泊 業 ， 飲 食 サ ー ビ ス 業	28 656	2.2	20 451	71.4	0.7	3.76	△ 0.06	3.19	△ 0.50
生 活 関 連 サ ー ビ ス 業 ， 娯 楽 業	12 547	3.7	6 369	50.6	△ 0.7	4.38	1.25	3.89	0.56
教 育 ， 学 習 支 援 業	19 708	△ 2.2	5 195	26.3	2.3	2.42	0.07	2.67	△ 0.09
医 療 ， 福 祉	60 156	△ 1.3	18 297	30.4	6.3	1.61	0.16	1.76	0.24
複 合 サ ー ビ ス 事 業	3 024	△ 3.7	264	8.8	0.1	2.16	0.82	1.64	0.72
サ ー ビ ス 業 (他 に 分 類 さ れ な い も の)	23 867	△ 1.1	7 863	33.0	△ 4.2	2.12	0.28	1.73	△ 0.11
(事業所規模30人以上)									
調 査 産 業 計	244 401	1.4	48 824	20.0	0.8	1.61	0.19	1.47	0.05
建 設 業	8 243	0.4	194	2.4	0.2	1.43	0.44	1.30	△ 0.03
製 造 業	93 811	2.3	6 603	7.0	0.7	1.00	△ 0.01	0.85	△ 0.07
電 気 ・ ガ ス ・ 熱 供 給 ・ 水 道 業	3 574	2.1	62	1.7	1.7	1.46	0.54	1.26	0.56
情 報 通 信 業	5 736	2.1	286	5.0	2.2	0.82	△ 0.12	0.57	△ 0.25
運 輸 業 ， 郵 便 業	14 160	△ 1.0	2 126	15.0	△ 5.0	1.06	0.14	1.24	0.40
卸 売 業 ， 小 売 業	23 210	△ 0.2	9 396	40.5	△ 0.2	1.81	0.36	1.54	0.09
金 融 業 ， 保 険 業	4 238	△ 12.3	460	10.9	4.2	1.44	0.19	1.51	△ 0.07
不 動 産 業 ， 物 品 賃 貸 業	637	△ 14.9	36	5.6	△ 62.8	1.92	1.03	1.97	1.52
学 術 研 究 ， 専 門 ・ 技 術 サ ー ビ ス 業	3 126	2.4	371	11.9	△ 5.6	2.05	0.14	1.89	△ 0.20
宿 泊 業 ， 飲 食 サ ー ビ ス 業	8 848	△ 2.4	6 452	73.0	14.3	3.92	△ 0.02	3.50	△ 0.51
生 活 関 連 サ ー ビ ス 業 ， 娯 楽 業	5 925	11.1	2 874	48.6	4.9	5.93	2.50	5.10	1.58
教 育 ， 学 習 支 援 業	12 629	△ 0.5	2 586	20.5	0.3	2.79	0.72	2.65	△ 0.05
医 療 ， 福 祉	41 748	2.3	10 090	24.2	4.3	1.61	0.22	1.54	0.14
複 合 サ ー ビ ス 事 業	873	△ 15.8	105	12.0	5.4	2.08	0.56	1.71	△ 0.11
サ ー ビ ス 業 (他 に 分 類 さ れ な い も の)	17 640	3.6	7 182	40.7	△ 0.3	2.23	0.14	1.92	0.10

(注) 常用雇用者数の前年比は指数から算出した。

(平成27年=100)

図5 常用雇用の推移 —規模5人以上—



表13 常用雇用の全国平均との比較 —規模5人以上—

年	常用雇用指数				常用雇用者数(実数)					
	富山県平均		全国平均		富山県平均			全国平均		
	指数	前年比	指数	前年比	常用労働者数	パートタイム労働者	パートタイム労働者比率	常用労働者数	パートタイム労働者	パートタイム労働者比率
平成25年	99.0	△1.5	96.8	0.5	403 159	99 498	24.7	46 137 203	13 535 034	29.34
平成26年	100.2	1.2	98.0	1.2	409 383	101 279	24.7	46 824 356	13 895 163	29.67
平成27年	100.0	△0.2	100.0	2.1	408 786	96 185	23.5	47 785 520	14 531 822	30.41
平成28年	100.6	0.6	102.0	2.1	411 211	94 706	23.0	48 776 802	14 941 077	30.63
平成29年	101.7	1.1	104.7	2.5	415 837	100 225	24.1	50 034 495	15 353 367	30.69
平成30年	103.7	2.0	105.8	1.1	416 288	107 761	25.9	49 812 763	15 383 884	30.88

(平成27年=100)

(2) 産業別、性別、就業形態別常用労働者数

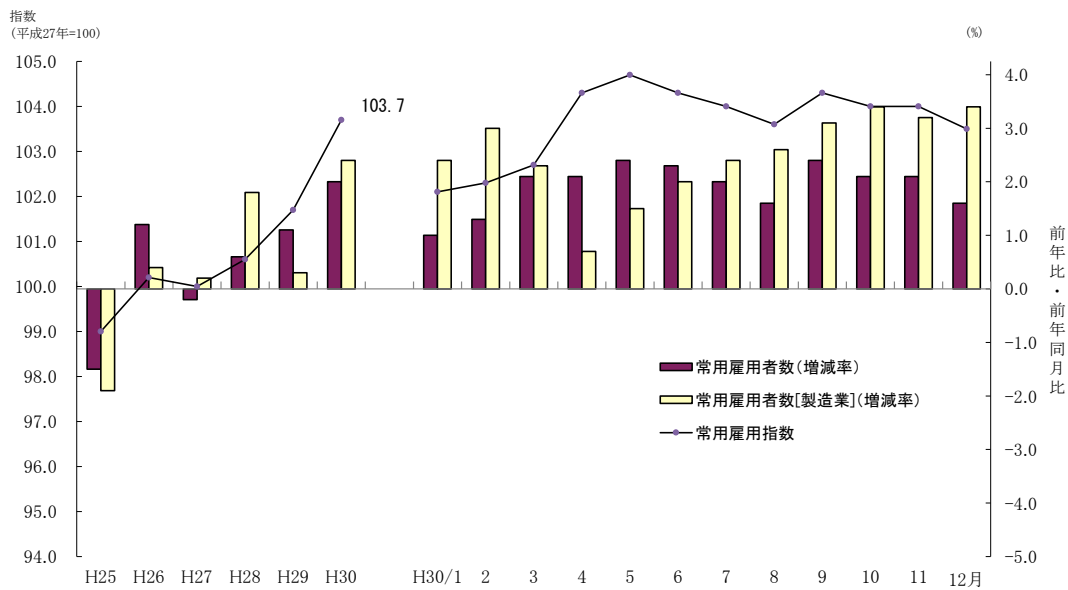
ア 産業別常用労働者数

常用労働者の産業別構成比をみると、事業所規模5人以上では、製造業が28.1%と最も多く、次いで卸売業、小売業16.9%、医療、福祉14.5%などとなり、製造業、卸売業、小売業、医療、福祉の3産業で5割を超えている。(規模30人以上では、製造業が38.4%と最も多く、次いで医療、福祉17.1%、卸売業、小売業9.5%などとなった。)(表14、図6)

平均月間常用労働者数を産業別にみると、事業所規模5人以上では、前年に比べて大きく増加したのは、卸売業、小売業(70,254人)で8.3%増の110.4で、次いで不動産業、物品賃貸業(3,847人)が6.4%増の113.9と続き、8産業で増加となった。最も減少したのは、金融業、保険業(10,311人)で8.3%減の97.9で、7産業で減少となった。

事業所規模30人以上では、前年に比べて大きく増加したのは、生活関連サービス業、娯楽業(5,925人)で11.1%増の127.0で、8産業で増加となった。最も減少したのは、複合サービス事業(873人)で15.8%減の80.2で、7産業で減少となった。(表12、統計表第9表、第22表)

表 14 産業別、性別、就業形態別常用労働者数

産 業	常用労働者数								常用労働者性別構成比	
	産業別構成比		男			女			男	女
			人	パートタイム労働者数	パート比率	人	パートタイム労働者数	パート比率		
(事業所規模5人以上)	人	%	人	人	%	人	人	%	%	%
調 査 産 業 計	416 288	100.0	220 872	25 821	11.7	195 416	81 940	41.9	53.1	46.9
建 設 業	26 329	6.3	20 820	568	2.7	5 507	1 340	24.4	79.1	20.9
製 造 業	116 859	28.1	79 866	2 731	3.4	36 993	8 953	24.2	68.3	31.7
電 気・ガ ス・熱 供 給・水 道 業	4 212	1.0	3 752	76	2.0	459	32	6.8	89.1	10.9
情 報 通 信 業	7 347	1.8	4 452	56	1.3	2 894	322	11.2	60.6	39.4
運 輸 業， 郵 便 業	21 487	5.2	17 769	2 212	12.5	3 718	1 525	41.0	82.7	17.3
卸 売 業， 小 売 業	70 254	16.9	35 329	7 534	21.3	34 925	21 514	61.6	50.3	49.7
金 融 業， 保 険 業	10 311	2.5	3 298	17	0.5	7 013	889	12.8	32.0	68.0
不 動 産 業， 物 品 賃 貸 業	3 847	0.9	1 800	24	1.4	2 046	923	44.7	46.8	53.2
学 術 研 究， 専 門・技 術 サ ー ビ ス 業	7 539	1.8	4 789	123	2.6	2 749	485	17.7	63.5	36.5
宿 泊 業， 飲 食 サ ー ビ ス 業	28 656	6.9	9 377	4 398	46.9	19 279	16 053	83.3	32.7	67.3
生 活 関 連 サ ー ビ ス 業， 娯 楽 業	12 547	3.0	4 606	1 902	41.0	7 942	4 467	56.4	36.7	63.3
教 育， 学 習 支 援 業	19 708	4.7	8 026	939	11.6	11 680	4 256	36.4	40.7	59.3
医 療， 福 祉	60 156	14.5	12 043	2 839	23.6	48 113	15 458	32.1	20.0	80.0
複 合 サ ー ビ ス 事 業	3 024	0.7	1 633	107	5.8	1 392	157	11.8	54.0	46.0
サ ー ビ ス 業（他 に 分 類 さ れ な い も の）	23 867	5.7	13 183	2 295	17.5	10 684	5 568	52.1	55.2	44.8
(事業所規模30人以上)										
調 査 産 業 計	244 401	100.0	137 823	12 187	8.9	106 578	36 637	34.4	56.4	43.6
建 設 業	8 243	3.4	6 829	65	0.9	1 415	129	9.1	82.8	17.2
製 造 業	93 811	38.4	66 836	1 832	2.7	26 975	4 771	17.7	71.2	28.8
電 気・ガ ス・熱 供 給・水 道 業	3 574	1.5	3 167	55	1.7	407	7	1.7	88.6	11.4
情 報 通 信 業	5 736	2.3	3 789	39	1.0	1 950	247	12.7	66.1	34.0
運 輸 業， 郵 便 業	14 160	5.8	11 259	875	7.8	2 902	1 251	43.1	79.5	20.5
卸 売 業， 小 売 業	23 210	9.5	11 938	2 020	16.9	11 272	7 376	65.4	51.4	48.6
金 融 業， 保 険 業	4 238	1.7	1 322	17	1.2	2 915	443	15.2	31.2	68.8
不 動 産 業， 物 品 賃 貸 業	637	0.3	446	0	0.0	191	36	18.9	70.0	30.0
学 術 研 究， 専 門・技 術 サ ー ビ ス 業	3 126	1.3	2 497	123	4.9	629	248	39.5	79.9	20.1
宿 泊 業， 飲 食 サ ー ビ ス 業	8 848	3.6	3 352	1 893	56.5	5 496	4 559	83.0	37.9	62.1
生 活 関 連 サ ー ビ ス 業， 娯 楽 業	5 925	2.4	1 750	548	31.2	4 175	2 326	56.2	29.5	70.5
教 育， 学 習 支 援 業	12 629	5.2	5 588	588	10.5	7 041	1 998	28.3	44.2	55.8
医 療， 福 祉	41 748	17.1	9 717	2 049	21.1	32 031	8 041	25.1	23.3	76.7
複 合 サ ー ビ ス 事 業	873	0.4	528	44	8.2	346	61	18.0	60.5	39.6
サ ー ビ ス 業（他 に 分 類 さ れ な い も の）	17 640	7.2	8 805	2 039	23.2	8 836	5 143	58.2	49.9	50.1

図 6 常用労働者数・パートタイム労働者数の産業別構成比 —規模5人以上—

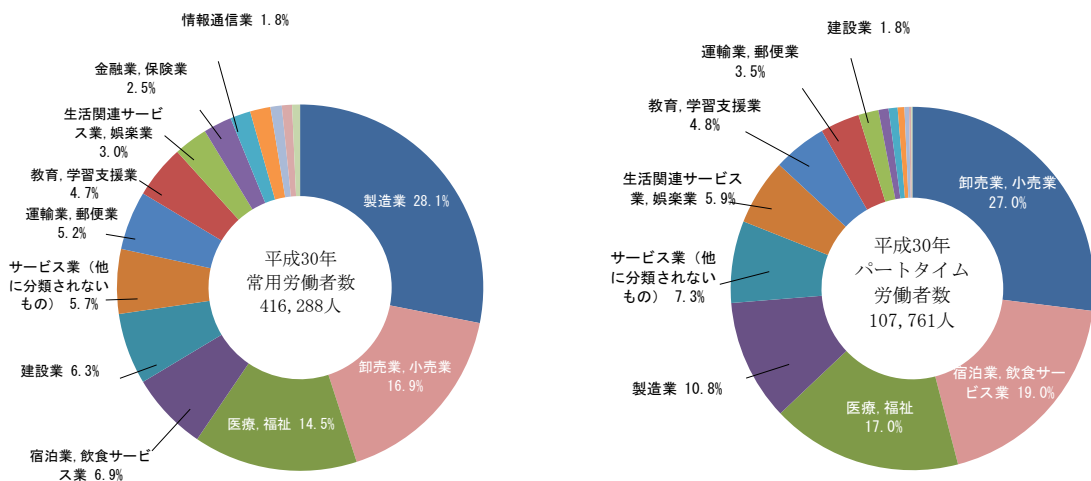

常用労働者数・パートタイム労働者数の産業別構成比 ー規模 30 人以上ー

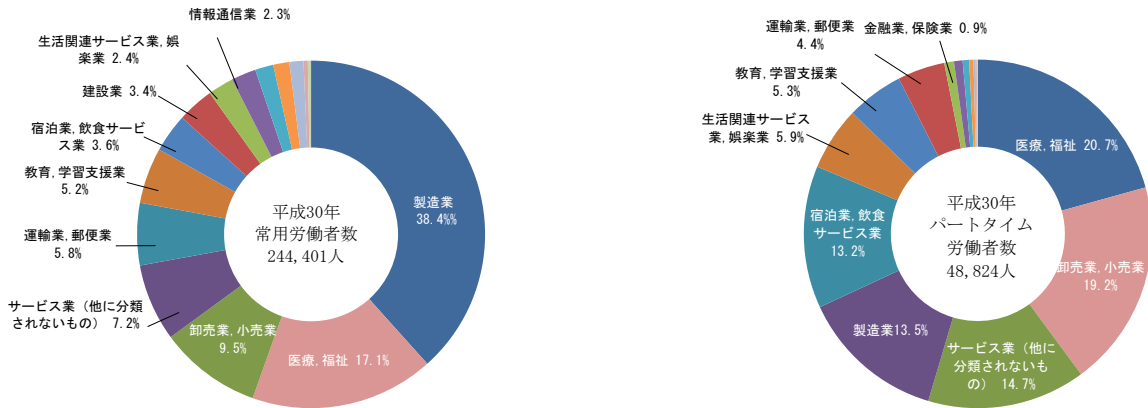

イ 性別労働者数

事業所規模 5人以上の事業所の常用労働者数を性別にみると、調査産業計で男性は 53.1%、女性は 46.9%となり、女性の構成比は前年に比べ 1.7 ポイント上昇（規模 30 人以上では、男性は 56.4%、女性は 43.6%、女性の構成比は前年に比べ 1.6 ポイント上昇）した。

また、女性の構成比が高い産業は、医療、福祉 80.0%（前年 79.6%）、金融業、保険業 68.0%（同 63.6%）、宿泊業、飲食サービス業 67.3%（同 65.9%）（規模 30 人以上では、医療、福祉 76.7%、生活関連サービス業、娯楽業 70.5%、金融業、保険業 68.8%）などで、低い産業は、電気・ガス・熱供給・水道業 10.9%（前年 15.3%）、運輸業、郵便業 17.3%（同 14.6%）、建設業 20.9%（同 17.8%）、（規模 30 人以上では、電気・ガス・熱供給・水道業 11.4%、建設業 17.2%）などとなった。

（表 14、図 7）

図 7 性別にみた常用労働者数の割合 ー規模 5 人以上ー

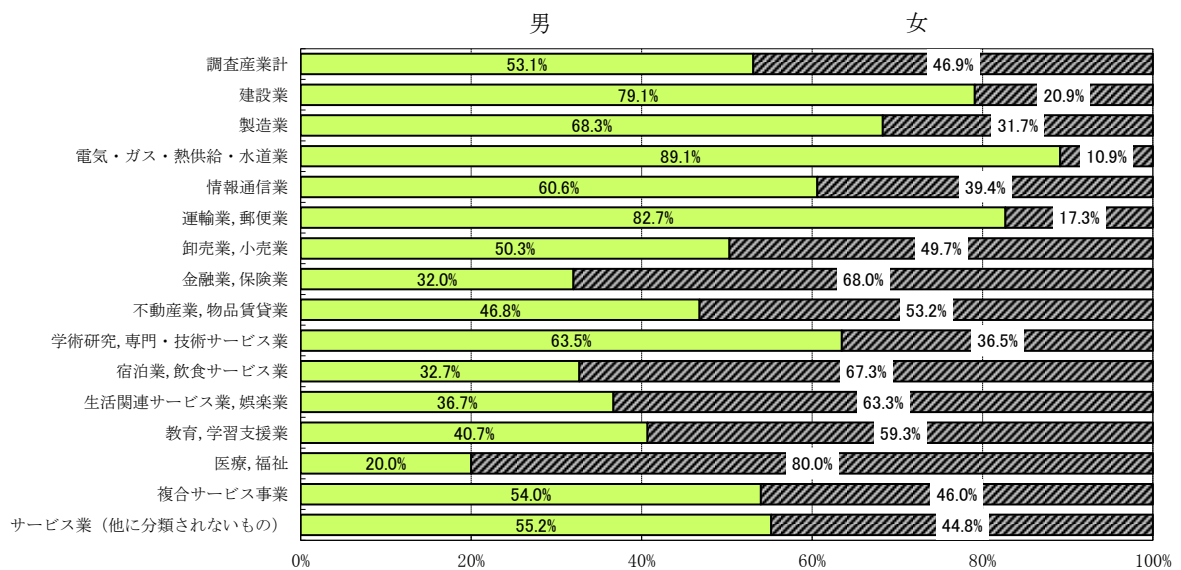

### ウ パートタイム労働者

事業所規模5人以上の事業所の平均月間常用労働者（調査産業計）416,288人のうち、パートタイム労働者は107,761人で、パートタイム労働者比率は25.9%、前年差1.8ポイント増（規模30人以上では48,824人、20.0%、前年差0.8ポイント増）となった。（表12、表15）

パートタイム労働者の産業別構成比をみると、事業所5人以上では、卸売業、小売業27.0%と最も多く、次いで宿泊業、飲食サービス業19.0%、医療、福祉17.0%などとなり、卸売業、小売業、宿泊業、飲食サービス業、医療、福祉の3産業で6割を超えている。（規模30人以上では、医療、福祉が最も多く20.7%、次いで卸売業、小売業19.2%、サービス業（他に分類されないもの）14.7%などとなった。）（表12、表14、図6）

なお、パートタイム労働者比率を常用労働者数の多い産業別にみると、製造業は10.0%（規模30人以上では7.0%）、卸売業、小売業は41.4%（同40.5%）、医療、福祉は30.4%（同24.2%）となった。

（表12、表13）

表15 パートタイム労働者比率の推移 —調査産業計—

年	規模5人以上		規模30人以上	
	率	前年差	率	前年差
	% ポイント		% ポイント	
平成25年	24.7	0.3	19.9	△ 0.5
平成26年	24.7	0.0	20.5	0.6
平成27年	23.5	△ 1.2	19.4	△ 1.1
平成28年	23.0	△ 0.5	19.0	△ 0.4
平成29年	24.1	1.1	19.2	0.2
平成30年	25.9	1.8	20.0	0.8

### (3) 労働異動率

事業所規模5人以上の事業所の労働異動率をみると、入職率は前年に比べ0.07ポイント増の1.84%（規模30人以上では0.19ポイント増の1.61%）となった。また、離職率は0.01ポイント増の1.70%（同0.05ポイント増の1.47%）となった。

この結果、事業所規模5人以上の事業所の入職率と離職率の差引きでは0.14ポイントの入職超過（規模30人以上では0.14ポイントの入職超過）となった。（表16）

表16 労働異動率の推移 —調査産業計—

	規模5人以上					規模30人以上				
	入職率		離職率		差 (入職率-離職率)	入職率		離職率		差 (入職率-離職率)
	前年差		前年差			前年差		前年差		
	%	ポイント	%	ポイント	ポイント	%	ポイント	%	ポイント	ポイント
平成25年	1.70	△ 0.07	1.72	△ 0.07	△ 0.02	1.73	0.06	1.74	0.10	△ 0.01
平成26年	1.80	0.10	1.78	0.06	0.02	1.73	0.00	1.76	0.02	△ 0.03
平成27年	1.77	△ 0.03	1.71	△ 0.07	0.06	1.56	△ 0.17	1.56	△ 0.20	0.00
平成28年	1.70	△ 0.07	1.64	△ 0.07	0.06	1.49	△ 0.07	1.45	△ 0.11	0.04
平成29年	1.77	0.07	1.69	0.05	0.08	1.42	△ 0.07	1.42	△ 0.03	0.00
平成30年	1.84	0.07	1.70	0.01	0.14	1.61	0.19	1.47	0.05	0.14

(注) 1～12月の単純平均により算出した。



## 4 全国の概況（平成 30 年）

### (1) 賃金の動き

事業所規模 5 人以上の事業所の平成 30 年における常用労働者一人平均月間現金給与総額は、前年比 1.4%増の 323,547 円（規模 30 人以上では 1.2%増の 372,162 円）となった。

現金給与総額のうち、きまって支給する給与は前年比 0.9%増の 264,570 円（同 0.7%増の 295,944 円）、ボーナス等の特別に支払われた給与は 3.6%増の 58,977 円（同 3.2%増の 76,218 円）となった。

### (2) 労働時間の動き

事業所規模 5 人以上の事業所の平成 30 年における常用労働者一人平均月間総実労働時間は、前年比 0.8%減の 142.2 時間（規模 30 人以上では 0.7%減の 147.4 時間）となった。

総実労働時間のうち所定内労働時間は前年比 0.8%減の 131.4 時間（規模 30 人以上では 0.6%減の 134.9 時間）、所定外労働時間は前年比 1.5%減の 10.8 時間（同 1.1%減の 12.5 時間）となった。また、出勤日数は前年差 0.1 日減の 18.4 日（規模 30 人以上では 0.1 日減の 18.6 日）となった。

### (3) 雇用の動き

事業所規模 5 人以上の事業所の平成 30 年における常用雇用指数は、前年比 1.1%増の 105.8（実数 49,813 千人）（規模 30 人以上は 0.4%増の 102.7（実数 29,163 千人））となった。

また、パートタイム労働者比率は、前年差 0.19 ポイント増の 30.88%（同水準の 25.09%）となった。

表 17 全国の概況

区 分		規模 5 人以上			
		規模 30 人以上			
		実数	前年比	実数	前年比
賃金	現金給与総額 (円)	323,547	1.4	372,162	1.2
	きまって支給する給与 (円)	264,570	0.9	295,944	0.7
	所定内給与 (円)	244,680	0.8	270,694	0.7
	所定外給与 (円)	19,900	0.7	25,250	△ 0.1
	特別に支払われた給与 (円)	58,977	3.6	76,218	3.2
労働時間	出勤日数 (日)	18.4	※ △ 0.1	18.6	※ △ 0.1
	総実労働時間数 (時間)	142.2	△ 0.8	147.4	△ 0.7
	所定内労働時間 (時間)	131.4	△ 0.8	134.9	△ 0.6
	所定外労働時間 (時間)	10.8	△ 1.5	12.5	△ 1.1
雇用	常用労働者数 (千人)	49,813	1.1	29,163	0.4
	パートタイム労働者比率 (%)	30.88	※ 0.19	25.09	※ 0.00
	入職率 (%)	2.11	※ △ 0.04	1.88	※ △ 0.01
	離職率 (%)	2.02	※ △ 0.02	1.83	※ 0.01

(参考) 富山県の概況

区 分		規模 5 人以上			
		規模 30 人以上			
		実数	前年比	実数	前年比
賃金	現金給与総額 (円)	302,764	△ 0.7	337,008	0.2
	きまって支給する給与 (円)	251,201	△ 0.3	273,646	0.0
	所定内給与 (円)	231,009	△ 0.5	248,321	0.1
	所定外給与 (円)	20,192	0.6	25,325	△ 1.0
	特別に支払われた給与 (円)	51,563	△ 2.7	63,362	0.6
労働時間	出勤日数 (日)	19.3	※ 0.0	19.4	※ △ 0.1
	総実労働時間数 (時間)	148.7	△ 1.7	154.8	△ 1.4
	所定内労働時間 (時間)	138.0	△ 1.6	141.9	△ 0.9
	所定外労働時間 (時間)	10.7	△ 3.8	12.9	△ 5.5
雇用	常用労働者数 (千人)	416,288	2.0	244,401	1.4
	パートタイム労働者比率 (%)	25.9	※ 1.8	20.0	※ 0.8
	入職率 (%)	1.84	※ 0.07	1.61	※ 0.19
	離職率 (%)	1.70	※ 0.01	1.47	※ 0.05

※は、前年差

<参考> 全国と富山県の比較 ー規模5人以上ー

(1) 名目賃金指数（きまって支給する給与）の対前年同月比の推移

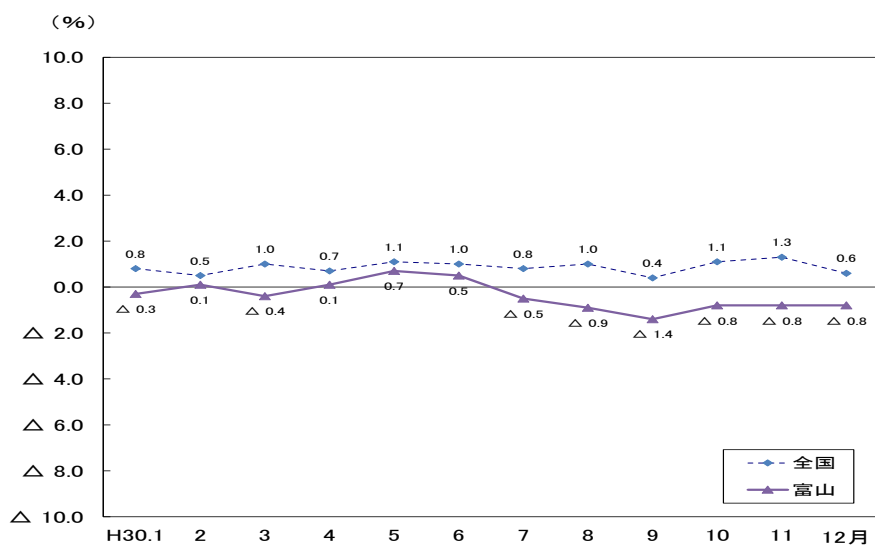

(2) 労働時間指数（所定外労働時間）の対前年同月比の推移

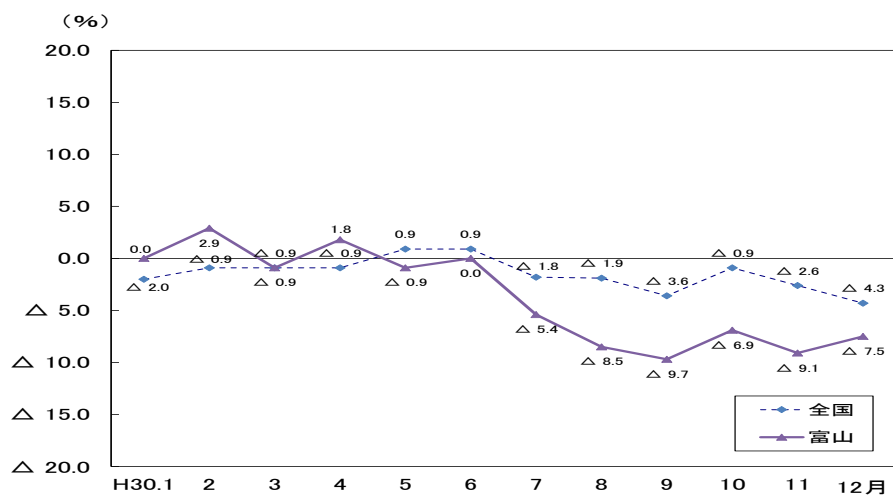

(3) 常用雇用指数の対前年同月比の推移

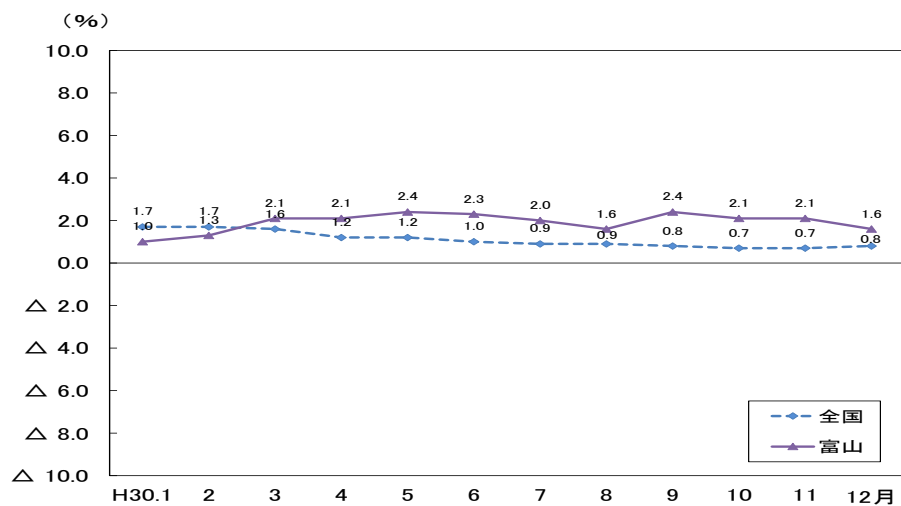

## 第Ⅲ部

### 統 計 表

#### 事業所規模 5 人以上

(事業所規模 30 人以上は、99 ページ以降)

<指 数>

賃 金	{	第 1 表	産業大分類別, 名目賃金指数 (現金給与総額) ……………	25
		第 2 表	” 実質賃金指数 (現金給与総額) ……………	26
		第 3 表	” 名目賃金指数 (きまって支給する給与) ……………	27
		第 4 表	” 実質賃金指数 (きまって支給する給与) ……………	28
		第 5 表	” 名目賃金指数 (所定内給与) ……………	29
労働時間	{	第 6 表	” 労働時間指数 (総実労働時間) ……………	30
		第 7 表	” 労働時間指数 (所定内労働時間) ……………	31
		第 8 表	” 労働時間指数 (所定外労働時間) ……………	32
雇 用		第 9 表	” 常用雇用指数 ……………	33

<実 数>

賃 金	第 10 表	産業大中分類別, 性別, 常用労働者の 1 人平均月間現金給与額 ……………	34	
労働時間	第 11 表	” 性別, 常用労働者の 1 人平均月間実労働時間数及び出勤日数 ……………	54	
雇 用	{	第 12 表	” 性別, 推計常用労働者数 ……………	74
		第 13 表	” 月間労働異動率 ……………	94



第 1 表 産業大分類別，名目賃金指数（現金給与総額）

—規模5人以上—

年次及び月次	調査産業計	建設業	製造業	電気・ガス・熱供給・水道業	情報通信業	運輸業，郵便業	卸売業，小売業	金融業，保険業	不動産業，物品賃貸業	技術サービス業，専門サービス業	飲食サービス業	生活関連サービス業，娯楽業	教育，学習支援業	医療，福祉	複合サービス事業	サービス業（他に分類されないもの）
	指 数															
平成25年	97.7	93.6	98.9	95.7	115.3	100.8	93.8	97.5	101.8	88.2	101.5	99.2	97.1	95.6	104.9	108.6
平成26年	99.6	90.4	101.9	98.5	108.4	106.9	97.9	97.4	107.9	101.0	104.4	115.8	97.4	97.2	100.7	99.5
平成27年	100.0	100.0	100.0	100.0	100.0	100.0	100.0	100.0	100.0	100.0	100.0	100.0	100.0	100.0	100.0	100.0
平成28年	100.6	102.4	98.6	100.4	105.7	107.1	101.8	102.9	85.7	96.8	100.9	95.1	94.0	103.7	96.6	100.4
平成29年	100.5	96.3	100.2	99.9	106.4	104.2	110.8	91.9	74.1	96.9	107.8	93.8	94.4	102.2	94.1	98.1
平成30年	99.8	92.2	99.0	95.5	100.9	105.9	103.7	100.9	123.6	105.5	116.9	101.6	95.0	98.6	95.1	112.0
1月	83.7	78.5	79.2	75.5	77.7	94.4	90.9	77.9	110.2	84.1	107.1	90.3	75.9	85.2	72.4	97.0
2月	83.1	81.5	79.5	76.9	79.0	93.6	87.3	78.3	99.4	82.4	101.5	91.6	72.4	83.7	75.7	102.1
3月	87.0	90.2	86.3	76.0	83.0	100.5	88.6	83.1	124.1	92.5	98.7	94.6	75.9	83.6	76.6	99.5
4月	85.4	80.7	80.8	76.7	85.1	94.8	93.4	83.3	115.0	83.4	108.0	109.1	74.6	85.3	79.4	103.1
5月	85.3	79.1	79.8	128.6	82.7	94.8	89.2	110.2	104.7	83.1	108.5	102.4	72.7	83.7	75.0	97.3
6月	126.1	97.9	111.1	138.3	153.9	110.4	110.4	168.8	182.9	155.5	134.8	117.2	190.1	144.7	130.5	144.9
7月	127.7	106.5	152.5	79.0	125.8	130.7	145.3	104.4	142.5	123.1	131.7	108.5	83.4	105.8	157.7	125.6
8月	85.7	92.0	81.0	75.5	81.2	97.2	93.5	79.0	108.7	82.0	115.1	97.8	73.6	84.0	68.5	105.1
9月	83.7	80.9	81.7	76.3	79.6	93.5	88.8	80.9	98.8	97.7	105.3	92.9	72.1	84.1	70.5	95.5
10月	83.8	84.1	80.8	75.7	78.2	98.5	88.9	77.3	100.8	84.3	107.4	91.8	75.3	83.6	70.3	96.8
11月	88.0	80.9	85.3	126.4	79.7	104.1	95.0	83.8	131.6	95.5	110.2	93.6	70.4	84.3	69.9	102.0
12月	177.6	154.0	189.7	141.0	204.9	157.8	172.6	183.9	164.0	201.9	174.2	129.5	203.8	175.2	195.2	174.5
対 前 年（同 月）比（%）																
平成25年	1.2	5.2	1.2	2.7	△ 6.4	1.7	6.1	8.9	9.4	△ 6.6	15.0	1.7	△ 9.2	△ 5.1	16.6	9.4
平成26年	1.9	△ 3.4	3.0	3.0	△ 6.0	6.0	4.3	△ 0.1	6.1	14.4	2.8	16.7	0.3	1.6	△ 4.0	△ 8.3
平成27年	0.4	10.6	△ 1.8	1.5	△ 7.7	△ 6.5	2.1	2.7	△ 7.4	△ 1.0	△ 4.2	△ 13.6	2.8	2.8	△ 0.7	0.4
平成28年	0.7	2.4	△ 1.4	0.4	5.6	7.1	1.8	2.9	△ 14.3	△ 3.1	0.9	△ 4.9	△ 6.0	3.8	△ 3.3	0.4
平成29年	△ 0.1	△ 6.0	1.6	△ 0.5	0.7	△ 2.7	8.8	△ 10.7	△ 13.5	0.1	6.8	△ 1.4	0.4	△ 1.4	△ 2.6	△ 2.3
平成30年	△ 0.7	△ 4.3	△ 1.2	△ 4.4	△ 5.2	1.6	△ 6.4	9.8	66.8	8.9	8.4	8.3	0.6	△ 3.5	1.1	14.2
1月	△ 0.6	△ 10.1	△ 1.4	△ 6.3	△ 5.6	3.1	△ 3.1	△ 13.0	58.3	10.4	15.2	12.2	12.3	△ 3.3	3.7	10.5
2月	0.2	△ 0.5	△ 2.3	△ 4.7	△ 5.7	△ 0.4	△ 2.6	7.3	50.4	6.0	16.0	15.4	0.8	△ 2.0	2.0	15.0
3月	0.8	1.9	2.4	△ 5.8	△ 2.0	1.7	△ 4.7	3.9	71.2	7.7	6.8	18.5	7.1	△ 6.5	1.2	11.0
4月	△ 0.2	△ 6.1	△ 2.4	△ 11.6	0.7	1.0	△ 4.3	13.5	62.0	5.6	13.0	32.2	4.5	△ 3.3	3.9	13.8
5月	△ 0.5	△ 5.9	△ 0.1	△ 17.6	2.1	4.2	△ 0.8	55.2	61.3	8.6	5.3	24.9	7.4	△ 15.2	3.4	15.0
6月	3.3	△ 16.2	8.4	12.9	△ 3.1	2.5	△ 3.1	△ 3.8	97.7	5.6	30.4	35.6	13.4	△ 3.8	△ 4.8	28.3
7月	△ 5.5	△ 11.2	△ 7.5	△ 1.7	△ 6.6	△ 2.0	△ 16.3	24.0	85.1	11.3	△ 2.1	△ 20.1	2.2	△ 2.8	17.2	15.4
8月	△ 0.8	0.2	△ 2.5	△ 5.0	△ 1.6	5.1	△ 3.7	13.3	74.8	4.7	3.5	5.2	△ 4.9	△ 3.2	△ 20.6	14.1
9月	△ 1.9	△ 3.9	△ 1.3	△ 1.7	△ 4.7	△ 0.5	△ 11.6	17.1	54.6	24.8	0.9	0.2	△ 8.2	0.2	△ 3.3	6.7
10月	△ 0.8	0.5	△ 0.9	△ 3.7	△ 9.0	4.0	△ 9.2	9.6	51.4	6.2	4.8	1.1	△ 4.4	1.2	△ 3.8	10.0
11月	△ 1.0	△ 8.9	3.4	△ 16.7	△ 17.0	1.9	△ 1.5	19.5	105.3	21.7	△ 8.8	5.9	△ 8.3	△ 8.1	△ 15.1	12.7
12月	△ 1.0	8.2	△ 3.6	14.3	△ 6.5	1.1	△ 7.6	4.0	38.3	3.8	19.8	△ 3.9	△ 8.5	1.4	12.3	13.8

(平成27年=100)

第 2 表 産業大分類別, 実質賃金指数 (現金給与総額)

—規模5人以上—

年次及び月次	調査産業計	建設業	製造業	電気・ガス・水道業	情報通信業	運輸業, 郵便業	卸売業, 小売業	金融業, 保険業	不動産業, 賃貸業	技術研究, 専門・サービス業	飲食・宿泊業	生活関連サービス業, 娯楽業	教育, 学習支援業	医療, 福祉	複合サービス事業	サービス業 (他に分類されないもの)
平成25年	102.4	98.1	103.7	100.3	120.9	105.7	98.3	102.2	106.7	92.5	106.4	104.0	101.8	100.2	110.0	113.8
平成26年	100.8	91.5	103.1	99.7	109.7	108.2	99.1	98.6	109.2	102.2	105.7	117.2	98.6	98.4	101.9	100.7
平成27年	100.0	100.0	100.0	100.0	100.0	100.0	100.0	100.0	100.0	100.0	100.0	100.0	100.0	100.0	100.0	100.0
平成28年	100.6	102.4	98.6	100.4	105.7	107.1	101.8	102.9	85.7	96.8	100.9	95.1	94.0	103.7	96.6	100.4
平成29年	99.4	95.3	99.1	98.8	105.2	103.1	109.6	90.9	73.3	95.8	106.6	92.8	93.4	101.1	93.1	97.0
平成30年	97.5	90.0	96.7	93.3	98.5	103.4	101.3	98.5	120.7	103.0	114.2	99.2	92.8	96.3	92.9	109.4
1月	81.7	76.6	77.3	73.7	75.8	92.1	88.7	76.0	107.5	82.0	104.5	88.1	74.0	83.1	70.6	94.6
2月	80.8	79.3	77.3	74.8	76.8	91.1	84.9	76.2	96.7	80.2	98.7	89.1	70.4	81.4	73.6	99.3
3月	85.2	88.3	84.5	74.4	81.3	98.4	86.8	81.4	121.5	90.6	96.7	92.7	74.3	81.9	75.0	97.5
4月	83.7	79.1	79.2	75.2	83.4	92.9	91.6	81.7	112.7	81.8	105.9	107.0	73.1	83.6	77.8	101.1
5月	83.8	77.7	78.4	126.3	81.2	93.1	87.6	108.3	102.8	81.6	106.6	100.6	71.4	82.2	73.7	95.6
6月	124.0	96.3	109.2	136.0	151.3	108.6	108.6	166.0	179.8	152.9	132.5	115.2	186.9	142.3	128.3	142.5
7月	125.2	104.4	149.5	77.5	123.3	128.1	142.5	102.4	139.7	120.7	129.1	106.4	81.8	103.7	154.6	123.1
8月	83.3	89.4	78.7	73.4	78.9	94.5	90.9	76.8	105.6	79.7	111.9	95.0	71.5	81.6	66.6	102.1
9月	81.6	78.8	79.6	74.4	77.6	91.1	86.5	78.8	96.3	95.2	102.6	90.5	70.3	82.0	68.7	93.1
10月	81.4	81.7	78.4	73.5	75.9	95.6	86.3	75.0	97.9	81.8	104.3	89.1	73.1	81.2	68.3	94.0
11月	85.6	78.7	83.0	123.0	77.5	101.3	92.4	81.5	128.0	92.9	107.2	91.1	68.5	82.0	68.0	99.2
12月	173.6	150.5	185.4	137.8	200.3	154.3	168.7	179.8	160.3	197.4	170.3	126.6	199.2	171.3	190.8	170.6
対 前 年 ( 同 月 ) 比 (%)																
平成25年	1.0	5.0	1.0	2.4	△ 6.6	1.4	5.9	8.6	9.1	△ 6.8	14.7	1.5	△ 9.3	△ 5.3	16.3	9.2
平成26年	△ 1.6	△ 6.7	△ 0.5	△ 0.5	△ 9.2	2.4	0.7	△ 3.5	2.5	10.5	△ 0.7	12.8	△ 3.1	△ 1.8	△ 7.3	△ 11.4
平成27年	△ 0.9	9.2	△ 3.1	0.3	△ 8.8	△ 7.7	0.8	1.4	△ 8.6	△ 2.2	△ 5.3	△ 14.6	1.5	1.6	△ 2.0	△ 0.8
平成28年	0.6	2.3	△ 1.4	0.3	5.5	7.1	1.7	2.8	△ 14.3	△ 3.2	0.7	△ 5.0	△ 6.0	3.6	△ 3.4	0.3
平成29年	△ 1.2	△ 6.9	0.5	△ 1.6	△ 0.5	△ 3.7	7.7	△ 11.7	△ 14.5	△ 1.0	5.6	△ 2.4	△ 0.6	△ 2.5	△ 3.6	△ 3.4
平成30年	△ 1.9	△ 5.6	△ 2.4	△ 5.6	△ 6.4	0.3	△ 7.6	8.4	64.7	7.5	7.1	6.9	△ 0.6	△ 4.7	△ 0.2	12.8
1月	△ 2.2	△ 11.5	△ 3.0	△ 7.9	△ 7.1	1.3	△ 4.7	△ 14.4	55.8	8.5	13.2	10.3	10.3	△ 4.9	2.0	8.6
2月	△ 1.9	△ 2.6	△ 4.4	△ 6.7	△ 7.8	△ 2.5	△ 4.7	5.0	47.2	3.9	13.4	12.9	△ 1.4	△ 4.1	△ 0.3	12.5
3月	△ 0.6	0.5	1.0	△ 7.1	△ 3.3	0.3	△ 6.1	2.5	68.8	6.2	5.3	17.0	5.5	△ 7.8	△ 0.3	9.6
4月	△ 1.1	△ 6.8	△ 3.2	△ 12.4	△ 0.1	0.1	△ 5.0	12.7	60.5	4.7	12.1	31.3	3.5	△ 4.1	3.0	13.0
5月	△ 0.9	△ 6.4	△ 0.6	△ 18.0	1.5	3.7	△ 1.2	54.5	60.4	8.1	4.8	24.4	6.9	△ 15.6	2.9	14.5
6月	2.2	△ 17.0	7.3	11.8	△ 4.1	1.5	△ 4.0	△ 4.8	95.6	4.5	29.0	34.3	12.3	△ 4.8	△ 5.7	27.1
7月	△ 6.6	△ 12.2	△ 8.6	△ 2.9	△ 7.7	△ 3.2	△ 17.2	22.6	82.9	10.0	△ 3.2	△ 21.0	1.0	△ 4.0	15.8	14.1
8月	△ 2.7	△ 1.8	△ 4.5	△ 6.9	△ 3.5	3.1	△ 5.5	11.1	71.4	2.7	1.5	3.0	△ 6.8	△ 5.1	△ 22.1	11.8
9月	△ 3.4	△ 5.5	△ 2.9	△ 3.1	△ 6.2	△ 2.1	△ 13.1	15.2	52.1	22.8	△ 0.8	△ 1.4	△ 9.5	△ 1.3	△ 4.8	5.1
10月	△ 2.3	△ 1.0	△ 2.5	△ 5.2	△ 10.4	2.4	△ 10.6	7.9	49.0	4.5	3.2	△ 0.4	△ 5.9	△ 0.4	△ 5.3	8.3
11月	△ 1.8	△ 9.6	2.5	△ 17.4	△ 17.7	1.0	△ 2.3	18.5	103.5	20.6	△ 9.5	5.0	△ 9.2	△ 8.9	△ 15.8	11.7
12月	△ 1.1	8.1	△ 3.7	14.2	△ 6.6	1.0	△ 7.7	3.9	38.2	3.7	19.7	△ 4.0	△ 8.6	1.4	12.2	13.7

(平成27年=100)

第 3 表 産業大分類別, 名目賃金指数 (きまつて支給する給与)

—規模5人以上—

年次及び月次	調査産業計	建設業	製造業	電気・ガス・水道業	情報通信業	運輸業, 郵便業	卸売業, 小売業	金融業, 保険業	不動産業, 賃貸業	技術研究, 専門・サービス業	飲食・宿泊業	生活関連サービス業, 娯楽業	教育, 学習支援業	医療, 福祉	複合サービス事業	サービス業 (他に分類されないもの)
平成25年	97.9	92.3	99.3	93.4	109.0	98.1	95.9	98.4	102.9	90.4	103.3	99.8	96.2	97.3	104.4	107.1
平成26年	98.8	91.6	100.7	96.3	102.4	102.8	99.1	97.1	102.1	96.5	103.9	116.3	95.4	98.1	100.2	98.7
平成27年	100.0	100.0	100.0	100.0	100.0	100.0	100.0	100.0	100.0	100.0	100.0	100.0	100.0	100.0	100.0	100.0
平成28年	100.3	100.4	99.6	100.5	100.6	105.6	101.3	99.8	89.7	95.8	101.4	95.1	91.8	103.6	94.5	99.7
平成29年	99.7	95.9	99.8	98.1	100.6	104.3	107.2	91.4	77.7	94.3	106.6	95.1	93.5	102.1	95.5	97.7
平成30年	99.4	92.0	98.3	95.3	95.9	106.0	103.2	100.7	123.7	98.9	113.3	104.9	93.5	100.6	95.3	108.7
1月	97.9	87.8	96.8	94.4	93.6	102.0	100.8	99.0	121.0	94.0	113.0	100.5	94.0	100.0	94.1	108.5
2月	99.1	91.5	98.1	95.6	95.5	103.5	101.9	100.5	120.6	99.5	108.4	102.1	92.4	100.9	98.4	109.7
3月	99.0	90.6	97.8	95.1	96.5	107.9	101.2	99.0	130.2	102.2	105.5	104.5	96.1	99.6	99.6	110.4
4月	100.5	92.6	99.3	95.9	99.0	103.6	103.4	102.3	123.5	100.6	115.5	114.8	94.9	101.2	102.5	112.8
5月	99.1	91.5	97.0	95.9	94.4	105.9	103.9	98.2	127.0	100.0	115.1	114.1	93.0	100.8	97.4	107.8
6月	100.2	93.6	99.0	97.0	95.4	103.7	103.4	100.8	134.2	99.8	114.6	108.8	92.9	102.0	103.6	114.2
7月	99.7	89.8	98.6	95.5	95.4	104.0	106.6	101.3	120.6	96.0	116.9	101.9	96.8	100.6	92.9	107.2
8月	98.9	90.8	97.2	94.0	96.2	103.3	105.5	101.7	118.5	96.0	117.1	103.6	94.1	101.0	89.0	105.0
9月	98.8	93.6	98.5	95.4	95.8	104.6	103.3	99.7	119.8	98.2	111.7	103.5	92.1	100.1	91.5	106.4
10月	99.5	93.9	98.6	95.3	94.5	110.1	101.3	99.3	122.3	101.2	114.8	102.3	95.9	100.2	91.3	108.4
11月	99.9	93.7	99.4	95.0	96.4	112.7	102.4	103.7	125.5	100.5	114.0	101.7	90.0	100.1	90.9	110.3
12月	99.8	94.5	98.9	94.4	97.9	110.8	104.4	103.2	121.5	98.9	113.5	101.2	90.1	100.6	92.0	103.2
対 前 年 ( 同 月 ) 比 (%)																
平成25年	0.1	1.1	△ 0.4	5.2	△ 9.2	△ 0.3	5.6	6.7	9.2	△ 8.5	12.7	△ 1.0	△ 8.3	△ 4.5	13.9	7.2
平成26年	0.9	△ 0.8	1.5	3.2	△ 6.0	4.8	3.3	△ 1.3	△ 0.8	6.7	0.6	16.5	△ 0.8	0.8	△ 4.0	△ 7.9
平成27年	1.2	9.2	△ 0.8	3.8	△ 2.4	△ 2.7	0.9	3.0	△ 2.1	3.7	△ 3.7	△ 14.0	4.9	2.0	△ 0.2	1.3
平成28年	0.3	0.4	△ 0.4	0.5	0.5	5.6	1.3	△ 0.3	△ 10.3	△ 4.2	1.4	△ 4.9	△ 8.3	3.5	△ 5.5	△ 0.3
平成29年	△ 0.6	△ 4.5	0.2	△ 2.4	0.0	△ 1.2	5.8	△ 8.4	△ 13.4	△ 1.6	5.1	0.0	1.9	△ 1.4	1.1	△ 2.0
平成30年	△ 0.3	△ 4.1	△ 1.5	△ 2.9	△ 4.7	1.6	△ 3.7	10.2	59.2	4.9	6.3	10.3	0.0	△ 1.5	△ 0.2	11.3
1月	△ 0.3	△ 5.0	△ 1.6	△ 6.4	△ 5.8	0.0	△ 3.4	5.4	49.0	2.3	15.0	13.3	8.9	△ 5.0	3.7	14.8
2月	0.1	△ 3.0	△ 2.2	△ 4.8	△ 5.7	△ 1.5	△ 2.1	7.0	50.4	6.4	16.2	15.4	4.5	△ 1.7	3.4	12.4
3月	△ 0.4	△ 4.8	△ 2.8	△ 3.9	△ 5.7	2.7	△ 3.8	4.4	61.3	9.9	7.8	17.5	8.2	△ 3.2	1.4	16.0
4月	0.1	△ 5.4	△ 1.0	△ 2.8	△ 2.5	△ 1.1	△ 2.1	9.6	57.3	5.7	14.6	25.2	5.0	△ 4.4	3.2	12.0
5月	0.7	△ 4.2	△ 1.4	△ 1.4	△ 3.5	4.3	△ 0.9	7.9	61.4	8.3	6.3	24.8	7.4	△ 2.9	3.4	14.0
6月	0.5	△ 3.5	△ 1.4	△ 1.1	△ 4.5	△ 1.0	△ 0.7	10.3	77.3	6.3	13.0	15.5	6.7	△ 3.2	5.0	13.1
7月	△ 0.5	△ 8.1	△ 0.6	△ 2.2	△ 2.5	0.8	△ 3.2	13.1	58.7	1.9	1.3	3.7	△ 2.3	0.8	△ 4.2	8.5
8月	△ 0.9	△ 4.6	△ 1.4	△ 2.9	△ 3.3	1.5	△ 4.1	15.4	57.2	1.6	0.1	2.6	△ 4.9	△ 0.2	△ 6.7	8.4
9月	△ 1.4	△ 2.1	△ 1.1	△ 2.0	△ 4.5	0.3	△ 6.1	12.7	55.4	4.0	0.1	3.0	△ 7.4	△ 1.0	△ 3.5	7.5
10月	△ 0.8	△ 2.8	△ 1.8	△ 3.6	△ 8.7	4.2	△ 7.1	11.4	62.0	5.9	4.6	1.1	△ 3.9	1.0	△ 3.8	10.4
11月	△ 0.8	△ 4.3	△ 1.2	△ 1.2	△ 5.3	6.4	△ 7.7	15.2	61.9	6.0	1.1	3.2	△ 8.4	0.9	△ 1.6	13.0
12月	△ 0.8	△ 1.6	△ 1.6	△ 2.0	△ 4.2	3.3	△ 3.8	10.1	60.3	1.1	0.9	3.2	△ 8.3	1.3	△ 3.6	4.7

(平成27年=100)



第 4 表 産業大分類別, 実質賃金指数 (きまつて支給する給与)

—規模5人以上—

年次及び月次	調査産業計	建設業	製造業	電気・ガス・水道業	情報通信業	運輸業, 郵便業	卸売業, 小売業	金融業, 保険業	不動産業, 賃貸業	技術研究, 専門・サービス業	飲食・宿泊業	生活関連サービス業, 娯楽業	教育, 学習支援業	医療, 福祉	複合サービス事業	サービス業 (他に分類されないもの)
平成25年	102.6	96.8	104.1	97.9	114.3	102.8	100.5	103.1	107.9	94.8	108.3	104.6	100.8	102.0	109.4	112.3
平成26年	100.0	92.7	101.9	97.5	103.6	104.0	100.3	98.3	103.3	97.7	105.2	117.7	96.6	99.3	101.4	99.9
平成27年	100.0	100.0	100.0	100.0	100.0	100.0	100.0	100.0	100.0	100.0	100.0	100.0	100.0	100.0	100.0	100.0
平成28年	100.3	100.4	99.6	100.5	100.6	105.6	101.3	99.8	89.7	95.8	101.4	95.1	91.8	103.6	94.5	99.7
平成29年	98.6	94.9	98.7	97.0	99.5	103.2	106.0	90.4	76.9	93.3	105.4	94.1	92.5	101.0	94.5	96.6
平成30年	97.1	89.8	96.0	93.1	93.7	103.5	100.8	98.3	120.8	96.6	110.6	102.4	91.3	98.2	93.1	106.2
1月	95.5	85.7	94.4	92.1	91.3	99.5	98.3	96.6	118.0	91.7	110.2	98.0	91.7	97.6	91.8	105.9
2月	96.4	89.0	95.4	93.0	92.9	100.7	99.1	97.8	117.3	96.8	105.4	99.3	89.9	98.2	95.7	106.7
3月	97.0	88.7	95.8	93.1	94.5	105.7	99.1	97.0	127.5	100.1	103.3	102.4	94.1	97.6	97.6	108.1
4月	98.5	90.8	97.4	94.0	97.1	101.6	101.4	100.3	121.1	98.6	113.2	112.5	93.0	99.2	100.5	110.6
5月	97.3	89.9	95.3	94.2	92.7	104.0	102.1	96.5	124.8	98.2	113.1	112.1	91.4	99.0	95.7	105.9
6月	98.5	92.0	97.3	95.4	93.8	102.0	101.7	99.1	132.0	98.1	112.7	107.0	91.3	100.3	101.9	112.3
7月	97.7	88.0	96.7	93.6	93.5	102.0	104.5	99.3	118.2	94.1	114.6	99.9	94.9	98.6	91.1	105.1
8月	96.1	88.2	94.5	91.4	93.5	100.4	102.5	98.8	115.2	93.3	113.8	100.7	91.4	98.2	86.5	102.0
9月	96.3	91.2	96.0	93.0	93.4	101.9	100.7	97.2	116.8	95.7	108.9	100.9	89.8	97.6	89.2	103.7
10月	96.6	91.2	95.7	92.5	91.7	106.9	98.3	96.4	118.7	98.3	111.5	99.3	93.1	97.3	88.6	105.2
11月	97.2	91.1	96.7	92.4	93.8	109.6	99.6	100.9	122.1	97.8	110.9	98.9	87.5	97.4	88.4	107.3
12月	97.6	92.4	96.7	92.3	95.7	108.3	102.1	100.9	118.8	96.7	110.9	98.9	88.1	98.3	89.9	100.9
対 前 年 ( 同 月 ) 比 (%)																
平成25年	△ 0.1	0.9	△ 0.6	4.9	△ 9.4	△ 0.5	5.3	6.4	9.0	△ 8.6	12.5	△ 1.2	△ 8.4	△ 4.6	13.6	7.0
平成26年	△ 2.5	△ 4.1	△ 1.9	△ 0.3	△ 9.2	1.2	△ 0.2	△ 4.7	△ 4.2	3.1	△ 2.8	12.6	△ 4.2	△ 2.7	△ 7.3	△ 11.0
平成27年	△ 0.1	7.9	△ 2.1	2.5	△ 3.5	△ 3.9	△ 0.3	1.8	△ 3.3	2.3	△ 5.0	△ 15.0	3.7	0.8	△ 1.4	0.1
平成28年	0.2	0.2	△ 0.5	0.4	0.5	5.6	1.1	△ 0.4	△ 10.3	△ 4.3	1.3	△ 5.0	△ 8.4	3.4	△ 5.5	△ 0.4
平成29年	△ 1.7	△ 5.5	△ 0.9	△ 3.5	△ 1.1	△ 2.3	4.6	△ 9.4	△ 14.3	△ 2.6	3.9	△ 1.1	0.8	△ 2.5	0.0	△ 3.1
平成30年	△ 1.5	△ 5.4	△ 2.7	△ 4.0	△ 5.8	0.3	△ 4.9	8.7	57.1	3.5	4.9	8.8	△ 1.3	△ 2.8	△ 1.5	9.9
1月	△ 2.0	△ 6.5	△ 3.3	△ 8.0	△ 7.4	△ 1.7	△ 5.0	3.6	46.4	0.5	13.0	11.4	7.1	△ 6.6	2.0	12.9
2月	△ 2.0	△ 5.0	△ 4.3	△ 6.8	△ 7.7	△ 3.6	△ 4.3	4.8	47.2	4.2	13.7	12.8	2.3	△ 3.7	1.2	10.0
3月	△ 1.7	△ 6.1	△ 4.1	△ 5.3	△ 7.0	1.2	△ 5.2	3.1	59.2	8.3	6.3	16.0	6.7	△ 4.5	0.1	14.4
4月	△ 0.7	△ 6.1	△ 1.7	△ 3.6	△ 3.2	△ 1.8	△ 2.8	8.8	56.1	4.8	13.7	24.2	4.1	△ 5.2	2.4	11.2
5月	0.2	△ 4.7	△ 1.9	△ 2.0	△ 3.9	3.8	△ 1.4	7.5	60.6	7.8	5.8	24.3	6.9	△ 3.4	2.9	13.4
6月	△ 0.5	△ 4.5	△ 2.4	△ 2.1	△ 5.4	△ 2.0	△ 1.6	9.1	75.5	5.3	11.9	14.4	5.5	△ 4.2	4.0	12.0
7月	△ 1.7	△ 9.2	△ 1.7	△ 3.3	△ 3.6	△ 0.4	△ 4.3	11.7	56.8	0.6	0.1	2.5	△ 3.5	△ 0.4	△ 5.3	7.2
8月	△ 2.8	△ 6.6	△ 3.3	△ 4.7	△ 5.2	△ 0.5	△ 6.0	13.2	54.2	△ 0.4	△ 1.9	0.6	△ 6.7	△ 2.1	△ 8.5	6.3
9月	△ 2.9	△ 3.7	△ 2.6	△ 3.4	△ 5.9	△ 1.4	△ 7.5	11.0	53.1	2.4	△ 1.4	1.4	△ 8.8	△ 2.5	△ 5.0	5.8
10月	△ 2.3	△ 4.3	△ 3.3	△ 5.1	△ 10.2	2.6	△ 8.6	9.7	59.3	4.2	3.0	△ 0.5	△ 5.4	△ 0.5	△ 5.3	8.7
11月	△ 1.6	△ 5.2	△ 2.0	△ 2.1	△ 6.1	5.5	△ 8.5	14.3	60.4	5.2	0.2	2.3	△ 9.2	0.0	△ 2.5	12.0
12月	△ 0.8	△ 1.6	△ 1.6	△ 2.0	△ 4.3	3.1	△ 3.9	10.0	60.1	1.0	0.7	3.0	△ 8.4	1.1	△ 3.6	4.6

(平成27年=100)

第 5 表 産業大分類別，名目賃金指数（所定内給与）

—規模5人以上—

年次及び月次	調査産業計	建設業	製造業	電気・ガス・水道業	情報通信業	運輸業，郵便業	卸売業，小売業	金融業，保険業	不動産業，賃貸業	技術サービス業	学術研究，専門・技術サービス業	飲食サービス業	宿泊業，飲食サービス業	生活関連サービス業，娯楽業	教育，学習支援業	医療，福祉	複合サービス事業	サービス業（他に分類されないもの）
平成25年	98.3	93.2	99.7	99.0	108.8	95.4	95.1	97.7	99.1	90.8	104.3	100.6	96.2	98.9	106.3	107.7		
平成26年	99.0	93.4	99.5	102.3	100.6	102.6	98.8	97.7	98.5	96.7	104.8	117.1	95.3	99.7	101.3	102.1		
平成27年	100.0	100.0	100.0	100.0	100.0	100.0	100.0	100.0	100.0	100.0	100.0	100.0	100.0	100.0	100.0	100.0		
平成28年	100.4	98.8	100.1	100.2	101.2	108.6	100.3	100.7	87.5	96.1	100.6	94.4	91.4	104.6	95.1	99.9		
平成29年	99.6	95.2	99.7	100.0	102.1	105.7	104.6	93.1	77.9	95.0	105.8	94.7	93.3	102.8	96.4	97.8		
平成30年	99.1	93.2	97.9	98.3	98.1	105.4	100.2	101.2	121.5	99.7	112.9	108.4	93.8	100.5	96.2	108.7		
1月	97.6	89.0	96.3	98.6	96.9	100.0	97.8	98.1	120.5	96.3	112.0	103.9	94.3	99.4	94.8	109.4		
2月	98.7	93.1	96.8	100.9	98.5	103.1	99.4	99.9	119.5	99.8	107.8	106.1	92.5	100.5	99.7	110.6		
3月	98.6	92.3	97.3	98.4	98.3	107.0	98.8	98.2	129.2	97.0	103.9	108.4	96.3	99.8	99.7	109.6		
4月	100.0	94.3	98.9	99.3	100.1	102.6	100.0	100.6	121.8	100.3	114.2	118.6	94.7	101.4	100.8	112.0		
5月	99.1	92.4	97.6	99.5	96.2	104.5	100.7	97.6	125.5	102.2	113.9	117.6	92.8	100.8	98.1	108.7		
6月	100.3	95.1	99.4	100.8	98.5	103.3	100.6	100.3	132.1	100.8	114.1	111.6	93.1	102.0	104.4	114.6		
7月	99.9	91.6	98.7	97.5	97.2	104.1	103.7	102.6	118.4	98.2	116.9	105.2	97.3	101.0	95.3	107.8		
8月	99.1	93.0	98.0	96.6	98.6	102.1	101.8	103.6	118.7	98.2	117.2	106.4	94.6	100.8	91.1	105.4		
9月	98.9	94.7	98.3	97.2	98.4	106.6	100.5	102.0	116.4	100.7	112.1	106.3	92.6	100.1	92.9	106.3		
10月	99.1	93.9	97.9	96.7	97.5	109.7	99.0	101.1	117.3	101.2	114.4	105.8	96.4	100.2	92.4	107.4		
11月	99.3	93.9	98.2	97.2	97.6	112.0	99.5	105.3	119.9	101.6	114.0	105.7	90.3	99.9	92.4	110.0		
12月	99.0	95.1	97.8	97.2	99.2	109.6	100.2	104.7	118.5	100.6	114.5	105.3	90.4	100.3	92.3	102.7		
対 前 年（ 同 月 ） 比（ % ）																		
平成25年	△ 0.2	0.2	0.1	2.8	△ 11.5	△ 2.2	5.3	5.7	8.2	△ 10.0	12.1	△ 2.1	△ 8.6	△ 4.3	13.7	6.0		
平成26年	0.7	0.2	△ 0.2	3.3	△ 7.5	7.5	3.9	△ 0.1	△ 0.5	6.5	0.5	16.4	△ 0.9	0.8	△ 4.7	△ 5.2		
平成27年	1.1	7.1	0.5	△ 2.2	△ 0.6	△ 2.5	1.2	2.4	1.4	3.4	△ 4.5	△ 14.6	4.9	0.3	△ 1.3	△ 2.1		
平成28年	0.4	△ 1.3	0.1	0.1	1.2	8.7	0.3	0.8	△ 12.5	△ 3.9	0.6	△ 5.6	△ 8.6	4.6	△ 4.8	△ 0.1		
平成29年	△ 0.8	△ 3.6	△ 0.4	△ 0.2	0.9	△ 2.7	4.3	△ 7.5	△ 11.0	△ 1.1	5.2	0.3	2.1	△ 1.7	1.4	△ 2.1		
平成30年	△ 0.5	△ 2.1	△ 1.8	△ 1.7	△ 3.9	△ 0.3	△ 4.2	8.7	56.0	4.9	6.7	14.5	0.5	△ 2.2	△ 0.2	11.1		
1月	△ 0.7	△ 1.2	△ 2.7	△ 3.1	△ 3.4	△ 2.3	△ 4.9	2.7	51.4	4.2	14.6	16.5	9.1	△ 6.3	3.4	14.7		
2月	△ 0.2	0.0	△ 3.3	△ 2.8	△ 4.6	△ 2.1	△ 3.3	3.8	48.4	6.6	15.3	19.5	5.6	△ 3.3	3.0	12.4		
3月	△ 0.6	△ 1.0	△ 3.1	△ 2.0	△ 4.0	0.7	△ 4.3	1.2	59.9	3.5	5.9	21.7	9.2	△ 4.3	0.1	15.4		
4月	△ 0.2	△ 2.1	△ 1.2	△ 2.4	△ 2.7	△ 4.1	△ 3.8	6.9	56.2	6.6	13.4	30.3	5.6	△ 5.6	2.0	11.8		
5月	0.4	△ 2.0	△ 1.8	△ 1.2	△ 4.7	1.2	△ 2.6	5.6	59.9	10.6	7.0	30.5	7.8	△ 3.9	2.5	14.5		
6月	0.4	△ 1.1	△ 1.4	△ 0.6	△ 4.6	△ 3.6	△ 2.3	7.7	75.0	8.2	12.9	19.5	7.8	△ 4.0	5.1	12.9		
7月	△ 0.5	△ 6.9	△ 0.7	△ 2.1	△ 2.5	△ 0.9	△ 3.8	12.4	54.0	2.6	2.5	7.0	△ 1.8	0.6	△ 2.4	9.2		
8月	△ 0.6	△ 3.1	△ 0.9	△ 2.0	△ 2.4	△ 2.5	△ 3.2	15.2	55.0	2.9	1.4	6.7	△ 4.4	△ 0.9	△ 5.3	9.1		
9月	△ 1.3	△ 1.6	△ 1.5	△ 1.0	△ 3.7	0.8	△ 5.8	12.0	48.7	4.6	1.4	6.7	△ 7.3	△ 1.2	△ 3.2	7.5		
10月	△ 0.7	△ 2.2	△ 2.1	△ 0.8	△ 6.3	2.1	△ 6.0	11.5	54.1	3.5	5.1	5.6	△ 3.5	1.3	△ 3.6	9.4		
11月	△ 0.5	△ 3.0	△ 1.3	△ 1.1	△ 5.0	4.9	△ 6.7	15.5	54.1	5.8	2.5	7.9	△ 8.1	0.8	△ 1.1	12.6		
12月	△ 0.8	△ 0.7	△ 1.7	△ 1.1	△ 3.4	2.6	△ 4.0	10.2	54.7	1.1	2.6	6.5	△ 8.3	1.0	△ 4.0	4.7		

(平成27年=100)

第 6 表 産業大分類別, 労働時間指数 (総実労働時間)

—規模5人以上—

年次及び月次	調査	建設	製造	電気・ガス・水道	情報通信	運輸業, 郵便業	卸売業, 小売業	金融業, 保険業	不動産業, 賃貸業	技術研究, 専門・サービス業	飲食サービス業	宿泊業, 娯楽業	生活関連サービス業	教育, 学習支援業	医療, 福祉	複合サービス事業	サービス業 (他に分類されないもの)
	業計	業	業	業	業	業	業	業	業	業	業	業	業	業	業	業	業
指 数																	
平成25年	99.5	99.6	98.0	101.5	102.9	101.0	103.3	97.3	110.0	101.1	104.4	101.4	99.0	95.3	95.3	100.1	
平成26年	99.3	99.6	98.6	101.2	105.2	97.5	100.0	98.5	105.8	100.9	105.6	108.2	98.5	99.8	96.1	94.4	
平成27年	100.0	100.0	100.0	100.0	100.0	100.0	100.0	100.0	100.0	100.0	100.0	100.0	100.0	100.0	100.0	100.0	
平成28年	99.8	98.4	99.9	102.2	100.5	100.4	103.8	101.0	98.9	100.7	99.3	94.7	93.0	100.2	101.8	95.1	
平成29年	99.4	98.9	100.4	99.4	99.8	99.5	105.6	98.3	82.8	98.0	96.9	93.9	96.9	99.9	101.8	92.0	
平成30年	97.7	96.2	98.9	97.7	97.6	104.3	101.1	95.4	111.2	98.4	98.6	90.8	89.7	96.1	100.4	95.3	
1月	91.4	82.7	90.0	88.4	90.5	98.2	96.9	90.7	99.3	86.6	99.5	82.7	86.3	93.4	94.5	90.0	
2月	96.4	94.9	99.5	91.1	96.3	99.0	101.1	90.2	103.2	96.4	93.5	85.7	85.1	93.2	95.8	97.8	
3月	98.0	95.1	98.5	98.9	99.3	106.1	100.0	95.3	108.3	106.4	95.1	91.7	92.0	97.9	104.7	96.5	
4月	101.1	100.2	102.7	97.0	102.4	106.1	105.2	99.1	108.5	102.6	99.7	97.9	96.8	96.7	104.9	100.2	
5月	95.1	89.7	92.2	97.1	95.4	102.1	98.2	96.7	105.9	96.5	101.3	94.8	95.9	96.8	106.3	94.5	
6月	102.7	101.9	104.8	102.3	102.5	108.2	105.5	100.5	116.9	105.0	100.2	98.0	97.5	99.7	104.9	101.7	
7月	99.8	99.0	101.2	103.5	100.7	106.0	103.7	99.7	110.2	100.4	101.7	91.4	93.7	97.3	96.7	95.8	
8月	94.0	90.2	92.7	99.5	96.7	102.4	98.7	93.0	113.4	93.4	101.0	94.6	71.3	96.8	91.9	92.3	
9月	96.3	99.9	100.1	93.0	91.3	99.9	100.7	88.3	111.2	94.1	94.9	93.8	84.3	92.6	93.0	90.3	
10月	99.1	101.1	99.3	105.8	96.2	106.3	99.2	97.1	121.0	101.6	100.1	92.1	101.9	97.5	108.4	94.8	
11月	101.2	101.6	105.0	103.5	102.0	109.8	103.1	100.0	122.4	103.7	97.6	85.8	92.5	96.3	105.1	97.2	
12月	97.2	98.4	100.6	92.1	97.7	107.9	100.4	93.7	114.6	94.6	98.4	81.2	79.2	94.4	98.0	92.1	
対 前 年 ( 同 月 ) 比 (%)																	
平成25年	△ 0.3	1.5	△ 1.8	2.4	1.5	△ 2.9	1.1	△ 3.8	△ 9.6	1.1	8.1	△ 1.8	0.5	0.8	△ 5.1	2.3	
平成26年	△ 0.2	△ 0.1	0.6	△ 0.3	2.2	△ 3.4	△ 3.2	1.2	△ 3.9	△ 0.2	1.1	6.8	△ 0.5	4.7	0.9	△ 5.7	
平成27年	0.7	0.5	1.4	△ 1.2	△ 4.9	2.6	0.0	1.5	△ 5.4	△ 0.9	△ 5.3	△ 7.6	1.5	0.2	4.1	5.9	
平成28年	△ 0.2	△ 1.6	0.0	2.2	0.5	0.4	3.8	0.9	△ 1.1	0.7	△ 0.7	△ 5.4	△ 7.0	0.2	1.8	△ 4.9	
平成29年	△ 0.4	0.5	0.5	△ 2.7	△ 0.7	△ 0.9	1.7	△ 2.7	△ 16.3	△ 2.7	△ 2.4	△ 0.8	4.2	△ 0.3	0.0	△ 3.3	
平成30年	△ 1.7	△ 2.7	△ 1.5	△ 1.7	△ 2.2	4.8	△ 4.3	△ 3.0	34.3	0.4	1.8	△ 3.3	△ 7.4	△ 3.8	△ 1.4	3.6	
1月	0.1	△ 3.2	0.3	△ 7.0	△ 5.3	6.2	△ 0.8	△ 3.6	17.4	△ 5.6	9.8	△ 3.3	△ 1.9	△ 2.7	3.1	7.0	
2月	△ 2.2	△ 2.7	△ 2.5	△ 7.0	△ 1.9	△ 1.0	△ 3.1	△ 7.9	20.3	△ 2.2	8.5	△ 1.3	△ 10.0	△ 3.9	△ 2.5	5.2	
3月	△ 1.7	△ 3.5	△ 1.0	△ 6.0	△ 6.2	3.4	△ 3.9	△ 8.8	21.3	6.1	7.7	3.1	△ 9.1	△ 5.0	△ 2.7	7.0	
4月	△ 2.2	△ 3.0	△ 3.1	0.7	△ 0.9	5.9	△ 3.7	△ 3.1	19.9	△ 1.0	6.4	3.1	△ 5.5	△ 5.9	1.5	1.8	
5月	△ 0.6	△ 3.4	△ 1.9	4.7	2.8	6.7	△ 3.3	△ 0.9	22.6	5.0	2.1	2.2	△ 0.2	△ 2.8	2.1	6.9	
6月	△ 1.5	△ 0.9	△ 0.9	△ 1.4	△ 0.5	2.7	△ 3.6	△ 3.1	37.4	0.5	6.0	2.9	△ 5.7	△ 6.0	△ 4.1	3.0	
7月	△ 2.0	△ 3.2	△ 1.8	2.0	△ 0.4	6.5	△ 5.1	0.0	37.9	△ 1.1	△ 1.9	△ 6.6	△ 6.2	△ 3.1	△ 5.9	3.1	
8月	△ 1.6	△ 3.5	△ 2.0	△ 0.1	0.5	8.7	△ 4.7	1.2	47.7	1.0	△ 4.9	△ 2.9	△ 11.1	△ 2.2	△ 6.3	4.5	
9月	△ 4.6	△ 2.5	△ 1.8	△ 7.1	△ 6.8	△ 0.2	△ 7.2	△ 8.8	37.8	△ 3.5	△ 4.8	△ 4.2	△ 16.5	△ 6.7	△ 6.7	△ 2.9	
10月	△ 1.5	△ 1.9	△ 2.5	0.7	△ 6.1	4.7	△ 6.4	△ 0.6	56.5	1.3	1.6	△ 6.5	△ 1.6	△ 1.0	3.5	3.5	
11月	△ 0.3	△ 2.5	1.5	5.3	1.2	8.0	△ 5.4	3.3	54.7	8.1	△ 4.4	△ 11.1	△ 6.8	△ 2.5	3.1	5.0	
12月	△ 2.7	△ 2.1	△ 2.0	△ 4.7	△ 2.8	7.1	△ 4.5	△ 3.1	46.5	△ 2.9	△ 2.2	△ 13.8	△ 15.0	△ 4.1	△ 1.7	△ 0.3	

(平成27年=100)

第 7 表 産業大分類別，労働時間指数（所定内労働時間）

—規模5人以上—

年次及び月次	調査産業計	建設業	製造業	電気・ガス・水道業	情報通信業	運輸業，郵便業	卸売業，小売業	金融業，保険業	不動産業，賃貸業	技術研究，専門・サービス業	飲食サービス業	宿泊業	生活関連サービス業，娯楽業	教育，学習支援業	医療，福祉	複合サービス事業	サービス業（他に分類されないもの）
平成25年	100.1	100.2	99.1	103.5	102.2	102.8	102.2	100.0	110.0	101.6	105.0	102.4	104.7	94.8	96.3	99.6	
平成26年	99.6	99.9	98.3	100.1	102.9	99.7	99.2	101.2	104.1	100.9	106.1	109.9	101.1	99.6	96.7	96.0	
平成27年	100.0	100.0	100.0	100.0	100.0	100.0	100.0	100.0	100.0	100.0	100.0	100.0	100.0	100.0	100.0	100.0	
平成28年	100.0	97.0	100.5	102.2	100.7	103.2	102.8	103.1	98.7	100.8	98.7	93.8	94.4	100.5	102.1	95.4	
平成29年	99.5	98.7	100.0	101.3	100.7	100.8	103.8	102.2	84.9	99.2	96.6	93.0	100.1	99.9	102.7	92.4	
平成30年	97.9	97.3	98.7	100.7	99.2	104.3	99.5	99.0	111.9	98.2	97.7	93.6	94.2	96.0	101.2	94.9	
1月	91.3	83.3	89.0	91.1	92.6	95.1	95.7	93.7	100.9	86.5	100.1	85.2	91.2	93.0	94.6	89.8	
2月	96.4	96.1	98.5	94.2	97.9	99.7	100.3	92.6	104.6	95.7	92.1	88.9	90.2	93.0	96.7	96.1	
3月	97.9	96.7	97.7	101.8	99.7	105.5	98.7	97.1	109.8	99.7	93.0	94.9	97.3	98.0	105.9	95.9	
4月	101.1	102.0	102.4	100.1	103.5	105.3	103.6	101.3	109.6	101.8	98.0	100.8	100.2	96.8	103.8	99.1	
5月	95.2	90.3	92.2	100.5	96.1	100.1	96.5	99.5	106.8	96.3	100.0	97.4	99.5	96.8	106.9	94.5	
6月	103.3	103.7	105.4	106.3	105.1	108.7	104.3	104.0	117.9	106.4	99.0	100.5	100.7	99.8	105.4	101.9	
7月	100.4	100.9	101.5	106.9	103.5	107.3	101.9	104.3	111.0	102.0	100.8	94.1	98.3	97.4	99.2	96.0	
8月	94.6	92.3	93.0	102.7	99.1	103.4	96.3	97.7	114.0	95.1	100.3	97.2	77.4	96.7	93.7	92.3	
9月	96.8	100.5	100.3	94.6	93.1	102.9	99.1	92.8	111.3	94.2	94.2	96.1	87.9	92.5	93.7	90.5	
10月	99.4	101.3	99.4	108.6	98.3	106.5	97.8	101.7	120.2	101.4	99.5	94.9	106.7	97.3	110.2	94.4	
11月	101.5	101.9	105.2	106.5	103.5	110.1	101.7	104.9	121.4	103.9	97.0	88.9	97.4	96.1	106.7	97.0	
12月	97.2	98.9	100.3	94.6	98.3	107.3	97.9	97.8	114.8	95.8	98.2	84.2	83.7	94.0	98.0	91.8	
対 前 年（ 同 月 ） 比（ % ）																	
平成25年	△ 0.5	0.0	△ 1.1	△ 0.4	△ 0.3	△ 1.8	0.4	△ 5.2	△ 9.2	0.0	7.0	△ 1.9	△ 1.7	0.5	△ 5.6	1.8	
平成26年	△ 0.5	△ 0.3	△ 0.8	△ 3.3	0.7	△ 3.0	△ 3.0	1.1	△ 5.5	△ 0.8	1.0	7.4	△ 3.4	5.1	0.4	△ 3.6	
平成27年	0.4	0.1	1.7	△ 0.1	△ 2.8	0.3	0.8	△ 1.1	△ 3.8	△ 0.9	△ 5.8	△ 9.0	△ 1.1	0.3	3.4	4.2	
平成28年	0.0	△ 3.0	0.5	2.2	0.7	3.2	2.8	3.2	△ 1.4	0.9	△ 1.2	△ 6.3	△ 5.7	0.5	2.1	△ 4.7	
平成29年	△ 0.5	1.8	△ 0.5	△ 0.9	0.0	△ 2.3	1.0	△ 0.9	△ 14.0	△ 1.6	△ 2.1	△ 0.9	6.0	△ 0.6	0.6	△ 3.1	
平成30年	△ 1.6	△ 1.4	△ 1.3	△ 0.6	△ 1.5	3.5	△ 4.1	△ 3.1	31.8	△ 1.0	1.1	0.6	△ 5.9	△ 3.9	△ 1.5	2.7	
1月	0.0	△ 0.4	△ 0.3	△ 5.1	△ 3.8	2.0	△ 0.7	△ 2.8	18.8	△ 6.1	11.0	△ 0.2	0.8	△ 3.2	1.9	6.0	
2月	△ 2.5	△ 1.5	△ 3.1	△ 6.1	△ 1.6	△ 1.6	△ 3.0	△ 7.5	19.4	△ 4.6	6.5	2.7	△ 8.4	△ 4.6	△ 2.6	2.1	
3月	△ 1.7	△ 1.1	△ 1.0	△ 4.9	△ 5.8	1.2	△ 3.4	△ 9.3	20.0	△ 1.5	5.0	7.7	△ 6.4	△ 5.3	△ 3.0	6.1	
4月	△ 2.6	△ 1.4	△ 3.6	1.4	△ 1.3	3.2	△ 3.9	△ 3.9	19.3	△ 2.7	5.0	7.3	△ 3.5	△ 6.5	0.4	0.7	
5月	△ 0.6	△ 2.6	△ 1.6	5.5	1.1	3.7	△ 3.7	△ 1.6	21.4	4.6	1.6	6.4	2.8	△ 2.9	1.7	6.5	
6月	△ 1.6	0.6	△ 0.8	△ 1.1	△ 1.0	0.4	△ 4.0	△ 3.6	36.1	△ 0.6	4.7	6.7	△ 5.3	△ 6.2	△ 5.5	2.3	
7月	△ 1.8	△ 1.6	△ 1.6	3.0	1.2	6.2	△ 5.7	△ 0.3	34.1	△ 0.5	△ 2.3	△ 2.9	△ 4.7	△ 2.8	△ 3.5	3.1	
8月	△ 1.1	△ 1.4	△ 1.1	1.2	2.3	8.0	△ 4.6	0.5	43.6	1.4	△ 5.3	1.3	△ 9.8	△ 2.0	△ 5.4	4.2	
9月	△ 4.1	△ 2.6	△ 1.4	△ 6.7	△ 5.5	1.8	△ 6.6	△ 9.0	32.8	△ 4.8	△ 5.1	△ 0.7	△ 15.7	△ 6.5	△ 6.7	△ 3.3	
10月	△ 1.0	△ 1.2	△ 1.7	3.3	△ 3.9	3.3	△ 5.7	△ 1.0	50.3	△ 0.2	1.3	△ 2.4	△ 0.9	△ 0.5	4.2	2.4	
11月	0.4	△ 1.7	2.7	6.6	3.1	7.6	△ 4.2	3.9	48.8	6.9	△ 4.3	△ 7.3	△ 5.9	△ 2.0	4.4	4.8	
12月	△ 2.2	△ 1.5	△ 1.2	△ 4.3	△ 2.4	7.1	△ 4.0	△ 3.5	41.7	△ 3.2	△ 1.9	△ 10.3	△ 13.8	△ 3.9	△ 2.6	△ 0.6	

(平成27年=100)

第 8 表 産業大分類別，労働時間指数（所定外労働時間）

—規模5人以上—

年次及び月次	調査産業計	建設業	製造業	電気・ガス・水道業	情報通信業	運輸業，郵便業	卸売業，小売業	金融業，保険業	不動産業，賃貸業	技術研究，専門・サービス業	飲食サービス業	宿泊業	生活関連サービス業，娯楽業	教育，学習支援業	医療，福祉	複合サービス事業	サービス業（他に分類されないもの）
	指 数																
平成25年	91.8	96.7	89.0	94.1	108.5	92.1	133.5	70.2	109.8	95.3	91.4	85.1	39.9	115.7	75.9	106.7	
平成26年	95.6	99.1	101.1	126.8	125.4	87.4	121.2	71.7	127.1	103.3	92.3	82.0	70.6	108.0	85.0	73.9	
平成27年	100.0	100.0	100.0	100.0	100.0	100.0	100.0	100.0	100.0	100.0	100.0	100.0	100.0	100.0	100.0	100.0	
平成28年	96.9	116.2	94.8	102.2	98.3	83.4	124.0	79.8	102.7	99.7	110.8	114.3	80.1	87.5	96.6	93.0	
平成29年	99.3	101.1	103.5	85.1	91.8	92.1	146.1	60.1	54.1	83.2	103.2	112.2	67.8	102.6	87.2	87.2	
平成30年	95.5	82.4	99.5	76.1	83.7	104.8	135.6	60.2	103.5	101.2	116.7	30.8	48.7	100.8	85.8	98.9	
1月	92.9	76.0	98.7	68.6	73.2	118.3	121.7	61.2	78.0	87.7	88.5	30.0	41.5	109.4	93.8	93.2	
2月	97.3	80.6	108.9	68.1	82.5	95.0	118.3	66.2	84.6	104.9	121.2	16.7	38.7	103.1	81.3	117.8	
3月	100.0	75.2	105.7	77.9	96.2	110.0	128.3	77.7	89.0	186.1	138.5	21.7	43.7	93.8	83.8	104.2	
4月	101.8	77.5	105.1	74.5	93.4	111.7	141.7	77.7	94.5	113.1	134.6	35.0	65.5	93.8	125.0	112.7	
5月	94.6	82.2	91.1	72.5	88.5	114.6	135.0	69.1	93.4	99.2	126.9	38.3	63.4	100.0	97.5	94.1	
6月	95.5	79.1	98.1	73.5	80.9	105.4	131.7	66.2	103.3	88.5	123.1	45.0	68.3	93.8	96.3	98.3	
7月	92.9	74.4	97.5	78.4	77.6	98.3	143.3	54.7	98.9	82.0	119.2	33.3	51.4	93.8	53.8	93.2	
8月	86.6	63.6	88.6	76.5	77.0	96.7	151.7	46.8	106.6	73.8	115.4	40.0	16.2	100.0	60.0	92.4	
9月	91.1	92.2	97.5	81.4	76.0	81.7	136.7	44.6	109.9	92.6	107.7	43.3	51.4	96.9	81.3	88.1	
10月	96.4	98.4	98.1	85.3	78.1	105.4	130.0	51.8	133.0	104.1	111.5	30.0	57.7	106.3	77.5	98.3	
11月	98.2	97.7	101.9	81.9	88.5	108.3	135.0	52.5	138.5	100.8	109.6	20.0	47.9	106.3	78.8	99.2	
12月	99.1	91.5	102.5	74.0	92.3	112.1	153.3	54.0	112.1	81.1	103.8	16.7	38.7	112.5	100.0	95.8	
対 前 年（同 月）比（%）																	
平成25年	2.5	30.1	△ 7.3	42.8	18.4	△ 7.8	19.2	19.6	△ 15.0	17.5	40.8	3.2	77.4	4.5	9.8	9.7	
平成26年	4.1	2.4	13.8	34.8	15.6	△ 5.1	△ 9.3	2.0	15.7	8.5	1.0	△ 3.6	77.2	△ 6.7	12.1	△ 30.8	
平成27年	4.6	1.0	△ 1.2	△ 21.1	△ 20.3	14.5	△ 17.5	39.5	△ 21.3	△ 3.2	8.3	21.9	41.6	△ 7.4	17.7	35.3	
平成28年	△ 3.1	16.2	△ 5.2	2.2	△ 1.6	△ 16.6	24.0	△ 20.2	2.7	△ 0.3	10.8	14.4	△ 19.9	△ 12.5	△ 3.4	△ 7.0	
平成29年	2.5	△ 13.0	9.2	△ 16.7	△ 6.6	10.4	17.8	△ 24.7	△ 47.3	△ 16.5	△ 6.9	△ 1.8	△ 15.4	17.3	△ 9.7	△ 6.2	
平成30年	△ 3.8	△ 18.5	△ 3.9	△ 10.6	△ 8.8	13.8	△ 7.2	0.2	91.3	21.6	13.1	△ 72.5	△ 28.2	△ 1.8	△ 1.6	13.4	
1月	0.0	△ 29.5	6.8	△ 22.7	△ 18.3	33.2	△ 3.9	△ 14.9	△ 4.1	0.9	△ 11.5	△ 66.0	△ 36.6	16.6	29.4	22.1	
2月	2.9	△ 16.1	4.3	△ 16.8	△ 5.6	3.1	△ 4.1	△ 13.2	37.6	33.3	50.0	△ 81.8	△ 34.6	37.5	△ 1.5	47.8	
3月	△ 0.9	△ 29.7	0.0	△ 14.1	△ 9.8	18.4	△ 11.5	△ 2.8	50.1	106.3	67.5	△ 79.7	△ 43.1	15.4	3.1	18.3	
4月	1.8	△ 22.5	1.8	△ 5.6	4.2	25.2	1.2	8.1	32.4	24.3	32.1	△ 70.4	△ 27.3	25.1	20.4	14.6	
5月	△ 0.9	△ 13.7	△ 5.9	△ 1.4	19.9	26.2	2.5	9.2	44.1	11.1	10.0	△ 68.5	△ 29.1	6.6	11.4	11.1	
6月	0.0	△ 20.3	△ 3.7	△ 2.6	6.4	19.9	5.4	5.8	59.4	19.9	33.4	△ 61.4	△ 11.1	3.5	30.5	11.6	
7月	△ 5.4	△ 25.0	△ 3.8	△ 8.1	△ 14.0	8.7	6.1	4.2	143.0	△ 9.1	5.0	△ 71.9	△ 27.0	△ 14.3	△ 48.2	2.8	
8月	△ 8.5	△ 31.6	△ 11.4	△ 10.3	△ 14.6	13.8	△ 6.2	16.1	161.9	△ 4.2	1.7	△ 68.4	△ 45.3	△ 11.1	△ 28.4	9.1	
9月	△ 9.7	△ 1.7	△ 5.5	△ 10.3	△ 18.2	△ 12.9	△ 15.5	△ 3.0	185.5	17.7	0.0	△ 64.4	△ 26.3	△ 18.4	△ 8.4	2.0	
10月	△ 6.9	△ 10.6	△ 8.8	△ 18.7	△ 24.4	14.9	△ 17.9	5.9	226.8	23.3	5.4	△ 76.0	△ 13.8	△ 17.0	△ 10.2	17.2	
11月	△ 9.1	△ 11.9	△ 9.6	△ 5.1	△ 14.3	10.2	△ 21.4	△ 6.4	207.1	25.5	△ 5.0	△ 81.8	△ 21.9	△ 17.0	△ 19.2	7.4	
12月	△ 7.5	△ 9.2	△ 9.5	△ 7.4	△ 6.2	7.6	△ 11.5	4.2	175.4	4.1	△ 5.3	△ 83.6	△ 32.9	△ 10.0	17.6	2.8	

(平成27年=100)

第 9 表 産業大分類別，常用雇用指数

—規模5人以上—

年次及び月次	調査	建設	製造	電気・ガス・水道	情報通信	運輸業，郵便業	卸売業，小売業	金融業，保険業	不動産業，賃貸業	技術研究，専門・サービス業	飲食サービス業	生活関連サービス業，娯楽業	教育，学習支援業	医療，福祉	複合サービス事業	サービス業（他に分類されないもの）
	業計	業	業	業	業	業	業	業	業	業	業	業	業	業	業	業
指 数																
平成25年	99.0	96.6	99.4	103.0	90.6	98.3	101.3	110.0	107.1	98.3	96.3	104.5	97.2	93.9	121.9	100.7
平成26年	100.2	98.0	99.8	102.6	92.5	97.6	101.0	106.1	99.6	97.3	97.7	100.0	99.2	97.8	112.7	111.6
平成27年	100.0	100.0	100.0	100.0	100.0	100.0	100.0	100.0	100.0	100.0	100.0	100.0	100.0	100.0	100.0	100.0
平成28年	100.6	100.4	101.8	97.8	100.6	99.5	99.9	106.7	98.5	101.0	94.8	113.8	101.7	100.9	97.3	95.8
平成29年	101.7	100.2	102.1	99.8	101.8	100.2	101.9	106.8	107.0	100.2	106.3	111.5	97.8	101.7	104.2	95.9
平成30年	103.7	100.3	104.6	103.0	104.4	99.7	110.4	97.9	113.9	99.5	108.6	115.6	95.6	100.4	100.3	94.8
1月	102.1	98.0	104.0	101.3	100.9	100.2	106.8	97.5	115.7	99.8	101.5	96.2	97.7	101.9	96.5	95.2
2月	102.3	97.2	103.9	101.3	101.9	100.1	108.1	97.8	115.6	100.2	103.3	96.6	98.0	101.6	96.8	95.2
3月	102.7	100.9	103.5	101.4	101.7	98.0	109.0	96.7	119.3	99.6	103.5	118.3	91.9	101.0	96.4	95.8
4月	104.3	103.4	104.1	100.2	107.4	100.1	110.3	98.3	121.4	99.6	108.3	124.5	97.6	100.7	99.2	97.5
5月	104.7	103.3	104.6	101.1	106.5	99.7	110.8	98.7	118.5	99.1	111.5	124.4	98.3	100.4	98.9	98.2
6月	104.3	101.0	104.9	102.9	106.5	99.6	109.8	98.2	115.5	100.3	111.5	116.8	97.7	100.2	98.9	99.6
7月	104.0	99.1	104.9	105.4	106.0	99.9	110.9	98.5	115.5	100.1	112.1	122.7	97.4	99.5	104.4	91.0
8月	103.6	100.1	104.7	104.6	105.5	100.0	111.5	98.7	112.6	99.8	112.3	120.4	91.1	99.3	102.1	90.7
9月	104.3	99.9	105.1	105.1	105.6	99.6	111.3	98.4	108.3	99.4	110.7	122.7	93.6	99.4	102.5	99.3
10月	104.0	99.9	105.3	104.3	104.0	99.9	111.7	97.3	108.2	98.3	109.5	123.4	95.2	100.2	102.6	91.4
11月	104.0	100.4	105.4	104.3	103.2	100.0	112.6	97.3	109.3	98.7	109.6	117.1	94.5	100.3	102.6	91.4
12月	103.5	100.3	105.3	104.4	104.0	99.6	112.5	97.5	106.7	98.5	109.2	104.4	94.3	100.3	102.6	91.8
対 前 年（ 同 月 ） 比（ % ）																
平成25年	△ 1.5	△ 2.8	△ 1.9	△ 2.3	△ 2.0	△ 3.9	△ 2.2	△ 3.4	△ 9.0	△ 4.3	7.1	△ 0.8	△ 0.1	3.2	△ 6.1	△ 8.6
平成26年	1.2	1.4	0.4	△ 0.3	2.1	△ 0.7	△ 0.3	△ 3.6	△ 6.9	△ 1.0	1.4	△ 4.3	2.1	4.2	△ 7.6	10.8
平成27年	△ 0.2	2.1	0.2	△ 2.6	8.1	2.4	△ 0.9	△ 5.8	0.3	2.9	2.3	0.0	0.8	2.2	△ 11.3	△ 10.4
平成28年	0.6	0.4	1.8	△ 2.3	0.6	△ 0.5	△ 0.1	6.7	△ 1.4	1.0	△ 5.2	13.9	1.7	0.9	△ 2.8	△ 4.3
平成29年	1.1	△ 0.2	0.3	2.1	1.2	0.7	2.0	0.1	8.5	△ 0.8	12.1	△ 2.0	△ 3.8	0.8	7.0	0.1
平成30年	2.0	0.1	2.4	3.2	2.6	△ 0.5	8.3	△ 8.3	6.4	△ 0.7	2.2	3.7	△ 2.2	△ 1.3	△ 3.7	△ 1.1
1月	1.0	△ 3.0	2.4	3.4	0.5	1.1	7.2	△ 9.4	14.9	△ 0.8	△ 1.1	△ 13.2	△ 4.1	△ 0.5	△ 6.1	△ 0.1
2月	1.3	△ 3.3	3.0	3.1	0.7	0.5	8.2	△ 9.3	14.2	△ 0.7	0.5	△ 11.1	△ 2.7	△ 1.2	△ 6.7	△ 0.2
3月	2.1	0.9	2.3	3.5	1.2	△ 0.8	8.9	△ 10.6	17.1	0.2	1.9	4.0	△ 1.7	△ 0.8	△ 6.8	0.0
4月	2.1	1.8	0.7	2.2	3.1	△ 0.5	8.3	△ 9.1	20.0	△ 0.7	3.9	8.1	0.1	△ 1.6	△ 6.1	1.9
5月	2.4	1.6	1.5	2.3	1.6	△ 1.6	9.6	△ 9.3	11.9	△ 1.6	4.1	10.2	0.9	△ 1.9	△ 6.3	3.4
6月	2.3	1.0	2.0	4.7	2.4	△ 1.6	9.8	△ 9.2	6.6	△ 0.6	2.8	4.6	△ 0.7	△ 2.1	△ 6.3	4.1
7月	2.0	△ 1.0	2.4	4.0	3.2	△ 1.3	8.4	△ 7.8	5.7	0.4	3.3	10.8	1.5	△ 2.2	△ 0.9	△ 5.6
8月	1.6	0.7	2.6	2.9	4.1	△ 0.2	8.6	△ 8.0	4.2	△ 0.1	0.4	10.2	△ 6.3	△ 1.4	△ 2.9	△ 5.9
9月	2.4	0.6	3.1	2.9	5.0	△ 0.4	9.0	△ 7.6	0.3	△ 0.4	△ 1.9	10.3	△ 3.8	△ 1.6	△ 2.0	3.8
10月	2.1	0.6	3.4	2.5	3.3	0.1	8.9	△ 7.3	△ 1.0	△ 2.3	△ 0.5	9.7	△ 3.0	△ 0.8	△ 1.3	△ 5.1
11月	2.1	0.4	3.2	3.3	2.5	△ 0.3	8.9	△ 6.4	△ 4.4	△ 1.4	3.9	2.8	△ 3.5	△ 0.5	0.7	△ 5.7
12月	1.6	0.4	3.4	3.8	4.0	△ 0.7	4.7	△ 5.8	△ 8.0	△ 1.2	9.0	△ 2.4	△ 3.6	△ 0.6	0.5	△ 4.3

(平成27年=100)

第 10 表 産業大中分類別, 性別, 常用労働者の1人平均月間現金給与額

—規模5人以上—

年次及び月次	TL 調査産業計									
	男 女 計				男			女		
	現金給与総額	きまって支給する給与	所定内給与	特別に支払われた給与	現金給与総額	きまって支給する給与	特別に支払われた給与	現金給与総額	きまって支給する給与	特別に支払われた給与
平成25年	299,089	249,607	230,753	49,482	375,801	311,391	64,410	207,630	175,946	31,684
平成26年	306,609	253,188	233,901	53,421	386,489	316,109	70,380	212,401	178,980	33,421
平成27年	303,535	252,781	233,060	50,754	371,683	308,593	63,090	218,822	183,402	35,420
平成28年	305,447	253,441	233,998	52,006	372,832	307,622	65,210	222,169	186,481	35,688
平成29年	305,087	252,135	232,054	52,952	374,086	306,979	67,107	221,422	185,634	35,788
平成30年	302,764	251,201	231,009	51,563	376,233	309,764	66,469	219,789	185,060	34,729
1月	253,770	247,574	227,381	6,196	312,952	305,272	7,680	187,319	182,790	4,529
2月	251,986	250,536	229,952	1,450	311,884	309,686	2,198	184,638	184,031	607
3月	264,001	250,347	229,825	13,654	329,284	309,530	19,754	189,520	182,826	6,694
4月	259,046	253,959	233,018	5,087	317,219	311,810	5,409	192,310	187,592	4,718
5月	258,600	250,463	230,870	8,137	319,541	308,177	11,364	189,043	184,590	4,453
6月	382,562	253,399	233,772	129,163	465,113	311,932	153,181	288,931	187,009	101,922
7月	387,297	251,954	232,722	135,343	495,832	309,749	186,083	265,498	187,096	78,402
8月	259,993	249,961	230,931	10,032	322,161	307,139	15,022	189,773	185,377	4,396
9月	253,963	249,860	230,458	4,103	314,035	309,797	4,238	186,675	182,723	3,952
10月	254,246	251,534	231,008	2,712	315,163	311,304	3,859	186,232	184,799	1,433
11月	266,871	252,573	231,335	14,298	334,100	312,096	22,004	191,112	185,499	5,613
12月	538,710	252,179	230,743	286,531	675,372	310,597	364,775	384,695	186,343	198,352
年次及び月次	D 建設業									
	男 女 計				男			女		
	現金給与総額	きまって支給する給与	所定内給与	特別に支払われた給与	現金給与総額	きまって支給する給与	特別に支払われた給与	現金給与総額	きまって支給する給与	特別に支払われた給与
平成25年	331,855	282,789	265,308	49,066	365,486	310,685	54,801	213,485	184,602	28,883
平成26年	314,458	275,090	260,477	39,368	355,655	310,911	44,744	187,925	165,067	22,858
平成27年	365,444	315,560	293,197	49,884	395,234	340,763	54,471	234,517	204,793	29,724
平成28年	374,073	316,851	289,673	57,222	400,696	338,400	62,296	248,029	214,833	33,196
平成29年	351,469	302,774	279,101	48,695	379,715	326,531	53,184	220,087	192,270	27,817
平成30年	336,696	290,316	273,317	46,380	366,579	316,616	49,963	223,698	190,865	32,833
1月	286,731	277,068	261,082	9,663	312,100	301,168	10,932	190,131	185,301	4,830
2月	297,482	288,646	272,985	8,836	323,217	313,550	9,667	199,079	193,420	5,659
3月	329,287	285,774	270,562	43,513	357,615	309,618	47,997	219,972	193,760	26,212
4月	294,736	292,319	276,476	2,417	317,763	315,235	2,528	202,936	200,961	1,975
5月	288,974	288,722	270,818	252	311,953	311,708	245	197,298	197,020	278
6月	357,473	295,306	278,934	62,167	386,277	318,734	67,543	243,966	202,984	40,982
7月	389,001	283,395	268,432	105,606	419,645	308,652	110,993	274,663	189,160	85,503
8月	335,858	286,589	272,822	49,269	369,230	314,141	55,089	214,114	186,075	28,039
9月	295,514	295,380	277,769	134	325,887	325,727	160	184,585	184,543	42
10月	307,066	296,349	275,438	10,717	337,343	327,587	9,756	197,013	182,803	14,210
11月	295,572	295,572	275,277	0	326,419	326,419	0	183,908	183,908	0
12月	562,458	298,312	278,921	264,146	612,861	327,008	285,853	375,222	191,712	183,510

(単位：円)

—規模5人以上—

年次及び月次	E 製 造 業									
	男 女 計				男			女		
	現金給与総額	きまって支給する給与	所定内給与	特別に支払われた給与	現金給与総額	きまって支給する給与	特別に支払われた給与	現金給与総額	きまって支給する給与	特別に支払われた給与
平成25年	351,200	285,775	257,189	65,425	406,017	328,508	77,509	223,864	186,509	37,355
平成26年	366,946	293,469	259,882	73,477	423,718	336,842	86,876	234,129	192,000	42,129
平成27年	348,922	282,693	253,450	66,229	397,326	320,530	76,796	234,446	193,207	41,239
平成28年	344,206	281,499	253,676	62,707	392,629	319,362	73,267	231,937	193,712	38,225
平成29年	349,759	282,090	252,750	67,669	398,784	319,702	79,082	238,970	197,093	41,877
平成30年	345,624	277,803	248,204	67,821	396,379	316,473	79,906	236,053	194,320	41,733
1月	276,401	273,598	244,058	2,803	316,341	312,952	3,389	190,626	189,082	1,544
2月	277,457	277,302	245,309	155	315,652	315,530	122	194,920	194,693	227
3月	301,119	276,417	246,549	24,702	344,098	315,029	29,069	208,879	193,549	15,330
4月	281,975	280,790	250,546	1,185	319,023	317,770	1,253	201,349	200,314	1,035
5月	278,372	274,135	247,289	4,237	316,113	312,548	3,565	196,975	191,289	5,686
6月	387,635	279,968	251,955	107,667	453,472	317,627	135,845	245,752	198,810	46,942
7月	532,145	278,759	250,048	253,386	609,108	317,631	291,477	364,299	193,985	170,314
8月	282,400	274,842	248,420	7,558	322,030	313,669	8,361	196,152	190,342	5,810
9月	284,976	278,469	249,260	6,507	322,397	317,149	5,248	203,679	194,436	9,243
10月	281,756	278,762	248,193	2,994	320,990	318,042	2,948	197,281	194,190	3,091
11月	297,613	280,969	248,955	16,644	341,264	320,508	20,756	204,018	196,191	7,827
12月	661,924	279,574	247,820	382,350	772,291	319,147	453,144	426,001	194,983	231,018
年次及び月次	E09,10 食 料 品 ・ た ば こ									
	男 女 計				男			女		
	現金給与総額	きまって支給する給与	所定内給与	特別に支払われた給与	現金給与総額	きまって支給する給与	特別に支払われた給与	現金給与総額	きまって支給する給与	特別に支払われた給与
平成25年	249,696	211,959	203,294	37,737	309,276	257,120	52,156	179,193	158,518	20,675
平成26年	253,507	212,658	198,605	40,849	337,691	277,662	60,029	183,182	158,355	24,827
平成27年	230,171	211,505	189,516	18,666	299,726	271,716	28,010	169,132	158,666	10,466
平成28年	213,465	197,216	180,059	16,249	278,713	253,152	25,561	161,996	153,092	8,904
平成29年	216,730	193,613	175,788	23,117	292,294	251,001	41,293	165,680	154,842	10,838
平成30年	242,305	215,364	197,051	26,941	325,883	285,544	40,339	173,380	157,488	15,892
1月	219,655	219,655	204,207	0	292,805	292,805	0	155,209	155,209	0
2月	226,283	226,250	209,076	33	297,838	297,768	70	163,276	163,276	0
3月	228,530	223,656	206,890	4,874	299,073	295,733	3,340	166,236	160,007	6,229
4月	232,107	226,637	208,330	5,470	301,671	294,543	7,128	171,124	167,107	4,017
5月	222,155	222,155	205,895	0	294,442	294,442	0	159,665	159,665	0
6月	230,400	227,453	209,592	2,947	298,717	294,274	4,443	171,827	170,161	1,666
7月	346,130	199,598	181,204	146,532	495,602	268,514	227,088	228,753	145,480	83,273
8月	203,868	201,760	184,939	2,108	273,554	271,086	2,468	148,874	147,049	1,825
9月	208,412	208,412	187,424	0	278,387	278,387	0	153,732	153,732	0
10月	208,784	208,784	188,863	0	276,383	276,383	0	155,846	155,846	0
11月	209,040	209,040	189,673	0	278,641	278,641	0	155,660	155,660	0
12月	369,893	210,741	188,296	159,152	532,798	280,111	252,687	245,667	157,842	87,825

(単位：円)



—規模5人以上—

年次及び月次	E11 織 維 工 業									
	男 女 計				男			女		
	現金給与総額	きまって支給する給与	所定内給与	特別に支払われた給与	現金給与総額	きまって支給する給与	特別に支払われた給与	現金給与総額	きまって支給する給与	特別に支払われた給与
平成25年	231,485	202,763	183,852	28,722	340,088	293,285	46,803	175,781	156,333	19,448
平成26年	259,531	217,469	201,612	42,062	359,890	295,771	64,119	193,836	166,213	27,623
平成27年	238,041	198,506	192,834	39,535	367,039	289,772	77,267	179,578	157,144	22,434
平成28年	219,400	194,995	189,236	24,405	329,786	287,771	42,015	183,271	164,630	18,641
平成29年	218,924	193,191	184,171	25,733	312,167	270,720	41,447	178,938	159,944	18,994
平成30年	232,501	204,117	191,402	28,384	325,691	283,781	41,910	184,516	163,097	21,419
1月	219,738	198,243	187,223	21,495	330,196	284,197	45,999	163,019	154,106	8,913
2月	205,508	205,374	196,089	134	287,969	287,697	272	160,245	160,186	59
3月	201,388	201,388	188,894	0	281,937	281,937	0	159,603	159,603	0
4月	207,379	206,451	193,206	928	284,842	283,127	1,715	167,948	167,420	528
5月	222,288	201,414	188,989	20,874	316,485	287,400	29,085	174,809	158,073	16,736
6月	226,088	205,471	192,708	20,617	318,242	287,694	30,548	179,211	163,645	15,566
7月	305,583	205,141	192,996	100,442	413,901	281,952	131,949	248,947	164,979	83,968
8月	210,857	205,252	192,212	5,605	297,606	283,739	13,867	165,308	164,041	1,267
9月	208,658	208,658	194,436	0	283,728	283,728	0	169,757	169,757	0
10月	204,055	203,875	190,241	180	280,938	280,784	154	165,107	164,913	194
11月	221,897	205,215	191,255	16,682	304,514	283,235	21,279	180,479	166,101	14,378
12月	355,024	202,965	188,712	152,059	508,302	279,902	228,400	277,742	164,174	113,568
年次及び月次	E12 木 材 ・ 木 製 品									
	男 女 計				男			女		
	現金給与総額	きまって支給する給与	所定内給与	特別に支払われた給与	現金給与総額	きまって支給する給与	特別に支払われた給与	現金給与総額	きまって支給する給与	特別に支払われた給与
平成25年	302,150	259,501	230,850	42,649	327,636	280,882	46,754	232,534	201,099	31,435
平成26年	255,577	234,300	212,784	21,277	278,531	255,594	22,937	193,425	176,642	16,783
平成27年	259,641	238,797	224,565	20,844	276,501	253,841	22,660	185,329	172,488	12,841
平成28年	221,614	202,979	186,111	18,635	239,340	218,595	20,745	164,284	152,473	11,811
平成29年	216,407	206,857	192,490	9,550	241,520	229,227	12,293	159,843	156,471	3,372
平成30年	281,243	237,299	205,875	43,944	318,493	264,495	53,998	167,312	154,119	13,193
1月	202,749	202,562	186,560	187	229,527	229,242	285	151,382	151,382	0
2月	204,475	204,475	187,335	0	231,483	231,483	0	152,522	152,522	0
3月	206,500	206,500	193,173	0	236,212	236,212	0	152,102	152,102	0
4月	214,175	214,175	199,588	0	250,361	250,361	0	151,642	151,642	0
5月	220,838	220,056	203,247	782	258,181	257,156	1,025	156,382	156,019	363
6月	336,329	223,689	205,507	112,640	416,068	262,269	153,799	199,083	157,286	41,797
7月	425,015	263,843	215,503	161,172	459,579	280,549	179,030	198,574	154,395	44,179
8月	257,376	257,234	208,969	142	274,597	274,433	164	147,738	147,738	0
9月	269,383	269,383	211,369	0	286,247	286,247	0	162,197	162,197	0
10月	266,808	266,808	216,651	0	283,676	283,676	0	157,073	157,073	0
11月	264,064	264,064	221,016	0	280,332	280,332	0	157,047	157,047	0
12月	515,921	260,328	224,021	255,593	549,983	276,123	273,860	291,607	156,309	135,298

(単位：円)

年次及び月次	E13 家具・装備品									
	男 女 計				男			女		
	現金給与総額	きまって支給する給与	所定内給与	特別に支払われた給与	現金給与総額	きまって支給する給与	特別に支払われた給与	現金給与総額	きまって支給する給与	特別に支払われた給与
平成25年	322,683	275,919	242,854	46,764	364,816	311,341	53,475	216,487	186,637	29,850
平成26年	310,489	270,841	237,805	39,648	350,688	305,507	45,181	213,596	187,285	26,311
平成27年	236,979	219,664	210,519	17,315	278,062	259,247	18,815	176,467	161,362	15,105
平成28年	239,016	220,957	212,118	18,059	263,241	243,349	19,892	201,127	185,937	15,190
平成29年	256,488	231,392	220,087	25,096	288,561	259,767	28,794	208,499	188,937	19,562
平成30年	272,866	236,414	226,958	36,452	319,516	273,624	45,892	199,786	178,123	21,663
1月	249,382	224,406	218,932	24,976	293,977	259,444	34,533	180,553	170,327	10,226
2月	226,036	226,036	216,659	0	261,401	261,401	0	171,311	171,311	0
3月	237,807	237,807	224,910	0	278,161	278,161	0	174,954	174,954	0
4月	242,299	242,299	233,588	0	279,692	279,692	0	184,022	184,022	0
5月	234,912	234,912	227,680	0	273,334	273,334	0	175,458	175,458	0
6月	361,378	241,320	233,436	120,058	429,580	283,184	146,396	257,025	177,265	79,760
7月	265,638	237,354	228,923	28,284	310,215	277,637	32,578	197,705	175,964	21,741
8月	259,994	229,821	221,905	30,173	302,390	268,422	33,968	195,764	171,341	24,423
9月	233,835	233,835	227,439	0	271,314	271,314	0	177,317	177,317	0
10月	233,655	233,655	226,380	0	266,041	266,041	0	184,657	184,657	0
11月	260,482	237,591	226,069	22,891	288,773	271,855	16,918	217,386	185,394	31,992
12月	468,465	257,773	237,477	210,692	555,154	291,014	264,140	295,294	191,370	103,924
年次及び月次	E14 パルプ・紙									
	男 女 計				男			女		
	現金給与総額	きまって支給する給与	所定内給与	特別に支払われた給与	現金給与総額	きまって支給する給与	特別に支払われた給与	現金給与総額	きまって支給する給与	特別に支払われた給与
平成25年	307,552	252,271	232,380	55,281	349,223	283,102	66,121	216,208	184,689	31,519
平成26年	323,921	261,787	239,554	62,134	368,185	296,203	71,982	216,797	178,498	38,299
平成27年	330,858	278,740	247,782	52,118	365,044	308,522	56,522	230,349	191,180	39,169
平成28年	331,098	277,631	248,647	53,467	366,998	308,351	58,647	232,330	193,114	39,216
平成29年	344,947	277,348	248,297	67,599	387,669	311,165	76,504	237,855	192,578	45,277
平成30年	317,367	268,419	244,796	48,948	367,919	311,880	56,039	220,554	185,187	35,367
1月	272,572	270,225	244,928	2,347	318,162	314,627	3,535	183,579	183,551	28
2月	267,069	267,069	242,033	0	307,883	307,883	0	187,286	187,286	0
3月	276,480	263,945	240,080	12,535	318,352	303,794	14,558	195,579	186,954	8,625
4月	267,205	267,205	243,113	0	310,726	310,726	0	184,365	184,365	0
5月	265,835	265,774	242,428	61	309,513	309,425	88	182,102	182,092	10
6月	368,157	276,850	253,695	91,307	435,004	323,956	111,048	240,129	186,630	53,499
7月	491,501	270,564	248,239	220,937	569,016	312,915	256,101	345,220	190,642	154,578
8月	270,872	269,884	245,919	988	315,136	313,867	1,269	187,790	187,328	462
9月	279,573	269,464	246,070	10,109	323,957	313,397	10,560	195,121	185,869	9,252
10月	268,543	268,509	244,971	34	311,427	311,392	35	185,993	185,960	33
11月	274,058	267,739	243,692	6,319	318,793	313,255	5,538	188,572	180,761	7,811
12月	501,290	263,708	242,204	237,582	572,669	307,172	265,497	365,111	180,787	184,324

(単位：円)

—規模5人以上—

年次及び月次	E15 印刷・同関連業									
	男 女 計				男			女		
	現金給与総額	きまって支給する給与	所定内給与	特別に支払われた給与	現金給与総額	きまって支給する給与	特別に支払われた給与	現金給与総額	きまって支給する給与	特別に支払われた給与
平成25年	308,045	267,150	226,907	40,895	360,289	310,708	49,581	206,375	182,384	23,991
平成26年	322,029	271,635	229,039	50,394	375,664	315,267	60,397	219,600	188,309	31,291
平成27年	261,521	243,956	229,230	17,565	313,230	292,169	21,061	187,565	175,000	12,565
平成28年	266,185	242,876	229,088	23,309	318,687	290,319	28,368	187,141	171,449	15,692
平成29年	263,199	237,023	224,159	26,176	312,208	281,020	31,188	199,035	179,421	19,614
平成30年	262,192	229,281	214,746	32,911	318,898	280,476	38,422	200,008	173,141	26,867
1月	244,472	232,118	219,938	12,354	289,810	276,656	13,154	185,028	173,724	11,304
2月	235,912	235,912	221,129	0	280,265	280,265	0	177,285	177,285	0
3月	257,799	237,363	219,918	20,436	309,059	285,016	24,043	192,068	176,256	15,812
4月	241,193	241,193	222,438	0	285,286	285,286	0	184,378	184,378	0
5月	237,662	237,662	224,091	0	282,052	282,052	0	182,132	182,132	0
6月	298,464	242,362	228,511	56,102	357,286	285,035	72,251	223,734	188,148	35,586
7月	310,742	220,737	206,475	90,005	389,556	277,762	111,794	236,867	167,286	69,581
8月	218,214	218,214	206,254	0	273,476	273,476	0	166,322	166,322	0
9月	218,846	218,846	205,787	0	276,903	276,903	0	164,175	164,175	0
10月	259,851	220,127	206,353	39,724	304,172	276,737	27,435	218,505	167,318	51,187
11月	223,669	223,669	208,143	0	283,492	283,492	0	168,564	168,564	0
12月	402,552	222,136	206,917	180,416	521,349	281,214	240,135	293,581	167,945	125,636
年次及び月次	E16,17 化学、石油・石炭									
	男 女 計				男			女		
	現金給与総額	きまって支給する給与	所定内給与	特別に支払われた給与	現金給与総額	きまって支給する給与	特別に支払われた給与	現金給与総額	きまって支給する給与	特別に支払われた給与
平成25年	391,656	306,299	280,015	85,357	467,956	363,951	104,005	256,242	203,979	52,263
平成26年	404,133	315,954	286,180	88,179	479,970	372,655	107,315	263,373	210,712	52,661
平成27年	394,978	305,536	279,986	89,442	446,552	346,403	100,149	303,832	233,312	70,520
平成28年	364,767	291,300	267,397	73,467	409,267	326,886	82,381	290,688	232,060	58,628
平成29年	356,405	281,639	258,741	74,766	396,391	316,700	79,691	300,329	232,469	67,860
平成30年	392,761	301,305	273,071	91,456	427,245	325,594	101,651	323,026	252,187	70,839
1月	302,988	302,636	272,548	352	331,393	331,051	342	247,837	247,465	372
2月	305,193	304,375	274,258	818	330,758	330,427	331	255,377	253,612	1,765
3月	311,915	302,378	274,521	9,537	335,133	327,812	7,321	266,537	252,671	13,866
4月	300,269	299,478	269,632	791	324,223	323,744	479	252,866	251,458	1,408
5月	318,318	296,406	269,566	21,912	338,421	321,570	16,851	278,036	245,983	32,053
6月	507,182	304,136	276,310	203,046	602,012	328,696	273,316	317,577	255,030	62,547
7月	606,408	304,731	276,290	301,677	607,409	326,852	280,557	604,266	257,383	346,883
8月	300,528	300,119	274,653	409	321,558	321,346	212	255,508	254,676	832
9月	305,619	301,535	275,759	4,084	326,218	323,283	2,935	261,644	255,109	6,535
10月	301,776	300,963	272,758	813	323,713	323,429	284	255,118	253,179	1,939
11月	304,579	304,001	273,014	578	327,278	326,561	717	257,005	256,718	287
12月	844,168	294,953	267,565	549,215	971,378	322,662	648,716	610,624	244,081	366,543

(単位：円)

—規模5人以上—

年次及び月次	E18 プラスチック製品									
	男 女 計				男			女		
	現金給与総額	きまって支給する給与	所定内給与	特別に支払われた給与	現金給与総額	きまって支給する給与	特別に支払われた給与	現金給与総額	きまって支給する給与	特別に支払われた給与
平成25年	314,026	265,033	251,124	48,993	379,205	318,018	61,187	194,029	167,486	26,543
平成26年	317,976	266,903	248,090	51,073	383,659	319,431	64,228	199,092	171,829	27,263
平成27年	312,234	259,341	238,636	52,893	363,429	304,467	58,962	209,241	168,557	40,684
平成28年	328,992	272,557	256,813	56,435	383,985	320,299	63,686	218,324	176,481	41,843
平成29年	352,753	275,495	261,086	77,258	407,784	319,164	88,620	233,747	181,060	52,687
平成30年	295,972	243,777	226,987	52,195	356,905	294,000	62,905	198,109	163,114	34,995
1月	243,248	243,248	223,913	0	288,426	288,426	0	161,345	161,345	0
2月	247,523	247,523	227,368	0	292,180	292,180	0	167,036	167,036	0
3月	257,931	248,149	228,716	9,782	302,660	291,913	10,747	177,015	168,978	8,037
4月	251,937	251,937	234,305	0	295,658	295,658	0	172,634	172,634	0
5月	245,440	244,759	229,418	681	288,418	287,577	841	166,881	166,493	388
6月	301,509	251,492	238,656	50,017	359,993	294,816	65,177	193,915	171,787	22,128
7月	471,009	241,912	226,174	229,097	579,757	297,495	282,262	311,689	160,480	151,209
8月	243,430	233,885	219,551	9,545	295,928	290,289	5,639	167,611	152,424	15,187
9月	240,553	240,553	224,199	0	297,505	297,505	0	159,156	159,156	0
10月	242,519	242,519	226,005	0	300,229	300,229	0	161,119	161,119	0
11月	241,672	241,672	224,566	0	298,452	298,452	0	162,225	162,225	0
12月	565,617	237,676	221,093	327,941	715,984	295,024	420,960	356,273	157,835	198,438
年次及び月次	E21 窯業・土石製品									
	男 女 計				男			女		
	現金給与総額	きまって支給する給与	所定内給与	特別に支払われた給与	現金給与総額	きまって支給する給与	特別に支払われた給与	現金給与総額	きまって支給する給与	特別に支払われた給与
平成25年	330,344	284,941	262,717	45,403	351,394	303,740	47,654	215,504	182,383	33,121
平成26年	323,550	275,202	253,046	48,348	346,627	294,929	51,698	215,870	183,151	32,719
平成27年	299,789	257,636	240,297	42,153	313,242	268,797	44,445	248,197	214,835	33,362
平成28年	323,734	272,306	258,832	51,428	345,596	289,455	56,141	247,213	212,280	34,933
平成29年	335,619	277,909	264,455	57,710	353,527	292,469	61,058	265,649	221,018	44,631
平成30年	332,856	279,250	259,756	53,606	355,389	297,539	57,850	243,332	206,587	36,745
1月	293,817	266,863	246,422	26,954	318,901	287,329	31,572	205,229	194,584	10,645
2月	274,322	274,322	258,414	0	294,005	294,005	0	204,137	204,137	0
3月	277,260	277,260	257,340	0	296,922	296,922	0	207,572	207,572	0
4月	290,069	285,749	267,000	4,320	313,200	308,171	5,029	210,567	208,683	1,884
5月	275,626	275,189	257,402	437	296,878	296,504	374	204,026	203,377	649
6月	279,137	279,137	261,906	0	300,982	300,982	0	206,120	206,120	0
7月	515,694	281,345	261,688	234,349	533,774	294,995	238,779	419,890	209,016	210,874
8月	317,062	282,077	260,495	34,985	329,065	298,070	30,995	264,971	212,666	52,305
9月	282,818	282,818	262,451	0	298,021	298,021	0	215,874	215,874	0
10月	284,180	284,180	264,058	0	301,550	301,550	0	206,763	206,763	0
11月	299,461	285,180	265,209	14,281	317,618	302,338	15,280	216,826	207,091	9,735
12月	592,044	276,299	254,364	315,745	628,559	291,655	336,904	424,696	205,923	218,773

(単位：円)

—規模5人以上—

年次及び月次	E22 鉄 鋼 業									
	男 女 計				男			女		
	現金給与総額	きまって支給する給与	所定内給与	特別に支払われた給与	現金給与総額	きまって支給する給与	特別に支払われた給与	現金給与総額	きまって支給する給与	特別に支払われた給与
平成25年	408,641	327,014	281,681	81,627	420,863	337,206	83,657	289,589	227,734	61,855
平成26年	414,859	325,295	276,393	89,564	446,087	348,858	97,229	231,753	187,133	44,620
平成27年	393,090	292,019	259,906	101,071	429,357	317,987	111,370	246,335	186,941	59,394
平成28年	397,599	325,424	289,293	72,175	410,596	336,820	73,776	301,176	240,883	60,293
平成29年	422,721	331,430	284,853	91,291	437,528	344,288	93,240	315,858	238,632	77,226
平成30年	416,870	320,379	269,494	96,491	439,980	338,190	101,790	286,678	220,036	66,642
1月	320,718	305,072	260,013	15,646	340,732	323,281	17,451	211,432	205,639	5,793
2月	306,082	306,082	243,497	0	324,350	324,350	0	206,168	206,168	0
3月	311,869	311,869	263,468	0	330,461	330,461	0	210,414	210,414	0
4月	319,171	319,151	269,761	20	338,038	338,015	23	215,630	215,630	0
5月	312,301	312,301	265,304	0	330,629	330,629	0	211,086	211,086	0
6月	457,891	313,600	266,061	144,291	490,141	332,148	157,993	279,852	211,206	68,646
7月	736,911	331,977	278,220	404,934	771,453	349,116	422,337	537,960	233,260	304,700
8月	330,248	329,653	278,097	595	348,375	347,767	608	225,879	225,354	525
9月	328,794	328,794	276,948	0	346,560	346,560	0	227,251	227,251	0
10月	383,590	330,886	276,956	52,704	397,232	348,192	49,040	304,798	230,932	73,866
11月	329,088	329,088	277,718	0	344,962	344,962	0	236,268	236,268	0
12月	860,140	325,643	277,415	534,497	906,096	342,006	564,090	590,453	229,623	360,830
年次及び月次	E23 非 鉄 金 属 製 造 業									
	男 女 計				男			女		
	現金給与総額	きまって支給する給与	所定内給与	特別に支払われた給与	現金給与総額	きまって支給する給与	特別に支払われた給与	現金給与総額	きまって支給する給与	特別に支払われた給与
平成25年	355,919	294,923	255,225	60,996	385,961	318,765	67,196	237,447	200,901	36,546
平成26年	373,068	306,917	263,482	66,151	397,485	326,435	71,050	267,609	222,616	44,993
平成27年	383,544	314,948	272,404	68,596	408,986	334,704	74,282	257,622	217,170	40,452
平成28年	388,465	315,842	271,382	72,623	414,938	336,534	78,404	259,162	214,777	44,385
平成29年	375,634	307,480	264,552	68,154	399,834	326,888	72,946	260,970	215,521	45,449
平成30年	352,781	288,998	255,434	63,783	386,985	314,823	72,162	220,121	188,836	31,285
1月	284,613	284,613	252,533	0	311,985	311,985	0	178,353	178,353	0
2月	289,648	288,950	251,872	698	315,505	314,655	850	188,737	188,630	107
3月	288,128	288,128	258,258	0	313,206	313,206	0	189,394	189,394	0
4月	291,671	291,671	261,381	0	316,602	316,602	0	193,933	193,933	0
5月	288,069	288,069	260,251	0	314,386	314,386	0	185,750	185,750	0
6月	431,055	292,441	260,733	138,614	478,308	317,974	160,334	248,071	193,566	54,505
7月	528,900	289,298	259,895	239,602	581,957	314,634	267,323	323,720	191,319	132,401
8月	286,158	286,158	257,720	0	312,644	312,644	0	184,255	184,255	0
9月	286,149	286,149	257,595	0	312,075	312,075	0	186,988	186,988	0
10月	292,461	291,914	250,106	547	319,243	318,580	663	189,497	189,395	102
11月	293,617	291,184	249,096	2,433	317,353	316,142	1,211	201,475	194,302	7,173
12月	668,724	289,340	245,800	379,384	746,043	314,931	431,112	368,793	190,070	178,723

(単位：円)

—規模5人以上—

年次及び月次	E24 金属製品製造業									
	男 女 計				男			女		
	現金給与総額	きまって支給する給与	所定内給与	特別に支払われた給与	現金給与総額	きまって支給する給与	特別に支払われた給与	現金給与総額	きまって支給する給与	特別に支払われた給与
平成25年	384,079	313,075	278,902	71,004	426,771	348,659	78,112	268,945	217,111	51,834
平成26年	410,930	325,914	283,555	85,016	455,865	362,128	93,737	286,649	225,752	60,897
平成27年	381,201	309,179	275,705	72,022	415,227	336,189	79,038	262,803	215,193	47,610
平成28年	376,905	304,361	274,390	72,544	411,604	332,334	79,270	259,518	209,727	49,791
平成29年	382,198	308,571	273,974	73,627	414,472	333,504	80,968	275,000	225,757	49,243
平成30年	339,797	280,206	253,839	59,591	368,258	302,751	65,507	254,863	212,925	41,938
1月	277,683	277,683	248,259	0	299,655	299,655	0	209,349	209,349	0
2月	276,807	276,807	247,024	0	299,234	299,234	0	206,856	206,856	0
3月	394,606	276,541	248,116	118,065	428,659	299,434	129,225	289,667	205,994	83,673
4月	278,658	278,526	252,070	132	298,302	298,127	175	218,532	218,532	0
5月	274,291	273,984	250,336	307	295,043	294,685	358	211,152	211,001	151
6月	325,457	282,123	256,493	43,334	350,095	303,032	47,063	250,349	218,384	31,965
7月	504,612	282,229	258,657	222,383	556,246	306,036	250,210	355,578	213,514	142,064
8月	279,623	278,377	257,111	1,246	302,730	301,727	1,003	212,704	210,755	1,949
9月	282,918	282,918	254,648	0	306,608	306,608	0	214,066	214,066	0
10月	282,357	282,357	258,167	0	305,276	305,276	0	215,843	215,843	0
11月	285,371	285,371	258,469	0	310,409	310,409	0	212,960	212,960	0
12月	615,510	285,541	256,658	329,969	671,131	309,096	362,035	454,505	217,356	237,149
年次及び月次	E25 はん用機械器具									
	男 女 計				男			女		
	現金給与総額	きまって支給する給与	所定内給与	特別に支払われた給与	現金給与総額	きまって支給する給与	特別に支払われた給与	現金給与総額	きまって支給する給与	特別に支払われた給与
平成25年	409,255	318,245	272,911	91,010	433,113	337,264	95,849	276,891	212,731	64,160
平成26年	446,217	340,817	284,237	105,400	465,388	355,799	109,589	311,482	235,524	75,958
平成27年	386,940	300,152	265,393	86,788	404,397	316,172	88,225	300,932	221,226	79,706
平成28年	382,553	302,085	267,100	80,468	401,996	319,037	82,959	291,920	223,066	68,854
平成29年	400,639	308,522	268,748	92,117	417,355	322,356	94,999	321,572	243,090	78,482
平成30年	439,851	339,455	291,508	100,396	462,531	356,758	105,773	313,309	242,912	70,397
1月	331,826	331,826	286,072	0	346,781	346,781	0	244,429	244,429	0
2月	337,117	337,117	288,540	0	352,679	352,679	0	245,375	245,375	0
3月	357,674	335,328	287,323	22,346	374,143	351,181	22,962	261,612	242,857	18,755
4月	342,389	342,389	291,629	0	356,081	356,081	0	260,577	260,577	0
5月	334,014	334,014	287,660	0	350,697	350,697	0	238,314	238,314	0
6月	369,435	340,368	291,940	29,067	385,761	358,083	27,678	281,232	244,663	36,569
7月	890,221	343,473	294,355	546,748	943,877	361,943	581,934	599,948	243,555	356,393
8月	337,524	337,524	291,054	0	356,483	356,483	0	234,292	234,292	0
9月	343,048	343,048	297,493	0	361,692	361,692	0	241,426	241,426	0
10月	337,984	337,984	290,634	0	356,243	356,243	0	240,334	240,334	0
11月	363,149	345,965	296,260	17,184	381,299	365,597	15,702	266,375	241,292	25,083
12月	928,782	344,300	295,044	584,482	985,667	363,757	621,910	621,934	239,344	382,590

(単位：円)

—規模5人以上—

年次及び月次	E26 生産用機械器具									
	男 女 計				男			女		
	現金給与総額	きまって支給する給与	所定内給与	特別に支払われた給与	現金給与総額	きまって支給する給与	特別に支払われた給与	現金給与総額	きまって支給する給与	特別に支払われた給与
平成25年	308,083	259,452	230,981	48,631	357,248	297,443	59,805	167,448	150,778	16,670
平成26年	337,482	272,338	238,764	65,144	378,851	304,182	74,669	214,119	177,378	36,741
平成27年	349,504	282,837	240,770	66,667	364,800	293,398	71,402	249,289	213,641	35,648
平成28年	349,419	283,089	244,733	66,330	371,630	299,089	72,541	227,895	195,547	32,348
平成29年	354,171	291,282	250,027	62,889	374,024	306,609	67,415	243,258	205,654	37,604
平成30年	384,124	300,087	254,970	84,037	411,387	320,982	90,405	259,603	204,648	54,955
1月	291,718	291,485	249,583	233	311,588	311,308	280	202,001	201,977	24
2月	296,233	296,084	248,779	149	316,763	316,587	176	202,445	202,423	22
3月	303,176	297,280	250,081	5,896	325,111	318,346	6,765	204,067	202,100	1,967
4月	306,426	301,607	255,891	4,819	327,657	322,698	4,959	210,399	206,213	4,186
5月	298,764	295,384	255,701	3,380	319,565	315,874	3,691	203,048	201,102	1,946
6月	609,008	299,384	257,263	309,624	656,617	319,536	337,081	391,074	207,136	183,938
7月	433,139	299,702	257,718	133,437	467,496	321,342	146,154	277,692	201,794	75,898
8月	344,059	293,711	256,657	50,348	366,598	314,373	52,225	240,911	199,153	41,758
9月	300,457	300,147	257,710	310	321,474	321,164	310	203,781	203,471	310
10月	304,594	304,466	254,727	128	326,618	326,498	120	203,218	203,054	164
11月	405,311	311,720	258,240	93,591	439,617	332,711	106,906	247,865	215,380	32,485
12月	706,259	309,466	256,855	396,793	745,811	330,650	415,161	523,881	211,785	312,096
年次及び月次	E28 電子・デバイス									
	男 女 計				男			女		
	現金給与総額	きまって支給する給与	所定内給与	特別に支払われた給与	現金給与総額	きまって支給する給与	特別に支払われた給与	現金給与総額	きまって支給する給与	特別に支払われた給与
平成25年	397,442	318,692	293,482	78,750	445,764	356,491	89,273	248,560	202,232	46,328
平成26年	418,453	322,760	289,460	95,693	470,767	361,573	109,194	259,759	205,020	54,739
平成27年	412,619	321,844	289,428	90,775	487,236	376,421	110,815	219,167	180,348	38,819
平成28年	415,379	327,749	292,806	87,630	492,738	384,687	108,051	217,499	182,106	35,393
平成29年	421,001	333,751	295,419	87,250	494,032	387,976	106,056	219,880	184,421	35,459
平成30年	393,406	306,031	271,400	87,375	452,534	350,437	102,097	265,500	209,971	55,529
1月	312,333	312,333	265,846	0	360,719	360,719	0	209,572	209,572	0
2月	317,747	317,747	269,709	0	364,902	364,902	0	217,507	217,507	0
3月	310,626	310,626	270,699	0	354,718	354,718	0	215,962	215,962	0
4月	320,825	320,825	279,017	0	363,128	363,128	0	227,916	227,916	0
5月	309,115	304,088	270,680	5,027	351,350	345,192	6,158	214,442	211,949	2,493
6月	498,478	305,892	274,220	192,586	560,917	344,864	216,053	357,965	218,189	139,776
7月	598,804	303,343	274,447	295,461	687,600	347,296	340,304	406,879	208,342	198,537
8月	300,319	299,208	272,340	1,111	345,045	344,664	381	203,969	201,284	2,685
9月	313,963	301,199	270,821	12,764	361,704	345,738	15,966	211,420	205,533	5,887
10月	296,608	296,608	267,929	0	343,499	343,499	0	199,512	199,512	0
11月	357,826	296,136	266,523	61,690	415,274	341,245	74,029	238,487	202,429	36,058
12月	773,003	305,824	274,476	467,179	897,843	350,849	546,994	488,942	203,374	285,568

(単位：円)

—規模5人以上—

年次及び月次	E29 電 気 機 械 器 具									
	男 女 計				男			女		
	現金給与総額	きまって支給する給与	所定内給与	特別に支払われた給与	現金給与総額	きまって支給する給与	特別に支払われた給与	現金給与総額	きまって支給する給与	特別に支払われた給与
平成25年	337,104	270,771	248,865	66,333	407,080	324,024	83,056	213,433	176,655	36,778
平成26年	342,140	269,828	249,218	72,312	422,533	328,545	93,988	201,337	166,990	34,347
平成27年	300,482	251,869	230,313	48,613	360,218	298,711	61,507	190,542	165,659	24,883
平成28年	335,192	274,716	246,356	60,476	383,585	313,517	70,068	231,347	191,453	39,894
平成29年	334,149	273,233	245,105	60,916	378,452	306,869	71,583	227,779	192,473	35,306
平成30年	330,201	256,731	232,605	73,470	398,204	303,547	94,657	216,992	178,794	38,198
1月	239,262	239,262	222,230	0	297,172	297,172	0	169,375	169,375	0
2月	247,132	247,132	224,677	0	303,706	303,706	0	178,923	178,923	0
3月	295,873	248,020	224,358	47,853	387,351	309,921	77,430	186,120	173,753	12,367
4月	246,610	246,610	224,094	0	309,815	309,815	0	170,850	170,850	0
5月	235,677	235,406	215,456	271	309,992	309,495	497	146,699	146,699	0
6月	400,960	243,764	224,623	157,196	564,737	308,847	255,890	205,453	166,072	39,381
7月	517,247	270,631	244,879	246,616	566,381	302,108	264,273	402,255	196,964	205,291
8月	263,629	263,629	242,828	0	296,282	296,282	0	187,217	187,217	0
9月	270,213	270,213	241,570	0	301,988	301,988	0	195,558	195,558	0
10月	272,146	272,146	240,366	0	304,232	304,232	0	195,878	195,878	0
11月	273,646	273,646	242,736	0	305,075	305,075	0	198,457	198,457	0
12月	697,527	269,307	242,725	428,220	782,132	298,014	484,118	494,767	200,508	294,259
年次及び月次	E31 輸 送 用 機 械 器 具									
	男 女 計				男			女		
	現金給与総額	きまって支給する給与	所定内給与	特別に支払われた給与	現金給与総額	きまって支給する給与	特別に支払われた給与	現金給与総額	きまって支給する給与	特別に支払われた給与
平成25年	389,202	296,580	256,504	92,622	424,424	321,334	103,090	230,249	184,868	45,381
平成26年	397,171	305,013	262,734	92,158	418,230	320,077	98,153	270,410	214,335	56,075
平成27年	372,318	301,576	257,192	70,742	389,360	314,684	74,676	264,238	218,447	45,791
平成28年	384,816	305,622	260,544	79,194	404,820	321,019	83,801	265,533	213,810	51,723
平成29年	388,943	304,066	259,627	84,877	406,473	316,494	89,979	272,059	221,194	50,865
平成30年	369,792	293,800	250,834	75,992	392,027	312,042	79,985	270,308	212,181	58,127
1月	290,857	290,857	246,434	0	309,810	309,810	0	204,785	204,785	0
2月	296,517	296,517	245,970	0	315,363	315,363	0	211,242	211,242	0
3月	324,301	293,466	250,572	30,835	340,106	311,266	28,840	253,234	213,428	39,806
4月	291,289	291,203	252,109	86	309,224	309,119	105	211,188	211,188	0
5月	285,201	285,201	250,130	0	302,851	302,851	0	206,064	206,064	0
6月	293,970	293,970	252,742	0	311,581	311,581	0	214,569	214,569	0
7月	701,015	297,188	252,486	403,827	743,894	314,946	428,948	506,197	216,504	289,693
8月	286,870	284,674	248,890	2,196	303,914	302,255	1,659	210,342	205,734	4,608
9月	315,140	288,492	251,222	26,648	333,521	306,879	26,642	233,539	206,862	26,677
10月	298,579	298,579	253,913	0	317,082	317,082	0	217,241	217,241	0
11月	302,599	302,599	253,440	0	321,174	321,174	0	220,981	220,981	0
12月	749,168	302,933	252,064	446,235	793,762	322,344	471,418	552,432	217,298	335,134

(単位：円)



—規模5人以上—

年次及び月次	E32,20 そ の 他 の 製 造 業									
	男 女 計				男			女		
	現金給与総額	きまって支給する給与	所定内給与	特別に支払われた給与	現金給与総額	きまって支給する給与	特別に支払われた給与	現金給与総額	きまって支給する給与	特別に支払われた給与
平成25年	230,812	210,309	189,292	20,503	273,711	250,772	22,939	159,687	143,221	16,466
平成26年	236,001	214,130	190,705	21,871	277,786	252,496	25,290	162,106	146,282	15,824
平成27年	396,441	295,681	262,728	100,760	457,144	340,951	116,193	287,118	214,151	72,967
平成28年	370,764	294,013	263,283	76,751	421,746	334,766	86,980	271,229	214,449	56,780
平成29年	390,562	298,060	270,919	92,502	453,915	346,416	107,499	269,352	205,544	63,808
平成30年	395,758	299,604	270,393	96,154	483,295	366,412	116,883	267,009	201,342	65,667
1月	286,611	286,300	262,162	311	358,266	357,821	445	185,156	185,033	123
2月	290,169	290,169	265,358	0	360,225	360,225	0	190,822	190,822	0
3月	301,419	292,319	265,386	9,100	375,439	361,649	13,790	196,142	193,712	2,430
4月	317,595	316,685	281,900	910	373,310	372,039	1,271	219,212	218,939	273
5月	294,646	294,554	264,548	92	363,495	363,409	86	195,507	195,407	100
6月	298,323	298,318	268,066	5	363,353	363,348	5	203,991	203,986	5
7月	753,068	299,636	270,451	453,432	946,187	366,679	579,508	473,826	202,695	271,131
8月	298,930	298,896	270,751	34	369,055	369,045	10	197,704	197,636	68
9月	382,412	299,004	270,938	83,408	419,646	365,811	53,835	328,499	202,270	126,229
10月	305,139	302,635	271,527	2,504	375,508	371,742	3,766	203,406	202,726	680
11月	310,200	310,179	275,864	21	374,856	374,821	35	213,816	213,816	0
12月	909,169	308,568	279,226	600,601	1,108,747	370,259	738,488	603,327	214,030	389,297
年次及び月次	F 電 気 ・ ガ ス ・ 熱 供 給 ・ 水 道 業									
	男 女 計				男			女		
	現金給与総額	きまって支給する給与	所定内給与	特別に支払われた給与	現金給与総額	きまって支給する給与	特別に支払われた給与	現金給与総額	きまって支給する給与	特別に支払われた給与
平成25年	471,558	366,246	324,353	105,312	503,855	390,891	112,964	304,007	238,395	65,612
平成26年	447,101	347,998	308,745	99,103	494,709	383,943	110,766	258,392	205,519	52,873
平成27年	562,583	446,783	373,493	115,800	602,779	478,869	123,910	356,259	282,085	74,174
平成28年	564,955	448,949	374,005	116,006	596,410	474,556	121,854	390,658	307,054	83,604
平成29年	562,208	438,456	373,568	123,752	594,756	463,747	131,009	382,090	298,496	83,594
平成30年	537,553	425,821	367,188	111,732	557,442	441,626	115,816	375,588	297,113	78,475
1月	424,969	421,969	368,128	3,000	443,084	440,273	2,811	288,100	283,675	4,425
2月	433,042	427,315	376,858	5,727	450,939	445,105	5,834	297,788	292,864	4,924
3月	427,633	425,109	367,605	2,524	443,690	441,249	2,441	306,827	303,673	3,154
4月	431,990	428,646	371,059	3,344	449,430	446,382	3,048	301,264	295,701	5,563
5月	724,003	428,551	371,836	295,452	757,433	446,261	311,172	475,859	297,095	178,764
6月	778,343	433,382	376,354	344,961	799,877	448,461	351,416	611,646	316,652	294,994
7月	444,870	426,555	364,305	18,315	461,455	441,446	20,009	300,262	296,719	3,543
8月	424,927	420,068	360,861	4,859	439,036	433,986	5,050	300,279	297,111	3,168
9月	429,630	426,422	363,104	3,208	444,882	441,557	3,325	294,189	292,021	2,168
10月	426,147	425,711	361,111	436	440,035	439,812	223	302,576	300,252	2,324
11月	711,529	424,647	362,914	286,882	736,491	439,207	297,284	489,847	295,346	194,501
12月	793,678	421,779	363,023	371,899	823,551	436,630	386,921	536,169	293,763	242,406

(単位：円)

—規模5人以上—

年次及び月次	G 情 報 通 信 業									
	男 女 計				男			女		
	現金給与総額	きまって支給する給与	所定内給与	特別に支払われた給与	現金給与総額	きまって支給する給与	特別に支払われた給与	現金給与総額	きまって支給する給与	特別に支払われた給与
平成25年	483,312	375,901	331,843	107,411	560,449	432,472	127,977	334,255	266,585	67,670
平成26年	485,840	377,499	327,778	108,341	559,838	430,033	129,805	335,574	270,819	64,755
平成27年	382,072	315,378	278,908	66,694	427,801	351,369	76,432	289,594	242,593	47,001
平成28年	403,935	317,234	282,324	86,701	446,281	348,106	98,175	313,117	251,024	62,093
平成29年	406,589	317,238	284,771	89,351	451,497	351,123	100,374	315,888	248,799	67,089
平成30年	385,920	302,349	273,559	83,571	432,981	337,050	95,931	313,371	248,853	64,518
1月	296,791	295,095	270,266	1,696	338,424	337,291	1,133	234,340	231,799	2,541
2月	301,822	301,138	274,763	684	345,030	344,033	997	238,407	238,183	224
3月	317,104	304,333	274,102	12,771	357,775	346,822	10,953	258,050	242,639	15,411
4月	324,872	312,098	279,313	12,774	368,185	351,887	16,298	260,870	253,303	7,567
5月	315,760	297,751	268,180	18,009	351,334	336,201	15,133	263,350	241,103	22,247
6月	587,819	300,748	274,772	287,071	692,853	341,419	351,434	430,101	239,677	190,424
7月	480,246	300,749	271,095	179,497	531,124	329,764	201,360	397,773	253,716	144,057
8月	310,208	303,552	274,888	6,656	335,961	331,124	4,837	268,267	258,650	9,617
9月	304,099	301,997	274,565	2,102	329,183	326,333	2,850	263,498	262,607	891
10月	298,728	298,058	271,870	670	331,960	331,026	934	245,530	245,282	248
11月	304,403	303,973	272,340	430	330,475	329,859	616	262,942	262,808	134
12月	782,480	308,662	276,613	473,818	872,264	340,781	531,483	640,392	257,832	382,560
年次及び月次	H 運 輸 業 , 郵 便 業									
	男 女 計				男			女		
	現金給与総額	きまって支給する給与	所定内給与	特別に支払われた給与	現金給与総額	きまって支給する給与	特別に支払われた給与	現金給与総額	きまって支給する給与	特別に支払われた給与
平成25年	303,200	263,501	222,397	39,699	325,859	283,428	42,431	192,975	166,568	26,407
平成26年	326,196	279,934	242,264	46,262	353,339	302,074	51,265	191,070	169,713	21,357
平成27年	294,711	263,564	228,547	31,147	310,128	276,911	33,217	188,806	171,875	16,931
平成28年	315,806	278,331	248,273	37,475	337,766	297,334	40,432	192,451	171,588	20,863
平成29年	307,189	274,852	241,520	32,337	326,193	291,565	34,628	196,016	177,083	18,933
平成30年	312,109	279,427	240,879	32,682	337,236	301,801	35,435	192,561	172,977	19,584
1月	278,300	268,801	228,492	9,499	302,437	291,939	10,498	171,555	166,477	5,078
2月	275,998	272,766	235,602	3,232	299,570	296,651	2,919	172,348	167,738	4,610
3月	296,323	284,461	244,573	11,862	318,988	305,839	13,149	180,777	175,477	5,300
4月	279,473	272,941	234,473	6,532	302,675	295,742	6,933	174,540	169,821	4,719
5月	279,530	279,263	238,929	267	300,633	300,333	300	172,855	172,750	105
6月	325,428	273,429	236,016	51,999	351,283	295,329	55,954	207,255	173,332	33,923
7月	385,198	274,160	238,041	111,038	416,056	296,148	119,908	238,782	169,832	68,950
8月	286,686	272,204	233,459	14,482	309,202	293,310	15,892	178,754	171,031	7,723
9月	275,781	275,703	243,611	78	298,595	298,501	94	167,973	167,968	5
10月	290,406	290,267	250,789	139	314,494	314,343	151	176,771	176,689	82
11月	306,905	297,187	256,077	9,718	329,461	318,552	10,909	185,542	182,231	3,311
12月	465,346	291,981	250,532	173,365	502,629	314,260	188,369	285,407	184,454	100,953

(単位：円)

—規模5人以上—

年次及び月次	I 卸売業，小売業									
	男 女 計				男			女		
	現金給与総額	きまって支給する給与	所定内給与	特別に支払われた給与	現金給与総額	きまって支給する給与	特別に支払われた給与	現金給与総額	きまって支給する給与	特別に支払われた給与
平成25年	222,701	194,998	184,489	27,703	297,418	257,138	40,280	150,366	134,840	15,526
平成26年	228,803	198,368	188,674	30,435	320,464	273,344	47,120	145,126	129,923	15,203
平成27年	242,793	208,046	198,430	34,747	342,362	288,149	54,213	146,531	130,604	15,927
平成28年	247,270	210,798	199,061	36,472	329,196	274,620	54,576	158,756	141,843	16,913
平成29年	269,847	223,168	207,574	46,679	358,367	290,948	67,419	173,169	149,142	24,027
平成30年	252,169	214,664	198,795	37,505	339,680	283,843	55,837	163,917	144,900	19,017
1月	220,805	209,626	194,068	11,179	293,732	276,790	16,942	151,860	146,130	5,730
2月	212,016	211,901	197,247	115	284,622	284,410	212	143,168	143,145	23
3月	215,184	210,571	196,040	4,613	289,142	281,839	7,303	143,383	141,381	2,002
4月	226,946	215,207	198,464	11,739	298,914	285,624	13,290	154,679	144,498	10,181
5月	216,657	216,212	199,888	445	289,274	288,666	608	144,548	144,265	283
6月	268,159	215,066	199,539	53,093	367,718	284,959	82,759	170,551	146,543	24,008
7月	352,898	221,681	205,754	131,217	478,957	292,917	186,040	223,300	148,445	74,855
8月	227,008	219,452	202,097	7,556	300,972	290,176	10,796	150,534	146,328	4,206
9月	215,796	214,931	199,462	865	284,410	283,251	1,159	144,556	143,996	560
10月	215,925	210,682	196,435	5,243	283,857	274,762	9,095	144,492	143,299	1,193
11月	230,679	213,073	197,393	17,606	307,586	278,087	29,499	149,591	144,524	5,067
12月	419,169	217,247	198,927	201,922	582,360	284,492	297,868	246,933	146,275	100,658
年次及び月次	I-1 (I50～I55) 卸 売 業									
	男 女 計				男			女		
	現金給与総額	きまって支給する給与	所定内給与	特別に支払われた給与	現金給与総額	きまって支給する給与	特別に支払われた給与	現金給与総額	きまって支給する給与	特別に支払われた給与
平成25年	311,765	263,020	247,942	48,745	372,506	312,408	60,098	202,126	173,874	28,252
平成26年	369,457	307,428	293,061	62,029	426,215	355,706	70,509	243,655	200,421	43,234
平成27年	390,846	317,639	303,867	73,207	444,418	361,619	82,799	252,797	204,309	48,488
平成28年	345,144	282,036	264,993	63,108	384,632	313,046	71,586	238,993	198,677	40,316
平成28年	379,646	295,770	268,818	83,876	430,711	335,141	95,570	259,373	203,038	56,335
平成30年	353,379	294,012	265,495	59,367	397,229	329,634	67,595	246,315	207,038	39,277
1月	292,059	278,416	250,445	13,643	327,961	310,829	17,132	209,480	203,862	5,618
2月	292,853	292,528	264,248	325	334,476	334,056	420	199,380	199,270	110
3月	296,308	286,391	258,798	9,917	335,350	324,011	11,339	206,244	199,609	6,635
4月	307,948	290,169	259,439	17,779	343,410	321,958	21,452	214,425	206,335	8,090
5月	289,774	288,620	258,855	1,154	328,417	327,321	1,096	202,340	201,054	1,286
6月	349,001	287,867	259,288	61,134	397,794	327,191	70,603	240,299	200,262	40,037
7月	501,294	308,703	280,526	192,591	553,818	343,744	210,074	364,675	217,559	147,116
8月	313,233	302,003	272,338	11,230	349,594	338,952	10,642	222,263	209,562	12,701
9月	298,915	296,485	271,090	2,430	331,874	329,537	2,337	214,602	211,932	2,670
10月	307,709	292,644	269,177	15,065	342,860	324,235	18,625	217,676	211,728	5,948
11月	305,699	297,625	269,891	8,074	339,305	330,593	8,712	219,010	212,584	6,426
12月	680,001	306,013	271,277	373,988	765,127	341,790	423,337	459,440	213,315	246,125

(単位：円)

—規模5人以上—

年次及び月次	I-2(I56～I61) 小 売 業									
	男 女 計				男			女		
	現金給与総額	きまって支給する給与	所定内給与	特別に支払われた給与	現金給与総額	きまって支給する給与	特別に支払われた給与	現金給与総額	きまって支給する給与	特別に支払われた給与
平成25年	181,592	163,602	155,203	17,990	244,560	218,231	26,329	135,633	123,729	11,904
平成26年	163,562	147,782	140,256	15,780	231,267	203,875	27,392	122,247	113,553	8,694
平成27年	171,963	155,616	147,988	16,347	250,298	221,872	28,426	123,531	114,652	8,879
平成28年	199,491	176,021	166,874	23,470	281,900	241,837	40,063	140,538	128,939	11,599
平成29年	216,322	187,776	177,720	28,546	301,367	256,128	45,239	151,029	135,300	15,729
平成30年	197,512	171,814	162,775	25,698	283,166	238,876	44,290	142,716	128,912	13,804
1月	182,434	172,582	163,709	9,852	259,230	242,478	16,752	136,881	131,121	5,760
2月	167,724	167,724	160,536	0	234,127	234,127	0	128,002	128,002	0
3月	170,415	168,728	161,405	1,687	242,263	239,055	3,208	126,478	125,722	756
4月	182,502	174,077	165,008	8,425	252,098	247,396	4,702	140,187	129,499	10,688
5月	176,719	176,662	167,679	57	251,408	251,273	135	128,644	128,637	7
6月	224,468	175,721	167,248	48,747	338,923	244,525	94,398	151,421	131,809	19,612
7月	273,071	174,869	165,531	98,202	404,577	242,417	162,160	188,619	131,490	57,129
8月	180,885	175,294	164,525	5,591	254,297	243,353	10,944	132,330	130,280	2,050
9月	171,504	171,473	161,293	31	238,689	238,665	24	127,137	127,102	35
10月	166,932	166,932	157,606	0	227,547	227,547	0	126,140	126,140	0
11月	190,629	167,933	158,689	22,696	277,268	227,901	49,367	132,262	127,534	4,728
12月	279,732	169,794	160,250	109,938	407,113	229,552	177,561	194,007	129,578	64,429
年次及び月次	J 金 融 業 , 保 険 業									
	男 女 計				男			女		
	現金給与総額	きまって支給する給与	所定内給与	特別に支払われた給与	現金給与総額	きまって支給する給与	特別に支払われた給与	現金給与総額	きまって支給する給与	特別に支払われた給与
平成25年	377,344	296,108	274,919	81,236	561,609	428,664	132,945	254,042	207,407	46,635
平成26年	369,397	286,144	269,227	83,253	506,087	383,085	123,002	257,045	206,463	50,582
平成27年	404,937	310,502	290,415	94,435	552,611	416,270	136,341	283,616	223,609	60,007
平成28年	411,782	309,642	292,279	102,140	544,901	399,326	145,575	292,636	229,371	63,265
平成29年	367,012	283,848	270,290	83,164	532,191	386,898	145,293	272,230	224,716	47,514
平成30年	403,511	312,602	293,604	90,909	596,339	436,736	159,603	312,722	254,156	58,566
1月	311,479	307,299	284,624	4,180	432,947	431,157	1,790	247,792	242,359	5,433
2月	313,005	311,878	289,833	1,127	440,449	438,658	1,791	245,181	244,408	773
3月	332,261	307,355	285,050	24,906	445,929	425,537	20,392	264,012	236,396	27,616
4月	333,131	317,353	291,957	15,778	455,476	432,727	22,749	262,802	251,031	11,771
5月	440,569	304,864	283,213	135,705	692,035	422,796	269,239	312,192	244,658	67,534
6月	675,006	312,815	291,136	362,191	1,113,609	426,056	687,553	451,328	255,065	196,263
7月	417,359	314,269	297,879	103,090	578,753	439,176	139,577	351,806	263,536	88,270
8月	316,040	315,623	300,719	417	436,465	435,726	739	267,922	267,634	288
9月	323,557	309,524	295,925	14,033	452,441	445,460	6,981	271,600	254,724	16,876
10月	309,118	308,213	293,405	905	439,993	439,200	793	255,134	254,183	951
11月	335,093	321,774	305,580	13,319	483,731	464,840	18,891	273,921	262,895	11,026
12月	735,403	320,377	303,981	415,026	1,222,625	448,713	773,912	536,870	268,083	268,787

(単位：円)

—規模5人以上—

年次及び月次	K 不動産業，物品賃貸業									
	男 女 計				男			女		
	現金給与総額	きまって支給する給与	所定内給与	特別に支払われた給与	現金給与総額	きまって支給する給与	特別に支払われた給与	現金給与総額	きまって支給する給与	特別に支払われた給与
平成25年	250,749	209,175	191,289	41,574	321,701	267,045	54,656	162,102	136,872	25,230
平成26年	268,911	209,267	191,960	59,644	375,038	279,680	95,358	146,104	127,788	18,316
平成27年	243,041	200,714	190,761	42,327	323,105	262,538	60,567	141,582	122,368	19,214
平成28年	208,836	180,029	166,965	28,807	289,080	243,695	45,385	133,517	120,270	13,247
平成29年	181,135	155,869	148,634	25,266	250,907	209,226	41,681	128,017	115,248	12,769
平成30年	300,748	248,578	232,015	52,170	410,373	325,805	84,568	203,879	180,337	23,542
1月	268,185	243,044	229,998	25,141	408,489	353,179	55,310	186,052	178,572	7,480
2月	242,126	242,126	227,953	0	353,738	353,738	0	178,565	178,565	0
3月	302,261	261,513	246,484	40,748	434,626	355,827	78,799	184,310	177,469	6,841
4月	279,949	248,025	232,432	31,924	385,582	338,969	46,613	192,440	172,685	19,755
5月	254,925	254,925	239,456	0	347,361	347,361	0	179,648	179,648	0
6月	445,369	269,523	252,039	175,846	694,423	368,416	326,007	232,495	184,996	47,499
7月	346,962	242,142	225,966	104,820	430,237	297,906	132,331	262,308	185,454	76,854
8月	264,531	237,876	226,573	26,655	341,410	297,064	44,346	184,514	176,272	8,242
9月	240,627	240,627	222,158	0	297,712	297,712	0	179,321	179,321	0
10月	245,535	245,535	223,728	0	303,544	303,544	0	182,632	182,632	0
11月	320,372	252,021	228,870	68,351	416,714	312,791	103,923	218,888	188,007	30,881
12月	399,362	243,999	226,080	155,363	510,397	302,594	207,803	284,206	183,229	100,977
年次及び月次	L 学術研究，専門・技術サービス業									
	男 女 計				男			女		
	現金給与総額	きまって支給する給与	所定内給与	特別に支払われた給与	現金給与総額	きまって支給する給与	特別に支払われた給与	現金給与総額	きまって支給する給与	特別に支払われた給与
平成25年	344,183	292,033	270,770	52,150	409,195	344,517	64,678	195,850	172,283	23,567
平成26年	400,558	317,040	293,039	83,518	464,653	365,568	99,085	251,694	204,332	47,362
平成27年	381,381	315,767	291,509	65,614	455,102	375,586	79,516	236,592	198,282	38,310
平成28年	369,335	302,562	279,927	66,773	452,264	366,778	85,486	224,141	190,132	34,009
平成29年	369,194	297,685	276,992	71,509	442,616	353,621	88,995	239,510	198,886	40,624
平成30年	401,764	312,329	290,750	89,435	471,270	366,610	104,660	280,964	217,991	62,973
1月	320,763	296,970	280,788	23,793	377,094	357,675	19,419	225,117	193,897	31,220
2月	314,287	314,180	291,060	107	377,091	376,921	170	207,003	207,003	0
3月	352,674	322,792	282,814	29,882	403,932	374,065	29,867	256,626	226,716	29,910
4月	317,968	317,584	292,423	384	367,018	366,433	585	224,701	224,701	0
5月	316,577	315,726	297,895	851	364,868	363,840	1,028	223,148	222,641	507
6月	592,657	315,049	293,750	277,608	726,157	366,522	359,635	343,942	219,153	124,789
7月	469,112	303,054	286,182	166,058	512,140	353,484	158,656	400,534	222,679	177,855
8月	312,648	303,233	286,210	9,415	365,992	356,764	9,228	229,076	219,369	9,707
9月	372,286	310,134	293,679	62,152	428,846	363,664	65,182	276,585	219,561	57,024
10月	321,171	319,550	295,177	1,621	383,125	380,751	2,374	216,378	216,031	347
11月	364,118	317,546	296,071	46,572	434,692	374,499	60,193	245,195	221,576	23,619
12月	769,713	312,333	293,169	457,380	918,177	364,225	553,952	516,505	223,831	292,674

(単位：円)

—規模5人以上—

年次及び月次	M 宿泊業，飲食サービス業									
	男 女 計				男			女		
	現金給与総額	きまって支給する給与	所定内給与	特別に支払われた給与	現金給与総額	きまって支給する給与	特別に支払われた給与	現金給与総額	きまって支給する給与	特別に支払われた給与
平成25年	132,529	125,967	119,995	6,562	216,496	202,401	14,095	97,278	93,879	3,399
平成26年	136,405	126,820	120,803	9,585	198,917	179,349	19,568	110,822	105,322	5,500
平成27年	129,722	121,242	114,454	8,480	178,050	164,855	13,195	100,650	95,007	5,643
平成28年	130,930	122,853	115,166	8,077	182,020	166,593	15,427	103,709	99,548	4,161
平成29年	139,894	129,359	121,196	10,535	211,497	189,498	21,999	102,736	98,150	4,586
平成30年	151,866	137,410	129,288	14,456	237,740	207,858	29,882	110,235	103,257	6,978
1月	138,786	136,867	128,166	1,919	202,912	198,623	4,289	107,940	107,161	779
2月	131,616	131,396	123,318	220	194,009	193,419	590	102,919	102,869	50
3月	127,903	127,780	118,867	123	185,849	185,684	165	99,934	99,830	104
4月	140,073	139,903	130,613	170	214,424	214,314	110	103,782	103,583	199
5月	140,655	139,451	130,289	1,204	215,932	212,780	3,152	104,340	104,076	264
6月	174,770	138,913	130,524	35,857	289,299	217,739	71,560	122,567	102,983	19,584
7月	170,783	141,614	133,794	29,169	299,885	227,015	72,870	113,467	103,699	9,768
8月	149,208	141,854	134,058	7,354	226,058	217,956	8,102	112,266	105,272	6,994
9月	136,497	135,296	128,275	1,201	210,732	207,190	3,542	99,376	99,346	30
10月	139,227	139,082	130,925	145	214,506	214,374	132	102,727	102,576	151
11月	142,862	138,110	130,439	4,752	212,897	203,262	9,635	105,544	103,394	2,150
12月	225,789	137,572	130,955	88,217	374,351	200,261	174,090	147,098	104,366	42,732
年次及び月次	M75 宿 泊 業									
	男 女 計				男			女		
	現金給与総額	きまって支給する給与	所定内給与	特別に支払われた給与	現金給与総額	きまって支給する給与	特別に支払われた給与	現金給与総額	きまって支給する給与	特別に支払われた給与
平成25年	164,125	155,645	148,482	8,480	256,565	239,396	17,169	126,416	121,481	4,935
平成26年	155,365	146,605	140,362	8,760	230,466	214,187	16,279	123,014	117,493	5,521
平成27年	179,599	161,587	155,617	18,012	284,885	245,891	38,994	128,312	120,521	7,791
平成28年	195,210	174,859	167,260	20,351	303,549	262,333	41,216	136,397	127,373	9,024
平成29年	195,690	175,733	168,004	19,957	308,711	270,546	38,165	129,871	120,518	9,353
平成30年	206,562	182,641	173,110	23,921	317,511	274,203	43,308	125,804	115,994	9,810
1月	183,470	178,699	170,968	4,771	271,423	262,911	8,512	119,084	117,053	2,031
2月	173,506	173,358	166,811	148	259,029	258,675	354	111,988	111,988	0
3月	173,740	173,435	167,549	305	260,907	260,578	329	111,205	110,918	287
4月	198,721	198,721	186,650	0	314,108	314,108	0	115,870	115,870	0
5月	190,486	190,486	175,946	0	287,642	287,642	0	118,616	118,616	0
6月	185,711	181,897	171,938	3,814	280,609	274,175	6,434	117,492	115,561	1,931
7月	283,361	179,597	170,024	103,764	465,875	271,166	194,709	154,889	115,142	39,747
8月	183,580	183,580	173,967	0	273,656	273,656	0	118,823	118,823	0
9月	182,362	182,362	172,770	0	270,307	270,307	0	118,100	118,100	0
10月	182,007	181,538	171,943	469	275,133	274,746	387	115,045	114,517	528
11月	196,720	186,536	175,588	10,184	289,615	276,002	13,613	127,885	120,243	7,642
12月	337,605	178,887	172,154	158,718	541,746	262,909	278,837	178,232	113,291	64,941

(単位：円)

—規模5人以上—

年次及び月次	N 生活関連サービス業，娯楽業									
	男 女 計				男			女		
	現金給与総額	きまって支給する給与	所定内給与	特別に支払われた給与	現金給与総額	きまって支給する給与	特別に支払われた給与	現金給与総額	きまって支給する給与	特別に支払われた給与
平成25年	173,091	156,361	149,911	16,730	220,710	194,021	26,689	139,227	129,579	9,648
平成26年	195,955	176,497	169,018	19,458	237,890	209,601	28,289	157,006	145,751	11,255
平成27年	183,129	163,905	155,945	19,224	220,235	195,303	24,932	157,976	142,621	15,355
平成28年	173,955	155,676	147,081	18,279	215,496	190,160	25,336	148,642	134,663	13,979
平成29年	171,059	155,569	147,428	15,490	199,268	179,170	20,098	153,498	140,876	12,622
平成30年	185,644	171,929	168,997	13,715	221,744	210,306	11,438	164,678	149,641	15,037
1月	164,678	164,485	161,819	193	207,123	207,123	0	136,378	136,056	322
2月	167,029	167,029	165,192	0	216,182	216,182	0	136,232	136,232	0
3月	172,561	170,925	168,770	1,636	230,171	226,509	3,662	136,751	136,374	377
4月	198,997	187,847	184,597	11,150	226,714	219,036	7,678	182,182	168,926	13,256
5月	186,773	186,656	183,070	117	212,368	212,149	219	171,880	171,822	58
6月	213,723	178,082	173,706	35,641	227,193	220,903	6,290	205,464	151,830	53,634
7月	197,901	166,704	163,807	31,197	242,799	204,824	37,975	174,198	146,580	27,618
8月	178,401	169,496	165,607	8,905	230,381	207,350	23,031	147,417	146,932	485
9月	169,541	169,387	165,477	154	206,465	206,465	0	149,645	149,408	237
10月	167,417	167,417	164,723	0	197,434	197,434	0	152,788	152,788	0
11月	170,715	166,488	164,636	4,227	210,326	203,084	7,242	148,801	146,242	2,559
12月	236,309	165,605	164,001	70,704	251,387	201,686	49,701	227,295	144,035	83,260
年次及び月次	O 教育，学習支援業									
	男 女 計				男			女		
	現金給与総額	きまって支給する給与	所定内給与	特別に支払われた給与	現金給与総額	きまって支給する給与	特別に支払われた給与	現金給与総額	きまって支給する給与	特別に支払われた給与
平成25年	420,081	324,324	319,779	95,757	507,298	386,736	120,562	345,632	271,049	74,583
平成26年	434,397	331,177	325,973	103,220	508,473	383,662	124,811	369,952	285,516	84,436
平成27年	416,396	324,215	319,369	92,181	462,214	361,405	100,809	379,726	294,450	85,276
平成28年	390,558	297,331	291,637	93,227	468,827	356,149	112,678	330,299	252,047	78,252
平成29年	391,055	302,856	297,708	88,199	460,444	355,940	104,504	330,982	256,899	74,083
平成30年	394,197	303,201	299,466	90,996	481,979	371,691	110,288	333,961	256,203	77,758
1月	314,589	304,663	301,039	9,926	390,339	370,767	19,572	258,660	255,856	2,804
2月	300,157	299,561	295,561	596	355,845	355,007	838	256,494	256,088	406
3月	314,505	311,512	307,506	2,993	374,429	370,243	4,186	269,447	267,351	2,096
4月	309,278	307,687	302,385	1,591	371,105	369,242	1,863	261,029	259,651	1,378
5月	301,526	301,434	296,490	92	359,627	359,464	163	256,083	256,046	37
6月	787,929	301,046	297,283	486,883	911,360	357,832	553,528	692,213	257,011	435,202
7月	345,507	313,711	310,694	31,796	440,136	371,819	68,317	281,739	274,554	7,185
8月	305,131	305,089	302,112	42	374,781	374,695	86	261,834	261,820	14
9月	298,789	298,695	295,587	94	388,737	388,555	182	246,197	246,155	42
10月	312,198	310,977	307,850	1,221	393,106	391,033	2,073	262,029	261,337	692
11月	291,747	291,649	288,246	98	382,281	382,043	238	239,491	239,473	18
12月	844,667	292,167	288,668	552,500	1,071,983	380,016	691,967	712,545	241,107	471,438

(単位：円)

年次及び月次	P 医療, 福祉									
	男 女 計				男			女		
	現金給与総額	きまって支給する給与	所定内給与	特別に支払われた給与	現金給与総額	きまって支給する給与	特別に支払われた給与	現金給与総額	きまって支給する給与	特別に支払われた給与
平成25年	293,864	247,593	238,136	46,271	456,319	397,285	59,034	254,706	211,512	43,194
平成26年	305,603	254,973	245,276	50,630	444,188	378,959	65,229	269,338	222,528	46,810
平成27年	297,613	246,743	233,369	50,870	402,139	343,227	58,912	271,972	223,074	48,898
平成28年	308,533	255,486	244,129	53,047	406,666	345,421	61,245	285,561	234,433	51,128
平成29年	303,869	252,026	239,845	51,843	401,967	341,067	60,900	278,659	229,143	49,516
平成30年	293,033	248,171	234,530	44,862	409,222	355,411	53,811	263,934	221,314	42,620
1月	253,321	246,679	231,976	6,642	359,761	356,982	2,779	227,190	219,599	7,591
2月	248,885	248,880	234,512	5	359,671	359,663	8	221,430	221,425	5
3月	248,663	245,661	232,802	3,002	363,791	360,545	3,246	220,181	217,240	2,941
4月	253,711	249,770	236,705	3,941	365,252	361,853	3,399	226,034	221,959	4,075
5月	248,944	248,613	235,135	331	361,052	360,735	317	220,901	220,567	334
6月	430,279	251,546	238,032	178,733	591,941	363,468	228,473	389,815	223,532	166,283
7月	314,399	248,219	235,643	66,180	413,121	347,467	65,654	289,041	222,726	66,315
8月	249,597	249,200	235,152	397	352,085	351,803	282	223,113	222,686	427
9月	249,970	246,966	233,524	3,004	359,820	355,313	4,507	222,783	220,151	2,632
10月	248,451	247,337	233,737	1,114	356,317	352,778	3,539	221,389	220,884	505
11月	250,532	246,968	233,121	3,564	349,961	347,743	2,218	225,464	221,561	3,903
12月	520,778	248,232	234,065	272,546	678,311	346,777	331,534	481,318	223,548	257,770
年次及び月次	P83 医療業									
	男 女 計				男			女		
	現金給与総額	きまって支給する給与	所定内給与	特別に支払われた給与	現金給与総額	きまって支給する給与	特別に支払われた給与	現金給与総額	きまって支給する給与	特別に支払われた給与
平成25年	375,447	321,286	306,539	54,161	624,178	555,517	68,661	308,937	258,653	50,284
平成26年	395,224	328,810	314,408	66,414	645,006	557,426	87,580	324,211	263,815	60,396
平成27年	350,934	297,169	279,845	53,765	557,165	487,370	69,795	303,168	253,116	50,052
平成28年	360,954	304,359	286,582	56,595	556,431	479,485	76,946	317,049	265,025	52,024
平成29年	361,268	305,695	287,597	55,573	543,668	472,786	70,882	316,933	265,081	51,852
平成30年	347,185	293,227	273,541	53,958	538,873	471,386	67,487	300,023	249,393	50,630
1月	303,779	293,299	271,880	10,480	471,602	466,065	5,537	263,007	251,327	11,680
2月	294,877	294,877	273,700	0	469,459	469,459	0	251,762	251,762	0
3月	293,341	290,667	271,805	2,674	469,001	466,001	3,000	249,362	246,770	2,592
4月	300,856	299,249	280,456	1,607	477,422	472,075	5,347	255,923	255,268	655
5月	293,911	293,775	274,421	136	459,538	459,434	104	250,547	250,403	144
6月	491,858	299,126	279,289	192,732	712,615	467,607	245,008	433,869	254,869	179,000
7月	399,639	292,381	274,245	107,258	590,728	475,851	114,877	353,450	248,033	105,417
8月	289,908	289,902	269,746	6	479,161	479,161	0	244,389	244,382	7
9月	297,776	292,078	272,877	5,698	487,053	478,187	8,866	252,571	247,629	4,942
10月	293,258	291,473	272,157	1,785	486,131	479,926	6,205	247,234	246,503	731
11月	288,419	288,419	268,759	0	473,195	473,195	0	244,548	244,548	0
12月	617,386	293,402	273,091	323,984	892,511	471,367	421,144	552,288	251,293	300,995

(単位：円)



—規模5人以上—

年次及び月次	Q 複 合 サ ー ビ ス 事 業									
	男 女 計				男			女		
	現金給与総額	きまって支給する給与	所定内給与	特別に支払われた給与	現金給与総額	きまって支給する給与	特別に支払われた給与	現金給与総額	きまって支給する給与	特別に支払われた給与
平成25年	383,413	294,763	283,586	88,650	485,307	372,526	112,781	291,327	224,485	66,842
平成26年	366,653	281,916	269,418	84,737	440,274	337,354	102,920	277,200	214,555	62,645
平成27年	369,140	284,057	268,563	85,083	431,569	328,936	102,633	295,648	231,226	64,422
平成28年	356,493	268,569	255,507	87,924	409,848	305,966	103,882	292,097	223,433	68,664
平成29年	347,290	271,384	259,036	75,906	427,537	330,041	97,496	264,230	210,670	53,560
平成30年	352,132	270,349	258,006	81,783	424,304	320,954	103,350	267,446	210,970	56,476
1月	267,227	267,227	254,477	0	327,096	327,096	0	199,559	199,559	0
2月	279,386	279,386	267,750	0	337,771	337,771	0	213,267	213,267	0
3月	282,883	282,883	267,664	0	341,995	341,995	0	215,963	215,963	0
4月	293,044	291,261	270,779	1,783	344,477	342,276	2,201	232,419	231,128	1,291
5月	276,656	276,656	263,401	0	332,201	332,201	0	216,058	216,058	0
6月	481,555	294,167	280,364	187,388	592,818	348,661	244,157	355,668	232,511	123,157
7月	582,243	263,918	255,905	318,325	652,969	293,960	359,009	444,663	205,478	239,185
8月	252,874	252,821	244,719	53	279,352	279,274	78	197,796	197,796	0
9月	260,043	260,043	249,451	0	318,291	318,291	0	204,126	204,126	0
10月	259,491	259,491	248,061	0	318,739	318,739	0	202,958	202,958	0
11月	258,173	258,173	248,099	0	316,892	316,892	0	202,198	202,198	0
12月	720,453	261,282	247,932	459,171	913,819	315,859	597,960	536,123	209,255	326,868
年次及び月次	R サービス業（他に分類されないもの）									
	男 女 計				男			女		
	現金給与総額	きまって支給する給与	所定内給与	特別に支払われた給与	現金給与総額	きまって支給する給与	特別に支払われた給与	現金給与総額	きまって支給する給与	特別に支払われた給与
平成25年	235,130	206,807	188,000	28,323	293,932	254,834	39,098	159,450	144,995	14,455
平成26年	215,975	191,460	179,168	24,515	284,595	246,756	37,839	143,482	133,043	10,439
平成27年	213,894	191,086	172,760	22,808	265,425	233,766	31,659	147,524	136,116	11,408
平成28年	214,166	190,298	172,453	23,868	271,186	238,182	33,004	139,840	127,881	11,959
平成29年	209,893	186,752	168,959	23,141	261,674	230,781	30,893	147,825	133,977	13,848
平成30年	239,287	207,727	187,904	31,560	306,840	263,055	43,785	155,807	139,353	16,454
1月	207,482	207,432	188,973	50	262,367	262,296	71	133,232	133,210	22
2月	218,537	209,632	191,155	8,905	275,299	263,138	12,161	141,591	137,099	4,492
3月	212,928	210,911	189,317	2,017	267,769	264,713	3,056	138,621	138,011	610
4月	220,682	215,541	193,440	5,141	278,440	270,824	7,616	144,303	142,434	1,869
5月	208,305	206,033	187,776	2,272	259,983	256,637	3,346	140,376	139,517	859
6月	310,067	218,150	197,946	91,917	387,348	272,985	114,363	207,466	145,349	62,117
7月	268,748	204,931	186,298	63,817	364,561	258,858	105,703	158,779	143,036	15,743
8月	224,871	200,629	182,113	24,242	294,380	255,000	39,380	145,629	138,645	6,984
9月	204,355	203,302	183,660	1,053	267,587	265,801	1,786	130,694	130,496	198
10月	207,241	207,207	185,615	34	264,610	264,559	51	142,000	141,986	14
11月	218,328	210,782	190,010	7,546	277,004	269,864	7,140	152,782	144,782	8,000
12月	373,491	197,131	177,503	176,360	499,273	249,867	249,406	232,303	137,936	94,367

(単位：円)

—規模5人以上—

年次及び月次	R91 職業紹介・派遣業									
	男 女 計				男			女		
	現金給与総額	きまって支給する給与	所定内給与	特別に支払われた給与	現金給与総額	きまって支給する給与	特別に支払われた給与	現金給与総額	きまって支給する給与	特別に支払われた給与
平成25年	208,363	198,576	169,732	9,787	223,992	212,434	11,558	185,522	178,323	7,199
平成26年	181,276	175,961	159,401	5,315	217,656	210,107	7,549	149,172	145,829	3,343
平成27年	233,340	227,292	189,444	6,048	249,865	242,606	7,259	197,576	194,148	3,428
平成28年	252,195	237,191	197,127	15,004	273,918	256,839	17,079	207,011	196,322	10,689
平成29年	249,304	232,867	192,714	16,437	302,668	280,718	21,950	181,139	171,744	9,395
平成30年	251,959	243,582	202,100	8,377	301,287	295,359	5,928	197,075	185,974	11,101
1月	236,520	236,430	200,081	90	298,645	298,560	85	169,753	169,657	96
2月	243,600	243,531	202,428	69	307,156	307,112	44	173,388	173,291	97
3月	254,454	254,387	208,427	67	317,097	317,020	77	186,194	186,139	55
4月	258,801	258,738	215,675	63	320,759	320,693	66	192,777	192,717	60
5月	231,600	226,104	191,373	5,496	278,222	272,009	6,213	183,179	178,428	4,751
6月	280,862	256,424	213,559	24,438	333,415	317,400	16,015	225,410	192,085	33,325
7月	262,848	246,649	208,416	16,199	299,781	289,937	9,844	220,759	197,316	23,443
8月	224,947	224,897	190,480	50	266,255	266,224	31	178,217	178,146	71
9月	244,797	244,771	204,321	26	295,219	295,208	11	187,395	187,353	42
10月	261,466	261,420	209,338	46	314,233	314,213	20	200,368	200,293	75
11月	262,287	253,452	210,290	8,835	310,261	302,574	7,687	206,273	196,098	10,175
12月	257,888	217,227	172,602	40,661	278,346	250,885	27,461	233,742	177,502	56,240
年次及び月次	R92 他の事業サービス									
	男 女 計				男			女		
	現金給与総額	きまって支給する給与	所定内給与	特別に支払われた給与	現金給与総額	きまって支給する給与	特別に支払われた給与	現金給与総額	きまって支給する給与	特別に支払われた給与
平成25年	177,042	156,561	146,070	20,481	271,081	232,018	39,063	113,729	105,758	7,971
平成26年	172,580	155,575	146,623	17,005	254,966	224,817	30,149	113,125	105,605	7,520
平成27年	163,483	143,373	132,511	20,110	232,244	196,745	35,499	118,918	108,782	10,136
平成28年	149,895	133,801	124,104	16,094	207,662	181,206	26,456	107,551	99,053	8,498
平成29年	153,152	134,644	124,811	18,508	199,812	170,384	29,428	114,506	105,043	9,463
平成30年	174,757	153,906	142,919	20,851	246,420	210,485	35,935	118,484	109,477	9,007
1月	161,453	161,453	151,252	0	218,214	218,214	0	109,184	109,184	0
2月	168,791	163,730	155,460	5,061	223,413	219,382	4,031	118,441	112,429	6,012
3月	163,082	161,376	149,595	1,706	219,182	216,470	2,712	112,099	111,307	792
4月	175,257	165,788	152,250	9,469	240,123	223,186	16,937	117,379	114,572	2,807
5月	160,601	160,601	148,854	0	213,682	213,682	0	113,364	113,364	0
6月	280,266	171,440	159,623	108,826	414,282	232,286	181,996	159,012	116,388	42,624
7月	163,009	140,891	131,714	22,118	235,585	191,451	44,134	115,545	107,826	7,719
8月	156,759	141,811	130,870	14,948	223,879	193,114	30,765	113,170	108,493	4,677
9月	148,068	147,564	134,949	504	214,687	213,773	914	98,559	98,359	200
10月	141,524	141,524	131,116	0	194,939	194,939	0	106,902	106,902	0
11月	154,843	142,396	131,819	12,447	208,201	192,217	15,984	120,226	110,073	10,153
12月	215,838	139,841	129,683	75,997	334,156	192,066	142,090	139,183	106,006	33,177

(単位：円)

第 11 表 産業大中分類別、性別、常用労働者の1人平均月間実労働時間及び出勤日数

—規模5人以上—

年次及び月次	TL 調査産業計											
	男 女 計				男				女			
	総実 労働時 間	所定内 労働時 間	所定外 労働時 間	出日 勤数	総実 労働時 間	所定内 労働時 間	所定外 労働時 間	出日 勤数	総実 労働時 間	所定内 労働時 間	所定外 労働時 間	出日 勤数
平成25年	151.1	140.8	10.3	19.6	166.0	151.4	14.6	20.1	133.3	128.1	5.2	19.0
平成26年	150.6	139.9	10.7	19.5	164.4	149.2	15.2	20.0	134.2	128.9	5.3	19.0
平成27年	152.1	140.9	11.2	19.5	165.0	149.4	15.6	20.0	136.1	130.3	5.8	18.8
平成28年	151.8	140.9	10.9	19.4	164.7	149.6	15.1	20.0	135.9	130.2	5.7	18.8
平成29年	151.3	140.2	11.1	19.3	164.8	149.3	15.5	19.9	135.0	129.2	5.8	18.7
平成30年	148.7	138.0	10.7	19.3	164.5	149.1	15.4	19.9	130.7	125.4	5.3	18.5
1月	139.1	128.7	10.4	17.9	152.5	137.2	15.3	18.3	124.0	119.1	4.9	17.4
2月	146.7	135.8	10.9	18.9	163.1	147.2	15.9	19.6	128.3	123.0	5.3	18.1
3月	149.1	137.9	11.2	19.2	165.2	149.0	16.2	19.8	130.8	125.2	5.6	18.4
4月	153.8	142.4	11.4	19.7	170.4	154.3	16.1	20.4	134.7	128.7	6.0	18.9
5月	144.7	134.1	10.6	18.7	158.1	143.0	15.1	19.1	129.2	123.9	5.3	18.2
6月	156.3	145.6	10.7	20.3	173.0	157.8	15.2	21.0	137.4	131.8	5.6	19.4
7月	151.9	141.5	10.4	19.8	168.6	153.7	14.9	20.5	133.1	127.8	5.3	19.0
8月	143.0	133.3	9.7	18.8	157.1	143.0	14.1	19.3	126.9	122.2	4.7	18.2
9月	146.6	136.4	10.2	19.2	163.4	148.5	14.9	20.0	127.8	122.8	5.0	18.3
10月	150.8	140.0	10.8	19.6	167.0	151.4	15.6	20.2	132.7	127.3	5.4	19.0
11月	154.0	143.0	11.0	20.1	171.5	155.5	16.0	20.9	134.2	128.9	5.3	19.2
12月	148.0	136.9	11.1	19.3	164.4	148.5	15.9	20.0	129.4	123.8	5.6	18.5
年次及び月次	D 建設業											
	男 女 計				男				女			
	総実 労働時 間	所定内 労働時 間	所定外 労働時 間	出日 勤数	総実 労働時 間	所定内 労働時 間	所定外 労働時 間	出日 勤数	総実 労働時 間	所定内 労働時 間	所定外 労働時 間	出日 勤数
平成25年	170.7	161.2	9.5	21.3	176.6	165.2	11.4	21.7	149.4	146.9	2.5	19.7
平成26年	168.8	160.4	8.4	21.3	177.0	166.6	10.4	22.1	143.3	141.1	2.2	19.0
平成27年	174.2	161.3	12.9	21.8	180.1	164.9	15.2	22.2	148.0	145.2	2.8	20.3
平成28年	171.4	156.4	15.0	21.0	176.3	159.0	17.3	21.2	148.5	144.1	4.4	20.0
平成29年	172.1	159.1	13.0	21.5	178.3	163.1	15.2	21.8	143.4	140.6	2.8	20.1
平成30年	167.6	157.0	10.6	21.2	174.2	161.7	12.5	21.6	143.1	139.4	3.7	20.0
1月	144.1	134.3	9.8	18.1	149.9	138.2	11.7	18.4	122.2	119.5	2.7	17.3
2月	165.4	155.0	10.4	21.0	172.2	159.9	12.3	21.3	139.5	136.1	3.4	19.7
3月	165.7	156.0	9.7	20.8	171.9	160.6	11.3	21.1	141.7	138.2	3.5	19.6
4月	174.5	164.5	10.0	22.0	179.7	168.2	11.5	22.1	154.0	149.8	4.2	21.4
5月	156.2	145.6	10.6	19.6	160.4	148.2	12.2	19.8	139.2	135.0	4.2	19.1
6月	177.5	167.3	10.2	22.4	182.2	170.6	11.6	22.6	158.8	154.4	4.4	21.9
7月	172.4	162.8	9.6	21.9	178.5	167.3	11.2	22.3	149.8	146.1	3.7	20.4
8月	157.1	148.9	8.2	20.3	163.1	153.5	9.6	20.6	135.3	132.1	3.2	18.9
9月	174.0	162.1	11.9	22.0	183.6	169.3	14.3	22.7	138.6	135.7	2.9	19.4
10月	176.1	163.4	12.7	22.2	184.8	169.7	15.1	22.7	144.5	140.6	3.9	20.5
11月	177.0	164.4	12.6	22.5	184.9	169.9	15.0	23.0	148.5	144.6	3.9	20.9
12月	171.4	159.6	11.8	21.8	178.8	164.9	13.9	22.2	144.1	139.9	4.2	20.3

(単位：時間、日)

年次及び月次	E 製造業											
	男 女 計				男				女			
	総実 労働 時	所定内 労働 時間	所定外 労働 時間	出日 勤数	総実 労働 時	所定内 労働 時間	所定外 労働 時間	出日 勤数	総実 労働 時	所定内 労働 時間	所定外 労働 時間	出日 勤数
平成25年	164.9	150.2	14.7	19.8	170.5	153.3	17.2	20.0	151.7	143.1	8.6	19.4
平成26年	167.2	150.0	17.2	19.9	173.2	152.8	20.4	20.0	153.0	143.4	9.6	19.6
平成27年	166.3	150.5	15.8	20.0	171.4	153.0	18.4	20.1	154.3	144.6	9.7	19.7
平成28年	166.2	151.2	15.0	20.0	171.4	153.8	17.6	20.2	153.9	145.0	8.9	19.7
平成29年	166.9	150.5	16.4	20.0	172.5	153.3	19.2	20.1	154.1	144.1	10.0	19.8
平成30年	164.3	148.6	15.7	19.8	171.2	152.4	18.8	20.0	149.6	140.6	9.0	19.6
1月	149.6	134.0	15.6	17.8	157.1	138.1	19.0	18.1	133.8	125.4	8.4	17.3
2月	165.4	148.2	17.2	19.7	172.5	151.8	20.7	19.8	149.8	140.4	9.4	19.5
3月	163.7	147.0	16.7	19.6	171.0	150.9	20.1	19.8	148.0	138.5	9.5	19.3
4月	170.7	154.1	16.6	20.6	176.8	157.2	19.6	20.6	157.1	147.2	9.9	20.4
5月	153.2	138.8	14.4	18.5	160.2	142.8	17.4	18.7	138.2	130.2	8.0	18.0
6月	174.2	158.7	15.5	21.2	180.4	161.9	18.5	21.3	161.0	151.8	9.2	21.1
7月	168.2	152.8	15.4	20.4	175.3	156.9	18.4	20.6	152.7	144.0	8.7	20.1
8月	154.0	140.0	14.0	18.8	160.6	143.8	16.8	18.9	139.6	131.8	7.8	18.4
9月	166.3	150.9	15.4	20.2	172.4	153.9	18.5	20.3	152.8	144.2	8.6	20.1
10月	165.1	149.6	15.5	20.0	171.7	153.3	18.4	20.1	150.7	141.5	9.2	19.7
11月	174.5	158.4	16.1	21.2	181.9	162.6	19.3	21.3	158.6	149.5	9.1	20.8
12月	167.2	151.0	16.2	20.2	174.3	155.0	19.3	20.3	152.2	142.6	9.6	19.9
年次及び月次	E09,10 食料品・たばこ											
	男 女 計				男				女			
	総実 労働 時	所定内 労働 時間	所定外 労働 時間	出日 勤数	総実 労働 時	所定内 労働 時間	所定外 労働 時間	出日 勤数	総実 労働 時	所定内 労働 時間	所定外 労働 時間	出日 勤数
平成25年	154.6	148.9	5.7	20.6	159.3	153.6	5.7	21.0	149.0	143.3	5.7	20.1
平成26年	154.4	145.6	8.8	20.3	164.4	154.4	10.0	20.8	146.2	138.3	7.9	19.9
平成27年	163.2	146.5	16.7	20.5	174.0	156.0	18.0	20.9	153.8	138.2	15.6	20.1
平成28年	162.4	148.4	14.0	20.6	175.5	160.7	14.8	21.4	152.2	138.8	13.4	19.9
平成29年	159.8	145.3	14.5	20.5	167.8	152.8	15.0	20.9	154.4	140.3	14.1	20.2
平成30年	152.8	142.0	10.8	20.1	165.0	150.3	14.7	20.5	142.8	135.2	7.6	19.7
1月	135.6	126.2	9.4	17.4	147.2	134.2	13.0	18.0	125.3	119.2	6.1	16.9
2月	154.3	144.0	10.3	20.2	167.6	152.7	14.9	20.5	142.8	136.4	6.4	20.0
3月	149.1	139.0	10.1	19.1	160.9	146.6	14.3	19.6	138.6	132.3	6.3	18.7
4月	158.9	147.6	11.3	20.5	169.2	153.6	15.6	20.6	149.9	142.4	7.5	20.5
5月	142.0	132.2	9.8	18.3	152.1	139.0	13.1	18.8	133.3	126.4	6.9	17.9
6月	162.4	151.2	11.2	21.2	173.1	158.4	14.7	21.3	153.3	145.0	8.3	21.1
7月	149.8	138.1	11.7	19.7	166.2	150.0	16.2	20.4	137.0	128.8	8.2	19.1
8月	146.9	135.7	11.2	19.3	161.1	145.4	15.7	19.7	135.7	128.0	7.7	18.9
9月	159.0	146.4	12.6	21.1	172.4	153.9	18.5	21.1	148.6	140.6	8.0	21.1
10月	155.5	145.0	10.5	20.9	167.3	153.9	13.4	21.6	146.1	137.9	8.2	20.3
11月	160.1	150.2	9.9	21.8	173.0	160.4	12.6	22.7	150.1	142.4	7.7	21.1
12月	160.4	148.5	11.9	21.4	171.3	156.6	14.7	22.1	152.0	142.2	9.8	20.9

(単位：時間、日)

年次及び月次	E11 織 維 工 業											
	男 女 計				男				女			
	総 実 労 働 時 間	所 定 内 労 働 時 間	所 定 外 労 働 時 間	出 日 勤 数	総 実 労 働 時 間	所 定 内 労 働 時 間	所 定 外 労 働 時 間	出 日 勤 数	総 実 労 働 時 間	所 定 内 労 働 時 間	所 定 外 労 働 時 間	出 日 勤 数
平成25年	169.8	155.0	14.8	20.8	166.5	153.6	12.9	20.3	171.5	155.8	15.7	21.0
平成26年	162.7	151.9	10.8	20.5	167.0	152.6	14.4	20.4	159.7	151.3	8.4	20.7
平成27年	158.6	154.2	4.4	20.5	164.5	161.3	3.2	20.7	156.0	151.0	5.0	20.4
平成28年	154.2	149.3	4.9	20.3	159.1	155.3	3.8	20.6	152.6	147.3	5.3	20.2
平成29年	157.3	148.9	8.4	20.7	169.1	155.8	13.3	21.0	152.2	145.9	6.3	20.6
平成30年	158.6	148.4	10.2	20.7	165.5	152.9	12.6	20.5	155.1	146.1	9.0	20.7
1月	143.2	135.5	7.7	18.6	153.3	143.8	9.5	19.3	138.0	131.2	6.8	18.3
2月	161.5	151.9	9.6	21.0	170.7	158.2	12.5	21.3	156.4	148.5	7.9	20.9
3月	154.5	143.7	10.8	20.2	161.1	147.7	13.4	19.8	151.0	141.6	9.4	20.3
4月	167.8	156.4	11.4	21.8	173.7	160.1	13.6	21.5	164.9	154.6	10.3	22.0
5月	148.3	138.5	9.8	19.1	155.0	143.3	11.7	18.9	145.0	136.1	8.9	19.2
6月	165.7	155.3	10.4	21.7	176.5	163.2	13.3	21.8	160.2	151.2	9.0	21.6
7月	163.5	154.1	9.4	21.4	165.9	154.0	11.9	20.8	162.3	154.1	8.2	21.7
8月	150.9	140.9	10.0	19.8	156.2	143.4	12.8	19.4	148.0	139.5	8.5	20.0
9月	166.5	155.2	11.3	21.4	172.0	158.6	13.4	21.4	163.5	153.4	10.1	21.4
10月	159.6	149.0	10.6	20.5	163.8	151.3	12.5	20.4	157.5	147.8	9.7	20.5
11月	163.5	152.8	10.7	21.4	169.2	155.4	13.8	21.0	160.7	151.6	9.1	21.6
12月	158.4	147.5	10.9	21.0	169.1	156.2	12.9	20.9	153.1	143.2	9.9	21.0
年次及び月次	E12 木 材 ・ 木 製 品											
	男 女 計				男				女			
	総 実 労 働 時 間	所 定 内 労 働 時 間	所 定 外 労 働 時 間	出 日 勤 数	総 実 労 働 時 間	所 定 内 労 働 時 間	所 定 外 労 働 時 間	出 日 勤 数	総 実 労 働 時 間	所 定 内 労 働 時 間	所 定 外 労 働 時 間	出 日 勤 数
平成25年	172.0	154.4	17.6	20.1	175.4	156.8	18.6	20.2	162.5	147.6	14.9	19.7
平成26年	172.0	156.8	15.2	20.8	176.6	159.1	17.5	20.9	159.7	150.7	9.0	20.3
平成27年	157.3	147.2	10.1	19.6	160.0	148.6	11.4	19.5	145.7	141.2	4.5	19.9
平成28年	155.8	144.9	10.9	20.4	161.0	147.5	13.5	20.7	139.0	136.4	2.6	19.4
平成29年	153.7	143.9	9.8	20.4	161.3	148.4	12.9	20.7	136.5	133.7	2.8	19.8
平成30年	156.0	142.9	13.1	19.5	165.5	149.0	16.5	19.8	127.3	124.5	2.8	18.7
1月	121.4	114.0	7.4	16.4	123.0	112.8	10.2	15.8	118.4	116.3	2.1	17.4
2月	136.1	129.2	6.9	18.5	140.4	131.3	9.1	18.2	127.8	125.2	2.6	19.1
3月	133.7	128.8	4.9	18.3	139.4	132.2	7.2	18.2	123.1	122.5	0.6	18.5
4月	143.5	137.9	5.6	19.8	152.7	144.5	8.2	20.3	127.5	126.4	1.1	18.9
5月	142.8	135.8	7.0	19.1	147.9	138.7	9.2	19.2	134.1	130.8	3.3	18.9
6月	159.5	151.0	8.5	21.1	170.8	159.2	11.6	21.7	139.8	136.8	3.0	20.1
7月	178.8	159.2	19.6	20.8	187.2	165.2	22.0	21.2	124.2	120.4	3.8	18.0
8月	154.8	134.7	20.1	17.8	162.2	139.7	22.5	18.1	108.1	103.4	4.7	16.1
9月	192.5	168.7	23.8	22.2	201.4	174.5	26.9	22.4	135.9	131.7	4.2	20.5
10月	166.5	145.5	21.0	20.1	173.6	150.1	23.5	20.4	120.8	115.7	5.1	18.3
11月	183.8	165.9	17.9	21.0	192.0	172.2	19.8	21.3	129.7	124.6	5.1	19.1
12月	163.5	147.5	16.0	19.4	169.2	151.6	17.6	19.6	126.1	120.8	5.3	18.5

(単位：時間、日)

年次及び月次	E13 家具・装備品											
	男 女 計				男				女			
	総実 労働 時間	所定内 労働 時間	所定外 労働 時間	出日 勤数	総実 労働 時間	所定内 労働 時間	所定外 労働 時間	出日 勤数	総実 労働 時間	所定内 労働 時間	所定外 労働 時間	出日 勤数
平成25年	175.0	154.3	20.7	20.0	181.1	156.8	24.3	20.1	159.5	148.0	11.5	19.6
平成26年	175.4	155.0	20.4	20.1	179.8	155.9	23.9	20.1	164.8	152.9	11.9	20.0
平成27年	165.8	160.4	5.4	21.2	170.6	164.5	6.1	21.5	158.8	154.4	4.4	20.9
平成28年	164.9	158.3	6.6	20.6	166.4	158.4	8.0	20.7	162.5	158.1	4.4	20.6
平成29年	166.7	159.6	7.1	20.9	170.6	161.6	9.0	21.0	160.9	156.6	4.3	20.8
平成30年	162.0	157.0	5.0	20.6	164.5	157.4	7.1	20.5	158.0	156.3	1.7	20.7
1月	140.8	137.8	3.0	18.2	143.6	139.1	4.5	18.3	136.5	135.8	0.7	18.1
2月	157.5	152.2	5.3	20.1	159.5	151.7	7.8	20.0	154.4	152.9	1.5	20.2
3月	168.1	160.3	7.8	21.0	170.4	160.3	10.1	20.9	164.5	160.2	4.3	21.2
4月	173.6	168.7	4.9	22.1	174.7	168.7	6.0	21.9	171.8	168.7	3.1	22.4
5月	154.7	150.7	4.0	19.7	155.9	150.1	5.8	19.5	153.0	151.7	1.3	20.0
6月	176.9	172.6	4.3	22.4	182.8	176.2	6.6	22.8	167.9	167.1	0.8	21.9
7月	166.2	161.7	4.5	21.2	171.4	164.4	7.0	21.3	158.2	157.6	0.6	20.9
8月	152.1	147.9	4.2	19.5	157.8	151.3	6.5	19.7	143.3	142.6	0.7	19.3
9月	156.7	153.3	3.4	20.4	156.5	151.2	5.3	20.1	156.9	156.4	0.5	20.9
10月	165.2	161.5	3.7	21.1	166.4	160.7	5.7	20.8	163.3	162.6	0.7	21.6
11月	171.1	164.8	6.3	21.5	173.8	165.2	8.6	21.4	167.0	164.3	2.7	21.7
12月	161.0	152.1	8.9	19.9	162.1	150.8	11.3	19.6	158.8	154.7	4.1	20.6
年次及び月次	E14 パルプ・紙											
	男 女 計				男				女			
	総実 労働 時間	所定内 労働 時間	所定外 労働 時間	出日 勤数	総実 労働 時間	所定内 労働 時間	所定外 労働 時間	出日 勤数	総実 労働 時間	所定内 労働 時間	所定外 労働 時間	出日 勤数
平成25年	175.0	162.6	12.4	21.1	178.9	165.5	13.4	21.3	166.6	156.4	10.2	20.8
平成26年	172.2	159.3	12.9	20.7	176.3	162.5	13.8	21.0	162.0	151.4	10.6	20.2
平成27年	164.8	151.6	13.2	20.5	167.5	152.9	14.6	20.6	156.8	147.7	9.1	20.0
平成28年	163.0	151.0	12.0	20.4	165.5	151.7	13.8	20.5	156.3	149.2	7.1	20.3
平成29年	164.1	151.1	13.0	20.4	168.3	153.0	15.3	20.6	153.4	146.2	7.2	20.0
平成30年	157.9	145.6	12.3	20.3	162.5	148.6	13.9	20.5	149.1	139.8	9.3	19.8
1月	145.4	131.5	13.9	18.3	150.6	133.5	17.1	18.6	135.1	127.4	7.7	17.8
2月	166.3	153.3	13.0	21.2	170.5	156.0	14.5	21.4	157.8	147.9	9.9	21.0
3月	159.0	146.3	12.7	20.2	161.0	146.6	14.4	20.1	155.1	145.8	9.3	20.4
4月	161.6	149.4	12.2	21.1	165.7	151.7	14.0	21.3	153.7	144.9	8.8	20.6
5月	146.5	135.2	11.3	19.0	151.7	138.0	13.7	19.3	136.5	129.8	6.7	18.5
6月	163.7	150.6	13.1	21.1	164.4	151.0	13.4	21.0	162.2	149.7	12.5	21.3
7月	151.3	138.7	12.6	19.5	154.3	140.8	13.5	19.7	145.5	134.6	10.9	19.3
8月	152.2	139.5	12.7	19.6	158.8	144.9	13.9	20.1	139.6	129.2	10.4	18.7
9月	167.8	156.1	11.7	21.3	174.6	161.3	13.3	21.8	155.1	146.3	8.8	20.5
10月	158.7	147.1	11.6	20.3	164.0	151.0	13.0	20.6	148.5	139.5	9.0	19.8
11月	168.3	156.4	11.9	21.5	175.5	161.8	13.7	22.1	154.6	146.2	8.4	20.3
12月	153.9	143.0	10.9	19.8	158.3	146.2	12.1	19.9	145.5	136.8	8.7	19.5

(単位：時間、日)

年次及び月次	E15 印刷・同関連業											
	男 女 計				男				女			
	総実 労働 時間	所定内 労働 時間	所定外 労働 時間	出日 勤数	総実 労働 時間	所定内 労働 時間	所定外 労働 時間	出日 勤数	総実 労働 時間	所定内 労働 時間	所定外 労働 時間	出日 勤数
平成25年	182.5	158.3	24.2	20.9	189.8	161.2	28.6	21.0	168.2	152.6	15.6	20.7
平成26年	185.0	160.3	24.7	20.8	192.3	162.7	29.6	20.8	171.2	155.9	15.3	20.7
平成27年	167.4	158.2	9.2	20.7	173.9	163.3	10.6	21.1	158.3	151.1	7.2	20.3
平成28年	167.0	158.5	8.5	21.0	172.4	162.6	9.8	21.2	158.7	152.2	6.5	20.7
平成29年	164.0	155.1	8.9	20.4	168.7	158.6	10.1	20.5	157.7	150.4	7.3	20.2
平成30年	162.5	154.2	8.3	20.6	171.6	160.2	11.4	20.8	152.4	147.6	4.8	20.4
1月	139.4	132.5	6.9	17.6	145.6	137.2	8.4	17.8	131.3	126.3	5.0	17.4
2月	165.3	156.4	8.9	20.6	173.8	163.0	10.8	21.0	154.1	147.6	6.5	19.9
3月	160.2	149.1	11.1	19.7	168.6	155.4	13.2	20.2	149.4	141.0	8.4	19.1
4月	177.0	165.3	11.7	21.7	183.1	168.6	14.5	21.8	169.2	161.0	8.2	21.5
5月	152.8	145.2	7.6	19.0	156.4	147.0	9.4	19.0	148.3	143.0	5.3	18.8
6月	176.0	168.4	7.6	22.0	181.9	172.2	9.7	22.2	168.5	163.7	4.8	21.7
7月	165.3	157.5	7.8	21.3	177.7	166.0	11.7	21.4	153.8	149.6	4.2	21.2
8月	153.2	146.9	6.3	19.9	165.1	155.4	9.7	20.2	141.9	138.9	3.0	19.7
9月	164.6	157.5	7.1	21.2	176.8	165.3	11.5	21.5	153.0	150.1	2.9	20.9
10月	159.3	151.7	7.6	20.7	169.2	157.1	12.1	20.5	150.2	146.8	3.4	20.9
11月	171.7	163.2	8.5	22.2	186.5	172.7	13.8	22.4	158.1	154.5	3.6	22.0
12月	165.4	157.3	8.1	21.3	179.1	166.6	12.5	21.5	153.0	148.9	4.1	21.1
年次及び月次	E16,17 化学、石油・石炭											
	男 女 計				男				女			
	総実 労働 時間	所定内 労働 時間	所定外 労働 時間	出日 勤数	総実 労働 時間	所定内 労働 時間	所定外 労働 時間	出日 勤数	総実 労働 時間	所定内 労働 時間	所定外 労働 時間	出日 勤数
平成25年	159.8	149.8	10.0	19.6	164.1	151.4	12.7	19.9	152.1	147.1	5.0	19.2
平成26年	161.4	150.0	11.4	19.6	164.7	150.8	13.9	19.9	155.2	148.4	6.8	19.2
平成27年	160.3	149.7	10.6	19.7	163.4	150.8	12.6	19.9	155.1	148.0	7.1	19.4
平成28年	159.8	149.1	10.7	19.6	162.7	150.7	12.0	19.8	154.9	146.4	8.5	19.2
平成29年	161.2	149.7	11.5	19.5	164.4	151.9	12.5	19.7	156.7	146.6	10.1	19.3
平成30年	156.6	146.0	10.6	19.3	159.7	148.3	11.4	19.6	150.5	141.4	9.1	18.9
1月	136.0	127.0	9.0	16.9	139.6	129.9	9.7	17.3	129.4	121.5	7.9	16.1
2月	162.3	150.3	12.0	19.5	166.1	153.2	12.9	19.8	155.0	144.7	10.3	19.0
3月	156.6	145.5	11.1	19.5	159.9	148.2	11.7	19.9	150.2	140.3	9.9	18.7
4月	160.2	148.7	11.5	19.9	162.1	149.8	12.3	20.0	156.5	146.6	9.9	19.5
5月	140.7	131.1	9.6	17.4	144.6	134.0	10.6	17.7	132.9	125.2	7.7	16.9
6月	170.8	159.1	11.7	21.2	172.4	159.9	12.5	21.2	167.2	157.3	9.9	21.2
7月	163.0	152.4	10.6	20.2	165.0	153.7	11.3	20.3	158.6	149.5	9.1	20.0
8月	145.5	136.3	9.2	18.2	147.8	137.8	10.0	18.4	140.5	133.1	7.4	17.8
9月	156.0	146.5	9.5	19.4	158.3	147.9	10.4	19.5	151.0	143.4	7.6	19.1
10月	162.0	151.5	10.5	19.9	165.5	154.2	11.3	20.1	154.7	145.7	9.0	19.6
11月	170.6	159.1	11.5	20.8	173.8	161.5	12.3	21.0	163.8	153.9	9.9	20.4
12月	155.2	144.0	11.2	19.1	159.9	148.2	11.7	19.4	146.5	136.2	10.3	18.4

(単位：時間、日)

年次及び月次	E18 プラスチック製品											
	男 女 計				男				女			
	総実 労働 時	所定内 労働 時間	所定外 労働 時間	出日 勤数	総実 労働 時	所定内 労働 時間	所定外 労働 時間	出日 勤数	総実 労働 時	所定内 労働 時間	所定外 労働 時間	出日 勤数
平成25年	158.2	149.4	8.8	20.0	164.7	154.3	10.4	20.2	146.1	140.2	5.9	19.7
平成26年	162.5	150.3	12.2	20.2	169.5	154.8	14.7	20.4	149.8	142.2	7.6	19.7
平成27年	162.1	149.0	13.1	19.9	167.2	151.8	15.4	20.0	151.8	143.4	8.4	19.5
平成28年	160.8	151.0	9.8	19.9	166.5	154.3	12.2	20.1	149.5	144.5	5.0	19.6
平成29年	156.1	147.7	8.4	20.1	161.6	151.2	10.4	20.1	144.2	140.3	3.9	20.0
平成30年	156.2	145.3	10.9	19.7	167.1	153.1	14.0	19.7	138.7	132.8	5.9	19.6
1月	141.2	128.8	12.4	17.0	151.7	135.6	16.1	17.1	122.0	116.3	5.7	16.8
2月	160.6	148.0	12.6	19.8	172.7	156.6	16.1	19.8	138.6	132.4	6.2	19.7
3月	160.5	148.8	11.7	20.1	169.6	155.1	14.5	20.1	144.1	137.5	6.6	20.0
4月	164.8	153.8	11.0	20.7	174.5	160.9	13.6	20.7	147.2	140.8	6.4	20.7
5月	147.3	136.5	10.8	18.0	155.5	141.6	13.9	17.9	132.4	127.1	5.3	18.4
6月	169.4	159.4	10.0	21.4	178.3	165.8	12.5	21.4	153.0	147.6	5.4	21.4
7月	159.0	148.9	10.1	20.3	171.9	158.4	13.5	20.4	140.1	134.9	5.2	20.2
8月	138.0	128.6	9.4	17.6	147.9	135.8	12.1	17.5	124.0	118.4	5.6	17.8
9月	157.3	147.4	9.9	20.2	168.8	156.3	12.5	20.3	140.8	134.7	6.1	20.0
10月	155.5	144.8	10.7	19.9	166.1	152.2	13.9	19.7	140.7	134.4	6.3	20.1
11月	164.4	153.5	10.9	21.2	177.1	162.9	14.2	21.3	146.6	140.4	6.2	21.0
12月	156.4	145.7	10.7	19.8	170.8	156.5	14.3	20.0	136.4	130.6	5.8	19.4
年次及び月次	E21 窯業・土石製品											
	男 女 計				男				女			
	総実 労働 時	所定内 労働 時間	所定外 労働 時間	出日 勤数	総実 労働 時	所定内 労働 時間	所定外 労働 時間	出日 勤数	総実 労働 時	所定内 労働 時間	所定外 労働 時間	出日 勤数
平成25年	169.3	156.2	13.1	20.3	171.4	157.1	14.3	20.2	158.4	151.4	7.0	20.7
平成26年	169.8	156.9	12.9	20.7	172.8	159.0	13.8	20.7	156.3	147.4	8.9	20.6
平成27年	168.6	159.9	8.7	20.7	170.6	161.1	9.5	20.9	160.9	155.2	5.7	20.3
平成28年	167.2	159.6	7.6	20.8	169.3	160.7	8.6	20.9	159.9	155.6	4.3	20.6
平成29年	170.2	163.0	7.2	21.1	171.7	163.7	8.0	21.2	164.2	160.3	3.9	20.9
平成30年	161.6	151.9	9.7	20.2	163.7	153.2	10.5	20.2	153.1	146.7	6.4	19.9
1月	145.1	135.7	9.4	17.9	147.9	137.5	10.4	18.1	135.6	129.6	6.0	17.5
2月	164.3	154.2	10.1	20.4	166.7	155.5	11.2	20.4	155.7	149.6	6.1	20.3
3月	163.8	152.1	11.7	20.2	166.5	153.8	12.7	20.3	154.7	146.2	8.5	19.9
4月	169.6	158.4	11.2	20.9	171.9	159.3	12.6	20.9	161.9	155.4	6.5	20.9
5月	154.8	144.8	10.0	19.2	157.6	146.6	11.0	19.3	145.3	138.9	6.4	18.8
6月	176.3	166.0	10.3	21.8	179.2	167.3	11.9	21.9	166.9	161.8	5.1	21.6
7月	164.4	156.0	8.4	20.9	166.7	157.5	9.2	21.0	151.9	147.8	4.1	20.1
8月	148.2	138.2	10.0	18.7	149.0	138.4	10.6	18.6	144.4	137.3	7.1	19.1
9月	165.0	155.3	9.7	20.7	167.1	156.7	10.4	20.9	155.9	148.9	7.0	20.2
10月	161.1	151.9	9.2	20.3	163.6	153.8	9.8	20.4	150.0	143.8	6.2	19.4
11月	168.5	160.9	7.6	21.2	169.9	162.1	7.8	21.3	161.6	155.1	6.5	21.0
12月	158.2	149.2	9.0	19.8	159.4	150.0	9.4	19.9	152.6	145.7	6.9	19.5

(単位：時間、日)



年次及び月次	E22 鉄鋼業											
	男 女 計				男				女			
	総実 労働 時	所定内 労働 時間	所定外 労働 時間	出日 勤数	総実 労働 時	所定内 労働 時間	所定外 労働 時間	出日 勤数	総実 労働 時	所定内 労働 時間	所定外 労働 時間	出日 勤数
平成25年	167.8	149.7	18.1	19.3	169.6	150.6	19.0	19.4	150.8	140.6	10.2	18.5
平成26年	166.1	146.6	19.5	19.5	170.2	148.4	21.8	19.5	142.3	136.2	6.1	19.1
平成27年	157.8	143.6	14.2	19.0	160.9	144.7	16.2	18.8	145.4	139.4	6.0	19.4
平成28年	163.9	149.7	14.2	19.7	165.1	150.3	14.8	19.7	154.1	145.0	9.1	19.3
平成29年	169.6	150.5	19.1	20.1	170.9	150.9	20.0	20.1	160.2	148.1	12.1	19.6
平成30年	172.5	150.0	22.5	19.7	174.7	150.8	23.9	19.8	160.0	145.3	14.7	19.6
1月	163.7	143.2	20.5	18.9	165.8	144.1	21.7	19.0	152.4	138.5	13.9	18.2
2月	167.0	145.5	21.5	19.1	168.5	145.4	23.1	19.1	159.1	146.0	13.1	19.3
3月	173.6	151.0	22.6	19.9	174.9	151.1	23.8	19.8	166.0	150.0	16.0	20.1
4月	175.1	152.8	22.3	20.3	177.4	153.6	23.8	20.3	162.4	148.2	14.2	20.3
5月	166.3	145.4	20.9	19.3	169.4	147.2	22.2	19.4	149.1	135.5	13.6	18.7
6月	173.2	152.5	20.7	20.0	175.1	153.0	22.1	20.0	163.1	150.0	13.1	20.1
7月	179.6	154.9	24.7	20.3	181.8	155.6	26.2	20.4	167.0	150.5	16.5	20.2
8月	172.1	148.8	23.3	19.5	175.2	150.3	24.9	19.7	153.9	140.0	13.9	18.8
9月	171.5	147.9	23.6	19.4	174.5	149.4	25.1	19.4	154.4	139.4	15.0	19.0
10月	177.4	152.7	24.7	20.1	179.7	153.4	26.3	20.1	164.0	148.4	15.6	20.2
11月	180.0	156.7	23.3	20.5	181.7	157.3	24.4	20.5	170.0	153.4	16.6	20.8
12月	170.4	148.4	22.0	19.5	172.6	149.4	23.2	19.5	157.9	143.0	14.9	19.6
年次及び月次	E23 非鉄金属製造業											
	男 女 計				男				女			
	総実 労働 時	所定内 労働 時間	所定外 労働 時間	出日 勤数	総実 労働 時	所定内 労働 時間	所定外 労働 時間	出日 勤数	総実 労働 時	所定内 労働 時間	所定外 労働 時間	出日 勤数
平成25年	172.9	150.6	22.3	19.6	177.0	152.8	24.2	19.7	156.6	141.9	14.7	19.2
平成26年	175.9	151.6	24.3	19.6	179.1	153.0	26.1	19.7	161.3	145.2	16.1	19.2
平成27年	175.8	150.3	25.5	19.2	179.9	151.3	28.6	19.2	155.3	145.3	10.0	18.9
平成28年	181.6	156.4	25.2	19.4	186.5	158.3	28.2	19.4	157.7	147.0	10.7	19.2
平成29年	179.7	152.3	27.4	19.3	184.3	153.4	30.9	19.3	157.9	147.0	10.9	19.4
平成30年	173.4	148.3	25.1	19.0	179.2	151.0	28.2	19.0	150.9	137.8	13.1	19.1
1月	162.1	136.9	25.2	17.5	169.1	140.3	28.8	17.7	134.9	123.7	11.2	16.8
2月	174.3	146.7	27.6	18.7	179.9	148.9	31.0	18.7	152.2	138.0	14.2	19.1
3月	179.3	151.3	28.0	19.4	185.6	154.1	31.5	19.3	154.4	140.1	14.3	19.5
4月	175.3	148.7	26.6	19.0	180.0	150.4	29.6	18.9	156.4	142.0	14.4	19.5
5月	162.6	137.4	25.2	17.8	169.2	140.7	28.5	17.8	137.0	124.8	12.2	17.4
6月	182.5	155.9	26.6	19.8	187.9	158.0	29.9	19.9	161.4	147.6	13.8	19.7
7月	180.0	154.2	25.8	19.7	185.7	156.7	29.0	19.7	157.9	144.4	13.5	19.9
8月	165.8	141.6	24.2	18.1	172.2	144.9	27.3	18.2	141.2	129.1	12.1	17.7
9月	169.2	144.5	24.7	18.9	174.2	146.4	27.8	18.8	150.0	137.1	12.9	19.3
10月	174.4	153.1	21.3	19.6	180.0	156.6	23.4	19.6	152.8	139.8	13.0	19.3
11月	183.6	161.1	22.5	20.8	189.3	164.2	25.1	20.6	161.2	148.9	12.3	21.3
12月	171.4	148.2	23.2	19.0	176.9	151.0	25.9	19.0	150.2	137.3	12.9	19.1

(単位：時間、日)

年次及び月次	E24 金属製品製造業											
	男 女 計				男				女			
	総実 労働 時間	所定内 労働 時間	所定外 労働 時間	出日 勤数	総実 労働 時間	所定内 労働 時間	所定外 労働 時間	出日 勤数	総実 労働 時間	所定内 労働 時間	所定外 労働 時間	出日 勤数
平成25年	165.7	149.5	16.2	20.0	171.4	152.8	18.6	20.3	150.8	140.8	10.0	19.2
平成26年	170.5	150.3	20.2	20.0	175.2	152.5	22.7	20.2	157.4	144.2	13.2	19.4
平成27年	170.5	151.9	18.6	19.9	174.9	153.7	21.2	20.0	155.4	145.6	9.8	19.4
平成28年	167.7	150.8	16.9	19.8	172.1	152.8	19.3	20.0	152.8	143.9	8.9	19.4
平成29年	172.0	151.9	20.1	20.1	175.7	153.2	22.5	20.2	159.9	147.7	12.2	19.8
平成30年	170.2	154.9	15.3	20.3	173.7	156.3	17.4	20.4	159.8	150.7	9.1	20.1
1月	154.4	136.7	17.7	18.0	157.8	137.9	19.9	18.1	143.6	133.0	10.6	17.7
2月	170.9	153.3	17.6	20.0	175.5	155.7	19.8	20.1	156.3	145.8	10.5	19.8
3月	166.7	149.9	16.8	19.8	171.9	152.7	19.2	19.8	150.9	141.5	9.4	19.7
4月	175.0	159.1	15.9	20.8	178.1	160.3	17.8	20.9	165.5	155.3	10.2	20.5
5月	159.6	146.5	13.1	19.2	162.6	147.7	14.9	19.3	150.4	142.8	7.6	18.8
6月	184.3	168.4	15.9	22.2	187.3	169.5	17.8	22.3	175.3	165.1	10.2	21.9
7月	172.4	158.9	13.5	20.8	176.0	160.4	15.6	20.9	162.3	154.7	7.6	20.4
8月	160.6	148.3	12.3	19.4	164.2	150.0	14.2	19.7	149.9	143.1	6.8	18.8
9月	174.3	159.3	15.0	21.1	176.8	159.8	17.0	21.1	166.9	157.8	9.1	20.9
10月	165.5	151.1	14.4	19.6	167.5	151.4	16.1	19.5	159.8	150.1	9.7	19.9
11月	181.6	166.5	15.1	21.9	186.3	168.6	17.7	22.1	167.9	160.4	7.5	21.3
12月	176.9	160.7	16.2	21.0	180.0	161.8	18.2	21.0	167.6	157.4	10.2	21.0
年次及び月次	E25 はん用機械器具											
	男 女 計				男				女			
	総実 労働 時間	所定内 労働 時間	所定外 労働 時間	出日 勤数	総実 労働 時間	所定内 労働 時間	所定外 労働 時間	出日 勤数	総実 労働 時間	所定内 労働 時間	所定外 労働 時間	出日 勤数
平成25年	172.8	152.3	20.5	19.5	177.2	154.6	22.6	19.7	149.1	140.0	9.1	18.5
平成26年	181.5	155.0	26.5	19.8	185.6	157.2	28.4	20.0	152.8	139.5	13.3	18.2
平成27年	175.9	159.6	16.3	20.5	178.5	161.4	17.1	20.7	163.0	151.0	12.0	19.5
平成28年	172.5	158.2	14.3	20.5	175.0	159.8	15.2	20.7	161.2	150.8	10.4	19.8
平成29年	177.0	159.0	18.0	20.6	179.0	160.1	18.9	20.7	167.5	153.7	13.8	20.1
平成30年	178.9	158.3	20.6	20.6	182.3	160.0	22.3	20.8	159.9	149.0	10.9	19.8
1月	172.4	152.7	19.7	19.8	175.3	154.3	21.0	20.0	155.8	143.8	12.0	18.9
2月	183.8	162.1	21.7	21.1	186.2	162.8	23.4	21.2	169.9	157.9	12.0	20.2
3月	178.8	157.3	21.5	20.5	181.7	158.6	23.1	20.6	162.1	149.9	12.2	19.8
4月	183.0	161.1	21.9	21.0	185.8	162.2	23.6	21.1	165.5	154.0	11.5	20.5
5月	171.8	151.7	20.1	19.7	175.3	153.6	21.7	19.9	151.3	140.5	10.8	18.6
6月	184.3	163.0	21.3	21.4	188.5	165.6	22.9	21.7	161.6	148.9	12.7	19.4
7月	181.1	160.7	20.4	20.9	185.0	162.6	22.4	21.0	159.6	150.2	9.4	20.2
8月	167.0	147.9	19.1	19.5	171.1	150.2	20.9	19.7	144.0	135.1	8.9	18.2
9月	179.6	160.4	19.2	20.9	182.6	161.6	21.0	21.0	163.2	153.7	9.5	20.4
10月	180.0	159.6	20.4	20.9	183.2	161.0	22.2	21.0	162.5	151.8	10.7	20.5
11月	184.2	162.9	21.3	21.3	187.9	164.6	23.3	21.4	164.6	154.0	10.6	20.6
12月	180.8	160.2	20.6	20.8	184.7	162.4	22.3	20.9	159.5	148.5	11.0	20.0

(単位：時間、日)

年次及び月次	E26 生産用機械器具											
	男 女 計				男				女			
	総実 労働 時間	所定内 労働 時間	所定外 労働 時間	出日 勤数	総実 労働 時間	所定内 労働 時間	所定外 労働 時間	出日 勤数	総実 労働 時間	所定内 労働 時間	所定外 労働 時間	出日 勤数
平成25年	167.5	151.9	15.6	20.0	176.4	157.3	19.1	20.2	142.1	136.5	5.6	19.3
平成26年	170.6	152.5	18.1	20.3	177.6	155.8	21.8	20.0	149.8	142.7	7.1	20.9
平成27年	176.1	152.5	23.6	20.2	179.8	153.5	26.3	20.2	151.9	146.5	5.4	19.8
平成28年	177.8	155.3	22.5	20.3	181.9	156.3	25.6	20.4	155.8	149.9	5.9	19.7
平成29年	180.4	155.4	25.0	20.2	185.3	157.2	28.1	20.4	153.1	145.3	7.8	19.6
平成30年	179.9	154.4	25.5	20.0	185.4	156.9	28.5	20.2	154.5	143.0	11.5	19.2
1月	164.1	138.7	25.4	18.1	168.7	140.3	28.4	18.2	143.3	131.6	11.7	17.6
2月	184.0	154.5	29.5	20.1	189.9	156.6	33.3	20.2	157.1	144.8	12.3	19.5
3月	180.8	151.8	29.0	19.5	187.1	154.6	32.5	19.8	152.5	139.1	13.4	18.6
4月	194.6	167.7	26.9	21.7	200.7	170.5	30.2	21.9	166.3	154.6	11.7	20.5
5月	161.8	138.8	23.0	18.0	166.7	140.8	25.9	18.1	138.8	129.2	9.6	17.3
6月	190.9	168.2	22.7	21.7	195.8	170.5	25.3	21.9	168.4	157.6	10.8	21.1
7月	181.5	158.9	22.6	20.6	187.4	162.0	25.4	20.9	155.0	144.9	10.1	19.6
8月	157.4	138.4	19.0	18.0	161.7	140.5	21.2	18.2	137.8	128.6	9.2	17.5
9月	183.4	159.6	23.8	20.8	188.9	162.3	26.6	20.9	158.0	147.1	10.9	19.9
10月	180.5	153.9	26.6	19.9	186.9	157.2	29.7	20.2	150.8	138.6	12.2	18.8
11月	191.2	162.5	28.7	21.1	197.2	165.2	32.0	21.3	163.6	150.1	13.5	20.2
12月	188.3	159.8	28.5	20.6	194.0	162.1	31.9	20.7	162.4	149.4	13.0	20.0
年次及び月次	E28 電子・デバイス											
	男 女 計				男				女			
	総実 労働 時間	所定内 労働 時間	所定外 労働 時間	出日 勤数	総実 労働 時間	所定内 労働 時間	所定外 労働 時間	出日 勤数	総実 労働 時間	所定内 労働 時間	所定外 労働 時間	出日 勤数
平成25年	154.9	143.6	11.3	18.7	158.6	145.7	12.9	18.9	143.6	137.2	6.4	18.0
平成26年	155.5	141.1	14.4	18.6	159.5	142.8	16.7	18.7	143.5	136.1	7.4	18.3
平成27年	158.6	143.9	14.7	19.0	164.3	146.7	17.6	19.0	143.8	136.8	7.0	18.9
平成28年	160.6	144.5	16.1	18.8	167.0	147.8	19.2	18.9	144.1	136.0	8.1	18.7
平成29年	160.6	144.4	16.2	18.5	167.1	147.7	19.4	18.5	142.6	135.1	7.5	18.4
平成30年	164.5	146.7	17.8	19.2	169.6	148.2	21.4	19.2	153.2	143.3	9.9	19.1
1月	159.2	137.2	22.0	17.5	165.6	139.0	26.6	17.4	145.6	133.4	12.2	17.6
2月	162.3	139.5	22.8	17.9	166.7	139.2	27.5	17.6	152.8	140.0	12.8	18.5
3月	163.3	143.2	20.1	18.5	167.3	143.8	23.5	18.5	154.4	141.7	12.7	18.6
4月	177.4	155.6	21.8	20.2	181.4	156.4	25.0	20.2	168.5	153.8	14.7	20.3
5月	158.4	140.9	17.5	18.5	163.3	142.7	20.6	18.6	147.4	136.8	10.6	18.2
6月	169.4	152.7	16.7	20.0	171.5	151.3	20.2	19.8	165.0	156.0	9.0	20.6
7月	170.0	153.0	17.0	20.2	175.8	155.2	20.6	20.2	157.3	148.1	9.2	20.0
8月	160.0	144.3	15.7	19.0	166.8	147.5	19.3	19.3	145.1	137.3	7.8	18.5
9月	163.3	147.2	16.1	19.4	168.5	148.4	20.1	19.4	152.4	144.8	7.6	19.4
10月	156.3	142.0	14.3	18.8	162.1	144.8	17.3	19.0	144.2	136.1	8.1	18.4
11月	168.0	153.4	14.6	20.2	173.7	155.9	17.8	20.3	156.4	148.4	8.0	20.0
12月	165.5	150.4	15.1	19.8	172.1	153.3	18.8	20.0	150.5	143.7	6.8	19.3

(単位：時間、日)

年次及び月次	E29 電気機械器具											
	男 女 計				男				女			
	総実 労働 時間	所定内 労働 時間	所定外 労働 時間	出日 勤数	総実 労働 時間	所定内 労働 時間	所定外 労働 時間	出日 勤数	総実 労働 時間	所定内 労働 時間	所定外 労働 時間	出日 勤数
平成25年	162.5	147.4	15.1	19.9	172.5	153.0	19.5	20.6	145.2	137.7	7.5	18.6
平成26年	161.4	145.7	15.7	19.9	169.0	148.9	20.1	20.2	148.2	140.1	8.1	19.3
平成27年	166.7	152.9	13.8	20.2	175.8	159.5	16.3	20.4	149.8	140.6	9.2	19.9
平成28年	173.9	156.4	17.5	20.3	179.2	159.2	20.0	20.3	162.8	150.5	12.3	20.4
平成29年	174.3	155.4	18.9	20.1	179.6	158.0	21.6	20.1	161.8	149.4	12.4	20.0
平成30年	155.8	142.2	13.6	19.1	168.0	151.5	16.5	19.6	135.4	126.8	8.6	18.3
1月	133.6	123.3	10.3	16.7	150.3	138.4	11.9	17.6	113.6	105.1	8.5	15.6
2月	151.9	139.3	12.6	19.0	161.2	146.7	14.5	18.8	140.6	130.3	10.3	19.3
3月	157.1	143.3	13.8	19.5	174.1	155.4	18.7	19.9	136.9	128.9	8.0	19.1
4月	155.6	142.9	12.7	19.7	171.6	153.4	18.2	19.7	136.5	130.4	6.1	19.7
5月	129.4	119.3	10.1	16.2	163.2	147.7	15.5	18.7	89.0	85.4	3.6	13.1
6月	156.9	145.7	11.2	20.5	178.6	162.3	16.3	20.9	131.0	126.0	5.0	20.0
7月	168.2	155.0	13.2	20.4	172.6	157.9	14.7	20.6	157.8	148.0	9.8	20.0
8月	144.8	132.8	12.0	17.7	151.9	137.9	14.0	18.2	128.4	121.0	7.4	16.5
9月	160.1	143.0	17.1	19.1	163.4	144.3	19.1	19.1	152.5	140.0	12.5	19.1
10月	174.3	157.1	17.2	20.3	182.9	163.5	19.4	20.7	153.6	141.7	11.9	19.4
11月	174.4	156.9	17.5	20.7	179.6	160.5	19.1	20.9	162.2	148.4	13.8	20.2
12月	162.1	147.3	14.8	19.4	164.8	148.6	16.2	19.4	155.8	144.3	11.5	19.6
年次及び月次	E31 輸送用機械器具											
	男 女 計				男				女			
	総実 労働 時間	所定内 労働 時間	所定外 労働 時間	出日 勤数	総実 労働 時間	所定内 労働 時間	所定外 労働 時間	出日 勤数	総実 労働 時間	所定内 労働 時間	所定外 労働 時間	出日 勤数
平成25年	177.2	152.4	24.8	19.2	184.1	156.6	27.5	19.4	145.9	133.3	12.6	18.4
平成26年	177.8	149.6	28.2	19.1	182.1	151.9	30.2	19.3	152.9	136.2	16.7	17.9
平成27年	173.5	148.2	25.3	19.9	176.1	149.3	26.8	20.0	156.6	140.7	15.9	18.7
平成28年	179.3	153.4	25.9	20.3	182.0	153.7	28.3	20.4	163.3	151.8	11.5	20.1
平成29年	181.0	153.7	27.3	20.1	183.2	154.6	28.6	20.1	165.8	147.5	18.3	19.9
平成30年	174.0	152.3	21.7	20.2	177.6	154.2	23.4	20.3	158.1	144.0	14.1	19.8
1月	167.2	144.5	22.7	19.2	171.1	146.7	24.4	19.3	149.9	134.9	15.0	18.6
2月	175.2	149.3	25.9	20.0	179.4	151.7	27.7	20.1	156.7	138.8	17.9	19.5
3月	182.5	160.2	22.3	21.8	186.4	162.6	23.8	21.9	165.0	149.1	15.9	21.1
4月	172.2	152.6	19.6	20.1	175.9	154.7	21.2	20.2	155.3	142.9	12.4	19.6
5月	163.0	145.1	17.9	19.1	166.2	147.0	19.2	19.3	148.6	136.3	12.3	18.6
6月	179.0	158.3	20.7	21.0	182.1	160.0	22.1	21.0	165.1	150.7	14.4	20.9
7月	180.2	157.9	22.3	20.8	183.4	159.3	24.1	20.8	165.1	151.1	14.0	20.6
8月	155.2	138.0	17.2	18.3	158.1	139.3	18.8	18.4	142.6	132.2	10.4	18.1
9月	165.3	147.1	18.2	19.4	168.6	148.7	19.9	19.5	150.9	140.3	10.6	19.2
10月	187.3	164.8	22.5	21.6	191.1	166.5	24.6	21.7	170.2	157.1	13.1	21.4
11月	184.7	159.8	24.9	21.2	188.4	161.5	26.9	21.2	168.5	152.1	16.4	20.8
12月	176.3	150.1	26.2	20.1	180.2	152.0	28.2	20.2	158.9	141.9	17.0	19.5

(単位：時間、日)

年次及び月次	E32,20 そ の 他 の 製 造 業											
	男 女 計				男				女			
	総実 労働 時	所定内 労働 時間	所定外 労働 時間	出日 勤数	総実 労働 時	所定内 労働 時間	所定外 労働 時間	出日 勤数	総実 労働 時	所定内 労働 時間	所定外 労働 時間	出日 勤数
平成25年	152.8	139.3	13.5	19.6	165.3	148.2	17.1	20.2	132.0	124.5	7.5	18.5
平成26年	160.6	145.4	15.2	19.8	171.8	153.0	18.8	20.2	140.7	131.9	8.8	19.2
平成27年	157.2	141.2	16.0	19.8	157.6	140.2	17.4	19.7	156.6	143.0	13.6	19.9
平成28年	158.5	143.3	15.2	19.8	159.5	143.0	16.5	19.8	156.7	144.0	12.7	19.8
平成29年	152.2	139.1	13.1	19.3	157.4	142.4	15.0	19.6	142.4	132.8	9.6	18.8
平成30年	148.3	135.1	13.2	19.4	155.1	139.0	16.1	19.7	138.3	129.2	9.1	18.8
1月	136.8	126.3	10.5	18.1	146.1	133.0	13.1	18.9	123.7	116.8	6.9	17.1
2月	135.9	124.7	11.2	18.0	143.2	129.1	14.1	18.3	125.5	118.4	7.1	17.4
3月	139.4	127.2	12.2	18.3	145.8	130.2	15.6	18.6	130.3	122.9	7.4	18.0
4月	153.7	138.3	15.4	20.1	159.1	142.3	16.8	20.4	144.0	131.2	12.8	19.6
5月	149.5	135.8	13.7	19.5	159.1	142.8	16.3	20.2	135.8	125.8	10.0	18.5
6月	160.1	146.0	14.1	21.0	164.4	147.8	16.6	20.8	153.7	143.3	10.4	21.3
7月	152.7	139.5	13.2	20.0	159.4	143.6	15.8	20.3	142.9	133.5	9.4	19.5
8月	146.8	134.1	12.7	19.2	156.8	141.2	15.6	20.0	132.5	123.8	8.7	18.0
9月	140.6	127.7	12.9	18.2	144.5	128.5	16.0	18.2	135.0	126.5	8.5	18.3
10月	141.1	127.0	14.1	18.5	147.2	129.9	17.3	18.9	132.1	122.7	9.4	18.0
11月	165.4	150.1	15.3	21.2	171.9	153.1	18.8	21.6	155.8	145.7	10.1	20.7
12月	158.2	144.5	13.7	20.4	163.0	146.1	16.9	20.6	150.9	142.0	8.9	20.0
年次及び月次	F 電 気 ・ ガ ス ・ 熱 供 給 ・ 水 道 業											
	男 女 計				男				女			
	総実 労働 時	所定内 労働 時間	所定外 労働 時間	出日 勤数	総実 労働 時	所定内 労働 時間	所定外 労働 時間	出日 勤数	総実 労働 時	所定内 労働 時間	所定外 労働 時間	出日 勤数
平成25年	161.2	149.4	11.8	19.2	165.1	151.8	13.3	19.2	140.9	136.8	4.1	19.2
平成26年	154.5	141.8	12.7	18.3	164.2	149.2	15.0	18.8	115.8	112.2	3.6	16.2
平成27年	168.8	148.4	20.4	18.3	174.9	152.3	22.6	18.6	138.0	128.8	9.2	17.0
平成28年	172.6	151.8	20.8	18.6	175.9	153.2	22.7	18.6	154.6	143.9	10.7	18.3
平成29年	167.8	150.4	17.4	18.8	171.1	152.0	19.1	18.8	149.7	141.9	7.8	18.5
平成30年	165.0	149.5	15.5	18.8	166.8	150.6	16.2	18.8	151.0	140.8	10.2	18.5
1月	149.3	135.3	14.0	17.2	150.6	135.8	14.8	17.1	140.1	131.8	8.3	17.4
2月	153.8	139.9	13.9	17.6	155.6	140.9	14.7	17.6	140.0	132.0	8.0	17.4
3月	167.1	151.2	15.9	18.9	168.9	152.3	16.6	19.0	153.8	143.1	10.7	18.7
4月	163.8	148.6	15.2	18.4	166.0	150.1	15.9	18.4	147.4	137.5	9.9	18.5
5月	164.0	149.2	14.8	18.8	165.9	150.2	15.7	18.8	150.8	142.1	8.7	19.1
6月	172.8	157.8	15.0	19.9	175.2	159.8	15.4	20.1	154.5	142.8	11.7	18.6
7月	174.8	158.8	16.0	19.9	176.1	159.7	16.4	19.9	162.3	150.3	12.0	19.6
8月	168.1	152.5	15.6	19.3	169.3	153.2	16.1	19.2	157.8	146.8	11.0	19.4
9月	157.1	140.5	16.6	17.6	159.6	142.2	17.4	17.7	135.5	125.6	9.9	16.5
10月	178.7	161.3	17.4	20.1	179.9	161.9	18.0	20.1	167.6	155.3	12.3	20.1
11月	174.8	158.1	16.7	19.8	176.7	159.2	17.5	19.9	157.8	148.0	9.8	19.4
12月	155.6	140.5	15.1	17.7	156.5	140.9	15.6	17.7	147.3	136.5	10.8	17.8

(単位：時間、日)

年次及び月次	G 情報通信業											
	男 女 計				男				女			
	総実 労働 時	所定内 労働 時間	所定外 労働 時間	出日 勤数	総実 労働 時	所定内 労働 時間	所定外 労働 時間	出日 勤数	総実 労働 時	所定内 労働 時間	所定外 労働 時間	出日 勤数
平成25年	169.6	151.3	18.3	20.1	174.0	154.8	19.2	20.5	161.0	144.6	16.4	19.4
平成26年	170.7	150.6	20.1	20.0	175.8	154.3	21.5	20.3	160.5	143.2	17.3	19.3
平成27年	168.9	150.6	18.3	19.9	174.0	153.8	20.2	20.2	158.3	144.0	14.3	19.2
平成28年	169.6	151.7	17.9	19.7	173.0	154.6	18.4	19.9	162.2	145.3	16.9	19.3
平成29年	168.5	151.7	16.8	19.6	168.4	152.7	15.7	19.7	168.6	149.7	18.9	19.4
平成30年	164.8	149.5	15.3	19.6	166.8	150.6	16.2	19.7	161.8	147.8	14.0	19.4
1月	152.8	139.4	13.4	18.0	154.7	140.8	13.9	18.3	149.8	137.3	12.5	17.6
2月	162.6	147.5	15.1	18.9	161.7	146.2	15.5	19.0	163.9	149.5	14.4	18.9
3月	167.7	150.1	17.6	19.5	168.6	151.0	17.6	19.6	166.4	148.8	17.6	19.3
4月	172.9	155.8	17.1	20.3	175.2	157.7	17.5	20.5	169.5	153.0	16.5	20.1
5月	161.0	144.8	16.2	19.1	162.2	145.8	16.4	19.1	159.2	143.4	15.8	18.9
6月	173.1	158.3	14.8	20.8	174.1	158.6	15.5	20.9	171.6	157.9	13.7	20.8
7月	170.0	155.8	14.2	20.5	172.4	156.8	15.6	20.7	166.3	154.2	12.1	20.3
8月	163.3	149.2	14.1	19.5	165.3	150.0	15.3	19.6	160.2	147.9	12.3	19.2
9月	154.1	140.2	13.9	18.7	155.8	140.6	15.2	18.7	151.4	139.6	11.8	18.8
10月	162.4	148.1	14.3	19.6	165.4	149.9	15.5	19.6	157.4	145.1	12.3	19.5
11月	172.1	155.9	16.2	20.6	176.3	158.9	17.4	20.8	165.4	151.2	14.2	20.2
12月	164.9	148.0	16.9	19.7	169.0	150.2	18.8	19.9	158.5	144.6	13.9	19.5
年次及び月次	H 運輸業，郵便業											
	男 女 計				男				女			
	総実 労働 時	所定内 労働 時間	所定外 労働 時間	出日 勤数	総実 労働 時	所定内 労働 時間	所定外 労働 時間	出日 勤数	総実 労働 時	所定内 労働 時間	所定外 労働 時間	出日 勤数
平成25年	183.1	158.1	25.0	20.9	190.0	162.3	27.7	21.1	149.4	137.6	11.8	19.9
平成26年	182.3	156.2	26.1	20.4	188.2	159.3	28.9	20.5	153.2	140.7	12.5	19.9
平成27年	173.7	149.7	24.0	20.3	177.3	151.2	26.1	20.4	149.9	139.7	10.2	19.7
平成28年	174.6	154.5	20.1	20.6	179.7	157.4	22.3	20.8	145.6	138.0	7.6	19.6
平成29年	172.9	150.8	22.1	20.4	177.4	153.0	24.4	20.5	146.9	138.2	8.7	19.7
平成30年	181.3	156.2	25.1	21.1	188.7	160.2	28.5	21.4	146.5	137.1	9.4	20.0
1月	170.7	142.3	28.4	19.8	178.7	146.3	32.4	20.0	135.1	124.6	10.5	18.8
2月	172.1	149.3	22.8	20.4	179.4	153.6	25.8	20.6	140.1	130.4	9.7	19.4
3月	184.4	158.0	26.4	21.4	192.0	162.0	30.0	21.7	145.7	137.5	8.2	19.8
4月	184.4	157.6	26.8	21.4	192.7	162.1	30.6	21.7	146.6	137.0	9.6	20.1
5月	177.4	149.9	27.5	20.5	183.9	152.7	31.2	20.7	145.1	136.1	9.0	19.5
6月	188.0	162.7	25.3	21.9	195.7	167.0	28.7	22.2	152.7	143.2	9.5	20.9
7月	184.3	160.7	23.6	21.6	191.6	165.1	26.5	21.9	149.2	139.4	9.8	20.2
8月	178.0	154.8	23.2	20.7	185.4	159.1	26.3	20.9	142.5	134.0	8.5	19.6
9月	173.7	154.1	19.6	20.8	179.9	158.0	21.9	21.0	144.1	135.6	8.5	19.9
10月	184.8	159.5	25.3	21.5	192.3	163.5	28.8	21.7	149.1	140.4	8.7	20.6
11月	190.8	164.8	26.0	22.1	196.6	167.6	29.0	22.3	159.3	149.7	9.6	21.3
12月	187.5	160.6	26.9	21.6	195.1	164.9	30.2	21.8	150.9	139.9	11.0	20.6

(単位：時間，日)

年次及び月次	I 卸売業，小売業											
	男 女 計				男				女			
	総実 労働 時	所定内 労働 時間	所定外 労働 時間	出日 勤数	総実 労働 時	所定内 労働 時間	所定外 労働 時間	出日 勤数	総実 労働 時	所定内 労働 時間	所定外 労働 時間	出日 勤数
平成25年	139.8	133.0	6.8	19.6	154.9	144.6	10.3	19.6	125.2	121.7	3.5	19.5
平成26年	133.8	128.2	5.6	19.1	150.2	141.6	8.6	19.6	118.8	115.9	2.9	18.7
平成27年	137.4	131.4	6.0	19.1	155.6	146.4	9.2	19.8	119.7	116.8	2.9	18.4
平成28年	142.5	135.1	7.4	19.6	159.8	148.8	11.0	20.3	123.9	120.3	3.6	18.9
平成29年	145.2	136.4	8.8	19.3	162.0	149.1	12.9	20.0	126.8	122.5	4.3	18.6
平成30年	138.9	130.7	8.2	19.0	156.4	144.2	12.2	19.8	121.2	117.1	4.1	18.2
1月	133.1	125.8	7.3	18.1	146.3	135.8	10.5	18.5	120.5	116.3	4.2	17.8
2月	138.9	131.8	7.1	18.9	157.7	146.6	11.1	19.9	121.2	117.8	3.4	18.0
3月	137.4	129.7	7.7	18.5	155.8	143.9	11.9	19.5	119.4	115.8	3.6	17.6
4月	144.6	136.1	8.5	19.3	164.8	152.3	12.5	20.4	124.3	119.8	4.5	18.3
5月	134.9	126.8	8.1	18.2	149.2	137.0	12.2	18.7	120.6	116.6	4.0	17.7
6月	144.9	137.0	7.9	19.7	163.7	151.9	11.8	20.7	126.4	122.4	4.0	18.7
7月	142.5	133.9	8.6	19.4	161.6	149.0	12.6	20.5	122.9	118.4	4.5	18.4
8月	135.6	126.5	9.1	18.7	151.7	138.1	13.6	19.3	118.9	114.5	4.4	18.1
9月	138.4	130.2	8.2	19.2	156.5	144.0	12.5	20.0	119.6	115.8	3.8	18.3
10月	136.3	128.5	7.8	19.0	152.9	141.5	11.4	19.7	118.9	114.8	4.1	18.3
11月	141.7	133.6	8.1	19.6	160.8	148.5	12.3	20.6	121.8	118.0	3.8	18.6
12月	137.9	128.7	9.2	19.1	155.4	141.7	13.7	19.9	119.5	115.1	4.4	18.1
年次及び月次	I-1 (150~155) 卸売業											
	男 女 計				男				女			
	総実 労働 時	所定内 労働 時間	所定外 労働 時間	出日 勤数	総実 労働 時	所定内 労働 時間	所定外 労働 時間	出日 勤数	総実 労働 時	所定内 労働 時間	所定外 労働 時間	出日 勤数
平成25年	160.1	150.6	9.5	20.4	170.3	158.5	11.8	20.6	141.5	136.3	5.2	19.9
平成26年	159.7	151.9	7.8	20.3	166.9	158.0	8.9	20.5	143.7	138.5	5.2	19.8
平成27年	162.2	154.0	8.2	20.1	166.7	157.3	9.4	20.3	150.3	145.5	4.8	19.5
平成28年	165.8	155.5	10.3	20.4	170.1	157.8	12.3	20.5	154.1	149.2	4.9	20.2
平成29年	167.8	154.3	13.5	20.3	172.8	156.3	16.5	20.5	156.1	149.6	6.5	19.9
平成30年	162.6	151.1	11.5	20.3	167.8	154.2	13.6	20.6	149.9	143.4	6.5	19.5
1月	146.5	137.2	9.3	18.1	149.3	138.2	11.1	18.2	140.2	134.9	5.3	18.0
2月	164.7	153.8	10.9	20.5	172.2	158.7	13.5	21.0	147.8	142.9	4.9	19.4
3月	163.0	150.9	12.1	20.0	170.3	155.3	15.0	20.4	146.3	140.8	5.5	19.1
4月	172.8	160.1	12.7	21.0	177.2	162.5	14.7	21.1	161.0	153.6	7.4	20.7
5月	151.9	140.3	11.6	18.6	153.0	139.0	14.0	18.7	149.6	143.3	6.3	18.4
6月	173.5	161.7	11.8	21.7	178.9	164.7	14.2	22.1	161.2	154.9	6.3	20.9
7月	164.3	153.8	10.5	20.7	171.0	159.3	11.7	21.3	146.9	139.4	7.5	19.1
8月	149.1	138.0	11.1	18.9	154.7	141.6	13.1	19.2	135.0	129.0	6.0	18.2
9月	163.0	152.1	10.9	20.7	167.8	154.9	12.9	20.9	150.8	145.0	5.8	20.2
10月	161.2	150.5	10.7	20.5	165.2	153.2	12.0	20.6	151.0	143.6	7.4	20.2
11月	173.2	161.5	11.7	21.6	179.4	165.8	13.6	22.1	157.2	150.4	6.8	20.3
12月	167.3	152.6	14.7	20.7	173.3	156.5	16.8	21.1	151.7	142.4	9.3	19.7

(単位：時間，日)

年次及び月次	I-2(156～161) 小 売 業											
	男 女 計				男				女			
	総実 労働 時	所定内 労働 時間	所定外 労働 時間	出日 勤数	総実 労働 時	所定内 労働 時間	所定外 労働 時間	出日 勤数	総実 労働 時	所定内 労働 時間	所定外 労働 時間	出日 勤数
平成25年	130.4	124.8	5.6	19.2	144.0	134.8	9.2	19.0	120.6	117.6	3.0	19.3
平成26年	121.7	117.1	4.6	18.5	136.2	127.8	8.4	18.7	112.9	110.6	2.3	18.4
平成27年	125.5	120.5	5.0	18.6	145.6	136.6	9.0	19.4	113.1	110.6	2.5	18.1
平成28年	131.1	125.1	6.0	19.2	151.1	141.2	9.9	20.1	117.0	113.7	3.3	18.6
平成29年	134.1	127.6	6.5	18.9	153.4	143.4	10.0	19.6	119.3	115.5	3.8	18.3
平成30年	126.0	119.7	6.3	18.3	145.3	134.4	10.9	19.1	113.8	110.4	3.4	17.8
1月	125.8	119.6	6.2	18.1	143.5	133.5	10.0	18.7	115.4	111.4	4.0	17.7
2月	124.9	119.8	5.1	18.1	143.1	134.5	8.6	18.7	114.0	111.0	3.0	17.6
3月	123.2	117.9	5.3	17.7	141.3	132.4	8.9	18.6	112.3	109.1	3.2	17.2
4月	129.1	122.9	6.2	18.4	151.8	141.6	10.2	19.6	115.3	111.6	3.7	17.7
5月	125.5	119.4	6.1	18.0	145.4	135.0	10.4	18.7	112.7	109.3	3.4	17.5
6月	129.5	123.7	5.8	18.6	149.3	139.7	9.6	19.5	117.0	113.6	3.4	18.1
7月	130.8	123.2	7.6	18.8	152.2	138.7	13.5	19.6	117.1	113.3	3.8	18.2
8月	128.3	120.3	8.0	18.6	148.8	134.7	14.1	19.4	114.7	110.8	3.9	18.1
9月	125.3	118.5	6.8	18.4	145.6	133.5	12.1	19.2	111.9	108.6	3.3	17.8
10月	123.1	116.8	6.3	18.2	141.1	130.4	10.7	18.8	110.9	107.6	3.3	17.8
11月	125.0	118.8	6.2	18.6	143.1	132.0	11.1	19.1	112.9	109.9	3.0	18.2
12月	122.3	116.0	6.3	18.2	138.3	127.5	10.8	18.8	111.4	108.2	3.2	17.8
年次及び月次	J 金 融 業 , 保 険 業											
	男 女 計				男				女			
	総実 労働 時	所定内 労働 時間	所定外 労働 時間	出日 勤数	総実 労働 時	所定内 労働 時間	所定外 労働 時間	出日 勤数	総実 労働 時	所定内 労働 時間	所定外 労働 時間	出日 勤数
平成25年	144.6	135.3	9.3	18.6	161.2	147.0	14.2	19.5	133.5	127.4	6.1	18.0
平成26年	145.7	136.4	9.3	18.7	157.0	144.3	12.7	19.2	136.3	129.8	6.5	18.3
平成27年	149.9	135.9	14.0	18.8	155.3	139.5	15.8	18.9	145.5	133.1	12.4	18.6
平成28年	151.3	140.2	11.1	19.1	158.3	148.5	9.8	19.6	144.9	132.7	12.2	18.6
平成29年	147.4	139.0	8.4	19.1	153.9	145.5	8.4	19.4	143.5	135.2	8.3	18.9
平成30年	142.8	134.4	8.4	18.8	155.4	143.5	11.9	19.4	136.9	130.2	6.7	18.5
1月	135.8	127.3	8.5	17.7	148.2	136.7	11.5	18.6	129.3	122.4	6.9	17.3
2月	135.1	125.9	9.2	17.4	149.3	136.1	13.2	18.3	127.5	120.4	7.1	17.0
3月	142.7	131.9	10.8	18.3	156.4	142.7	13.7	19.2	134.5	125.4	9.1	17.7
4月	148.4	137.6	10.8	19.1	157.2	144.7	12.5	19.5	143.3	133.5	9.8	18.9
5月	144.8	135.2	9.6	18.8	156.4	143.6	12.8	19.4	138.9	131.0	7.9	18.5
6月	150.5	141.3	9.2	19.7	162.6	150.5	12.1	20.3	144.3	136.6	7.7	19.4
7月	149.3	141.7	7.6	19.9	162.8	150.8	12.0	20.4	143.8	138.0	5.8	19.6
8月	139.3	132.8	6.5	18.6	153.7	143.7	10.0	19.4	133.6	128.5	5.1	18.2
9月	132.3	126.1	6.2	17.7	144.0	134.2	9.8	18.2	127.6	122.8	4.8	17.5
10月	145.4	138.2	7.2	19.3	158.5	147.5	11.0	19.9	139.9	134.3	5.6	19.1
11月	149.8	142.5	7.3	20.0	164.1	152.4	11.7	20.6	143.9	138.4	5.5	19.7
12月	140.4	132.9	7.5	18.6	151.7	139.8	11.9	18.9	135.6	130.0	5.6	18.5

(単位：時間、日)



年次及び月次	K 不動産業，物品賃貸業											
	男 女 計				男				女			
	総実 労働 時	所定内 労働 時間	所定外 労働 時間	出日 勤数	総実 労働 時	所定内 労働 時間	所定外 労働 時間	出日 勤数	総実 労働 時	所定内 労働 時間	所定外 労働 時間	出日 勤数
平成25年	152.9	142.0	10.9	18.9	166.8	150.9	15.9	20.5	135.4	130.8	4.6	17.0
平成26年	147.8	134.5	13.3	18.2	169.1	149.6	19.5	20.1	123.3	117.1	6.2	16.0
平成27年	137.8	128.7	9.1	17.0	159.0	146.0	13.0	19.1	111.0	106.7	4.3	14.4
平成28年	136.4	127.0	9.4	17.1	161.1	148.0	13.1	19.8	113.2	107.2	6.0	14.6
平成29年	114.0	109.1	4.9	15.4	130.8	122.7	8.1	17.2	101.2	98.8	2.4	14.1
平成30年	153.2	143.8	9.4	20.6	177.8	159.7	18.1	21.1	131.4	129.8	1.6	20.1
1月	137.0	129.9	7.1	19.8	156.6	139.1	17.5	19.2	125.5	124.5	1.0	20.2
2月	142.3	134.6	7.7	20.9	166.5	147.0	19.5	20.3	128.4	127.5	0.9	21.3
3月	149.4	141.3	8.1	20.3	172.7	156.5	16.2	20.9	128.7	127.8	0.9	19.9
4月	149.6	141.0	8.6	20.6	174.0	156.6	17.4	21.2	129.5	128.1	1.4	20.2
5月	146.0	137.5	8.5	19.8	165.0	147.6	17.4	19.9	130.6	129.3	1.3	19.7
6月	161.2	151.8	9.4	21.5	190.9	171.8	19.1	22.6	135.8	134.7	1.1	20.6
7月	151.9	142.9	9.0	19.7	172.8	156.3	16.5	20.2	130.6	129.2	1.4	19.2
8月	156.4	146.7	9.7	20.7	179.4	162.5	16.9	21.7	132.4	130.3	2.1	19.7
9月	153.3	143.3	10.0	20.1	174.9	157.4	17.5	20.5	130.0	128.1	1.9	19.6
10月	166.8	154.7	12.1	21.3	194.3	174.1	20.2	22.4	136.9	133.6	3.3	20.0
11月	168.8	156.2	12.6	21.8	195.9	174.1	21.8	23.0	140.4	137.4	3.0	20.5
12月	158.0	147.8	10.2	20.5	182.7	164.8	17.9	21.4	132.3	130.1	2.2	19.7
年次及び月次	L 学術研究，専門・技術サービス業											
	男 女 計				男				女			
	総実 労働 時	所定内 労働 時間	所定外 労働 時間	出日 勤数	総実 労働 時	所定内 労働 時間	所定外 労働 時間	出日 勤数	総実 労働 時	所定内 労働 時間	所定外 労働 時間	出日 勤数
平成25年	160.2	149.3	10.9	20.1	170.1	156.2	13.9	20.5	137.4	133.5	3.9	19.1
平成26年	159.8	148.4	11.4	19.8	167.0	153.3	13.7	20.2	143.0	137.1	5.9	18.9
平成27年	158.7	146.5	12.2	19.3	164.2	149.4	14.8	19.6	147.9	140.8	7.1	18.9
平成28年	159.7	147.6	12.1	19.8	166.9	152.9	14.0	20.1	147.3	138.5	8.8	19.1
平成29年	155.5	145.3	10.2	19.7	165.0	151.4	13.6	20.1	138.7	134.7	4.0	19.0
平成30年	156.2	143.9	12.3	19.5	164.1	147.6	16.5	19.8	142.6	137.5	5.1	19.1
1月	137.4	126.7	10.7	17.2	146.6	131.5	15.1	17.5	121.9	118.6	3.3	16.6
2月	153.0	140.2	12.8	19.0	162.6	144.9	17.7	19.2	136.2	132.0	4.2	18.7
3月	168.8	146.1	22.7	19.9	177.1	149.4	27.7	20.2	153.2	140.0	13.2	19.4
4月	162.9	149.1	13.8	19.9	169.4	152.9	16.5	20.1	150.5	141.8	8.7	19.4
5月	153.2	141.1	12.1	18.9	162.0	146.5	15.5	19.5	136.3	130.7	5.6	17.9
6月	166.7	155.9	10.8	21.1	173.7	159.7	14.0	21.3	153.6	148.8	4.8	20.8
7月	159.4	149.4	10.0	20.3	167.2	153.0	14.2	20.5	147.0	143.7	3.3	20.0
8月	148.3	139.3	9.0	18.9	157.2	144.7	12.5	19.3	134.2	130.8	3.4	18.1
9月	149.3	138.0	11.3	18.7	153.6	137.4	16.2	18.7	142.0	139.2	2.8	18.9
10月	161.3	148.6	12.7	20.5	170.5	153.0	17.5	20.8	145.7	141.3	4.4	19.9
11月	164.5	152.2	12.3	20.7	172.5	155.6	16.9	21.0	151.1	146.6	4.5	20.3
12月	150.2	140.3	9.9	19.0	155.7	142.2	13.5	19.1	140.9	137.0	3.9	19.0

(単位：時間，日)

年次及び月次	M 宿泊業，飲食サービス業												
	男 女 計				男				女				
	総実 労働 時	所定内 労働 時間	所定外 労働 時間	出日 勤数	総実 労働 時	所定内 労働 時間	所定外 労働 時間	出日 勤数	総実 労働 時	所定内 労働 時間	所定外 労働 時間	出日 勤数	
平成25年	114.6	109.4	5.2	17.8	155.3	144.6	10.7	19.3	97.5	94.6	2.9	17.1	
平成26年	116.1	110.6	5.5	17.8	139.0	128.1	10.9	18.2	106.8	103.4	3.4	17.6	
平成27年	109.1	103.9	5.2	16.5	126.7	117.7	9.0	16.8	98.4	95.5	2.9	16.2	
平成28年	108.1	102.4	5.7	16.7	121.2	111.4	9.8	16.6	101.2	97.7	3.5	16.8	
平成29年	105.8	100.4	5.4	16.8	129.6	119.9	9.7	17.5	93.6	90.4	3.2	16.4	
平成30年	107.5	101.4	6.1	17.1	132.5	124.6	7.9	17.5	95.4	90.2	5.2	17.0	
1月	108.5	103.9	4.6	17.3	129.2	122.2	7.0	17.7	98.4	95.0	3.4	17.1	
2月	101.9	95.6	6.3	16.3	120.5	114.5	6.0	16.7	93.4	86.9	6.5	16.1	
3月	103.7	96.5	7.2	16.6	123.9	115.8	8.1	16.5	94.0	87.2	6.8	16.7	
4月	108.7	101.7	7.0	17.1	134.9	125.1	9.8	17.2	95.9	90.3	5.6	17.1	
5月	110.4	103.8	6.6	17.5	138.9	128.7	10.2	17.9	96.7	91.8	4.9	17.2	
6月	109.2	102.8	6.4	17.2	137.6	128.4	9.2	17.8	96.3	91.2	5.1	17.0	
7月	110.8	104.6	6.2	17.6	142.7	134.1	8.6	18.3	96.6	91.5	5.1	17.3	
8月	110.1	104.1	6.0	17.5	138.3	129.6	8.7	18.1	96.6	91.9	4.7	17.3	
9月	103.4	97.8	5.6	16.6	128.8	122.0	6.8	17.1	90.7	85.7	5.0	16.4	
10月	109.1	103.3	5.8	17.4	139.4	131.7	7.7	18.2	94.4	89.5	4.9	17.1	
11月	106.4	100.7	5.7	17.0	127.1	120.1	7.0	17.2	95.4	90.4	5.0	17.0	
12月	107.3	101.9	5.4	17.4	127.6	121.6	6.0	17.3	96.6	91.5	5.1	17.4	
年次及び月次	M75 宿泊業												
	男 女 計				男				女				
	総実 労働 時	所定内 労働 時間	所定外 労働 時間	出日 勤数	総実 労働 時	所定内 労働 時間	所定外 労働 時間	出日 勤数	総実 労働 時	所定内 労働 時間	所定外 労働 時間	出日 勤数	
平成25年	135.7	129.3	6.4	19.6	176.2	165.1	11.1	22.0	119.2	114.7	4.5	18.6	
平成26年	125.2	120.7	4.5	19.2	154.6	146.7	7.9	20.2	112.5	109.4	3.1	18.8	
平成27年	131.9	127.1	4.8	18.3	163.4	155.4	8.0	20.8	116.5	113.3	3.2	17.1	
平成28年	136.9	130.6	6.3	18.8	171.7	161.5	10.2	21.4	118.1	113.9	4.2	17.4	
平成29年	127.2	122.1	5.1	18.8	165.2	156.8	8.4	21.4	105.1	101.9	3.2	17.4	
平成30年	127.7	121.9	5.8	18.6	163.9	155.5	8.4	20.7	101.3	97.4	3.9	17.1	
1月	123.9	119.2	4.7	18.4	155.5	149.9	5.6	20.0	100.8	96.7	4.1	17.2	
2月	111.4	107.8	3.6	16.6	141.1	137.0	4.1	18.3	90.1	86.8	3.3	15.4	
3月	121.1	117.5	3.6	18.0	154.6	149.5	5.1	19.6	97.1	94.6	2.5	16.8	
4月	131.0	124.1	6.9	19.2	172.7	160.4	12.3	21.6	101.1	98.1	3.0	17.5	
5月	135.4	126.8	8.6	19.4	176.6	162.6	14.0	21.8	104.7	100.2	4.5	17.6	
6月	129.7	123.8	5.9	18.9	167.4	157.8	9.6	21.0	102.4	99.3	3.1	17.4	
7月	127.2	121.3	5.9	18.5	164.0	154.6	9.4	20.4	101.3	97.9	3.4	17.2	
8月	132.1	126.2	5.9	19.0	170.0	160.6	9.4	21.2	104.9	101.5	3.4	17.4	
9月	130.2	123.1	7.1	18.6	164.1	155.8	8.3	20.7	105.4	99.2	6.2	17.2	
10月	127.5	122.2	5.3	18.7	167.6	159.0	8.6	21.1	98.7	95.8	2.9	16.9	
11月	130.0	123.6	6.4	18.7	163.8	155.9	7.9	20.8	104.9	99.6	5.3	17.2	
12月	127.2	122.8	4.4	18.6	161.6	156.8	4.8	20.6	100.4	96.3	4.1	17.1	

(単位：時間，日)

年次及び月次	N 生活関連サービス業，娯楽業												
	男 女 計				男				女				
	総 実 働 時	所 定 内 働 時	所 定 外 働 時	出 日 勤 数	総 実 働 時	所 定 内 働 時	所 定 外 働 時	出 日 勤 数	総 実 働 時	所 定 内 働 時	所 定 外 働 時	出 日 勤 数	
平成25年	133.5	127.8	5.7	18.7	144.8	138.0	6.8	19.4	125.4	120.5	4.9	18.2	
平成26年	139.0	133.0	6.0	19.0	145.8	138.9	6.9	19.3	132.7	127.6	5.1	18.8	
平成27年	136.4	130.4	6.0	19.6	142.8	134.2	8.6	19.7	132.2	127.9	4.3	19.6	
平成28年	129.1	122.2	6.9	18.6	141.7	133.3	8.4	19.7	121.3	115.4	5.9	17.9	
平成29年	127.8	121.1	6.7	18.3	135.2	129.0	6.2	19.1	123.3	116.3	7.0	17.8	
平成30年	124.1	122.2	1.9	17.5	134.9	132.0	2.9	18.5	117.7	116.4	1.3	16.9	
1月	112.7	110.9	1.8	15.9	122.7	119.5	3.2	16.5	106.1	105.2	0.9	15.4	
2月	116.7	115.7	1.0	16.7	130.9	129.0	1.9	17.9	107.7	107.3	0.4	16.0	
3月	124.9	123.6	1.3	17.4	143.7	141.4	2.3	19.4	113.2	112.5	0.7	16.2	
4月	133.4	131.3	2.1	18.6	149.6	146.6	3.0	19.5	123.6	122.0	1.6	18.0	
5月	129.1	126.8	2.3	18.2	141.8	137.9	3.9	18.9	121.7	120.3	1.4	17.8	
6月	133.5	130.8	2.7	18.5	149.5	145.1	4.4	19.8	123.7	122.1	1.6	17.8	
7月	124.5	122.5	2.0	17.2	135.6	132.8	2.8	18.4	118.6	117.0	1.6	16.6	
8月	128.9	126.5	2.4	17.9	139.8	136.5	3.3	18.8	122.4	120.5	1.9	17.3	
9月	127.7	125.1	2.6	17.8	137.0	133.2	3.8	18.7	122.7	120.7	2.0	17.3	
10月	125.4	123.6	1.8	17.6	133.6	130.9	2.7	18.1	121.4	120.0	1.4	17.4	
11月	116.9	115.7	1.2	17.2	119.1	117.2	1.9	18.1	115.7	114.9	0.8	16.7	
12月	110.6	109.6	1.0	16.3	111.9	110.5	1.4	17.2	109.7	109.0	0.7	15.8	
年次及び月次	O 教育，学習支援業												
	男 女 計				男				女				
	総 実 働 時	所 定 内 働 時	所 定 外 働 時	出 日 勤 数	総 実 働 時	所 定 内 働 時	所 定 外 働 時	出 日 勤 数	総 実 働 時	所 定 内 働 時	所 定 外 働 時	出 日 勤 数	
平成25年	141.5	137.1	4.4	18.9	146.4	141.3	5.1	19.3	137.3	133.6	3.7	18.6	
平成26年	140.2	133.4	6.8	18.5	145.1	137.9	7.2	18.9	135.9	129.4	6.5	18.2	
平成27年	143.5	129.3	14.2	17.6	146.7	132.4	14.3	17.6	141.0	126.8	14.2	17.6	
平成28年	133.5	122.1	11.4	16.9	141.5	128.1	13.4	17.3	127.3	117.5	9.8	16.6	
平成29年	139.1	129.5	9.6	17.8	146.7	136.0	10.7	18.1	132.6	123.9	8.7	17.4	
平成30年	128.9	122.0	6.9	17.2	143.6	135.9	7.7	18.3	118.8	112.4	6.4	16.5	
1月	123.9	118.0	5.9	16.5	139.4	132.5	6.9	17.7	112.4	107.3	5.1	15.6	
2月	122.2	116.7	5.5	16.4	132.3	126.7	5.6	17.2	114.4	108.9	5.5	15.8	
3月	132.1	125.9	6.2	17.8	144.3	137.7	6.6	18.5	122.9	117.0	5.9	17.2	
4月	139.0	129.7	9.3	18.0	152.6	143.5	9.1	19.1	128.4	119.0	9.4	17.1	
5月	137.7	128.7	9.0	18.1	150.0	140.6	9.4	19.1	128.0	119.3	8.7	17.2	
6月	140.0	130.3	9.7	18.4	152.2	142.4	9.8	19.1	130.6	121.0	9.6	17.8	
7月	134.5	127.2	7.3	17.9	149.8	141.9	7.9	19.1	124.2	117.3	6.9	17.1	
8月	102.4	100.1	2.3	14.5	114.5	111.3	3.2	15.8	94.9	93.1	1.8	13.7	
9月	121.0	113.7	7.3	16.1	137.7	128.7	9.0	17.1	111.4	105.0	6.4	15.6	
10月	146.3	138.1	8.2	19.3	160.9	151.7	9.2	20.2	137.2	129.6	7.6	18.8	
11月	132.9	126.1	6.8	18.1	154.6	146.3	8.3	19.6	120.3	114.4	5.9	17.3	
12月	113.8	108.3	5.5	15.7	131.5	124.9	6.6	16.9	103.5	98.7	4.8	15.0	

(単位：時間，日)

年次及び月次	P 医療，福祉											
	男 女 計				男				女			
	総実 労働 時間	所定内 労働 時間	所定外 労働 時間	出日 勤数	総実 労働 時間	所定内 労働 時間	所定外 労働 時間	出日 勤数	総実 労働 時間	所定内 労働 時間	所定外 労働 時間	出日 勤数
平成25年	136.8	132.8	4.0	19.3	147.1	140.9	6.2	19.8	134.4	130.9	3.5	19.2
平成26年	142.2	138.3	3.9	19.8	143.1	137.7	5.4	20.1	142.0	138.5	3.5	19.7
平成27年	145.1	141.9	3.2	19.5	147.5	143.5	4.0	19.6	144.5	141.5	3.0	19.5
平成28年	145.4	142.6	2.8	19.3	146.0	142.3	3.7	18.9	145.2	142.6	2.6	19.4
平成29年	145.0	141.7	3.3	19.1	148.1	144.0	4.1	18.7	144.2	141.1	3.1	19.2
平成30年	139.3	136.1	3.2	19.1	144.3	140.3	4.0	19.3	138.1	135.1	3.0	19.0
1月	135.5	132.0	3.5	18.1	143.9	139.5	4.4	19.0	133.4	130.2	3.2	17.9
2月	135.3	132.0	3.3	18.3	139.6	135.4	4.2	18.5	134.2	131.1	3.1	18.3
3月	142.0	139.0	3.0	19.3	150.1	146.5	3.6	19.8	140.0	137.1	2.9	19.1
4月	140.3	137.3	3.0	19.1	146.9	143.4	3.5	19.5	138.6	135.8	2.8	19.0
5月	140.5	137.3	3.2	19.0	148.2	144.4	3.8	19.7	138.6	135.6	3.0	18.8
6月	144.6	141.6	3.0	19.8	151.3	147.7	3.6	20.1	142.9	140.1	2.8	19.7
7月	141.2	138.2	3.0	19.8	146.8	142.8	4.0	19.6	139.9	137.1	2.8	19.8
8月	140.4	137.2	3.2	19.4	143.5	139.5	4.0	19.4	139.6	136.7	2.9	19.3
9月	134.4	131.3	3.1	18.7	136.6	132.6	4.0	18.5	133.7	130.9	2.8	18.7
10月	141.5	138.1	3.4	19.5	145.7	141.5	4.2	19.6	140.4	137.2	3.2	19.5
11月	139.7	136.3	3.4	19.3	141.5	137.2	4.3	18.9	139.3	136.1	3.2	19.4
12月	137.0	133.4	3.6	18.9	137.9	133.5	4.4	18.5	136.8	133.4	3.4	19.0
年次及び月次	P83 医療業											
	男 女 計				男				女			
	総実 労働 時間	所定内 労働 時間	所定外 労働 時間	出日 勤数	総実 労働 時間	所定内 労働 時間	所定外 労働 時間	出日 勤数	総実 労働 時間	所定内 労働 時間	所定外 労働 時間	出日 勤数
平成25年	146.9	141.1	5.8	20.3	155.1	146.9	8.2	20.3	144.7	139.6	5.1	20.3
平成26年	148.2	142.8	5.4	20.3	155.1	146.4	8.7	20.1	146.2	141.7	4.5	20.3
平成27年	147.1	143.2	3.9	19.5	155.1	148.9	6.2	19.3	145.3	141.9	3.4	19.5
平成28年	146.9	142.7	4.2	19.2	153.5	147.4	6.1	19.0	145.4	141.6	3.8	19.3
平成29年	146.3	142.0	4.3	19.2	154.5	148.7	5.8	19.3	144.4	140.4	4.0	19.2
平成30年	146.0	141.2	4.8	19.5	154.5	148.0	6.5	19.7	143.9	139.5	4.4	19.4
1月	140.5	135.2	5.3	18.5	149.4	142.2	7.2	19.1	138.3	133.4	4.9	18.4
2月	140.6	135.7	4.9	18.8	148.7	141.7	7.0	18.9	138.6	134.2	4.4	18.8
3月	147.5	143.1	4.4	19.6	159.5	153.2	6.3	20.4	144.5	140.6	3.9	19.4
4月	146.9	142.4	4.5	19.6	157.1	150.9	6.2	20.1	144.2	140.2	4.0	19.4
5月	145.2	140.5	4.7	19.1	153.7	147.5	6.2	19.5	143.0	138.7	4.3	18.9
6月	151.0	146.3	4.7	20.2	159.5	153.5	6.0	20.4	148.8	144.4	4.4	20.2
7月	148.4	143.8	4.6	20.3	158.3	152.0	6.3	20.1	145.9	141.8	4.1	20.3
8月	146.9	142.1	4.8	19.7	155.0	148.4	6.6	20.0	145.0	140.6	4.4	19.7
9月	141.8	137.4	4.4	19.1	147.0	140.8	6.2	18.7	140.5	136.6	3.9	19.1
10月	150.0	145.0	5.0	19.9	159.5	153.1	6.4	20.4	147.7	143.1	4.6	19.8
11月	148.5	143.4	5.1	19.8	155.1	148.4	6.7	19.7	146.9	142.2	4.7	19.8
12月	144.5	139.2	5.3	19.3	150.5	143.8	6.7	19.1	143.1	138.1	5.0	19.3

(単位：時間，日)

年次及び月次	Q 複 合 サ ー ビ ス 事 業												
	男 女 計				男				女				
	総 実 労 働 時 間	所 定 内 働 時 間	所 定 外 働 時 間	出 勤 日 数	総 実 労 働 時 間	所 定 内 働 時 間	所 定 外 働 時 間	出 勤 日 数	総 実 労 働 時 間	所 定 内 働 時 間	所 定 外 働 時 間	出 勤 日 数	
平成25年	144.3	138.5	5.8	18.6	157.3	150.4	6.9	20.0	132.5	127.7	4.8	17.3	
平成26年	146.3	140.1	6.2	18.8	154.4	147.4	7.0	19.6	136.6	131.3	5.3	17.8	
平成27年	150.3	142.3	8.0	19.4	157.0	148.8	8.2	20.2	142.5	134.7	7.8	18.4	
平成28年	153.1	145.3	7.8	19.7	153.0	145.3	7.7	19.8	153.2	145.3	7.9	19.7	
平成29年	153.2	146.2	7.0	19.8	159.4	151.4	8.0	20.4	146.7	140.8	5.9	19.1	
平成30年	150.9	144.0	6.9	19.6	151.6	144.5	7.1	19.8	150.0	143.4	6.6	19.4	
1月	142.1	134.6	7.5	18.2	151.5	141.5	10.0	19.1	131.4	126.7	4.7	17.2	
2月	144.1	137.6	6.5	18.8	149.0	140.6	8.4	19.2	138.7	134.3	4.4	18.4	
3月	157.4	150.7	6.7	20.4	164.6	156.6	8.0	21.0	149.4	144.1	5.3	19.7	
4月	157.7	147.7	10.0	19.7	158.7	149.2	9.5	20.1	156.4	145.9	10.5	19.3	
5月	159.9	152.1	7.8	20.4	163.5	154.8	8.7	20.8	156.0	149.1	6.9	19.9	
6月	157.7	150.0	7.7	20.3	159.9	151.3	8.6	20.5	155.3	148.5	6.8	20.1	
7月	145.4	141.1	4.3	19.9	138.7	135.9	2.8	19.6	158.5	151.3	7.2	20.4	
8月	138.2	133.4	4.8	19.0	129.9	125.8	4.1	18.3	155.6	149.2	6.4	20.5	
9月	139.8	133.3	6.5	18.0	141.9	134.8	7.1	18.1	137.7	131.7	6.0	17.8	
10月	163.0	156.8	6.2	21.1	162.6	156.2	6.4	21.0	163.4	157.4	6.0	21.2	
11月	158.1	151.8	6.3	20.4	161.5	154.6	6.9	20.7	154.9	149.1	5.8	20.0	
12月	147.4	139.4	8.0	18.8	148.6	142.2	6.4	19.2	146.3	136.7	9.6	18.5	
年次及び月次	R サービス業(他に分類されないもの)												
	男 女 計				男				女				
	総 実 労 働 時 間	所 定 内 働 時 間	所 定 外 働 時 間	出 勤 日 数	総 実 労 働 時 間	所 定 内 働 時 間	所 定 外 働 時 間	出 勤 日 数	総 実 労 働 時 間	所 定 内 働 時 間	所 定 外 働 時 間	出 勤 日 数	
平成25年	146.9	135.0	11.9	19.4	158.6	144.1	14.5	19.7	131.5	123.1	8.4	19.1	
平成26年	135.8	127.9	7.9	19.3	149.1	138.7	10.4	19.6	121.5	116.4	5.1	18.9	
平成27年	150.5	138.7	11.8	19.9	167.5	151.5	16.0	20.4	128.6	122.2	6.4	19.4	
平成28年	143.2	132.3	10.9	19.5	160.4	145.9	14.5	20.0	121.0	114.7	6.3	18.7	
平成29年	138.4	128.1	10.3	18.9	153.9	139.8	14.1	19.4	119.8	114.1	5.7	18.3	
平成30年	143.4	131.7	11.7	19.1	163.5	147.3	16.2	19.8	118.6	112.5	6.1	18.3	
1月	135.5	124.5	11.0	17.8	153.5	138.1	15.4	18.5	111.0	106.0	5.0	17.0	
2月	147.2	133.3	13.9	19.0	170.3	150.3	20.0	19.8	115.9	110.2	5.7	17.9	
3月	145.3	133.0	12.3	19.1	164.9	147.9	17.0	19.7	118.8	112.8	6.0	18.3	
4月	150.8	137.5	13.3	19.7	172.3	153.7	18.6	20.4	122.2	116.0	6.2	18.8	
5月	142.2	131.1	11.1	18.9	159.6	145.0	14.6	19.4	119.5	113.0	6.5	18.3	
6月	153.0	141.4	11.6	20.3	174.0	158.6	15.4	21.1	125.0	118.5	6.5	19.4	
7月	144.2	133.2	11.0	19.5	163.0	148.1	14.9	19.9	122.7	116.2	6.5	18.9	
8月	138.9	128.0	10.9	18.8	156.2	141.0	15.2	19.1	119.0	113.0	6.0	18.4	
9月	135.9	125.5	10.4	18.8	159.1	144.6	14.5	20.1	108.7	103.2	5.5	17.4	
10月	142.6	131.0	11.6	19.0	161.8	145.5	16.3	19.5	120.8	114.6	6.2	18.4	
11月	146.3	134.6	11.7	19.6	166.4	149.8	16.6	20.2	124.0	117.6	6.4	18.9	
12月	138.6	127.3	11.3	18.6	159.1	143.8	15.3	19.4	115.5	108.8	6.7	17.7	

(単位：時間、日)

年次及び月次	R91 職業紹介・派遣業												
	男 女 計				男				女				
	総 実 働 時 間	所 定 内 働 時 間	所 定 外 働 時 間	出 日 勤 数	総 実 働 時 間	所 定 内 働 時 間	所 定 外 働 時 間	出 日 勤 数	総 実 働 時 間	所 定 内 働 時 間	所 定 外 働 時 間	出 日 勤 数	
平成25年	167.9	149.1	18.8	19.4	170.0	149.2	20.8	19.2	164.7	148.9	15.8	19.5	
平成26年	138.8	127.7	11.1	19.2	149.0	132.5	16.5	19.5	129.7	123.5	6.2	19.0	
平成27年	177.3	153.7	23.6	20.3	183.4	154.6	28.8	20.3	164.3	151.9	12.4	20.3	
平成28年	176.6	153.3	23.3	20.3	182.3	154.9	27.4	20.5	164.7	150.0	14.7	19.9	
平成29年	165.7	145.0	20.7	19.6	181.2	151.9	29.3	20.3	145.8	136.2	9.6	18.9	
平成30年	166.4	146.0	20.4	19.2	181.6	152.6	29.0	19.6	149.5	138.6	10.9	18.7	
1月	159.2	141.2	18.0	18.6	176.5	149.3	27.2	19.2	140.6	132.5	8.1	17.9	
2月	183.1	148.8	34.3	18.8	218.0	164.3	53.7	19.9	144.5	131.6	12.9	17.7	
3月	170.4	148.6	21.8	19.6	187.3	156.4	30.9	20.2	152.0	140.0	12.0	18.9	
4月	173.8	152.6	21.2	20.1	192.3	161.4	30.9	20.9	154.1	143.3	10.8	19.2	
5月	158.3	141.9	16.4	18.7	166.3	143.2	23.1	18.4	150.0	140.5	9.5	19.0	
6月	169.6	151.0	18.6	19.9	184.7	158.3	26.4	20.4	153.6	143.3	10.3	19.4	
7月	168.6	149.8	18.8	19.7	179.0	153.5	25.5	19.8	156.8	145.7	11.1	19.6	
8月	150.9	133.7	17.2	17.9	160.7	136.7	24.0	18.2	139.9	130.4	9.5	17.7	
9月	162.3	143.1	19.2	18.8	177.2	150.9	26.3	19.5	145.4	134.3	11.1	18.0	
10月	169.4	148.6	20.8	19.6	181.0	153.2	27.8	19.7	156.1	143.3	12.8	19.5	
11月	169.7	149.7	20.0	19.5	181.3	153.6	27.7	19.9	156.2	145.1	11.1	19.0	
12月	163.1	142.9	20.2	19.0	179.4	152.2	27.2	19.4	143.9	132.0	11.9	18.5	
年次及び月次	R92 他の事業サービス												
	男 女 計				男				女				
	総 実 働 時 間	所 定 内 働 時 間	所 定 外 働 時 間	出 日 勤 数	総 実 働 時 間	所 定 内 働 時 間	所 定 外 働 時 間	出 日 勤 数	総 実 働 時 間	所 定 内 働 時 間	所 定 外 働 時 間	出 日 勤 数	
平成25年	127.2	120.3	6.9	19.0	151.1	142.2	8.9	19.5	111.2	105.6	5.6	18.7	
平成26年	126.9	120.6	6.3	19.0	150.2	141.7	8.5	19.4	110.1	105.4	4.7	18.7	
平成27年	129.9	122.3	7.6	19.1	153.7	142.7	11.0	19.6	114.4	109.0	5.4	18.9	
平成28年	118.8	111.8	7.0	18.2	139.5	129.4	10.1	18.3	103.5	98.8	4.7	18.0	
平成29年	115.7	108.5	7.2	17.5	130.7	120.6	10.1	17.4	103.3	98.5	4.8	17.6	
平成30年	123.6	115.1	8.5	18.4	150.2	137.3	12.9	19.3	102.8	97.7	5.1	17.7	
1月	121.6	113.5	8.1	17.5	148.2	136.4	11.8	18.8	97.2	92.4	4.8	16.4	
2月	127.8	118.4	9.4	18.4	155.3	140.8	14.5	19.4	102.5	97.8	4.7	17.5	
3月	124.6	116.1	8.5	18.1	148.7	136.2	12.5	18.7	102.8	97.8	5.0	17.6	
4月	131.4	121.3	10.1	18.8	159.5	144.1	15.4	19.6	106.4	101.0	5.4	18.2	
5月	126.7	117.7	9.0	18.5	152.0	139.4	12.6	19.3	104.3	98.5	5.8	17.7	
6月	135.1	126.1	9.0	19.7	164.6	150.9	13.7	20.6	108.6	103.7	4.9	18.9	
7月	120.1	112.5	7.6	18.5	143.7	131.7	12.0	18.9	104.8	100.0	4.8	18.3	
8月	119.9	111.4	8.5	18.4	142.5	129.6	12.9	18.7	105.2	99.6	5.6	18.1	
9月	115.1	107.6	7.5	18.4	145.7	134.4	11.3	20.4	92.3	87.7	4.6	16.9	
10月	119.7	111.7	8.0	18.2	144.8	131.8	13.0	18.8	103.5	98.7	4.8	17.8	
11月	122.3	114.2	8.1	18.8	146.2	133.8	12.4	19.2	106.7	101.4	5.3	18.5	
12月	116.3	108.3	8.0	17.7	141.7	130.2	11.5	18.5	99.9	94.2	5.7	17.2	

(単位：時間、日)

第 12 表 産業大中分類別, 性別, 推計常用労働者数

—規模5人以上—

年次及び月次	TL 調査産業計								
	男 女 計			男			女		
	常用労働者数	パートタイム労働者数	パートタイム労働者率	常用労働者数	パートタイム労働者数	パートタイム労働者率	常用労働者数	パートタイム労働者数	パートタイム労働者率
平成25年	403,159	99,498	24.7	219,271	24,730	11.3	183,886	74,768	40.7
平成26年	409,383	101,279	24.7	221,588	26,146	11.8	187,795	75,133	40.0
平成27年	408,786	96,185	23.5	226,422	26,355	11.7	182,366	69,831	38.3
平成28年	411,211	94,706	23.0	227,352	25,185	11.1	183,859	69,521	37.8
平成29年	415,837	100,225	24.1	227,765	27,042	11.9	188,071	73,183	38.9
平成30年	416,288	107,761	25.9	220,872	25,821	11.7	195,416	81,940	41.9
1月	409,865	104,342	25.5	216,688	23,509	10.8	193,177	80,833	41.8
2月	410,911	106,057	25.8	217,536	24,494	11.3	193,375	81,563	42.2
3月	412,429	108,094	26.2	219,895	26,036	11.8	192,534	82,058	42.6
4月	419,029	108,320	25.9	223,799	25,645	11.5	195,230	82,675	42.3
5月	420,653	108,283	25.7	224,153	25,389	11.3	196,500	82,894	42.2
6月	418,981	107,272	25.6	222,533	25,019	11.2	196,448	82,253	41.9
7月	417,694	106,818	25.6	221,021	25,559	11.6	196,673	81,259	41.3
8月	416,176	105,832	25.4	221,121	26,057	11.8	195,055	79,775	40.9
9月	418,684	109,509	26.2	221,366	26,393	11.9	197,318	83,116	42.1
10月	417,504	109,194	26.2	220,279	26,691	12.1	197,225	82,503	41.8
11月	417,700	109,959	26.3	221,522	27,724	12.5	196,178	82,235	41.9
12月	415,829	109,446	26.3	220,551	27,333	12.4	195,278	82,113	42.0
年次及び月次	D 建設業								
	男 女 計			男			女		
	常用労働者数	パートタイム労働者数	パートタイム労働者率	常用労働者数	パートタイム労働者数	パートタイム労働者率	常用労働者数	パートタイム労働者数	パートタイム労働者率
平成25年	27,274	1,784	6.5	21,231	402	1.9	6,043	1,382	22.9
平成26年	28,123	2,638	9.4	21,192	534	2.5	6,931	2,104	30.2
平成27年	28,758	1,402	4.9	23,414	452	1.9	5,345	950	17.8
平成28年	28,867	1,530	5.3	23,820	718	3.0	5,046	812	16.4
平成29年	28,818	1,705	5.9	23,701	432	1.8	5,117	1,273	24.9
平成30年	26,329	1,908	7.3	20,820	568	2.7	5,507	1,340	24.4
1月	25,720	2,099	8.2	20,353	547	2.7	5,367	1,552	28.9
2月	25,518	1,895	7.4	20,288	490	2.4	5,230	1,405	26.9
3月	26,497	2,425	9.2	21,107	919	4.4	5,390	1,506	27.9
4月	27,138	1,980	7.3	21,718	646	3.0	5,420	1,334	24.6
5月	27,128	1,997	7.4	21,697	650	3.0	5,431	1,347	24.8
6月	26,503	1,915	7.2	21,087	565	2.7	5,416	1,350	24.9
7月	26,022	1,696	6.5	20,471	502	2.5	5,551	1,194	21.5
8月	26,288	1,706	6.5	20,623	438	2.1	5,665	1,268	22.4
9月	26,237	1,656	6.3	20,629	434	2.1	5,608	1,222	21.8
10月	26,220	1,824	7.0	20,510	525	2.6	5,710	1,299	22.7
11月	26,350	1,930	7.3	20,646	583	2.8	5,704	1,347	23.6
12月	26,323	1,776	6.7	20,724	517	2.5	5,599	1,259	22.5

(単位：人，%)

年次及び月次	E 製 造 業								
	男 女 計			男			女		
	常 用 労働者数	パートタイム 労働者数	パートタイム 労働者 率	常 用 労働者数	パートタイム 労働者数	パートタイム 労働者 率	常 用 労働者数	パートタイム 労働者数	パートタイム 労働者 率
平成25年	111,094	8,806	7.9	77,678	2,057	2.7	33,417	6,749	20.2
平成26年	111,599	9,609	8.6	78,201	2,258	2.9	33,399	7,351	22.0
平成27年	111,799	9,748	8.7	78,544	2,580	3.3	33,255	7,168	21.6
平成28年	113,833	9,592	8.4	79,573	2,764	3.5	34,260	6,828	19.9
平成29年	114,131	10,173	8.9	79,117	2,680	3.4	35,015	7,493	21.4
平成30年	116,859	11,684	10.0	79,866	2,731	3.4	36,993	8,953	24.2
1月	116,163	11,809	10.2	79,306	2,781	3.5	36,857	9,028	24.5
2月	116,017	11,838	10.2	79,331	2,770	3.5	36,686	9,068	24.7
3月	115,598	12,032	10.4	78,795	2,782	3.5	36,803	9,250	25.1
4月	116,292	11,511	9.9	79,714	2,735	3.4	36,578	8,776	24.0
5月	116,830	11,593	9.9	79,867	2,722	3.4	36,963	8,871	24.0
6月	117,190	11,619	9.9	79,985	2,759	3.4	37,205	8,860	23.8
7月	117,153	11,372	9.7	80,315	2,672	3.3	36,838	8,700	23.6
8月	116,908	11,358	9.7	80,133	2,640	3.3	36,775	8,718	23.7
9月	117,317	11,607	9.9	80,306	2,676	3.3	37,011	8,931	24.1
10月	117,564	11,758	10.0	80,207	2,690	3.4	37,357	9,068	24.3
11月	117,734	11,814	10.0	80,298	2,752	3.4	37,436	9,062	24.2
12月	117,541	11,902	10.1	80,128	2,796	3.5	37,413	9,106	24.3
年次及び月次	E09,10 食 料 品 ・ た ば こ								
	男 女 計			男			女		
	常 用 労働者数	パートタイム 労働者数	パートタイム 労働者 率	常 用 労働者数	パートタイム 労働者数	パートタイム 労働者 率	常 用 労働者数	パートタイム 労働者数	パートタイム 労働者 率
平成25年	9,090	2,144	23.6	4,927	539	11.0	4,165	1,605	38.5
平成26年	9,000	2,860	31.8	4,101	601	14.6	4,898	2,259	46.1
平成27年	8,880	2,680	30.2	4,138	517	12.5	4,741	2,163	45.4
平成28年	8,993	2,786	31.0	3,973	535	13.6	5,021	2,251	44.9
平成29年	9,084	3,394	37.4	3,659	729	19.9	5,424	2,665	49.1
平成30年	9,236	2,715	29.4	4,171	497	12.0	5,066	2,218	43.7
1月	9,287	2,540	27.4	4,341	459	10.6	4,946	2,081	42.1
2月	9,255	2,521	27.2	4,341	447	10.3	4,914	2,074	42.2
3月	9,199	2,505	27.2	4,313	437	10.1	4,886	2,068	42.3
4月	9,226	2,535	27.5	4,291	450	10.5	4,935	2,085	42.2
5月	9,219	2,528	27.4	4,274	471	11.0	4,945	2,057	41.6
6月	9,312	2,547	27.4	4,280	487	11.4	5,032	2,060	40.9
7月	9,187	2,770	30.2	4,041	521	12.9	5,146	2,249	43.7
8月	9,061	2,805	31.0	4,000	499	12.5	5,061	2,306	45.6
9月	9,113	2,868	31.5	4,013	536	13.4	5,100	2,332	45.7
10月	9,271	2,939	31.7	4,055	557	13.7	5,216	2,382	45.7
11月	9,372	3,028	32.3	4,043	553	13.7	5,329	2,475	46.4
12月	9,327	3,000	32.2	4,046	550	13.6	5,281	2,450	46.4

(単位：人，%)



—規模5人以上—

年次及び月次	E11 織 維 工 業								
	男 女 計			男			女		
	常 用 労働者数	パートタイム 労働者数	パートタイム 労働者 率	常 用 労働者数	パートタイム 労働者数	パートタイム 労働者 率	常 用 労働者数	パートタイム 労働者数	パートタイム 労働者 率
平成25年	4,509	363	8.1	1,534	61	4.0	2,975	302	10.3
平成26年	3,988	445	11.1	1,576	53	3.4	2,412	392	16.3
平成27年	3,978	900	22.6	1,241	44	3.5	2,737	856	31.3
平成28年	3,988	906	22.7	986	60	6.1	3,002	846	28.2
平成29年	4,048	911	22.5	1,210	61	5.0	2,837	850	29.9
平成30年	4,945	1,106	22.3	1,678	133	7.9	3,267	973	29.8
1月	4,935	1,083	21.9	1,684	113	6.7	3,251	970	29.8
2月	4,885	1,110	22.7	1,738	110	6.3	3,147	1,000	31.8
3月	4,917	1,161	23.6	1,662	113	6.8	3,255	1,048	32.2
4月	4,931	1,158	23.5	1,660	115	6.9	3,271	1,043	31.9
5月	4,898	1,153	23.5	1,633	115	7.0	3,265	1,038	31.8
6月	4,895	1,154	23.6	1,653	119	7.2	3,242	1,035	31.9
7月	4,894	1,026	21.0	1,678	149	8.9	3,216	877	27.3
8月	4,871	999	20.5	1,684	156	9.3	3,187	843	26.5
9月	5,011	1,104	22.0	1,689	147	8.7	3,322	957	28.8
10月	5,047	1,106	21.9	1,692	156	9.2	3,355	950	28.3
11月	5,066	1,116	22.0	1,686	152	9.0	3,380	964	28.5
12月	4,991	1,092	21.9	1,685	147	8.7	3,306	945	28.6
年次及び月次	E12 木 材 ・ 木 製 品								
	男 女 計			男			女		
	常 用 労働者数	パートタイム 労働者数	パートタイム 労働者 率	常 用 労働者数	パートタイム 労働者数	パートタイム 労働者 率	常 用 労働者数	パートタイム 労働者数	パートタイム 労働者 率
平成25年	498	24	4.9	364	15	4.2	133	9	6.8
平成26年	1,360	96	7.0	992	45	4.5	369	51	13.8
平成27年	1,269	271	17.1	1,020	169	12.7	247	102	31.2
平成28年	2,112	379	17.9	1,619	272	16.8	494	107	21.2
平成29年	2,311	457	19.6	1,601	232	14.3	709	225	30.3
平成30年	2,070	421	20.3	1,558	215	14.5	512	206	45.5
1月	2,183	519	23.8	1,436	262	18.2	747	257	34.4
2月	2,182	519	23.8	1,436	262	18.2	746	257	34.5
3月	2,036	519	25.5	1,291	262	20.3	745	257	34.5
4月	2,047	519	25.4	1,295	262	20.2	752	257	34.2
5月	2,053	521	25.4	1,301	263	20.2	752	258	34.3
6月	2,056	521	25.3	1,298	263	20.3	758	258	34.0
7月	1,999	315	15.8	1,730	160	9.2	269	155	57.6
8月	2,000	315	15.8	1,726	160	9.3	274	155	56.6
9月	2,031	315	15.5	1,757	160	9.1	274	155	56.6
10月	2,082	315	15.1	1,808	160	8.8	274	155	56.6
11月	2,086	315	15.1	1,811	160	8.8	275	155	56.4
12月	2,086	365	17.5	1,811	210	11.6	275	155	56.4

(単位：人，%)

—規模5人以上—

年次及び月次	E13 家具・装備品								
	男 女 計			男			女		
	常用労働者数	パートタイム労働者数	パートタイム労働者率	常用労働者数	パートタイム労働者数	パートタイム労働者率	常用労働者数	パートタイム労働者数	パートタイム労働者率
平成25年	1,759	90	5.1	1,260	23	1.8	499	67	13.5
平成26年	1,700	101	6.0	1,202	26	2.1	498	75	15.0
平成27年	942	101	10.7	560	29	5.2	381	72	19.0
平成28年	924	38	4.2	563	19	3.4	360	19	5.4
平成29年	914	40	4.4	547	15	2.6	367	25	6.9
平成30年	1,263	71	5.6	771	27	3.5	492	44	8.9
1月	1,259	67	5.3	764	24	3.1	495	43	8.7
2月	1,263	73	5.8	768	30	3.9	495	43	8.7
3月	1,269	73	5.8	774	30	3.9	495	43	8.7
4月	1,269	73	5.8	773	30	3.9	496	43	8.7
5月	1,258	67	5.3	762	24	3.1	496	43	8.7
6月	1,267	73	5.8	765	24	3.1	502	49	9.8
7月	1,263	73	5.8	762	24	3.1	501	49	9.8
8月	1,257	73	5.8	756	24	3.2	501	49	9.8
9月	1,256	67	5.3	755	24	3.2	501	43	8.6
10月	1,262	73	5.8	761	30	3.9	501	43	8.6
11月	1,269	73	5.8	767	30	3.9	502	43	8.6
12月	1,261	63	5.0	841	28	3.3	420	35	8.3
年次及び月次	E14 パルプ・紙								
	男 女 計			男			女		
	常用労働者数	パートタイム労働者数	パートタイム労働者率	常用労働者数	パートタイム労働者数	パートタイム労働者率	常用労働者数	パートタイム労働者数	パートタイム労働者率
平成25年	2,763	254	9.2	1,897	101	5.3	867	153	17.6
平成26年	2,571	224	8.7	1,818	77	4.2	752	147	19.7
平成27年	4,097	170	4.1	3,056	73	2.4	1,039	98	9.4
平成28年	4,091	171	4.2	3,001	66	2.2	1,089	105	9.7
平成29年	4,084	164	4.0	2,917	42	1.4	1,166	122	10.4
平成30年	4,361	304	7.0	2,865	78	2.7	1,496	226	15.1
1月	4,282	270	6.3	2,835	83	2.9	1,447	187	12.9
2月	4,284	288	6.7	2,832	83	2.9	1,452	205	14.1
3月	4,304	294	6.8	2,827	83	2.9	1,477	211	14.3
4月	4,357	300	6.9	2,851	83	2.9	1,506	217	14.4
5月	4,371	285	6.5	2,881	84	2.9	1,490	201	13.5
6月	4,398	287	6.5	2,881	85	3.0	1,517	202	13.3
7月	4,402	311	7.1	2,870	70	2.4	1,532	241	15.7
8月	4,367	312	7.1	2,854	70	2.5	1,513	242	16.0
9月	4,382	302	6.9	2,881	70	2.4	1,501	232	15.5
10月	4,387	320	7.3	2,889	75	2.6	1,498	245	16.4
11月	4,407	345	7.8	2,884	75	2.6	1,523	270	17.7
12月	4,395	339	7.7	2,891	75	2.6	1,504	264	17.6

(単位：人，%)

—規模5人以上—

年次及び月次	E15 印刷・同関連業								
	男 女 計			男			女		
	常用労働者数	パートタイム労働者数	パートタイム労働者率	常用労働者数	パートタイム労働者数	パートタイム労働者率	常用労働者数	パートタイム労働者数	パートタイム労働者率
平成25年	3,107	162	5.2	2,053	8	0.4	1,054	154	14.6
平成26年	3,303	201	6.1	2,169	13	0.6	1,135	188	16.6
平成27年	2,744	307	11.2	1,615	47	2.9	1,129	260	23.2
平成28年	2,718	342	12.6	1,632	85	5.2	1,086	257	23.6
平成29年	2,712	226	8.3	1,538	53	3.4	1,174	173	14.7
平成30年	2,079	185	8.9	1,085	27	2.3	993	158	15.8
1月	2,136	181	8.5	1,221	51	4.2	915	130	14.2
2月	2,113	178	8.4	1,198	48	4.0	915	130	14.2
3月	2,107	212	10.1	1,173	67	5.7	934	145	15.5
4月	2,097	213	10.2	1,166	65	5.6	931	148	15.9
5月	2,092	151	7.2	1,162	26	2.2	930	125	13.4
6月	2,072	131	6.3	1,166	24	2.1	906	107	11.8
7月	2,071	192	9.3	1,003	6	0.6	1,068	186	17.4
8月	2,063	192	9.3	999	6	0.6	1,064	186	17.5
9月	2,065	192	9.3	1,003	6	0.6	1,062	186	17.5
10月	2,052	192	9.4	984	4	0.4	1,068	188	17.6
11月	2,040	192	9.4	978	8	0.8	1,062	184	17.3
12月	2,040	196	9.6	974	10	1.0	1,066	186	17.4
年次及び月次	E16,17 化学、石油・石炭								
	男 女 計			男			女		
	常用労働者数	パートタイム労働者数	パートタイム労働者率	常用労働者数	パートタイム労働者数	パートタイム労働者率	常用労働者数	パートタイム労働者数	パートタイム労働者率
平成25年	13,181	687	5.2	8,432	100	1.2	4,749	587	12.4
平成26年	13,308	680	5.1	8,650	131	1.5	4,658	549	11.8
平成27年	13,710	536	3.9	8,756	240	2.8	4,954	296	5.9
平成28年	13,588	681	5.0	8,491	260	3.1	5,096	421	8.2
平成29年	13,265	451	3.4	7,743	104	1.3	5,522	347	6.3
平成30年	13,397	285	2.1	8,966	70	0.8	4,430	215	4.8
1月	13,270	283	2.1	8,767	83	0.9	4,503	200	4.4
2月	13,332	271	2.0	8,812	71	0.8	4,520	200	4.4
3月	13,307	271	2.0	8,810	71	0.8	4,497	200	4.4
4月	13,292	295	2.2	8,860	71	0.8	4,432	224	5.1
5月	13,295	295	2.2	8,877	71	0.8	4,418	224	5.1
6月	13,340	295	2.2	8,878	71	0.8	4,462	224	5.0
7月	13,426	271	2.0	9,153	78	0.9	4,273	193	4.5
8月	13,469	283	2.1	9,179	90	1.0	4,290	193	4.5
9月	13,462	271	2.0	9,161	78	0.9	4,301	193	4.5
10月	13,526	252	1.9	9,203	59	0.6	4,323	193	4.5
11月	13,528	257	1.9	9,150	51	0.6	4,378	206	4.7
12月	13,515	378	2.8	8,754	43	0.5	4,761	335	7.0

(単位：人，%)

—規模5人以上—

年次及び月次	E18 プラスチック製品								
	男 女 計			男			女		
	常 用 労働者数	パートタイム 労働者数	パートタイム 労働者 率	常 用 労働者数	パートタイム 労働者数	パートタイム 労働者 率	常 用 労働者数	パートタイム 労働者数	パートタイム 労働者 率
平成25年	7,560	929	12.3	4,900	108	2.2	2,660	821	30.9
平成26年	7,694	897	11.7	4,956	114	2.3	2,738	783	28.6
平成27年	7,617	1,003	13.2	5,081	235	4.6	2,535	768	30.2
平成28年	7,619	936	12.3	5,090	298	5.9	2,529	638	25.2
平成29年	7,859	906	11.5	5,373	263	4.9	2,487	643	25.7
平成30年	8,340	1,596	19.2	5,136	372	7.3	3,204	1,224	38.0
1月	8,523	1,428	16.8	5,485	362	6.6	3,038	1,066	35.1
2月	8,378	1,429	17.1	5,385	374	6.9	2,993	1,055	35.2
3月	8,229	1,405	17.1	5,310	362	6.8	2,919	1,043	35.7
4月	8,395	1,410	16.8	5,418	364	6.7	2,977	1,046	35.1
5月	8,284	1,414	17.1	5,363	380	7.1	2,921	1,034	35.4
6月	8,323	1,440	17.3	5,396	394	7.3	2,927	1,046	35.7
7月	8,422	1,752	20.8	4,991	385	7.7	3,431	1,367	39.8
8月	8,238	1,695	20.6	4,853	350	7.2	3,385	1,345	39.7
9月	8,339	1,776	21.3	4,900	363	7.4	3,439	1,413	41.1
10月	8,291	1,801	21.7	4,831	367	7.6	3,460	1,434	41.4
11月	8,369	1,811	21.6	4,883	400	8.2	3,486	1,411	40.5
12月	8,288	1,790	21.6	4,816	366	7.6	3,472	1,424	41.0
年次及び月次	E21 窯業・土石製品								
	男 女 計			男			女		
	常 用 労働者数	パートタイム 労働者数	パートタイム 労働者 率	常 用 労働者数	パートタイム 労働者数	パートタイム 労働者 率	常 用 労働者数	パートタイム 労働者数	パートタイム 労働者 率
平成25年	2,320	102	4.4	1,959	60	3.0	360	42	11.6
平成26年	2,403	139	5.8	1,979	86	4.3	423	53	12.6
平成27年	2,950	407	13.8	2,339	304	13.0	610	103	16.9
平成28年	2,892	238	8.2	2,248	89	3.9	643	149	23.1
平成29年	2,716	153	5.6	2,163	96	4.4	553	57	10.4
平成30年	2,722	145	5.4	2,174	54	2.5	547	91	16.7
1月	2,668	151	5.7	2,082	51	2.4	586	100	17.1
2月	2,683	157	5.9	2,097	56	2.7	586	101	17.2
3月	2,643	149	5.6	2,057	49	2.4	586	100	17.1
4月	2,655	147	5.5	2,047	47	2.3	608	100	16.4
5月	2,649	152	5.7	2,043	54	2.6	606	98	16.2
6月	2,714	152	5.6	2,085	54	2.6	629	98	15.6
7月	2,703	118	4.4	2,273	57	2.5	430	61	14.2
8月	2,733	140	5.1	2,229	49	2.2	504	91	18.1
9月	2,773	140	5.0	2,259	53	2.3	514	87	16.9
10月	2,793	148	5.3	2,287	61	2.7	506	87	17.2
11月	2,825	148	5.2	2,319	61	2.6	506	87	17.2
12月	2,825	148	5.2	2,319	61	2.6	506	87	17.2

(単位：人，%)

—規模5人以上—

年次及び月次	E22 鉄鋼業								
	男 女 計			男			女		
	常 用 労働者数	パートタイム 労働者数	パートタイム 労働者 率	常 用 労働者数	パートタイム 労働者数	パートタイム 労働者 率	常 用 労働者数	パートタイム 労働者数	パートタイム 労働者 率
平成25年	3,699	77	2.1	3,354	47	1.4	345	30	8.8
平成26年	3,613	169	4.7	3,088	90	2.9	525	79	15.1
平成27年	2,023	143	6.9	1,623	70	4.3	400	73	18.4
平成28年	3,025	90	3.0	2,665	45	1.7	360	45	12.5
平成29年	3,034	67	2.2	2,664	5	0.2	369	62	16.7
平成30年	4,544	270	5.9	3,860	126	3.2	684	144	21.0
1月	4,495	289	6.4	3,800	127	3.3	695	162	23.3
2月	4,511	293	6.5	3,813	127	3.3	698	166	23.8
3月	4,503	293	6.5	3,805	127	3.3	698	166	23.8
4月	4,554	291	6.4	3,857	127	3.3	697	164	23.5
5月	4,564	295	6.5	3,864	131	3.4	700	164	23.4
6月	4,565	288	6.3	3,865	129	3.3	700	159	22.7
7月	4,547	252	5.5	3,875	120	3.1	672	132	19.6
8月	4,536	244	5.4	3,864	121	3.1	672	123	18.3
9月	4,557	243	5.3	3,878	120	3.1	679	123	18.1
10月	4,556	249	5.5	3,888	122	3.1	668	127	19.0
11月	4,578	249	5.4	3,911	126	3.2	667	123	18.4
12月	4,557	248	5.4	3,894	129	3.3	663	119	17.9
年次及び月次	E23 非鉄金属製造業								
	男 女 計			男			女		
	常 用 労働者数	パートタイム 労働者数	パートタイム 労働者 率	常 用 労働者数	パートタイム 労働者数	パートタイム 労働者 率	常 用 労働者数	パートタイム 労働者数	パートタイム 労働者 率
平成25年	3,390	194	5.7	2,703	39	1.4	687	155	22.4
平成26年	3,444	186	5.4	2,796	55	2.0	649	131	20.5
平成27年	3,550	137	3.9	2,954	63	2.1	597	74	12.4
平成28年	3,630	155	4.2	3,014	67	2.2	616	88	14.0
平成29年	3,579	163	4.5	2,956	61	2.0	622	102	16.3
平成30年	6,556	556	8.5	5,213	114	2.2	1,345	442	32.9
1月	6,463	547	8.5	5,139	117	2.3	1,324	430	32.5
2月	6,480	553	8.5	5,164	113	2.2	1,316	440	33.4
3月	6,490	559	8.6	5,176	116	2.2	1,314	443	33.7
4月	6,529	551	8.4	5,197	111	2.1	1,332	440	33.0
5月	6,556	551	8.4	5,208	110	2.1	1,348	441	32.7
6月	6,614	569	8.6	5,258	119	2.3	1,356	450	33.2
7月	6,581	570	8.7	5,226	119	2.3	1,355	451	33.3
8月	6,599	576	8.7	5,232	124	2.4	1,367	452	33.1
9月	6,611	555	8.4	5,242	111	2.1	1,369	444	32.4
10月	6,595	555	8.4	5,238	111	2.1	1,357	444	32.7
11月	6,581	546	8.3	5,239	111	2.1	1,342	435	32.4
12月	6,583	543	8.2	5,227	111	2.1	1,356	432	31.9

(単位：人，%)

—規模5人以上—

年次及び月次	E24 金属製品製造業								
	男 女 計			男			女		
	常用労働者数	パートタイム労働者数	パートタイム労働者率	常用労働者数	パートタイム労働者数	パートタイム労働者率	常用労働者数	パートタイム労働者数	パートタイム労働者率
平成25年	23,181	1,268	5.5	16,910	420	2.5	6,273	848	13.5
平成26年	23,065	1,000	4.3	16,949	382	2.2	6,117	618	10.1
平成27年	19,633	450	2.3	15,245	38	0.2	4,387	412	9.4
平成28年	19,449	610	3.1	15,024	202	1.4	4,425	408	9.1
平成29年	19,636	682	3.5	15,089	266	1.8	4,547	416	9.2
平成30年	17,112	689	4.0	12,816	226	1.8	4,296	463	10.8
1月	17,121	692	4.0	12,969	192	1.5	4,152	500	12.0
2月	17,083	692	4.1	12,931	192	1.5	4,152	500	12.0
3月	16,995	795	4.7	12,835	272	2.1	4,160	523	12.6
4月	17,128	662	3.9	12,888	234	1.8	4,240	428	10.1
5月	17,157	664	3.9	12,917	235	1.8	4,240	429	10.1
6月	17,194	623	3.6	12,930	239	1.8	4,264	384	9.0
7月	17,150	664	3.9	12,748	215	1.7	4,402	449	10.2
8月	17,142	678	4.0	12,742	214	1.7	4,400	464	10.5
9月	17,140	693	4.0	12,765	229	1.8	4,375	464	10.6
10月	17,090	700	4.1	12,694	229	1.8	4,396	471	10.7
11月	17,117	700	4.1	12,725	229	1.8	4,392	471	10.7
12月	17,024	700	4.1	12,650	229	1.8	4,374	471	10.8
年次及び月次	E25 はん用機械器具								
	男 女 計			男			女		
	常用労働者数	パートタイム労働者数	パートタイム労働者率	常用労働者数	パートタイム労働者数	パートタイム労働者率	常用労働者数	パートタイム労働者数	パートタイム労働者率
平成25年	7,045	242	3.4	5,969	99	1.7	1,076	143	13.3
平成26年	7,565	197	2.6	6,627	104	1.6	938	93	10.0
平成27年	7,872	241	3.1	6,543	139	2.1	1,329	102	7.7
平成28年	7,893	248	3.2	6,501	113	1.7	1,394	135	9.7
平成29年	8,042	273	3.4	6,638	133	2.0	1,404	140	9.9
平成30年	5,222	302	5.8	4,428	143	3.2	794	159	19.9
1月	5,157	258	5.0	4,406	124	2.8	751	134	17.8
2月	5,144	264	5.1	4,401	130	3.0	743	134	18.0
3月	5,160	286	5.5	4,395	132	3.0	765	154	20.1
4月	5,310	256	4.8	4,550	123	2.7	760	133	17.5
5月	5,300	272	5.1	4,510	125	2.8	790	147	18.6
6月	5,277	294	5.6	4,454	123	2.8	823	171	20.8
7月	5,248	322	6.1	4,426	143	3.2	822	179	21.8
8月	5,212	313	6.0	4,409	150	3.4	803	163	20.3
9月	5,180	324	6.3	4,372	148	3.4	808	176	21.8
10月	5,224	336	6.4	4,393	161	3.7	831	175	21.1
11月	5,242	358	6.8	4,420	187	4.2	822	171	20.8
12月	5,206	337	6.5	4,394	170	3.9	812	167	20.6

(単位：人，%)

—規模5人以上—

年次及び月次	E26 生産用機械器具								
	男 女 計			男			女		
	常用労働者数	パートタイム労働者数	パートタイム労働者率	常用労働者数	パートタイム労働者数	パートタイム労働者率	常用労働者数	パートタイム労働者数	パートタイム労働者率
平成25年	5,998	742	12.4	4,446	187	4.2	1,552	555	35.8
平成26年	6,311	916	14.5	4,721	236	5.0	1,590	680	40.1
平成27年	6,396	334	5.2	5,549	200	3.6	847	134	15.8
平成28年	6,659	374	5.6	5,631	257	4.6	1,029	117	11.6
平成29年	6,846	414	6.1	5,810	229	4.0	1,036	185	17.8
平成30年	11,232	676	6.0	9,215	332	3.6	2,016	344	17.0
1月	10,997	686	6.2	9,001	344	3.8	1,996	342	17.1
2月	11,020	678	6.2	9,026	345	3.8	1,994	333	16.7
3月	11,008	698	6.3	8,999	356	4.0	2,009	342	17.0
4月	11,122	705	6.3	9,123	363	4.0	1,999	342	17.1
5月	11,199	674	6.0	9,213	345	3.7	1,986	329	16.6
6月	11,223	685	6.1	9,193	346	3.8	2,030	339	16.7
7月	11,322	697	6.2	9,292	338	3.6	2,030	359	17.7
8月	11,341	684	6.0	9,307	334	3.6	2,034	350	17.2
9月	11,356	669	5.9	9,337	331	3.5	2,019	338	16.7
10月	11,347	637	5.6	9,314	292	3.1	2,033	345	17.0
11月	11,363	634	5.6	9,333	284	3.0	2,030	350	17.2
12月	11,474	656	5.7	9,436	303	3.2	2,038	353	17.3
年次及び月次	E28 電子・デバイス								
	男 女 計			男			女		
	常用労働者数	パートタイム労働者数	パートタイム労働者率	常用労働者数	パートタイム労働者数	パートタイム労働者率	常用労働者数	パートタイム労働者数	パートタイム労働者率
平成25年	9,037	411	4.6	6,820	109	1.6	2,216	302	13.6
平成26年	8,485	398	4.7	6,377	105	1.7	2,108	293	13.9
平成27年	7,839	696	8.9	5,655	82	1.5	2,184	614	28.1
平成28年	7,821	695	8.9	5,624	72	1.3	2,196	623	28.4
平成29年	8,116	710	8.8	5,958	63	1.1	2,157	647	30.0
平成30年	9,571	706	7.4	6,549	62	1.0	3,022	644	21.3
1月	9,249	781	8.4	6,289	144	2.3	2,960	637	21.5
2月	9,240	781	8.5	6,288	138	2.2	2,952	643	21.8
3月	9,280	592	6.4	6,345	48	0.8	2,935	544	18.5
4月	9,610	575	6.0	6,638	48	0.7	2,972	527	17.7
5月	9,603	568	5.9	6,644	48	0.7	2,959	520	17.6
6月	9,607	562	5.8	6,656	43	0.6	2,951	519	17.6
7月	9,624	736	7.6	6,572	41	0.6	3,052	695	22.8
8月	9,696	747	7.7	6,624	40	0.6	3,072	707	23.0
9月	9,739	787	8.1	6,633	49	0.7	3,106	738	23.8
10月	9,769	793	8.1	6,591	46	0.7	3,178	747	23.5
11月	9,692	792	8.2	6,546	50	0.8	3,146	742	23.6
12月	9,741	753	7.7	6,764	47	0.7	2,977	706	23.7

(単位：人，%)

—規模5人以上—

年次及び月次	E29 電気機械器具								
	男 女 計			男			女		
	常 用 労働者数	パートタイム 労働者数	パートタイム 労働者 率	常 用 労働者数	パートタイム 労働者数	パートタイム 労働者 率	常 用 労働者数	パートタイム 労働者数	パートタイム 労働者 率
平成25年	3,737	346	9.3	2,388	90	3.8	1,349	256	19.1
平成26年	3,628	471	13.0	2,310	93	4.0	1,318	378	28.3
平成27年	3,712	548	14.7	2,405	58	2.4	1,307	490	37.4
平成28年	3,590	196	5.5	2,451	50	2.0	1,139	146	12.8
平成29年	3,115	187	6.0	2,199	65	3.0	916	122	13.3
平成30年	2,948	498	16.9	1,843	24	1.2	1,107	474	38.3
1月	2,917	821	28.1	1,596	15	0.9	1,321	806	61.0
2月	2,917	821	28.1	1,593	15	0.9	1,324	806	60.9
3月	2,908	821	28.2	1,584	15	0.9	1,324	806	60.9
4月	2,947	821	27.9	1,608	15	0.9	1,339	806	60.2
5月	2,944	818	27.8	1,602	15	0.9	1,342	803	59.8
6月	2,944	818	27.8	1,602	15	0.9	1,342	803	59.8
7月	2,945	171	5.8	2,065	28	1.4	880	143	16.3
8月	2,977	171	5.7	2,084	28	1.3	893	143	16.0
9月	2,985	171	5.7	2,098	28	1.3	887	143	16.1
10月	2,972	171	5.8	2,095	28	1.3	877	143	16.3
11月	2,968	184	6.2	2,094	41	2.0	874	143	16.4
12月	2,959	184	6.2	2,088	41	2.0	871	143	16.4
年次及び月次	E31 輸送用機械器具								
	男 女 計			男			女		
	常 用 労働者数	パートタイム 労働者数	パートタイム 労働者 率	常 用 労働者数	パートタイム 労働者数	パートタイム 労働者 率	常 用 労働者数	パートタイム 労働者数	パートタイム 労働者 率
平成25年	6,084	401	6.4	4,980	39	0.8	1,103	362	28.4
平成26年	5,971	151	2.5	5,121	21	0.4	850	130	13.7
平成27年	6,844	182	2.7	5,910	111	1.9	935	70	7.4
平成28年	6,926	130	1.9	5,939	43	0.7	988	87	8.8
平成29年	6,683	190	2.8	5,813	47	0.8	870	143	15.9
平成30年	4,377	192	4.4	3,576	43	1.2	801	149	18.6
1月	4,358	215	4.9	3,569	51	1.4	789	164	20.8
2月	4,360	211	4.8	3,571	47	1.3	789	164	20.8
3月	4,352	207	4.8	3,556	50	1.4	796	157	19.7
4月	4,399	198	4.5	3,594	45	1.3	805	153	19.0
5月	4,397	198	4.5	3,598	45	1.3	799	153	19.1
6月	4,406	198	4.5	3,607	45	1.2	799	153	19.1
7月	4,408	181	4.1	3,608	37	1.0	800	144	18.0
8月	4,376	179	4.1	3,576	39	1.1	800	140	17.5
9月	4,360	178	4.1	3,554	39	1.1	806	139	17.2
10月	4,360	177	4.1	3,550	37	1.0	810	140	17.3
11月	4,378	182	4.2	3,568	42	1.2	810	140	17.3
12月	4,362	177	4.1	3,557	42	1.2	805	135	16.8

(単位：人，%)



—規模5人以上—

年次及び月次	E32,20 その他の製造業								
	男 女 計			男			女		
	常 用 労働者数	パートタイム 労働者数	パートタイム 労働者 率	常 用 労働者数	パートタイム 労働者数	パートタイム 労働者 率	常 用 労働者数	パートタイム 労働者数	パートタイム 労働者 率
平成25年	2,133	353	16.6	1,332	4	0.3	803	349	43.4
平成26年	2,155	374	17.3	1,379	16	1.1	777	358	46.2
平成27年	5,600	346	6.2	3,600	104	2.9	2,000	242	12.1
平成28年	5,728	342	6.0	3,789	140	3.7	1,939	202	10.4
平成29年	5,801	414	7.1	3,811	47	1.2	1,991	367	17.8
平成30年	4,940	538	10.8	2,944	7	0.2	1,996	531	26.5
1月	4,939	584	11.8	2,894	3	0.1	2,045	581	28.4
2月	4,951	584	11.8	2,907	3	0.1	2,044	581	28.4
3月	4,961	590	11.9	2,913	4	0.1	2,048	586	28.6
4月	4,482	370	8.3	2,864	5	0.2	1,618	365	22.6
5月	5,050	592	11.7	2,986	5	0.2	2,064	587	28.4
6月	5,039	587	11.6	2,986	4	0.1	2,053	583	28.4
7月	5,009	556	11.1	2,956	4	0.1	2,053	552	26.9
8月	5,024	557	11.1	2,973	9	0.3	2,051	548	26.7
9月	5,020	566	11.3	2,967	9	0.3	2,053	557	27.1
10月	5,005	558	11.1	2,959	9	0.3	2,046	549	26.8
11月	4,898	445	9.1	2,968	9	0.3	1,930	436	22.6
12月	4,900	455	9.3	2,962	14	0.5	1,938	441	22.8
年次及び月次	F 電気・ガス・熱供給・水道業								
	男 女 計			男			女		
	常 用 労働者数	パートタイム 労働者数	パートタイム 労働者 率	常 用 労働者数	パートタイム 労働者数	パートタイム 労働者 率	常 用 労働者数	パートタイム 労働者数	パートタイム 労働者 率
平成25年	4,694	445	9.5	3,930	253	6.4	764	192	25.2
平成26年	4,797	625	13.0	3,831	252	6.6	965	373	38.6
平成27年	4,688	114	2.4	3,922	8	0.2	766	106	13.0
平成28年	4,582	14	0.3	3,880	0	0.0	703	14	1.9
平成29年	4,679	18	0.4	3,962	7	0.2	717	11	1.5
平成30年	4,212	108	2.6	3,752	76	2.0	459	32	6.8
1月	4,143	114	2.8	3,660	79	2.2	483	35	7.2
2月	4,141	114	2.8	3,657	79	2.2	484	35	7.2
3月	4,144	110	2.7	3,656	75	2.1	488	35	7.2
4月	4,097	110	2.7	3,615	75	2.1	482	35	7.3
5月	4,132	111	2.7	3,637	76	2.1	495	35	7.1
6月	4,207	111	2.6	3,748	76	2.0	459	35	7.6
7月	4,307	106	2.5	3,865	78	2.0	442	28	6.3
8月	4,278	95	2.2	3,845	67	1.7	433	28	6.5
9月	4,298	106	2.5	3,864	78	2.0	434	28	6.5
10月	4,263	106	2.5	3,832	78	2.0	431	28	6.5
11月	4,264	110	2.6	3,832	82	2.1	432	28	6.5
12月	4,269	95	2.2	3,814	67	1.8	455	28	6.2

(単位：人，%)

—規模5人以上—

年次及び月次	G 情報通信業								
	男 女 計			男			女		
	常 用 労働者数	パートタイム 労働者数	パートタイム 労働者 率	常 用 労働者数	パートタイム 労働者数	パートタイム 労働者 率	常 用 労働者数	パートタイム 労働者数	パートタイム 労働者 率
平成25年	6,159	204	3.3	4,060	14	0.3	2,100	190	9.0
平成26年	6,244	253	4.1	4,180	7	0.2	2,063	246	12.0
平成27年	6,745	307	4.6	4,514	6	0.1	2,231	301	13.5
平成28年	6,785	307	4.5	4,624	13	0.3	2,162	294	13.6
平成29年	6,861	243	3.5	4,587	14	0.3	2,274	229	10.1
平成30年	7,347	378	5.2	4,452	56	1.3	2,894	322	11.2
1月	7,102	376	5.3	4,240	69	1.6	2,862	307	10.7
2月	7,171	370	5.2	4,250	69	1.6	2,921	301	10.3
3月	7,156	370	5.2	4,234	69	1.6	2,922	301	10.3
4月	7,554	387	5.1	4,502	67	1.5	3,052	320	10.5
5月	7,491	357	4.8	4,460	41	0.9	3,031	316	10.4
6月	7,491	362	4.8	4,533	41	0.9	2,958	321	10.9
7月	7,459	388	5.2	4,616	49	1.1	2,843	339	11.9
8月	7,421	370	5.0	4,596	49	1.1	2,825	321	11.4
9月	7,429	384	5.2	4,583	55	1.2	2,846	329	11.6
10月	7,315	388	5.3	4,492	55	1.2	2,823	333	11.8
11月	7,260	393	5.4	4,456	55	1.2	2,804	338	12.1
12月	7,316	393	5.4	4,476	55	1.2	2,840	338	11.9
年次及び月次	H 運輸業，郵便業								
	男 女 計			男			女		
	常 用 労働者数	パートタイム 労働者数	パートタイム 労働者 率	常 用 労働者数	パートタイム 労働者数	パートタイム 労働者 率	常 用 労働者数	パートタイム 労働者数	パートタイム 労働者 率
平成25年	21,767	3,404	15.6	18,071	2,063	11.4	3,697	1,341	35.6
平成26年	21,722	2,881	13.3	18,096	1,746	9.7	3,625	1,135	31.2
平成27年	22,291	3,707	16.6	19,460	2,806	14.4	2,830	902	31.8
平成28年	22,177	2,856	12.9	18,827	1,789	9.5	3,352	1,067	31.8
平成29年	22,330	4,090	18.3	19,062	2,889	15.1	3,267	1,201	36.8
平成30年	21,487	3,737	17.4	17,769	2,212	12.5	3,718	1,525	41.0
1月	21,592	3,493	16.2	17,603	1,892	10.7	3,989	1,601	40.1
2月	21,575	3,962	18.4	17,591	2,331	13.3	3,984	1,631	40.9
3月	21,116	3,454	16.4	17,712	2,056	11.6	3,404	1,398	41.1
4月	21,558	3,849	17.9	17,694	2,217	12.5	3,864	1,632	42.2
5月	21,483	3,555	16.5	17,944	2,095	11.7	3,539	1,460	41.3
6月	21,460	3,743	17.4	17,565	2,119	12.1	3,895	1,624	41.7
7月	21,523	3,862	17.9	17,788	2,248	12.6	3,735	1,614	43.2
8月	21,541	3,792	17.6	17,842	2,212	12.4	3,699	1,580	42.7
9月	21,464	4,150	19.3	17,722	2,621	14.8	3,742	1,529	40.9
10月	21,526	3,800	17.7	17,783	2,293	12.9	3,743	1,507	40.3
11月	21,550	3,508	16.3	18,182	2,219	12.2	3,368	1,289	38.3
12月	21,449	3,671	17.1	17,801	2,240	12.6	3,648	1,431	39.2

(単位：人，%)

—規模5人以上—

年次及び月次	I 卸売業，小売業								
	男 女 計			男			女		
	常 用 労働者数	パートタイム 労働者数	パートタイム 労働者 率	常 用 労働者数	パートタイム 労働者数	パートタイム 労働者 率	常 用 労働者数	パートタイム 労働者数	パートタイム 労働者 率
平成25年	66,539	30,504	45.8	32,778	8,832	27.0	33,761	21,672	64.2
平成26年	66,771	31,583	47.3	31,896	8,522	26.8	34,874	23,061	66.1
平成27年	66,242	30,387	45.9	32,540	7,616	23.4	33,703	22,771	67.6
平成28年	66,193	27,542	41.6	34,410	6,944	20.1	31,784	20,598	64.8
平成29年	67,510	25,531	37.9	35,219	6,331	18.0	32,290	19,200	59.5
平成30年	70,254	29,048	41.4	35,329	7,534	21.3	34,925	21,514	61.6
1月	67,968	28,129	41.4	33,133	6,991	21.1	34,835	21,138	60.7
2月	68,777	28,442	41.4	33,593	7,111	21.2	35,184	21,331	60.6
3月	69,323	28,543	41.2	34,251	7,280	21.3	35,072	21,263	60.6
4月	70,155	28,886	41.2	35,166	7,335	20.9	34,989	21,551	61.6
5月	70,493	29,005	41.1	35,104	7,365	21.0	35,389	21,640	61.1
6月	69,821	28,694	41.1	34,586	7,327	21.2	35,235	21,367	60.6
7月	70,527	28,441	40.3	35,871	7,167	20.0	34,656	21,274	61.4
8月	70,942	28,839	40.7	36,211	7,460	20.6	34,731	21,379	61.6
9月	70,786	29,138	41.2	36,194	7,623	21.1	34,592	21,515	62.2
10月	71,073	29,986	42.2	36,384	8,150	22.4	34,689	21,836	62.9
11月	71,641	30,285	42.3	36,834	8,430	22.9	34,807	21,855	62.8
12月	71,542	30,181	42.2	36,622	8,168	22.3	34,920	22,013	63.0
年次及び月次	I-1 (I50~I55) 卸 売 業								
	男 女 計			男			女		
	常 用 労働者数	パートタイム 労働者数	パートタイム 労働者 率	常 用 労働者数	パートタイム 労働者数	パートタイム 労働者 率	常 用 労働者数	パートタイム 労働者数	パートタイム 労働者 率
平成25年	21,012	3,000	14.3	13,522	474	3.5	7,490	2,526	33.5
平成26年	21,185	2,253	10.6	14,593	545	3.7	6,592	1,708	26.1
平成27年	21,455	1,905	8.9	15,454	811	5.2	6,002	1,094	18.2
平成28年	21,685	1,988	9.2	15,811	861	5.4	5,873	1,127	19.2
平成29年	22,214	1,827	8.3	15,602	600	3.9	6,612	1,227	18.5
平成30年	24,633	2,527	10.3	17,489	1,105	6.3	7,144	1,422	19.9
1月	23,831	2,437	10.2	16,633	1,008	6.1	7,198	1,429	19.9
2月	24,572	2,504	10.2	17,100	1,029	6.0	7,472	1,475	19.7
3月	24,538	2,505	10.2	17,132	1,031	6.0	7,406	1,474	19.9
4月	24,877	2,617	10.5	17,997	1,237	6.9	6,880	1,380	20.1
5月	24,809	2,692	10.9	17,161	1,170	6.8	7,648	1,522	19.9
6月	24,418	2,690	11.0	16,815	1,170	7.0	7,603	1,520	20.0
7月	24,672	2,465	10.0	17,826	1,148	6.4	6,846	1,317	19.2
8月	24,630	2,477	10.1	17,707	1,091	6.2	6,923	1,386	20.0
9月	24,639	2,483	10.1	17,715	1,093	6.2	6,924	1,390	20.1
10月	24,731	2,483	10.0	17,792	1,093	6.1	6,939	1,390	20.0
11月	24,942	2,483	10.0	18,003	1,093	6.1	6,939	1,390	20.0
12月	24,937	2,479	9.9	17,989	1,093	6.1	6,948	1,386	19.9

(単位：人，%)

—規模5人以上—

年次及び月次	I-2(I56~I61) 小 売 業								
	男 女 計			男			女		
	常 用 労働者数	パートタイム 労働者数	パートタイム 労働者 率	常 用 労働者数	パートタイム 労働者数	パートタイム 労働者 率	常 用 労働者数	パートタイム 労働者数	パートタイム 労働者 率
平成25年	45,527	27,504	60.4	19,255	8,358	43.7	26,271	19,146	72.9
平成26年	45,585	29,330	64.3	17,304	7,977	46.3	28,281	21,353	75.4
平成27年	44,787	28,482	63.6	17,086	6,805	39.9	27,701	21,677	78.3
平成28年	44,509	25,554	57.4	18,598	6,083	32.6	25,910	19,471	75.1
平成29年	45,296	23,704	52.4	19,617	5,731	29.2	25,678	17,973	70.1
平成30年	45,621	26,521	58.1	17,840	6,429	36.0	27,782	20,092	72.3
1月	44,137	25,692	58.2	16,500	5,983	36.3	27,637	19,709	71.3
2月	44,205	25,938	58.7	16,493	6,082	36.9	27,712	19,856	71.7
3月	44,785	26,038	58.1	17,119	6,249	36.5	27,666	19,789	71.5
4月	45,278	26,269	58.0	17,169	6,098	35.5	28,109	20,171	71.8
5月	45,684	26,313	57.6	17,943	6,195	34.5	27,741	20,118	72.5
6月	45,403	26,004	57.3	17,771	6,157	34.6	27,632	19,847	71.8
7月	45,855	25,976	56.6	18,045	6,019	33.4	27,810	19,957	71.8
8月	46,312	26,362	56.9	18,504	6,369	34.4	27,808	19,993	71.9
9月	46,147	26,655	57.8	18,479	6,530	35.3	27,668	20,125	72.7
10月	46,342	27,503	59.3	18,592	7,057	38.0	27,750	20,446	73.7
11月	46,699	27,802	59.5	18,831	7,337	39.0	27,868	20,465	73.4
12月	46,605	27,702	59.4	18,633	7,075	38.0	27,972	20,627	73.7
年次及び月次	J 金 融 業 , 保 険 業								
	男 女 計			男			女		
	常 用 労働者数	パートタイム 労働者数	パートタイム 労働者 率	常 用 労働者数	パートタイム 労働者数	パートタイム 労働者 率	常 用 労働者数	パートタイム 労働者数	パートタイム 労働者 率
平成25年	11,926	2,036	17.1	4,785	71	1.5	7,140	1,965	27.5
平成26年	11,573	1,751	15.1	5,232	92	1.8	6,341	1,659	26.1
平成27年	10,918	1,131	10.3	4,917	97	1.9	6,001	1,034	17.2
平成28年	11,648	1,401	12.0	5,502	148	2.7	6,146	1,253	20.8
平成29年	11,659	857	7.3	4,242	70	1.6	7,416	787	10.7
平成30年	10,311	906	8.8	3,298	17	0.5	7,013	889	12.8
1月	10,271	1,149	11.2	3,535	12	0.3	6,736	1,137	16.9
2月	10,297	1,144	11.1	3,575	18	0.5	6,722	1,126	16.8
3月	10,182	1,067	10.5	3,841	18	0.5	6,341	1,049	16.5
4月	10,354	1,066	10.3	3,733	18	0.5	6,621	1,048	15.8
5月	10,393	1,005	9.7	3,519	18	0.5	6,874	987	14.4
6月	10,336	990	9.6	3,483	17	0.5	6,853	973	14.2
7月	10,374	758	7.3	2,983	16	0.5	7,391	742	10.0
8月	10,397	757	7.3	2,948	17	0.6	7,449	740	9.9
9月	10,361	766	7.4	3,008	17	0.6	7,353	749	10.2
10月	10,250	720	7.0	3,011	16	0.5	7,239	704	9.7
11月	10,243	720	7.0	2,976	16	0.5	7,267	704	9.7
12月	10,271	720	7.0	2,963	16	0.5	7,308	704	9.6

(単位：人，%)

—規模5人以上—

年次及び月次	K 不動産業，物品賃貸業								
	男 女 計			男			女		
	常 用 労働者数	パートタイム 労働者数	パートタイム 労働者 率	常 用 労働者数	パートタイム 労働者数	パートタイム 労働者 率	常 用 労働者数	パートタイム 労働者数	パートタイム 労働者 率
平成25年	4,988	1,713	34.3	2,773	580	20.8	2,216	1,133	51.2
平成26年	5,040	1,872	37.2	2,702	516	19.4	2,339	1,356	58.4
平成27年	5,115	1,746	34.1	2,859	488	17.1	2,256	1,259	55.9
平成28年	5,042	1,841	36.5	2,437	412	16.8	2,605	1,429	54.9
平成29年	5,474	2,978	54.2	2,358	906	38.5	3,116	2,072	66.3
平成30年	3,847	947	24.5	1,800	24	1.4	2,046	923	44.7
1月	3,910	1,328	34.0	1,420	58	4.1	2,490	1,270	51.0
2月	3,906	1,328	34.0	1,416	58	4.1	2,490	1,270	51.0
3月	4,031	1,061	26.3	1,870	42	2.2	2,161	1,019	47.2
4月	4,100	1,173	28.6	1,814	42	2.3	2,286	1,131	49.5
5月	4,003	968	24.2	1,823	42	2.3	2,180	926	42.5
6月	3,900	968	24.8	1,819	42	2.3	2,081	926	44.5
7月	3,900	759	19.5	1,966	0	0.0	1,934	759	39.2
8月	3,802	754	19.8	1,962	0	0.0	1,840	754	41.0
9月	3,658	759	20.7	1,901	0	0.0	1,757	759	43.2
10月	3,654	754	20.6	1,902	0	0.0	1,752	754	43.0
11月	3,693	754	20.4	1,867	0	0.0	1,826	754	41.3
12月	3,606	754	20.9	1,849	0	0.0	1,757	754	42.9
年次及び月次	L 学術研究，専門・技術サービス業								
	男 女 計			男			女		
	常 用 労働者数	パートタイム 労働者数	パートタイム 労働者 率	常 用 労働者数	パートタイム 労働者数	パートタイム 労働者 率	常 用 労働者数	パートタイム 労働者数	パートタイム 労働者 率
平成25年	7,848	1,022	13.0	5,451	222	4.1	2,398	800	33.3
平成26年	7,857	816	10.4	5,489	209	3.8	2,367	607	25.7
平成27年	8,087	965	11.9	5,358	231	4.3	2,727	734	27.0
平成28年	8,168	1,148	14.1	5,194	233	4.5	2,974	915	30.6
平成29年	8,108	1,169	14.4	5,174	175	3.4	2,934	994	34.0
平成30年	7,539	608	8.1	4,789	123	2.6	2,749	485	17.7
1月	7,565	825	10.9	4,761	131	2.8	2,804	694	24.8
2月	7,593	796	10.5	4,800	116	2.4	2,793	680	24.3
3月	7,552	679	9.0	4,930	107	2.2	2,622	572	21.8
4月	7,550	615	8.1	4,969	125	2.5	2,581	490	19.0
5月	7,508	598	8.0	4,950	125	2.5	2,558	473	18.5
6月	7,606	673	8.8	4,959	125	2.5	2,647	548	20.7
7月	7,591	552	7.3	4,663	116	2.5	2,928	436	14.9
8月	7,565	520	6.9	4,614	125	2.7	2,951	395	13.4
9月	7,537	510	6.8	4,743	125	2.6	2,794	385	13.8
10月	7,449	503	6.8	4,678	125	2.7	2,771	378	13.6
11月	7,480	512	6.8	4,691	125	2.7	2,789	387	13.9
12月	7,468	519	6.9	4,710	134	2.8	2,758	385	14.0

(単位：人，%)

—規模5人以上—

年次及び月次	M 宿泊業，飲食サービス業								
	男 女 計			男			女		
	常 用 労働者数	パートタイム 労働者数	パートタイム 労働者 率	常 用 労働者数	パートタイム 労働者数	パートタイム 労働者 率	常 用 労働者数	パートタイム 労働者数	パートタイム 労働者 率
平成25年	23,966	17,495	73.1	7,082	3,658	51.9	16,884	13,837	81.9
平成26年	24,040	17,448	72.6	6,972	3,836	54.7	17,067	13,612	79.9
平成27年	24,562	16,791	68.4	9,236	4,897	53.0	15,326	11,894	77.7
平成28年	23,281	16,558	71.2	8,111	4,659	57.7	15,170	11,899	78.4
平成29年	26,113	18,444	70.7	8,898	4,451	49.9	17,214	13,993	81.3
平成30年	28,656	20,451	71.4	9,377	4,398	46.9	19,279	16,053	83.3
1月	26,781	19,239	71.8	8,687	4,364	50.2	18,094	14,875	82.2
2月	27,272	19,791	72.6	8,507	4,253	50.0	18,765	15,538	82.8
3月	27,327	20,319	74.4	8,941	4,778	53.4	18,386	15,541	84.5
4月	28,572	20,771	72.7	9,346	4,340	46.4	19,226	16,431	85.5
5月	29,429	21,092	71.7	9,533	4,311	45.2	19,896	16,781	84.3
6月	29,422	20,711	70.4	9,161	3,861	42.1	20,261	16,850	83.2
7月	29,580	20,770	70.2	9,120	3,772	41.4	20,460	16,998	83.1
8月	29,629	20,844	70.3	9,675	4,374	45.2	19,954	16,470	82.5
9月	29,228	20,554	70.3	9,803	4,547	46.4	19,425	16,007	82.4
10月	28,894	20,246	70.1	9,566	4,263	44.6	19,328	15,983	82.7
11月	28,929	20,537	71.0	10,212	5,044	49.4	18,717	15,493	82.8
12月	28,815	20,537	71.3	9,966	4,869	48.9	18,849	15,668	83.1
年次及び月次	M75 宿 泊 業								
	男 女 計			男			女		
	常 用 労働者数	パートタイム 労働者数	パートタイム 労働者 率	常 用 労働者数	パートタイム 労働者数	パートタイム 労働者 率	常 用 労働者数	パートタイム 労働者数	パートタイム 労働者 率
平成25年	5,925	3,316	55.8	1,713	334	19.4	4,213	2,982	70.6
平成26年	6,124	3,870	63.2	1,850	630	34.0	4,273	3,240	75.8
平成27年	7,026	3,384	48.4	2,298	442	19.3	4,729	2,942	62.4
平成28年	6,038	2,530	40.9	2,128	297	14.1	3,911	2,233	55.0
平成29年	7,577	3,270	43.3	2,785	405	14.3	4,794	2,865	59.8
平成30年	7,122	3,589	50.4	3,005	686	22.9	4,118	2,903	70.5
1月	5,993	3,055	51.0	2,516	607	24.1	3,477	2,448	70.4
2月	6,025	3,109	51.6	2,512	611	24.3	3,513	2,498	71.1
3月	6,002	3,092	51.5	2,512	617	24.6	3,490	2,475	70.9
4月	7,244	3,594	49.6	3,091	659	21.3	4,153	2,935	70.7
5月	7,650	3,876	50.7	3,242	767	23.7	4,408	3,109	70.5
6月	7,837	3,990	50.9	3,237	737	22.8	4,600	3,253	70.7
7月	7,827	3,957	50.6	3,233	726	22.5	4,594	3,231	70.3
8月	7,712	3,842	49.8	3,266	744	22.8	4,446	3,098	69.7
9月	7,719	3,880	50.3	3,250	744	22.9	4,469	3,136	70.2
10月	7,785	3,949	50.7	3,235	744	23.0	4,550	3,205	70.4
11月	6,996	3,369	48.2	3,056	640	20.9	3,940	2,729	69.3
12月	6,678	3,353	50.2	2,906	637	21.9	3,772	2,716	72.0

(単位：人，%)

年次及び月次	N 生活関連サービス業，娯楽業								
	男 女 計			男			女		
	常 用 労働者数	パートタイム 労働者数	パートタイム 労働者 率	常 用 労働者数	パートタイム 労働者数	パートタイム 労働者 率	常 用 労働者数	パートタイム 労働者数	パートタイム 労働者 率
平成25年	11,398	5,120	45.0	4,734	1,645	34.9	6,665	3,475	51.8
平成26年	10,911	4,349	39.8	5,253	1,743	33.0	5,658	2,606	46.1
平成27年	10,918	4,834	44.4	4,408	1,526	34.5	6,509	3,308	51.3
平成28年	12,421	6,214	50.0	4,689	1,720	36.5	7,732	4,494	58.2
平成29年	12,170	6,242	51.3	4,672	1,850	39.6	7,498	4,392	58.6
平成30年	12,547	6,369	50.6	4,606	1,902	41.0	7,942	4,467	56.4
1月	10,436	4,764	45.6	4,051	992	24.5	6,385	3,772	59.1
2月	10,485	4,829	46.1	4,008	971	24.2	6,477	3,858	59.6
3月	12,840	6,591	51.3	4,928	1,848	37.5	7,912	4,743	59.9
4月	13,509	6,914	51.2	5,020	2,013	40.1	8,489	4,901	57.7
5月	13,497	6,946	51.5	4,915	1,973	40.1	8,582	4,973	57.9
6月	12,674	6,353	50.1	4,810	1,969	40.9	7,864	4,384	55.7
7月	13,314	6,740	50.6	4,635	2,172	46.9	8,679	4,568	52.6
8月	13,068	6,557	50.2	4,869	2,233	45.9	8,199	4,324	52.7
9月	13,319	6,929	52.0	4,653	2,171	46.7	8,666	4,758	54.9
10月	13,386	7,008	52.4	4,380	2,144	48.9	9,006	4,864	54.0
11月	12,709	6,610	52.0	4,548	2,165	47.6	8,161	4,445	54.5
12月	11,330	6,182	54.6	4,446	2,170	48.8	6,884	4,012	58.3
年次及び月次	O 教 育 ， 学 習 支 援 業								
	男 女 計			男			女		
	常 用 労働者数	パートタイム 労働者数	パートタイム 労働者 率	常 用 労働者数	パートタイム 労働者数	パートタイム 労働者 率	常 用 労働者数	パートタイム 労働者数	パートタイム 労働者 率
平成25年	19,712	3,776	19.1	9,085	1,053	11.6	10,626	2,723	25.6
平成26年	20,048	4,521	22.6	9,324	1,342	14.4	10,724	3,179	29.7
平成27年	20,207	4,151	20.6	8,989	1,431	15.9	11,219	2,720	24.3
平成28年	20,555	5,380	26.2	8,943	1,490	16.7	11,610	3,890	33.5
平成29年	19,761	4,751	24.0	9,181	1,228	13.4	10,580	3,523	33.3
平成30年	19,708	5,195	26.3	8,026	939	11.6	11,680	4,256	36.4
1月	20,144	5,178	25.7	8,562	839	9.8	11,582	4,339	37.5
2月	20,204	5,585	27.6	8,877	1,310	14.8	11,327	4,275	37.7
3月	18,939	5,348	28.2	8,100	1,139	14.1	10,839	4,209	38.8
4月	20,117	5,396	26.8	8,840	1,033	11.7	11,277	4,363	38.7
5月	20,258	5,479	27.0	8,878	1,078	12.1	11,380	4,401	38.7
6月	20,132	5,458	27.1	8,763	1,072	12.2	11,369	4,386	38.6
7月	20,083	4,747	23.6	8,065	899	11.1	12,018	3,848	32.0
8月	18,781	3,630	19.3	7,356	608	8.3	11,425	3,022	26.5
9月	19,288	5,426	28.1	7,048	708	10.0	12,240	4,718	38.5
10月	19,634	4,940	25.2	7,528	894	11.9	12,106	4,046	33.4
11月	19,479	5,597	28.7	7,157	837	11.7	12,322	4,760	38.6
12月	19,432	5,550	28.6	7,147	849	11.9	12,285	4,701	38.3

(単位：人，%)

年次及び月次	P 医療，福祉								
	男 女 計			男			女		
	常 用 労働者数	パートタイム 労働者数	パートタイム 労働者 率	常 用 労働者数	パートタイム 労働者数	パートタイム 労働者 率	常 用 労働者数	パートタイム 労働者数	パートタイム 労働者 率
平成25年	55,355	15,353	27.7	10,756	1,664	15.5	44,599	13,689	30.7
平成26年	57,451	12,682	22.1	11,947	2,363	19.8	45,504	10,319	22.7
平成27年	58,691	12,673	21.6	11,544	2,144	18.6	47,147	10,528	22.3
平成28年	59,180	11,579	19.6	11,239	1,754	15.6	47,941	9,825	20.5
平成29年	59,672	14,352	24.1	12,161	2,636	21.6	47,511	11,716	24.7
平成30年	60,156	18,297	30.4	12,043	2,839	23.6	48,113	15,458	32.1
1月	61,038	17,865	29.3	11,909	2,480	20.8	49,129	15,385	31.3
2月	60,897	18,025	29.6	12,194	2,644	21.7	48,703	15,381	31.6
3月	60,538	18,116	29.9	12,010	2,675	22.3	48,528	15,441	31.8
4月	60,341	17,543	29.1	12,025	2,638	21.9	48,316	14,905	30.8
5月	60,147	17,517	29.1	12,081	2,528	20.9	48,066	14,989	31.2
6月	60,023	17,466	29.1	11,966	2,617	21.9	48,057	14,849	30.9
7月	59,641	18,236	30.6	12,216	3,136	25.7	47,425	15,100	31.8
8月	59,479	18,187	30.6	12,068	3,060	25.4	47,411	15,127	31.9
9月	59,532	18,793	31.6	11,835	2,990	25.3	47,697	15,803	33.1
10月	60,032	19,260	32.1	12,145	3,097	25.5	47,887	16,163	33.8
11月	60,093	19,284	32.1	12,045	3,082	25.6	48,048	16,202	33.7
12月	60,105	19,267	32.1	12,024	3,122	26.0	48,081	16,145	33.6
年次及び月次	P83 医療業								
	男 女 計			男			女		
	常 用 労働者数	パートタイム 労働者数	パートタイム 労働者 率	常 用 労働者数	パートタイム 労働者数	パートタイム 労働者 率	常 用 労働者数	パートタイム 労働者数	パートタイム 労働者 率
平成25年	26,094	3,879	14.9	5,499	305	5.5	20,595	3,574	17.4
平成26年	26,222	3,554	13.6	5,809	290	5.0	20,412	3,264	16.0
平成27年	26,801	4,672	17.4	5,041	464	9.2	21,760	4,209	19.4
平成28年	27,495	5,008	18.2	5,044	430	8.5	22,449	4,578	20.4
平成29年	28,080	5,532	19.7	5,483	648	11.8	22,597	4,884	21.6
平成30年	30,039	6,849	22.8	5,935	777	13.1	24,104	6,072	25.2
1月	30,142	6,931	23.0	5,856	671	11.5	24,286	6,260	25.8
2月	30,014	6,960	23.2	5,977	671	11.2	24,037	6,289	26.2
3月	29,782	7,013	23.5	6,001	819	13.6	23,781	6,194	26.0
4月	30,437	6,665	21.9	6,220	843	13.6	24,217	5,822	24.0
5月	30,251	6,561	21.7	6,368	828	13.0	23,883	5,733	24.0
6月	30,041	6,603	22.0	6,167	842	13.7	23,874	5,761	24.1
7月	29,842	6,728	22.5	5,819	762	13.1	24,023	5,966	24.8
8月	29,921	6,911	23.1	5,777	757	13.1	24,144	6,154	25.5
9月	29,777	6,789	22.8	5,728	771	13.5	24,049	6,018	25.0
10月	30,024	7,022	23.4	5,793	790	13.6	24,231	6,232	25.7
11月	30,203	7,065	23.4	5,763	789	13.7	24,440	6,276	25.7
12月	30,035	6,935	23.1	5,755	782	13.6	24,280	6,153	25.3

(単位：人，%)



—規模5人以上—

年次及び月次	Q 複 合 サ ー ビ ス 事 業								
	男 女 計			男			女		
	常 用 労働者数	パートタイム 労働者数	パートタイム 労働者 率	常 用 労働者数	パートタイム 労働者数	パートタイム 労働者 率	常 用 労働者数	パートタイム 労働者数	パートタイム 労働者 率
平成25年	3,845	472	12.2	1,831	0	0.0	2,012	472	23.0
平成26年	3,591	342	9.5	1,970	6	0.3	1,621	336	20.6
平成27年	3,190	226	7.1	1,723	9	0.5	1,467	217	14.7
平成28年	3,102	99	3.2	1,697	13	0.8	1,406	86	6.1
平成29年	3,321	289	8.7	1,686	14	0.8	1,634	275	16.8
平成30年	3,024	264	8.8	1,633	107	5.8	1,392	157	11.8
1月	2,909	320	11.0	1,546	60	3.9	1,363	260	19.1
2月	2,919	323	11.1	1,549	60	3.9	1,370	263	19.2
3月	2,908	309	10.6	1,545	53	3.4	1,363	256	18.8
4月	2,992	232	7.8	1,590	48	3.0	1,402	184	13.1
5月	2,984	151	5.1	1,557	4	0.3	1,427	147	10.3
6月	2,984	236	7.9	1,584	48	3.0	1,400	188	13.4
7月	3,148	526	16.7	2,105	387	18.4	1,043	139	13.3
8月	3,080	605	19.6	2,077	431	20.8	1,003	174	17.3
9月	3,090	112	3.6	1,511	48	3.2	1,579	64	4.1
10月	3,093	118	3.8	1,508	48	3.2	1,585	70	4.4
11月	3,093	121	3.9	1,511	51	3.4	1,582	70	4.4
12月	3,093	121	3.9	1,508	51	3.4	1,585	70	4.4
年次及び月次	R サービス業(他に分類されないもの)								
	男 女 計			男			女		
	常 用 労働者数	パートタイム 労働者数	パートタイム 労働者 率	常 用 労働者数	パートタイム 労働者数	パートタイム 労働者 率	常 用 労働者数	パートタイム 労働者数	パートタイム 労働者 率
平成25年	26,275	7,336	28.0	14,769	2,197	14.9	11,505	5,139	44.7
平成26年	29,325	9,851	33.6	15,057	2,670	17.7	14,268	7,181	50.3
平成27年	26,313	8,003	30.4	14,786	2,065	14.0	11,527	5,938	51.5
平成28年	25,197	8,642	34.4	14,263	2,528	17.8	10,933	6,114	55.8
平成29年	25,229	9,385	37.2	13,745	3,360	24.5	11,484	6,025	52.5
平成30年	23,867	7,863	33.0	13,183	2,295	17.5	10,684	5,568	52.1
1月	23,973	7,654	31.9	13,791	2,214	16.1	10,182	5,440	53.4
2月	23,989	7,615	31.7	13,769	2,214	16.1	10,220	5,401	52.8
3月	24,128	7,670	31.8	13,844	2,195	15.9	10,284	5,475	53.2
4月	24,550	7,887	32.1	13,922	2,313	16.6	10,628	5,574	52.4
5月	24,727	7,909	32.0	14,057	2,361	16.8	10,670	5,548	52.0
6月	25,082	7,973	31.8	14,353	2,381	16.6	10,729	5,592	52.1
7月	22,922	7,865	34.3	12,211	2,345	19.2	10,711	5,520	51.5
8月	22,847	7,818	34.2	12,171	2,343	19.3	10,676	5,475	51.3
9月	25,009	8,619	34.5	13,454	2,300	17.1	11,555	6,319	54.7
10月	23,020	7,783	33.8	12,244	2,313	18.9	10,776	5,470	50.8
11月	23,029	7,784	33.8	12,136	2,283	18.8	10,893	5,501	50.5
12月	23,116	7,778	33.6	12,242	2,279	18.6	10,874	5,499	50.6

(単位：人，%)

年次及び月次	R91 職業紹介・派遣業								
	男 女 計			男			女		
	常用労働者数	パートタイム労働者数	パートタイム労働者率	常用労働者数	パートタイム労働者数	パートタイム労働者率	常用労働者数	パートタイム労働者数	パートタイム労働者率
平成25年	8,483	556	6.6	5,022	416	8.3	3,462	140	4.1
平成26年	10,519	1,952	18.3	4,930	350	7.0	5,587	1,602	28.1
平成27年	7,197	267	3.6	4,915	38	0.8	2,283	229	9.3
平成28年	5,461	354	5.9	3,698	117	3.1	1,762	237	11.2
平成29年	5,560	439	7.9	3,117	118	3.8	2,443	321	13.1
平成30年	3,394	405	11.9	1,789	101	5.6	1,605	304	19.0
1月	3,068	350	11.4	1,616	53	3.3	1,452	297	20.5
2月	3,082	354	11.5	1,610	52	3.2	1,472	302	20.5
3月	3,164	356	11.3	1,647	52	3.2	1,517	304	20.0
4月	3,256	476	14.6	1,658	141	8.5	1,598	335	21.0
5月	3,451	477	13.8	1,759	141	8.0	1,692	336	19.9
6月	3,479	468	13.5	1,798	143	8.0	1,681	325	19.3
7月	3,445	401	11.6	1,829	105	5.7	1,616	296	18.3
8月	3,458	397	11.5	1,835	105	5.7	1,623	292	18.0
9月	3,509	396	11.3	1,874	107	5.7	1,635	289	17.7
10月	3,599	403	11.2	1,941	105	5.4	1,658	298	18.0
11月	3,593	385	10.7	1,933	103	5.3	1,660	282	17.0
12月	3,628	395	10.9	1,977	103	5.2	1,651	292	17.7
年次及び月次	R92 他の事業サービス								
	男 女 計			男			女		
	常用労働者数	パートタイム労働者数	パートタイム労働者率	常用労働者数	パートタイム労働者数	パートタイム労働者率	常用労働者数	パートタイム労働者数	パートタイム労働者率
平成25年	10,616	5,968	56.6	4,273	1,221	29.1	6,341	4,747	75.0
平成26年	11,780	6,805	57.8	4,932	1,665	33.9	6,848	5,140	75.1
平成27年	11,998	6,878	57.4	4,712	1,730	36.7	7,285	5,148	70.7
平成28年	12,470	7,480	60.0	5,278	2,120	39.9	7,192	5,360	74.4
平成29年	12,519	7,745	61.9	5,665	2,752	48.6	6,853	4,993	72.9
平成30年	12,421	6,260	50.6	5,459	1,582	29.8	6,962	4,678	67.2
1月	12,892	6,097	47.3	6,161	1,541	25.0	6,731	4,556	67.7
2月	12,935	6,052	46.8	6,188	1,540	24.9	6,747	4,512	66.9
3月	13,074	6,186	47.3	6,194	1,563	25.2	6,880	4,623	67.2
4月	13,206	6,215	47.1	6,198	1,553	25.1	7,008	4,662	66.5
5月	13,232	6,267	47.4	6,251	1,616	25.9	6,981	4,651	66.6
6月	13,515	6,318	46.7	6,455	1,614	25.0	7,060	4,704	66.6
7月	11,345	6,223	54.9	4,467	1,591	35.6	6,878	4,632	67.3
8月	11,295	6,201	54.9	4,448	1,601	36.0	6,847	4,600	67.2
9月	13,435	7,004	52.1	5,726	1,571	27.4	7,709	5,433	70.5
10月	11,337	6,167	54.4	4,464	1,591	35.6	6,873	4,576	66.6
11月	11,365	6,198	54.5	4,469	1,600	35.8	6,896	4,598	66.7
12月	11,425	6,184	54.1	4,491	1,600	35.6	6,934	4,584	66.1

(単位：人，%)

第 13 表 産業大中分類別, 月間労働異動率

—規模5人以上—

年次及び月次	TL	D	E	E09, 10	E11	E12	E13	E14	E15	E16, 17	E18	E21	E22	E23	
	調 査 産 業 計	建 設 業	製 造 業	食 料 品 ・ たばこ	織 維 工 業	木 材 ・ 木 製 品	家 具 ・ 装 備 品	パ ル プ ・ 紙	印 刷 ・ 同 関 連 業	石 化 油 ・ 学 石 炭、	製 プ ラ ス チ ッ ク	窯 業 ・ 土 石 製 品	鉄 鋼 業	非 鉄 金 属 製 造 業	
入 職 率	平成25年	1.70	1.09	0.84	0.99	0.32	1.55	0.79	1.15	0.90	0.73	0.80	0.86	0.42	0.63
	平成26年	1.80	1.29	0.97	1.11	0.77	1.22	0.58	1.17	1.57	0.80	1.03	1.03	0.41	0.82
	平成27年	1.77	1.30	1.02	1.83	1.41	4.61	0.72	0.80	1.05	1.08	1.30	0.68	0.50	0.85
	平成28年	1.70	1.37	1.02	2.21	0.82	2.21	0.74	0.57	1.08	0.93	1.29	0.50	0.34	0.90
	平成29年	1.77	1.29	1.03	1.51	1.51	1.55	1.14	0.79	0.66	1.38	1.22	0.63	0.56	0.73
	平成30年	1.84	1.78	0.96	1.08	1.40	0.73	0.30	0.99	1.05	0.82	1.23	1.09	0.72	0.91
	1月	1.10	0.12	0.56	0.30	0.62	0.28	0.00	0.59	1.36	0.41	0.58	0.95	0.42	0.34
	2月	1.40	0.42	0.68	0.36	2.51	0.00	0.48	0.47	0.37	0.99	1.08	0.64	0.60	0.94
	3月	2.16	4.95	0.65	0.61	1.72	0.00	0.48	1.21	2.46	0.31	0.47	0.00	0.09	1.02
	4月	5.55	4.16	2.57	1.14	2.16	0.54	0.16	1.84	2.90	2.34	3.05	2.35	2.38	2.02
	5月	1.78	1.02	0.75	0.87	0.45	0.29	0.00	1.33	3.34	0.62	0.37	0.30	0.57	0.92
	6月	1.54	0.62	1.08	1.89	0.43	0.29	0.72	1.30	0.29	1.14	1.18	2.76	0.33	2.21
	7月	1.41	0.94	0.74	0.40	0.90	0.05	0.24	0.57	0.19	1.09	1.75	0.15	0.33	0.41
8月	1.34	3.06	0.65	0.69	0.88	0.30	0.00	0.57	0.19	0.57	0.37	1.48	0.66	0.81	
9月	1.41	0.92	1.07	1.29	3.70	1.55	0.48	1.37	0.58	0.43	2.71	2.01	0.97	0.82	
10月	1.84	2.55	1.26	3.07	1.74	2.56	0.48	0.89	0.58	1.01	1.18	1.01	0.90	0.30	
11月	1.46	1.40	0.81	1.52	0.75	0.19	0.55	0.89	0.10	0.51	1.81	1.43	0.72	0.41	
12月	1.10	1.25	0.68	0.81	0.93	2.73	0.00	0.84	0.20	0.37	0.19	0.00	0.70	0.70	
前年差	0.07	0.49	△ 0.07	△ 0.43	△ 0.11	△ 0.82	△ 0.84	0.20	0.39	△ 0.56	0.01	0.46	0.16	0.18	
離 職 率	平成25年	1.72	1.03	0.89	0.94	1.86	1.47	0.99	0.98	0.81	0.51	0.71	0.95	0.75	0.62
	平成26年	1.78	0.90	0.96	1.33	0.90	1.03	0.88	0.91	0.93	0.69	1.02	0.52	0.47	0.60
	平成27年	1.71	1.16	0.92	2.05	1.25	0.68	0.56	0.86	0.93	0.97	1.48	0.74	0.45	0.53
	平成28年	1.64	1.38	0.97	1.82	0.98	1.71	1.00	0.58	1.00	1.00	0.99	0.69	0.63	0.74
	平成29年	1.69	1.37	0.99	1.56	1.00	0.94	0.92	0.72	0.91	1.51	1.15	1.38	0.44	1.07
	平成30年	1.70	1.73	0.86	1.05	1.39	1.07	0.28	0.75	1.39	0.66	1.50	0.53	0.61	0.76
	1月	1.56	2.01	0.54	0.47	1.70	0.00	0.00	0.30	0.99	0.38	1.18	0.00	0.49	0.37
	2月	1.14	1.21	0.80	0.70	3.53	0.05	0.16	0.42	1.45	0.53	2.78	0.07	0.22	0.68
	3月	1.79	1.11	1.01	1.21	1.06	6.69	0.00	0.75	2.74	0.50	2.24	1.49	0.27	0.86
	4月	3.80	1.74	1.46	0.85	1.87	0.05	0.16	0.60	3.37	2.45	1.03	1.89	1.24	1.42
	5月	1.53	1.06	0.79	0.94	1.12	0.00	0.87	1.01	3.58	0.60	1.69	0.53	0.35	0.51
	6月	1.73	2.92	0.77	0.88	0.49	0.15	0.00	0.69	1.24	0.80	0.71	0.30	0.31	1.33
	7月	1.41	2.75	0.77	1.74	0.92	2.82	0.47	0.48	0.19	0.44	0.56	0.55	0.72	0.91
8月	1.71	2.04	0.86	2.06	1.35	0.30	0.48	1.36	0.58	0.25	2.55	0.37	0.90	0.53	
9月	1.33	1.11	0.72	0.72	0.82	0.00	0.56	1.03	0.48	0.48	1.48	0.55	0.51	0.64	
10月	1.61	2.61	1.05	1.34	1.02	0.05	0.00	0.78	1.21	0.53	1.75	0.29	0.92	0.54	
11月	1.26	0.90	0.66	0.43	0.38	0.00	0.00	0.43	0.68	0.50	0.87	0.29	0.24	0.62	
12月	1.55	1.35	0.84	1.29	2.41	2.73	0.63	1.11	0.20	0.47	1.16	0.00	1.16	0.67	
前年差	0.01	0.36	△ 0.13	△ 0.51	0.39	0.13	△ 0.64	0.03	0.48	△ 0.85	0.35	△ 0.85	0.17	△ 0.31	

(単位：%, ポイント)

—規模5人以上—

年次及び月次	E24	E25	E26	E28	E29	E31	E32, 20	F	G	H	I	I-1		I-2	J
	金属製品製造業	はん用機械器具	生産用機械器具	電子・デバイス	電気機械器具	輸送用機械器具	その他の製造業	熱電供給・ガス水道業	情報通信業	運輸業，郵便業	卸売業，小売業	卸売業	小売業	金融業，保険業	
入 職 率	平成25年	0.92	1.05	0.71	0.47	0.50	1.15	2.66	1.65	1.44	1.44	1.86	0.93	2.30	1.64
	平成26年	0.75	1.33	1.56	0.68	0.65	0.97	3.20	1.21	0.88	1.31	2.12	1.09	2.59	1.47
	平成27年	0.75	0.67	1.05	0.56	0.89	0.85	1.07	0.54	1.20	1.04	1.91	0.98	2.35	1.22
	平成28年	0.82	0.72	1.19	0.66	0.66	0.88	1.46	0.71	1.23	0.84	1.80	0.83	2.28	2.02
	平成29年	0.84	0.77	0.93	1.01	0.83	0.94	0.96	0.89	1.16	1.14	2.61	2.56	2.65	1.78
	平成30年	0.78	0.80	1.14	1.18	0.49	0.54	1.14	1.42	1.30	1.39	2.49	1.61	2.96	1.48
	1月	1.14	0.25	0.52	0.39	0.00	0.34	0.66	1.24	1.19	1.25	1.77	1.68	1.82	0.49
	2月	0.23	0.50	0.92	0.48	0.41	0.18	0.47	0.19	1.27	0.63	2.58	3.71	1.97	0.67
	3月	0.44	0.58	0.44	1.39	0.10	0.73	0.71	0.94	0.21	0.60	2.36	1.07	3.08	1.44
	4月	2.55	3.41	2.39	4.84	1.34	1.68	5.83	1.81	7.14	4.09	4.82	4.80	4.83	7.35
	5月	0.60	0.62	1.47	0.84	0.10	0.39	0.47	1.24	0.09	0.99	2.70	1.05	3.60	1.79
	6月	1.12	0.11	1.30	0.80	0.41	0.57	0.65	3.39	3.07	1.96	2.20	2.21	2.19	0.87
	7月	0.31	0.15	1.47	0.85	0.65	0.43	0.91	4.68	0.24	2.27	2.27	1.69	2.59	0.95
8月	0.40	0.63	0.71	1.17	1.29	0.41	0.66	0.49	0.25	1.44	2.52	1.07	3.30	1.03	
9月	0.81	0.69	0.41	1.02	0.57	0.25	0.54	1.38	0.47	1.35	1.80	0.16	2.67	0.63	
10月	0.96	1.33	1.93	0.92	0.10	0.60	1.27	0.35	0.38	1.17	3.09	0.88	4.26	0.42	
11月	0.55	1.00	0.72	0.45	0.71	0.73	0.84	0.28	0.11	0.46	2.21	0.94	2.89	1.42	
12月	0.27	0.31	1.40	1.03	0.20	0.18	0.65	1.10	1.17	0.52	1.53	0.10	2.29	0.70	
前年差	△ 0.06	0.03	0.21	0.17	△ 0.34	△ 0.40	0.18	0.53	0.14	0.25	△ 0.12	△ 0.95	0.31	△ 0.30	
離 職 率	平成25年	0.84	0.92	0.81	0.74	1.04	0.88	3.14	1.45	1.48	1.72	1.87	0.94	2.30	1.94
	平成26年	0.91	0.52	1.06	1.73	0.80	0.72	2.55	1.13	0.80	1.28	2.10	0.81	2.70	1.67
	平成27年	0.68	0.49	0.89	0.58	0.72	0.60	1.04	0.93	1.17	1.19	2.03	0.91	2.56	1.15
	平成28年	0.89	0.69	0.79	0.62	1.05	0.91	1.27	0.74	1.20	0.81	1.69	0.97	2.04	1.86
	平成29年	0.84	0.59	0.87	0.53	0.80	1.03	0.82	0.63	1.19	1.05	2.06	1.18	2.49	2.13
	平成30年	0.78	0.75	0.76	0.74	0.38	0.52	1.23	1.11	0.96	1.45	2.04	1.18	2.50	1.57
	1月	0.52	0.64	0.24	0.37	0.10	0.23	1.31	0.51	0.26	1.32	1.52	1.07	1.75	1.67
	2月	0.45	0.76	0.71	0.57	0.41	0.14	0.22	0.24	0.30	0.71	1.39	0.60	1.82	0.42
	3月	0.95	0.27	0.55	0.95	0.41	0.92	0.50	0.87	0.42	2.73	1.57	1.21	1.77	2.55
	4月	1.77	0.50	1.35	1.28	0.00	0.60	3.43	2.94	1.58	1.99	3.61	3.42	3.72	5.66
	5月	0.43	0.81	0.77	0.92	0.20	0.43	0.79	0.39	0.93	1.34	2.22	1.32	2.71	1.41
	6月	0.91	0.55	1.09	0.76	0.41	0.36	0.87	1.57	3.07	2.07	3.15	3.79	2.81	1.41
	7月	0.57	0.70	0.59	0.68	0.61	0.39	1.51	2.31	0.67	1.98	1.26	0.65	1.59	0.58
8月	0.45	1.31	0.54	0.43	0.20	1.13	0.36	1.16	0.76	1.36	1.93	1.24	2.30	0.81	
9月	0.82	1.30	0.27	0.58	0.30	0.62	0.62	0.91	0.36	1.70	2.02	0.12	3.03	0.97	
10月	1.25	0.48	2.01	0.62	0.54	0.60	1.57	1.16	1.91	0.89	2.68	0.51	3.84	1.49	
11月	0.39	0.65	0.58	1.24	0.84	0.32	2.98	0.26	0.86	0.35	1.41	0.09	2.12	1.49	
12月	0.81	0.99	0.42	0.53	0.51	0.55	0.61	0.98	0.40	0.99	1.67	0.12	2.49	0.43	
前年差	△ 0.06	0.16	△ 0.11	0.21	△ 0.42	△ 0.51	0.41	0.48	△ 0.23	0.40	△ 0.02	0.00	0.01	△ 0.56	

(単位：%，ポイント)

—規模5人以上—

年次及び月次	K	L	M	M75 宿泊業	N	O	P	P83 医療業	Q	R	R91 派遣紹介業・	R92 その他の事業	
	物不動産業,	技術研究, 専門業・	飲食宿泊業,		生活関連, 娯楽業	学教育, 支援業,	医療, 福祉		複合サービス事業	(他に分類されないもの) サービス業			
入職率	平成25年	1.15	1.79	3.19	2.80	3.91	2.44	1.62	1.35	1.14	3.40	7.10	2.08
	平成26年	0.94	1.63	3.15	2.48	3.50	2.59	1.86	1.46	1.37	3.57	7.18	1.83
	平成27年	1.28	2.14	4.30	3.60	3.66	2.42	1.58	1.40	1.53	3.26	7.34	1.81
	平成28年	1.76	1.66	4.36	3.61	4.43	2.65	1.42	1.35	1.36	2.08	3.42	2.05
	平成29年	2.60	1.68	3.82	3.57	3.13	2.35	1.45	1.47	1.34	1.84	3.34	1.44
	平成30年	1.55	1.03	3.76	4.32	4.38	2.42	1.61	1.60	2.16	2.12	4.01	2.14
	1月	4.07	0.00	2.28	1.39	1.45	0.32	1.26	1.47	2.54	1.37	2.53	1.57
	2月	0.00	0.75	3.25	1.40	3.61	0.71	1.70	1.59	0.34	1.14	1.76	1.68
	3月	3.20	0.47	2.57	0.96	23.58	0.20	1.50	1.60	0.10	2.61	6.65	2.64
	4月	4.74	7.91	11.28	24.48	9.90	18.41	4.78	6.03	15.85	5.28	8.31	3.61
	5月	2.73	0.20	6.16	8.46	1.92	1.40	1.55	1.28	0.00	2.47	7.71	2.32
	6月	0.10	1.35	2.90	3.63	1.19	0.16	1.29	0.86	0.10	2.75	2.87	3.39
	7月	0.00	0.35	2.67	1.35	0.94	0.54	1.15	1.01	5.76	2.03	1.98	2.56
8月	0.00	0.12	2.05	1.55	0.44	0.98	1.13	1.24	0.19	1.17	2.55	1.18	
9月	0.11	0.19	1.43	1.10	3.14	3.55	1.28	0.88	0.42	1.56	3.99	1.42	
10月	0.11	0.28	2.44	2.77	2.86	2.09	1.74	1.61	0.19	1.98	3.76	1.89	
11月	2.27	0.56	5.90	3.67	1.44	0.11	0.93	1.21	0.29	1.35	2.25	1.58	
12月	1.22	0.12	2.20	1.04	2.14	0.52	1.03	0.45	0.10	1.69	3.76	1.87	
前年差	△ 1.05	△ 0.65	△ 0.06	0.75	1.25	0.07	0.16	0.13	0.82	0.28	0.67	0.70	
離職率	平成25年	1.41	1.82	2.52	1.74	4.16	2.48	1.45	1.30	1.88	3.76	7.81	2.09
	平成26年	0.68	1.60	3.58	2.68	3.85	2.33	1.53	1.33	1.86	3.79	7.52	1.80
	平成27年	1.52	1.96	4.15	3.09	3.24	2.00	1.43	1.18	1.70	3.28	8.28	1.54
	平成28年	1.54	1.53	4.03	3.11	3.64	2.59	1.38	1.22	1.46	2.54	5.59	1.64
	平成29年	1.39	1.77	3.69	2.57	3.33	2.76	1.52	1.21	0.92	1.84	2.61	1.81
	平成30年	1.86	1.13	3.19	3.37	3.89	2.67	1.76	1.61	1.64	1.73	2.74	1.74
	1月	0.00	0.00	2.99	3.56	11.68	0.41	1.48	1.23	2.68	2.12	4.29	2.23
	2月	0.10	0.38	1.42	0.87	3.14	0.42	1.93	2.02	0.00	1.08	1.30	1.34
	3月	0.00	1.01	2.37	1.34	1.12	6.46	2.09	2.37	0.48	2.03	3.99	1.57
	4月	3.03	7.93	6.72	3.78	4.69	12.19	5.10	3.83	12.96	3.53	5.40	2.60
	5月	5.10	0.75	3.16	2.86	2.01	0.70	1.88	1.90	0.27	1.75	1.72	2.12
	6月	2.67	0.04	2.92	1.19	0.67	0.78	1.50	1.55	0.10	1.32	2.06	1.25
	7月	0.00	0.55	2.13	1.48	2.77	0.78	1.78	1.67	0.27	1.99	2.96	2.56
8月	2.51	0.46	1.88	3.02	2.28	7.46	1.40	0.98	2.35	1.50	2.18	1.62	
9月	3.89	0.56	2.78	1.01	1.22	0.85	1.19	1.36	0.10	1.59	2.52	1.63	
10月	0.22	1.45	3.58	1.92	2.36	0.30	0.90	0.78	0.10	1.20	1.20	1.26	
11月	1.20	0.15	5.78	13.81	1.70	0.90	0.83	0.61	0.29	1.31	2.42	1.33	
12月	3.57	0.28	2.59	5.59	12.99	0.76	1.01	1.00	0.10	1.31	2.78	1.34	
前年差	0.47	△ 0.64	△ 0.50	0.80	0.56	△ 0.09	0.24	0.40	0.72	△ 0.11	0.13	△ 0.07	

(単位：%, ポイント)

第Ⅲ部

統計表

事業所規模 30 人以上

<指 数>

賃 金	第 14 表	産業大分類別, 名目賃金指数 (現金給与総額) ……………	99
	第 15 表	〃 実質賃金指数 (現金給与総額) ……………	100
	第 16 表	〃 名目賃金指数 (きまって支給する給与) ……………	101
	第 17 表	〃 実質賃金指数 (きまって支給する給与) ……………	102
	第 18 表	〃 名目賃金指数 (所定内給与) ……………	103
労働時間	第 19 表	〃 労働時間指数 (総実労働時間) ……………	104
	第 20 表	〃 労働時間指数 (所定内労働時間) ……………	105
	第 21 表	〃 労働時間指数 (所定外労働時間) ……………	106
雇 用	第 22 表	〃 常用雇用指数 ……………	107

<実 数>

賃 金	第 23 表	産業大中分類別, 性別, 常用労働者の 1 人平均月間現金給与額 ……	108
	第 24 表	〃 常用労働者の 1 人平均賞与支給状況 ……………	128
労働時間	第 25 表	〃 性別, 常用労働者の 1 人平均月間実労働時間数及び出勤日数 ……	136
雇 用	第 26 表	〃 性別, 推計常用労働者数 ……………	156
	第 27 表	〃 月間労働異動率 ……………	176





第 14 表 産業大分類別，名目賃金指数（現金給与総額）

—規模30人以上—

年次及び月次	調査産業計	建設業	製造業	電気・ガス・水道業	情報通信業	運輸業，郵便業	卸売業，小売業	金融業，保険業	不動産業，賃貸業	技術サービス業	飲食サービス業	生活関連サービス業	教育，学習支援業	医療，福祉	複合サービス事業	（他に分類されないもの）
	指 数															
平成25年	98.2	87.2	98.8	91.0	119.6	103.0	81.5	100.8	111.4	93.5	87.0	91.6	107.1	100.9	94.7	106.2
平成26年	99.2	93.5	101.0	100.2	109.0	100.2	87.6	109.3	100.5	92.7	83.6	100.2	106.7	100.5	96.0	97.5
平成27年	100.0	100.0	100.0	100.0	100.0	100.0	100.0	100.0	100.0	100.0	100.0	100.0	100.0	100.0	100.0	100.0
平成28年	101.4	107.5	99.4	99.7	105.1	107.9	101.7	96.1	95.1	102.3	102.6	97.4	103.7	101.2	101.4	100.0
平成29年	101.3	98.7	101.7	98.9	103.6	101.6	102.0	89.5	92.0	106.1	105.2	87.6	106.1	102.3	97.7	96.5
平成30年	101.5	91.6	100.8	97.9	98.6	104.8	103.3	108.5	257.9	105.7	91.5	89.2	104.1	99.7	101.2	102.8
1月	82.9	76.6	79.5	75.9	73.6	92.7	92.4	82.6	212.0	78.7	82.9	76.7	79.8	83.5	82.9	90.1
2月	82.6	75.4	80.2	77.8	75.9	91.7	83.1	82.0	212.8	81.6	72.3	77.9	80.6	83.3	83.8	93.7
3月	87.5	85.1	87.8	76.7	77.6	101.1	88.3	91.6	370.4	79.9	75.7	78.5	82.3	83.2	81.2	91.5
4月	84.9	76.5	81.2	77.9	83.1	93.3	94.9	82.7	198.9	80.7	77.2	94.1	82.9	84.9	85.1	97.8
5月	86.2	74.1	80.4	137.0	81.9	93.1	85.4	158.9	200.4	81.9	88.6	83.2	81.2	83.7	78.7	90.5
6月	131.6	108.4	115.9	138.5	150.4	105.2	119.1	181.6	380.3	204.8	86.5	86.6	213.8	149.8	112.8	111.3
7月	133.1	116.0	156.8	78.6	126.1	142.6	147.5	86.9	219.7	95.3	127.1	112.3	92.6	104.2	174.5	124.2
8月	83.3	78.5	80.7	77.5	76.8	93.3	89.3	82.4	195.4	79.3	87.8	81.0	75.7	84.6	79.8	95.7
9月	83.4	75.6	82.0	78.5	77.2	89.2	85.1	83.1	194.0	80.2	81.8	86.7	77.6	85.2	80.6	93.5
10月	83.5	78.2	80.9	77.9	76.0	91.7	90.3	82.3	198.4	82.7	81.9	86.2	77.5	84.7	81.2	94.9
11月	88.8	77.7	86.1	135.1	77.6	99.4	91.3	91.7	220.4	105.7	93.9	86.8	76.5	85.0	80.3	99.6
12月	189.7	177.2	198.2	143.2	206.9	163.7	172.7	195.7	492.6	217.3	142.4	120.1	228.9	183.7	193.3	150.8
対 前 年（同 月）比（%）																
平成25年	0.1	6.8	0.3	5.5	△ 5.5	3.3	6.2	14.2	△ 20.4	△ 0.9	△ 3.3	1.9	△ 7.8	△ 4.2	△ 1.2	4.2
平成26年	1.0	7.1	2.2	10.2	△ 8.8	△ 2.8	7.5	8.5	△ 9.7	△ 0.8	△ 3.8	9.3	△ 0.4	△ 0.5	1.4	△ 8.1
平成27年	0.9	7.0	△ 0.9	△ 0.2	△ 8.2	△ 0.2	14.2	△ 8.5	△ 0.5	7.8	19.5	△ 0.2	△ 6.3	△ 0.4	4.1	2.5
平成28年	1.4	7.5	△ 0.7	△ 0.4	5.2	7.8	1.7	△ 3.8	△ 5.0	2.3	2.6	△ 2.5	3.8	1.2	1.4	0.1
平成29年	△ 0.1	△ 8.2	2.3	△ 0.8	△ 1.4	△ 5.8	0.3	△ 6.9	△ 3.3	3.7	2.5	△ 10.1	2.3	1.1	△ 3.6	△ 3.5
平成30年	0.2	△ 7.2	△ 0.9	△ 1.0	△ 4.8	3.1	1.3	21.2	180.3	△ 0.4	△ 13.0	1.8	△ 1.9	△ 2.5	3.6	6.5
1月	△ 0.4	△ 6.8	△ 1.0	△ 3.9	△ 9.5	4.9	△ 2.7	10.6	173.2	△ 0.1	△ 6.6	△ 1.2	1.7	△ 3.1	7.9	7.1
2月	△ 0.1	△ 4.6	△ 1.0	△ 2.6	△ 5.4	3.0	△ 0.6	13.7	176.7	△ 0.4	△ 16.6	1.3	△ 5.0	△ 1.5	7.9	6.5
3月	2.1	5.5	3.7	△ 1.7	△ 5.7	5.5	2.7	6.3	266.0	△ 1.7	△ 13.0	7.5	△ 1.2	△ 6.6	4.2	5.8
4月	0.1	△ 5.3	△ 1.1	△ 9.7	2.5	3.8	△ 0.6	11.2	155.7	△ 3.4	△ 15.9	19.4	0.0	△ 3.1	7.7	12.3
5月	2.4	△ 6.1	1.3	△ 15.0	4.1	7.1	0.8	120.7	157.3	△ 0.7	△ 20.3	6.3	△ 0.5	△ 1.2	5.1	9.0
6月	4.7	△ 30.3	11.9	15.9	△ 4.7	1.9	22.2	15.8	224.8	△ 3.4	△ 14.5	5.6	△ 2.5	△ 4.3	△ 17.6	2.2
7月	△ 5.5	△ 9.4	△ 8.8	1.4	△ 8.9	1.1	△ 10.1	16.6	98.6	4.7	△ 10.9	△ 13.7	14.5	△ 6.2	18.1	12.8
8月	△ 1.1	△ 4.4	△ 3.1	0.1	△ 3.0	5.2	2.2	9.9	157.8	△ 4.1	△ 13.8	1.4	△ 5.1	△ 1.7	3.9	1.1
9月	△ 0.2	△ 6.8	△ 1.6	1.8	△ 2.2	△ 1.8	2.5	13.7	153.9	△ 1.7	△ 13.5	5.0	△ 4.6	△ 0.4	6.6	2.6
10月	△ 0.1	△ 5.0	△ 1.1	△ 0.3	△ 6.6	0.4	1.3	14.0	164.2	△ 0.6	△ 14.0	8.6	△ 6.3	0.1	6.4	4.4
11月	0.1	△ 5.4	3.6	△ 13.6	△ 17.5	1.6	6.0	24.3	177.6	30.0	△ 12.9	10.9	△ 4.9	△ 9.9	7.1	6.3
12月	0.5	3.3	△ 3.7	22.4	△ 1.3	4.7	0.2	15.7	212.4	△ 6.7	△ 7.3	△ 10.3	△ 3.9	4.0	△ 2.3	7.6

（平成27年=100）

第 15 表 産業大分類別, 実質賃金指数 (現金給与総額)

—規模30人以上—

年次及び月次	調査産業計	建設業	製造業	電気・ガス・水道業	情報通信業	運輸業, 郵便業	卸売業, 小売業	金融業, 保険業	不動産業, 賃貸業	技術サービス業	飲食サービス業	生活関連サービス業, 娯楽業	教育, 学習支援業	医療, 福祉	複合サービス事業	サービス業 (他に分類されないもの)
	指 数															
平成25年	102.9	91.4	103.6	95.4	125.4	108.0	85.4	105.7	116.8	98.0	91.2	96.0	112.3	105.8	99.3	111.3
平成26年	100.4	94.6	102.2	101.4	110.3	101.4	88.7	110.6	101.7	93.8	84.6	101.4	108.0	101.7	97.2	98.7
平成27年	100.0	100.0	100.0	100.0	100.0	100.0	100.0	100.0	100.0	100.0	100.0	100.0	100.0	100.0	100.0	100.0
平成28年	101.4	107.5	99.4	99.7	105.1	107.9	101.7	96.1	95.1	102.3	102.6	97.4	103.7	101.2	101.4	100.0
平成29年	100.2	97.6	100.6	97.8	102.5	100.5	100.9	88.5	91.0	104.9	104.1	86.6	104.9	101.2	96.6	95.5
平成30年	99.1	89.5	98.4	95.6	96.3	102.3	100.9	106.0	251.9	103.2	89.4	87.1	101.7	97.4	98.8	100.4
1月	80.9	74.7	77.6	74.0	71.8	90.4	90.1	80.6	206.8	76.8	80.9	74.8	77.9	81.5	80.9	87.9
2月	80.4	73.3	78.0	75.7	73.8	89.2	80.8	79.8	207.0	79.4	70.3	75.8	78.4	81.0	81.5	91.1
3月	85.7	83.3	86.0	75.1	76.0	99.0	86.5	89.7	362.8	78.3	74.1	76.9	80.6	81.5	79.5	89.6
4月	83.2	75.0	79.6	76.4	81.5	91.5	93.0	81.1	195.0	79.1	75.7	92.3	81.3	83.2	83.4	95.9
5月	84.7	72.8	79.0	134.6	80.5	91.5	83.9	156.1	196.9	80.5	87.0	81.7	79.8	82.2	77.3	88.9
6月	129.4	106.6	114.0	136.2	147.9	103.4	117.1	178.6	373.9	201.4	85.1	85.2	210.2	147.3	110.9	109.4
7月	130.5	113.7	153.7	77.1	123.6	139.8	144.6	85.2	215.4	93.4	124.6	110.1	90.8	102.2	171.1	121.8
8月	81.0	76.3	78.4	75.3	74.6	90.7	86.8	80.1	189.9	77.1	85.3	78.7	73.6	82.2	77.6	93.0
9月	81.3	73.7	79.9	76.5	75.2	86.9	82.9	81.0	189.1	78.2	79.7	84.5	75.6	83.0	78.6	91.1
10月	81.1	75.9	78.5	75.6	73.8	89.0	87.7	79.9	192.6	80.3	79.5	83.7	75.2	82.2	78.8	92.1
11月	86.4	75.6	83.8	131.4	75.5	96.7	88.8	89.2	214.4	102.8	91.3	84.4	74.4	82.7	78.1	96.9
12月	185.4	173.2	193.7	140.0	202.2	160.0	168.8	191.3	481.5	212.4	139.2	117.4	223.8	179.6	189.0	147.4
対 前 年 ( 同 月 ) 比 (%)																
平成25年	△ 0.1	6.6	0.1	5.3	△ 5.7	3.1	5.9	14.0	△ 20.6	△ 1.1	△ 3.5	1.7	△ 8.0	△ 4.4	△ 1.4	4.0
平成26年	△ 2.4	3.5	△ 1.2	6.4	△ 11.9	△ 6.1	3.8	4.8	△ 12.7	△ 4.2	△ 7.1	5.6	△ 3.9	△ 3.9	△ 2.0	△ 11.2
平成27年	△ 0.4	5.6	△ 2.1	△ 1.4	△ 9.4	△ 1.3	12.7	△ 9.6	△ 1.8	6.6	18.0	△ 1.4	△ 7.4	△ 1.6	2.9	1.3
平成28年	1.3	7.4	△ 0.8	△ 0.5	5.0	7.7	1.6	△ 3.9	△ 5.1	2.2	2.5	△ 2.6	3.6	1.2	1.2	0.0
平成29年	△ 1.2	△ 9.2	1.2	△ 1.9	△ 2.5	△ 6.9	△ 0.8	△ 7.9	△ 4.3	2.5	1.5	△ 11.1	1.2	0.0	△ 4.7	△ 4.5
平成30年	△ 1.1	△ 8.3	△ 2.2	△ 2.2	△ 6.0	1.8	0.0	19.8	176.8	△ 1.6	△ 14.1	0.6	△ 3.1	△ 3.8	2.3	5.1
1月	△ 1.9	△ 8.3	△ 2.6	△ 5.6	△ 11.0	3.1	△ 4.4	8.8	168.6	△ 1.8	△ 8.2	△ 2.9	0.0	△ 4.7	6.2	5.4
2月	△ 2.2	△ 6.6	△ 3.1	△ 4.7	△ 7.4	0.8	△ 2.8	11.3	170.9	△ 2.5	△ 18.4	△ 0.8	△ 7.0	△ 3.7	5.6	4.1
3月	0.7	4.0	2.3	△ 3.1	△ 7.0	4.1	1.3	4.8	261.0	△ 3.0	△ 14.2	6.1	△ 2.5	△ 7.9	2.7	4.3
4月	△ 0.7	△ 6.0	△ 1.8	△ 10.4	1.7	3.0	△ 1.5	10.3	153.6	△ 4.1	△ 16.5	18.5	△ 0.7	△ 3.9	6.8	11.4
5月	1.9	△ 6.5	0.8	△ 15.3	3.6	6.6	0.4	119.5	156.0	△ 1.1	△ 20.8	5.7	△ 1.0	△ 1.7	4.6	8.5
6月	3.7	△ 31.0	10.8	14.7	△ 5.6	0.9	21.0	14.7	221.5	△ 4.4	△ 15.3	4.7	△ 3.4	△ 5.3	△ 18.4	1.2
7月	△ 6.7	△ 10.5	△ 9.9	0.3	△ 10.0	△ 0.1	△ 11.2	15.3	96.4	3.4	△ 11.9	△ 14.8	13.1	△ 7.3	16.7	11.5
8月	△ 2.9	△ 6.3	△ 5.1	△ 1.8	△ 5.0	3.2	0.2	7.8	152.9	△ 6.0	△ 15.5	△ 0.6	△ 7.0	△ 3.6	2.0	△ 1.0
9月	△ 1.8	△ 8.2	△ 3.2	0.3	△ 3.7	△ 3.3	0.9	11.9	150.1	△ 3.2	△ 14.9	3.3	△ 6.1	△ 2.0	4.9	1.0
10月	△ 1.6	△ 6.5	△ 2.7	△ 1.8	△ 8.1	△ 1.1	△ 0.2	12.2	159.9	△ 2.2	△ 15.3	6.9	△ 7.8	△ 1.4	4.8	2.8
11月	△ 0.7	△ 6.2	2.7	△ 14.4	△ 18.2	0.7	5.1	23.2	175.2	28.8	△ 13.7	9.9	△ 5.7	△ 10.6	6.1	5.3
12月	0.4	3.2	△ 3.9	22.3	△ 1.5	4.6	0.1	15.6	212.1	△ 6.8	△ 7.4	△ 10.4	△ 4.0	3.9	△ 2.4	7.4

(平成27年=100)

第 16 表 産業大分類別, 名目賃金指数 (きまって支給する給与)

—規模30人以上—

年次及び月次	調査産業計	建設業	製造業	電気・ガス・水道業	情報通信業	運輸業, 郵便業	卸売業, 小売業	金融業, 保険業	不動産業, 賃貸業	技術サービス業, 専門業	飲食サービス業	宿泊業, 娯楽業	生活関連サービス業	教育, 学習支援業	医療, 福祉	複合サービス事業	サービス業 (他に分類されないもの)
	指 数																
平成25年	98.7	92.8	99.5	89.8	112.5	98.2	88.8	95.5	114.3	96.7	92.0	94.0	103.5	102.1	97.5	103.5	
平成26年	98.5	98.2	100.3	97.8	102.1	96.5	94.0	104.3	101.3	94.5	88.5	101.9	101.5	99.9	97.3	95.6	
平成27年	100.0	100.0	100.0	100.0	100.0	100.0	100.0	100.0	100.0	100.0	100.0	100.0	100.0	100.0	100.0	100.0	
平成28年	101.0	104.5	100.4	100.0	99.1	105.9	102.3	97.2	95.4	100.5	102.8	97.6	99.6	100.9	101.1	98.3	
平成29年	100.6	99.1	101.2	97.2	98.0	100.8	103.1	91.6	92.3	103.4	105.7	88.9	101.5	102.0	98.0	95.4	
平成30年	100.6	93.7	100.0	97.2	93.8	102.6	104.6	103.9	242.0	101.3	90.4	94.0	99.4	100.4	104.2	100.2	
1月	99.5	90.1	99.0	94.9	90.0	100.5	102.0	104.2	252.3	99.1	88.6	87.6	99.8	99.5	106.3	97.7	
2月	100.5	92.8	100.3	96.5	92.7	101.5	102.5	103.3	254.9	102.8	80.5	89.0	101.1	99.8	107.4	99.5	
3月	100.4	91.7	99.6	96.0	94.1	107.9	102.7	103.4	248.6	100.6	84.4	89.4	103.0	98.8	104.1	98.5	
4月	101.8	94.3	101.1	97.4	97.0	101.5	107.6	104.2	238.3	101.4	86.3	97.3	103.4	101.3	107.0	102.1	
5月	100.2	91.2	98.9	97.3	93.5	104.7	105.1	102.5	240.0	102.6	96.4	94.9	101.8	100.2	100.9	98.2	
6月	101.3	91.9	100.7	98.4	93.6	101.9	105.9	102.4	245.2	103.2	92.9	98.9	102.0	100.7	104.8	103.6	
7月	100.6	94.0	100.3	98.5	93.5	101.1	104.9	104.6	230.6	100.0	93.0	93.6	100.9	100.0	104.6	100.0	
8月	99.8	95.5	98.9	96.4	93.8	100.3	105.9	103.7	234.1	99.9	96.4	92.5	95.0	101.3	102.3	98.5	
9月	100.2	93.1	100.0	98.1	93.6	100.4	103.9	103.7	232.4	101.1	91.4	98.9	97.3	100.6	103.3	101.2	
10月	100.8	96.3	100.2	98.1	92.7	103.2	104.2	103.7	237.6	103.9	91.3	98.5	96.7	101.0	104.0	102.9	
11月	101.3	95.7	100.9	97.5	94.8	106.6	104.8	106.1	245.8	100.8	94.3	94.0	95.9	100.5	102.9	103.0	
12月	100.9	98.3	100.4	96.9	96.1	101.7	105.3	104.5	244.2	100.7	89.3	93.1	96.0	101.6	102.5	97.5	
対 前 年 ( 同 月 ) 比 (%)																	
平成25年	△ 0.6	4.9	△ 1.1	7.6	△ 7.4	1.4	5.9	8.4	△ 19.8	△ 3.1	△ 3.2	1.0	△ 8.0	△ 2.9	1.8	3.6	
平成26年	△ 0.3	5.7	0.8	8.8	△ 9.2	△ 1.7	5.9	9.2	△ 11.4	△ 2.2	△ 3.8	8.5	△ 1.9	△ 2.2	△ 0.2	△ 7.6	
平成27年	1.6	1.9	△ 0.3	2.3	△ 2.1	3.6	6.4	△ 4.1	△ 1.3	5.8	13.0	△ 1.9	△ 1.5	0.1	2.8	4.6	
平成28年	1.0	4.5	0.4	0.0	△ 0.9	5.9	2.3	△ 2.8	△ 4.7	0.5	2.9	△ 2.4	△ 0.3	0.9	1.1	△ 1.7	
平成29年	△ 0.4	△ 5.2	0.8	△ 2.8	△ 1.1	△ 4.8	0.8	△ 5.8	△ 3.2	2.9	2.8	△ 8.9	1.9	1.1	△ 3.1	△ 3.0	
平成30年	0.0	△ 5.4	△ 1.2	0.0	△ 4.3	1.8	1.5	13.4	162.2	△ 2.0	△ 14.5	5.7	△ 2.1	△ 1.6	6.3	5.0	
1月	△ 0.3	△ 7.9	△ 0.8	△ 4.0	△ 9.4	1.5	△ 2.3	15.0	172.5	△ 0.2	△ 8.4	△ 0.9	1.5	△ 3.2	7.9	7.4	
2月	0.2	△ 4.6	△ 0.9	△ 2.8	△ 5.3	1.4	0.5	13.6	177.1	0.0	△ 16.7	1.4	0.0	△ 1.2	10.3	5.9	
3月	0.1	△ 7.7	△ 2.2	△ 1.9	△ 6.3	7.5	2.2	12.1	165.3	△ 1.9	△ 12.3	7.5	△ 0.4	△ 1.6	4.2	8.7	
4月	0.5	△ 5.3	0.0	0.0	△ 2.1	0.6	2.7	11.9	155.7	△ 3.3	△ 15.8	8.6	0.7	△ 3.0	5.7	8.2	
5月	0.8	△ 6.2	△ 0.1	0.8	△ 2.8	7.5	0.7	13.1	157.8	△ 1.2	△ 19.7	6.2	△ 0.5	△ 1.2	5.2	9.1	
6月	0.5	△ 5.7	△ 0.3	1.3	△ 4.1	0.6	2.9	13.3	165.1	△ 2.8	△ 15.5	9.5	△ 0.7	△ 1.9	8.0	4.5	
7月	0.1	△ 5.1	△ 0.5	1.5	△ 3.0	0.5	1.7	12.2	149.3	△ 3.4	△ 13.2	6.5	△ 0.6	△ 2.2	4.6	1.2	
8月	△ 0.7	△ 5.5	△ 2.0	0.2	△ 3.2	1.3	2.3	13.7	157.8	△ 4.2	△ 12.2	1.4	△ 5.1	△ 1.8	4.0	2.4	
9月	△ 0.5	△ 6.8	△ 1.3	1.4	△ 2.7	△ 1.5	1.4	13.8	154.0	△ 1.6	△ 13.6	8.2	△ 4.5	△ 1.8	6.7	2.4	
10月	△ 0.4	△ 4.9	△ 2.0	△ 0.2	△ 6.8	0.7	0.4	14.3	164.0	△ 0.5	△ 14.2	8.6	△ 5.6	0.2	6.4	4.9	
11月	0.2	△ 5.3	△ 1.6	2.1	△ 3.3	3.0	1.9	14.2	158.5	△ 1.7	△ 15.3	5.3	△ 4.9	△ 0.2	7.1	7.1	
12月	△ 0.4	0.8	△ 2.0	1.4	△ 2.8	△ 1.5	2.2	13.7	170.7	△ 2.7	△ 15.6	7.0	△ 5.1	0.2	6.2	△ 0.5	

(平成27年=100)

第 17 表 産業大分類別, 実質賃金指数 (きまって支給する給与)

—規模30人以上—

年次及び月次	調査産業計	建設業	製造業	電気・ガス・水道業	情報通信業	運輸業, 郵便業	卸売業, 小売業	金融業, 保険業	不動産業, 賃貸業	技術サービス業, 専門サービス業	飲食サービス業	宿泊業, 娯楽業	生活関連サービス業	教育, 学習支援業	医療, 福祉	複合サービス事業	サービス業 (他に分類されないもの)
	指 数																
平成25年	103.5	97.3	104.3	94.1	117.9	102.9	93.1	100.1	119.8	101.4	96.4	98.5	108.5	107.0	102.2	108.5	
平成26年	99.7	99.4	101.5	99.0	103.3	97.7	95.1	105.6	102.5	95.6	89.6	103.1	102.7	101.1	98.5	96.8	
平成27年	100.0	100.0	100.0	100.0	100.0	100.0	100.0	100.0	100.0	100.0	100.0	100.0	100.0	100.0	100.0	100.0	
平成28年	101.0	104.5	100.4	100.0	99.1	105.9	102.3	97.2	95.4	100.5	102.8	97.6	99.6	100.9	101.1	98.3	
平成29年	99.5	98.0	100.1	96.1	96.9	99.7	102.0	90.6	91.3	102.3	104.5	87.9	100.4	100.9	96.9	94.4	
平成30年	98.2	91.5	97.7	94.9	91.6	100.2	102.1	101.5	236.3	98.9	88.3	91.8	97.1	98.0	101.8	97.9	
1月	97.1	87.9	96.6	92.6	87.8	98.0	99.5	101.7	246.1	96.7	86.4	85.5	97.4	97.1	103.7	95.3	
2月	97.8	90.3	97.6	93.9	90.2	98.7	99.7	100.5	248.0	100.0	78.3	86.6	98.3	97.1	104.5	96.8	
3月	98.3	89.8	97.6	94.0	92.2	105.7	100.6	101.3	243.5	98.5	82.7	87.6	100.9	96.8	102.0	96.5	
4月	99.8	92.5	99.1	95.5	95.1	99.5	105.5	102.2	233.6	99.4	84.6	95.4	101.4	99.3	104.9	100.1	
5月	98.4	89.6	97.2	95.6	91.8	102.8	103.2	100.7	235.8	100.8	94.7	93.2	100.0	98.4	99.1	96.5	
6月	99.6	90.4	99.0	96.8	92.0	100.2	104.1	100.7	241.1	101.5	91.3	97.2	100.3	99.0	103.0	101.9	
7月	98.6	92.2	98.3	96.6	91.7	99.1	102.8	102.5	226.1	98.0	91.2	91.8	98.9	98.0	102.5	98.0	
8月	97.0	92.8	96.1	93.7	91.2	97.5	102.9	100.8	227.5	97.1	93.7	89.9	92.3	98.4	99.4	95.7	
9月	97.7	90.7	97.5	95.6	91.2	97.9	101.3	101.1	226.5	98.5	89.1	96.4	94.8	98.1	100.7	98.6	
10月	97.9	93.5	97.3	95.2	90.0	100.2	101.2	100.7	230.7	100.9	88.6	95.6	93.9	98.1	101.0	99.9	
11月	98.5	93.1	98.2	94.8	92.2	103.7	101.9	103.2	239.1	98.1	91.7	91.4	93.3	97.8	100.1	100.2	
12月	98.6	96.1	98.1	94.7	93.9	99.4	102.9	102.2	238.7	98.4	87.3	91.0	93.8	99.3	100.2	95.3	
対 前 年 ( 同 月 ) 比 (%)																	
平成25年	△ 0.8	4.7	△ 1.3	7.4	△ 7.6	1.2	5.7	8.3	△ 20.0	△ 3.2	△ 3.4	0.8	△ 8.2	△ 3.1	1.6	3.4	
平成26年	△ 3.7	2.1	△ 2.7	5.1	△ 12.3	△ 5.0	2.3	5.5	△ 14.3	△ 5.6	△ 7.1	4.7	△ 5.2	△ 5.5	△ 3.5	△ 10.8	
平成27年	0.3	0.7	△ 1.5	1.0	△ 3.2	2.4	5.0	△ 5.3	△ 2.4	4.5	11.6	△ 3.0	△ 2.8	△ 1.1	1.5	3.3	
平成28年	0.9	4.4	0.3	△ 0.1	△ 1.0	5.8	2.2	△ 2.9	△ 4.9	0.4	2.8	△ 2.5	△ 0.3	0.8	1.0	△ 1.8	
平成29年	△ 1.5	△ 6.2	△ 0.3	△ 3.9	△ 2.2	△ 5.9	△ 0.3	△ 6.8	△ 4.3	1.8	1.7	△ 9.9	0.8	0.0	△ 4.2	△ 4.0	
平成30年	△ 1.3	△ 6.6	△ 2.4	△ 1.2	△ 5.5	0.5	0.1	12.0	158.8	△ 3.3	△ 15.5	4.4	△ 3.3	△ 2.9	5.1	3.7	
1月	△ 1.9	△ 9.4	△ 2.4	△ 5.6	△ 10.9	△ 0.2	△ 4.0	13.1	167.8	△ 1.8	△ 9.9	△ 2.5	△ 0.1	△ 4.8	6.1	5.5	
2月	△ 1.9	△ 6.6	△ 3.0	△ 4.9	△ 7.3	△ 0.8	△ 1.7	11.2	171.0	△ 2.2	△ 18.4	△ 0.8	△ 2.2	△ 3.3	8.0	3.6	
3月	△ 1.3	△ 9.0	△ 3.5	△ 3.3	△ 7.5	6.0	0.8	10.6	161.8	△ 3.2	△ 13.4	6.1	△ 1.8	△ 2.9	2.8	7.2	
4月	△ 0.3	△ 6.0	△ 0.8	△ 0.7	△ 2.9	△ 0.2	1.8	11.1	153.6	△ 4.1	△ 16.5	7.8	△ 0.1	△ 3.8	4.9	7.3	
5月	0.3	△ 6.7	△ 0.5	0.3	△ 3.4	6.9	0.1	12.6	156.6	△ 1.7	△ 20.1	5.5	△ 1.0	△ 1.7	4.6	8.7	
6月	△ 0.5	△ 6.6	△ 1.3	0.4	△ 5.1	△ 0.4	1.9	12.1	162.4	△ 3.8	△ 16.4	8.4	△ 1.7	△ 2.9	7.0	3.6	
7月	△ 1.1	△ 6.1	△ 1.7	0.4	△ 4.1	△ 0.7	0.5	10.8	146.3	△ 4.6	△ 14.2	5.3	△ 1.8	△ 3.4	3.3	0.0	
8月	△ 2.6	△ 7.4	△ 3.9	△ 1.7	△ 5.0	△ 0.6	0.3	11.5	152.8	△ 6.1	△ 13.9	△ 0.6	△ 7.0	△ 3.8	1.9	0.4	
9月	△ 2.0	△ 8.3	△ 2.8	△ 0.1	△ 4.2	△ 3.0	△ 0.2	12.1	150.0	△ 3.1	△ 15.0	6.5	△ 6.0	△ 3.3	5.1	0.8	
10月	△ 1.9	△ 6.4	△ 3.5	△ 1.8	△ 8.3	△ 0.9	△ 1.2	12.6	159.8	△ 2.0	△ 15.5	6.9	△ 7.0	△ 1.3	4.8	3.3	
11月	△ 0.7	△ 6.1	△ 2.4	1.2	△ 4.2	2.1	1.0	13.2	156.3	△ 2.5	△ 16.0	4.3	△ 5.7	△ 1.0	6.2	6.1	
12月	△ 0.5	0.7	△ 2.1	1.3	△ 3.0	△ 1.7	2.1	13.7	170.3	△ 2.9	△ 15.7	6.9	△ 5.3	0.1	6.1	△ 0.6	

(平成27年=100)

第 18 表 産業大分類別, 名目賃金指数 (所定内給与)

—規模30人以上—

年次及び月次	調査産業計	建設業	製造業	電気供給・水道業・ガス業	情報通信業	運輸業, 郵便業	卸売業, 小売業	金融業, 保険業	不動産業, 賃貸業	技術サービス, 専門サービス	飲食サービス業	宿泊サービス業	生活関連サービス業, 娯楽業	教育, 学習支援業	医療, 福祉	複合サービス事業	サービス業 (他に分類されないもの)
	指 数																
平成25年	99.8	97.2	100.0	94.9	113.6	96.0	90.8	94.9	110.3	97.5	92.6	95.1	104.0	104.1	99.7	105.0	
平成26年	99.0	102.8	99.4	104.3	101.1	94.1	95.5	103.2	97.2	95.4	88.8	102.7	102.0	101.8	99.0	99.3	
平成27年	100.0	100.0	100.0	100.0	100.0	100.0	100.0	100.0	100.0	100.0	100.0	100.0	100.0	100.0	100.0	100.0	
平成28年	101.2	101.1	100.4	99.3	100.5	109.1	102.2	97.5	95.4	100.7	102.6	96.7	99.4	101.0	101.3	99.0	
平成29年	100.6	98.0	100.8	98.7	100.4	102.7	102.9	91.7	91.4	102.5	105.3	87.2	101.3	102.1	98.7	95.9	
平成30年	100.7	97.8	99.3	99.6	96.4	102.3	104.5	98.5	210.9	101.8	93.0	97.6	100.0	99.9	104.1	102.5	
1月	99.4	94.1	97.9	98.9	93.7	99.5	101.9	97.9	218.5	101.4	92.2	91.9	100.6	98.6	103.5	100.4	
2月	100.2	97.4	98.2	101.7	96.0	100.5	103.1	97.6	213.6	103.8	84.3	93.9	101.7	98.9	108.5	102.4	
3月	100.4	95.8	98.5	98.7	96.1	108.3	103.0	98.4	212.3	102.4	88.2	94.1	103.6	98.5	103.5	100.6	
4月	101.7	97.9	100.1	100.2	98.4	101.4	107.2	98.8	203.8	102.4	89.7	100.7	103.4	100.9	106.6	104.5	
5月	100.8	96.1	99.1	100.3	95.4	105.0	105.0	96.6	205.4	103.6	97.2	97.7	101.9	99.9	101.7	100.6	
6月	101.8	96.4	100.6	101.5	97.2	102.5	106.0	96.8	206.4	102.2	95.2	101.5	102.6	100.1	106.4	106.3	
7月	101.1	98.5	100.1	100.0	95.6	101.4	105.3	99.1	204.6	101.3	95.7	96.7	101.6	100.0	105.1	103.7	
8月	100.5	101.4	99.5	98.4	96.8	98.7	105.8	98.5	235.9	98.6	98.6	95.2	95.6	100.5	103.6	101.1	
9月	100.6	97.1	99.7	99.0	97.1	99.8	103.9	99.4	204.0	102.7	93.2	101.5	98.2	100.1	104.3	103.1	
10月	100.6	98.9	99.1	98.6	96.3	102.5	103.9	98.9	205.0	102.6	93.5	102.1	97.5	100.5	102.0	103.7	
11月	100.9	99.0	99.4	99.0	96.4	105.9	104.2	100.9	211.4	100.3	96.3	98.2	96.6	99.9	102.0	105.2	
12月	100.5	101.5	98.9	98.9	97.7	101.6	104.4	99.2	209.6	100.6	92.4	97.8	96.6	100.9	101.8	98.9	
対 前 年 ( 同 月 ) 比 (%)																	
平成25年	△ 0.5	5.1	△ 0.4	5.8	△ 8.6	0.7	5.4	8.3	△ 20.3	△ 3.7	△ 3.4	1.2	△ 7.9	△ 2.7	1.6	3.1	
平成26年	△ 0.8	5.8	△ 0.6	9.9	△ 10.9	△ 2.0	5.0	8.7	△ 11.9	△ 2.2	△ 4.1	7.9	△ 2.0	△ 2.2	△ 0.7	△ 5.4	
平成27年	1.0	△ 2.7	0.6	△ 4.1	△ 1.1	6.2	4.8	△ 3.1	2.9	4.9	12.6	△ 2.6	△ 1.9	△ 1.8	1.1	0.7	
平成28年	1.2	1.1	0.4	△ 0.8	0.5	9.2	2.2	△ 2.4	△ 4.6	0.7	2.7	△ 3.3	△ 0.5	1.0	1.3	△ 1.0	
平成29年	△ 0.6	△ 3.1	0.4	△ 0.6	△ 0.1	△ 5.9	0.7	△ 5.9	△ 4.2	1.8	2.6	△ 9.8	1.9	1.1	△ 2.6	△ 3.1	
平成30年	0.1	△ 0.2	△ 1.5	0.9	△ 4.0	△ 0.4	1.6	7.4	130.7	△ 0.7	△ 11.7	11.9	△ 1.3	△ 2.2	5.5	6.9	
1月	△ 0.6	△ 2.3	△ 2.0	△ 0.2	△ 6.9	△ 0.1	△ 2.0	7.9	139.8	1.7	△ 4.9	4.0	2.0	△ 4.0	4.0	9.0	
2月	0.1	1.5	△ 2.3	△ 0.6	△ 4.0	△ 0.5	1.0	6.4	133.7	2.1	△ 12.8	7.4	1.8	△ 2.2	9.4	8.5	
3月	0.3	△ 2.2	△ 2.7	0.0	△ 5.2	6.4	2.5	6.5	127.1	△ 0.5	△ 8.1	14.3	0.7	△ 2.1	1.4	10.9	
4月	0.5	0.0	△ 0.6	0.4	△ 2.7	△ 2.4	2.4	6.6	119.6	△ 1.1	△ 12.7	15.7	1.7	△ 3.7	5.3	11.5	
5月	0.9	△ 0.8	△ 0.6	0.7	△ 3.7	5.7	0.5	7.0	121.6	0.9	△ 16.6	13.3	0.0	△ 1.9	4.7	11.2	
6月	0.7	△ 1.7	△ 0.3	1.4	△ 4.0	△ 1.4	2.6	6.8	126.6	△ 1.0	△ 12.9	14.7	0.7	△ 2.6	8.1	6.5	
7月	0.3	△ 0.3	△ 0.6	1.2	△ 3.9	△ 1.6	1.9	6.0	123.4	△ 1.4	△ 11.3	11.4	0.3	△ 2.5	4.2	4.0	
8月	△ 0.2	0.4	△ 1.4	0.8	△ 2.9	△ 3.7	3.0	7.7	163.9	△ 3.4	△ 10.2	8.1	△ 4.5	△ 2.6	4.5	4.0	
9月	△ 0.3	△ 1.7	△ 1.6	1.9	△ 3.0	△ 4.0	2.1	7.9	123.9	0.8	△ 11.9	14.2	△ 3.9	△ 2.2	7.3	3.8	
10月	△ 0.2	0.5	△ 2.5	2.1	△ 5.3	△ 1.7	0.9	8.7	129.8	△ 2.1	△ 12.1	15.6	△ 4.7	△ 0.1	6.1	5.3	
11月	0.4	0.6	△ 1.7	2.1	△ 4.0	1.2	2.1	9.1	125.9	△ 0.6	△ 12.7	11.8	△ 4.2	△ 0.7	5.6	8.1	
12月	△ 0.3	4.2	△ 2.3	1.7	△ 2.7	△ 2.3	2.2	8.4	133.4	△ 2.6	△ 12.4	12.5	△ 4.7	△ 0.5	5.2	1.3	

(平成27年=100)

第 19 表 産業大分類別，労働時間指数（総実労働時間）

—規模30人以上—

年次及び月次	調査産業計	建設業	製造業	電気・ガス・水道業	情報通信業	運輸業，郵便業	卸売業，小売業	金融業，保険業	不動産業，賃貸業	技術サービス業	飲食サービス業	生活関連サービス業	教育，学習支援業	医療，福祉	複合サービス事業	サービス業 (他に分類されないもの)
	指 数															
平成25年	98.4	95.1	97.6	100.2	103.0	106.0	91.5	94.2	121.6	104.1	95.9	97.1	100.1	100.3	97.6	100.1
平成26年	97.9	97.4	97.7	102.6	105.4	100.9	94.2	95.1	108.1	104.7	91.5	102.1	99.7	100.6	98.2	93.2
平成27年	100.0	100.0	100.0	100.0	100.0	100.0	100.0	100.0	100.0	100.0	100.0	100.0	100.0	100.0	100.0	100.0
平成28年	100.0	101.5	100.7	100.3	98.3	101.6	99.5	101.4	94.9	99.5	103.0	98.9	99.6	99.5	99.2	95.9
平成29年	99.7	96.6	101.4	97.6	97.9	98.6	99.3	103.1	92.1	97.9	103.7	93.1	101.7	100.1	98.5	92.3
平成30年	98.3	92.7	100.0	96.2	95.9	106.3	98.2	101.2	185.0	98.9	84.6	86.3	98.3	98.0	99.6	90.4
1月	92.0	83.3	92.3	86.9	88.8	98.7	94.9	95.7	167.0	88.0	82.8	74.9	90.2	95.2	95.3	84.1
2月	96.3	91.1	100.6	88.1	93.9	103.7	96.5	96.0	174.0	93.8	73.6	75.7	91.9	91.7	92.5	91.8
3月	98.6	93.0	100.0	97.8	98.2	110.6	95.6	100.3	192.3	102.0	80.3	79.3	99.3	99.3	101.7	89.6
4月	101.2	97.7	103.2	95.4	101.3	107.8	102.6	103.0	177.2	101.1	81.4	93.9	105.4	98.7	101.9	92.6
5月	96.1	86.3	94.3	96.6	94.8	103.0	95.8	100.2	189.3	104.0	90.0	88.6	106.7	100.0	102.0	88.1
6月	102.8	95.6	105.3	100.3	101.9	110.5	101.5	105.2	199.2	103.4	86.5	93.0	108.5	100.1	100.6	94.9
7月	100.6	96.2	102.5	102.8	98.2	107.8	99.7	105.3	185.2	102.2	85.7	87.0	103.8	100.1	100.7	91.0
8月	94.9	89.5	93.9	98.8	96.0	102.3	97.6	101.2	176.5	99.5	89.9	88.1	78.0	100.3	100.9	88.6
9月	96.9	90.8	100.2	90.1	88.1	105.1	97.6	100.3	179.8	89.3	86.5	92.5	91.6	93.8	94.1	90.0
10月	100.1	94.8	100.4	106.4	94.9	108.1	97.4	100.1	198.7	107.7	84.5	90.7	111.0	101.4	105.5	91.3
11月	102.7	99.6	106.2	101.1	100.2	112.3	100.0	107.4	196.1	103.8	89.9	87.8	105.0	98.3	103.3	93.6
12月	97.8	94.6	101.3	89.5	95.0	105.5	98.8	99.7	184.4	91.5	84.4	83.5	88.6	96.7	96.7	88.6
対 前 年 ( 同 月 ) 比 (%)																
平成25年	△ 0.9	2.3	△ 2.5	2.9	2.6	△ 3.8	2.7	0.6	△ 16.7	△ 0.2	△ 2.2	△ 0.2	△ 1.4	0.7	△ 2.2	1.7
平成26年	△ 0.5	2.4	0.1	2.4	2.3	△ 4.8	2.9	1.0	△ 11.0	0.5	△ 4.5	5.2	△ 0.4	0.3	0.6	△ 6.9
平成27年	2.1	2.7	2.3	△ 2.5	△ 5.0	△ 0.9	6.2	5.1	△ 7.5	△ 4.4	9.3	△ 2.0	0.3	△ 0.6	1.9	7.3
平成28年	0.0	1.5	0.7	0.3	△ 1.8	1.5	△ 0.6	1.4	△ 5.0	△ 0.5	3.0	△ 1.1	△ 0.4	△ 0.5	△ 0.8	△ 4.2
平成29年	△ 0.3	△ 4.8	0.7	△ 2.7	△ 0.4	△ 3.0	△ 0.2	1.7	△ 3.0	△ 1.6	0.7	△ 5.9	2.1	0.6	△ 0.7	△ 3.8
平成30年	△ 1.4	△ 4.0	△ 1.4	△ 1.4	△ 2.0	7.8	△ 1.1	△ 1.8	100.9	1.0	△ 18.4	△ 7.3	△ 3.3	△ 2.1	1.1	△ 2.1
1月	△ 0.4	△ 7.6	1.3	△ 7.2	△ 5.1	9.1	△ 0.4	△ 0.6	93.5	△ 3.7	△ 14.6	△ 12.8	△ 4.6	△ 2.8	4.2	△ 1.2
2月	△ 2.9	△ 6.1	△ 2.1	△ 8.2	△ 2.7	5.8	△ 3.6	△ 5.8	95.5	△ 2.8	△ 24.0	△ 15.8	△ 8.0	△ 4.3	△ 2.6	△ 0.6
3月	△ 1.0	△ 3.4	△ 0.3	△ 6.0	△ 5.6	12.5	△ 0.3	△ 4.7	98.7	△ 1.4	△ 13.2	△ 10.1	△ 8.6	△ 4.2	△ 4.1	△ 0.3
4月	△ 1.7	1.0	△ 3.2	1.3	△ 0.3	9.2	0.5	△ 4.8	89.3	1.4	△ 20.8	△ 4.9	△ 2.0	△ 3.3	1.7	△ 2.0
5月	△ 0.1	△ 3.9	△ 0.7	5.9	3.3	11.1	△ 0.8	1.5	106.4	8.1	△ 22.4	△ 6.3	0.2	△ 0.5	4.6	△ 0.3
6月	△ 1.7	△ 4.5	△ 1.1	△ 1.3	0.1	6.5	△ 1.8	△ 2.3	106.2	△ 2.0	△ 20.3	△ 3.7	△ 4.5	△ 2.5	△ 5.3	△ 3.6
7月	△ 0.9	△ 3.0	△ 1.8	3.3	△ 1.3	8.1	△ 0.1	△ 1.4	97.9	2.8	△ 18.7	△ 7.3	1.1	△ 0.4	4.8	△ 3.3
8月	△ 1.0	△ 1.1	△ 2.9	0.4	2.7	8.5	△ 0.6	5.2	89.6	3.2	△ 16.8	△ 5.9	2.1	△ 0.9	7.1	△ 2.0
9月	△ 3.5	△ 7.7	△ 2.2	△ 8.3	△ 7.6	3.5	△ 2.7	△ 5.6	100.2	△ 6.3	△ 16.7	△ 4.9	△ 10.7	△ 5.0	△ 2.0	△ 4.7
10月	△ 0.9	△ 7.3	△ 2.1	3.0	△ 5.9	6.2	△ 1.2	△ 2.0	117.4	6.4	△ 17.2	△ 5.5	1.8	1.5	3.9	△ 1.4
11月	1.0	△ 2.7	1.3	4.9	1.8	9.0	△ 1.3	3.8	111.5	8.2	△ 17.1	△ 6.0	2.3	△ 0.2	5.5	0.0
12月	△ 2.6	△ 1.1	△ 2.4	△ 5.5	△ 3.5	4.5	△ 1.5	△ 3.9	104.0	△ 2.0	△ 17.7	△ 6.5	△ 8.5	△ 2.8	△ 3.5	△ 4.9

(平成27年=100)

第 20 表 産業大分類別, 労働時間指数 (所定内労働時間)

—規模30人以上—

年次及び月次	調査産業計	建設業	製造業	電気供給・水道業・ガス業	情報通信業	運輸業, 郵便業	卸売業, 小売業	金融業, 保険業	不動産業, 賃貸業	技術サービス, 専門サービス	飲食サービス業	宿泊サービス業	生活関連サービス業, 娯楽業	教育, 学習支援業	医療, 福祉	複合サービス事業	サービス業 (他に分類されないもの)
	指 数																
平成25年	99.2	98.0	98.7	101.7	101.9	105.5	92.1	95.9	120.7	104.7	97.6	98.2	104.4	99.9	99.0	100.5	
平成26年	98.2	97.6	97.8	101.3	102.8	102.1	93.5	96.5	108.2	104.3	93.6	103.7	102.0	100.4	98.4	95.0	
平成27年	100.0	100.0	100.0	100.0	100.0	100.0	100.0	100.0	100.0	100.0	100.0	100.0	100.0	100.0	100.0	100.0	
平成28年	99.9	98.4	100.7	99.9	99.5	103.1	99.3	100.0	94.9	99.3	102.3	97.6	98.3	99.5	99.2	96.4	
平成29年	99.4	96.2	100.7	99.1	100.0	99.5	98.9	102.1	91.6	97.8	104.0	91.2	100.7	100.0	99.2	93.1	
平成30年	98.5	97.9	99.4	98.3	97.8	105.5	97.6	98.2	161.0	98.5	85.9	87.7	101.4	97.7	99.1	91.7	
1月	91.7	88.2	90.7	89.2	91.7	95.7	94.6	93.1	140.9	88.9	84.7	76.7	94.3	94.7	92.8	85.1	
2月	95.9	96.2	98.7	90.6	95.7	103.1	96.6	93.2	143.4	93.8	75.9	77.9	96.2	91.3	92.8	91.9	
3月	98.4	97.9	98.4	99.9	98.8	110.0	94.7	96.8	166.9	101.2	82.4	81.5	103.7	99.2	101.6	91.3	
4月	101.2	103.6	102.3	97.6	102.5	107.2	101.8	99.8	152.4	101.2	82.9	95.2	106.6	98.6	101.6	93.8	
5月	96.3	92.5	93.9	99.2	95.4	101.7	95.2	96.8	165.0	102.4	90.2	89.5	108.5	99.8	103.1	89.4	
6月	103.4	102.1	105.4	103.4	104.6	111.1	101.3	102.1	172.9	104.0	87.7	93.7	109.4	99.9	100.7	97.0	
7月	101.1	102.3	102.4	105.5	101.1	107.8	99.2	102.1	167.1	101.6	87.2	88.0	106.0	99.9	101.4	93.1	
8月	95.7	95.3	94.0	101.2	98.7	101.6	97.1	98.6	155.7	100.1	91.2	88.9	83.4	100.1	101.6	90.0	
9月	96.9	95.6	99.9	90.4	90.0	103.8	97.1	97.8	159.7	86.5	86.9	93.0	93.6	93.5	93.4	91.2	
10月	100.2	98.2	99.9	108.3	97.3	107.4	96.4	97.4	177.0	107.0	85.9	92.0	113.8	101.1	104.3	92.3	
11月	103.1	104.2	106.1	103.0	101.8	111.8	99.3	104.7	172.1	103.3	90.5	89.8	108.8	98.0	100.8	95.3	
12月	97.8	98.4	100.5	91.2	95.5	104.5	97.5	96.5	159.4	91.8	85.8	85.8	92.2	96.3	95.3	89.8	
対 前 年 ( 同 月 ) 比 (%)																	
平成25年	△ 0.6	△ 0.4	△ 1.6	0.0	0.4	△ 2.4	1.5	0.1	△ 15.9	△ 1.6	△ 1.3	0.5	△ 3.0	0.9	△ 2.6	2.3	
平成26年	△ 1.1	△ 0.3	△ 0.9	△ 0.4	1.0	△ 3.2	1.5	0.6	△ 10.4	△ 0.3	△ 4.1	5.7	△ 2.3	0.6	△ 0.6	△ 5.6	
平成27年	1.8	2.4	2.2	△ 1.3	△ 2.7	△ 2.1	6.9	3.6	△ 7.5	△ 4.2	6.8	△ 3.6	△ 1.9	△ 0.5	1.6	5.3	
平成28年	△ 0.1	△ 1.7	0.7	0.0	△ 0.5	3.0	△ 0.7	0.0	△ 5.1	△ 0.7	2.3	△ 2.3	△ 1.7	△ 0.5	△ 0.7	△ 3.6	
平成29年	△ 0.5	△ 2.2	0.0	△ 0.8	0.5	△ 3.5	△ 0.4	2.1	△ 3.5	△ 1.5	1.7	△ 6.6	2.4	0.5	0.0	△ 3.4	
平成30年	△ 0.9	1.8	△ 1.3	△ 0.8	△ 2.2	6.0	△ 1.3	△ 3.8	75.8	0.7	△ 17.4	△ 3.8	0.7	△ 2.3	△ 0.1	△ 1.5	
1月	△ 0.2	0.0	0.6	△ 5.0	△ 3.0	5.4	0.1	0.2	65.6	△ 2.2	△ 12.2	△ 10.0	1.4	△ 3.0	0.2	△ 1.0	
2月	△ 3.2	△ 0.7	△ 3.2	△ 7.2	△ 2.0	3.6	△ 3.8	△ 5.8	63.0	△ 3.2	△ 21.5	△ 12.5	△ 3.8	△ 4.8	△ 4.0	△ 2.2	
3月	△ 0.8	2.8	△ 0.9	△ 5.3	△ 6.0	9.6	△ 0.8	△ 4.5	71.7	△ 1.4	△ 11.2	△ 6.2	△ 3.4	△ 4.1	△ 5.5	0.4	
4月	△ 1.7	7.1	△ 3.9	1.6	△ 1.4	7.2	△ 0.5	△ 6.5	64.4	1.2	△ 19.2	△ 0.8	3.0	△ 3.4	1.0	△ 1.1	
5月	0.5	2.5	△ 0.3	6.1	1.5	9.0	△ 1.2	△ 0.9	80.9	8.9	△ 21.0	△ 2.0	5.8	△ 0.7	4.1	0.2	
6月	△ 1.5	0.6	△ 0.9	△ 1.6	△ 0.7	3.9	△ 2.1	△ 5.1	80.3	△ 3.1	△ 19.3	△ 1.0	△ 3.0	△ 2.8	△ 6.2	△ 2.7	
7月	△ 0.5	3.2	△ 1.8	4.1	△ 1.2	6.9	△ 0.4	△ 4.3	79.5	4.1	△ 18.2	△ 4.7	4.7	△ 0.5	5.2	△ 2.1	
8月	△ 0.1	6.7	△ 1.8	1.3	2.8	6.8	△ 0.4	1.6	68.3	4.3	△ 16.6	△ 1.8	5.4	△ 1.0	7.3	△ 1.4	
9月	△ 3.3	△ 2.0	△ 2.1	△ 8.7	△ 8.3	1.5	△ 2.2	△ 8.6	78.4	△ 9.7	△ 17.0	△ 1.7	△ 7.5	△ 5.1	△ 3.1	△ 4.4	
10月	△ 0.3	△ 2.1	△ 1.7	5.1	△ 5.2	5.0	△ 1.2	△ 5.1	93.7	5.9	△ 16.8	△ 1.4	4.9	1.5	3.6	△ 1.5	
11月	2.1	2.0	2.5	5.6	1.9	8.9	△ 1.0	1.8	87.7	7.6	△ 16.9	△ 1.9	6.3	△ 0.4	3.4	1.1	
12月	△ 2.0	1.8	△ 1.8	△ 5.5	△ 4.8	4.7	△ 1.8	△ 6.9	76.5	△ 3.4	△ 16.9	△ 3.2	△ 4.9	△ 3.1	△ 5.2	△ 3.6	

(平成27年=100)

第 21 表 産業大分類別, 労働時間指数 (所定外労働時間)

—規模30人以上—

年次及び月次	調査産業計	建設業	製造業	電気・ガス・水道業	情報通信業	運輸業, 郵便業	卸売業, 小売業	金融業, 保険業	不動産業, 賃貸業	技術サービス業, 専門業	飲食サービス業	生活関連サービス業, 娯楽業	教育, 学習支援業	医療, 福祉	複合サービス事業	サービス業 (他に分類されないもの)
	指 数															
平成25年	89.4	86.3	88.6	97.9	112.1	111.3	80.4	68.6	135.7	97.0	73.7	84.3	52.3	122.0	76.1	95.5
平成26年	94.5	114.9	97.1	129.9	126.6	95.9	105.3	74.7	111.5	107.0	64.1	79.4	68.5	114.4	98.8	74.0
平成27年	100.0	100.0	100.0	100.0	100.0	100.0	100.0	100.0	100.0	100.0	100.0	100.0	100.0	100.0	100.0	100.0
平成28年	101.4	124.4	101.3	102.8	89.4	91.5	101.9	123.3	95.8	101.4	114.2	132.3	112.2	101.4	98.8	90.8
平成29年	102.4	99.3	108.4	86.8	82.2	92.4	106.0	117.8	98.9	98.8	99.5	144.5	111.7	104.2	89.3	83.5
平成30年	96.8	55.7	106.2	80.8	81.9	111.0	107.3	145.8	487.2	102.8	64.0	49.0	68.7	110.3	108.6	77.1
1月	94.7	48.2	107.1	70.0	67.3	117.3	98.9	134.4	496.1	78.3	52.1	26.4	50.4	120.0	135.6	73.5
2月	100.8	54.1	117.9	70.0	79.7	107.6	95.7	137.6	559.7	93.0	38.0	17.0	49.6	110.0	87.8	90.4
3月	100.8	58.1	114.3	82.9	93.1	113.8	108.5	152.7	513.0	110.9	47.9	22.6	56.5	103.3	105.6	72.8
4月	101.5	55.4	111.9	79.3	92.1	111.1	116.0	151.6	490.9	100.0	57.7	58.5	93.9	103.3	107.8	80.9
5月	94.0	42.3	98.2	77.9	89.6	110.7	104.3	151.6	496.1	120.9	87.3	66.0	89.3	110.0	85.6	75.7
6月	96.2	48.6	104.8	78.8	81.2	106.2	105.3	151.6	531.2	96.1	67.6	73.6	99.2	106.7	100.0	74.3
7月	94.7	52.7	103.6	83.9	76.2	107.6	106.4	153.8	414.3	108.5	63.4	62.3	81.7	106.7	91.1	69.1
8月	86.5	47.7	92.9	82.0	75.2	106.2	105.3	139.8	440.3	93.0	69.0	66.0	25.2	110.0	91.1	75.0
9月	96.2	56.8	103.6	87.1	73.3	112.9	105.3	137.6	433.8	119.4	80.3	79.2	72.5	106.7	106.7	77.9
10月	98.5	70.3	104.2	92.2	76.2	112.4	112.8	141.9	472.7	115.5	62.0	56.6	84.0	116.7	126.7	80.9
11月	99.2	66.2	107.1	87.1	87.6	115.1	110.6	148.4	498.7	109.3	80.3	35.8	68.7	113.3	144.4	77.2
12月	98.5	68.0	108.3	77.9	91.1	111.6	118.1	148.4	500.0	88.4	62.0	24.5	53.4	116.7	121.1	77.2
対 前 年 ( 同 月 ) 比 (%)																
平成25年	△ 3.5	42.6	△ 10.4	42.5	21.7	△ 10.8	29.4	14.3	△ 24.1	19.4	△ 14.8	△ 11.2	29.3	△ 6.2	8.9	△ 3.8
平成26年	5.8	33.1	9.5	32.8	12.9	△ 13.9	31.0	9.0	△ 17.9	10.3	△ 13.0	△ 5.9	31.1	△ 6.2	29.9	△ 22.6
平成27年	5.7	△ 12.9	3.1	△ 23.0	△ 21.0	4.3	△ 5.0	33.8	△ 10.2	△ 6.5	55.9	26.1	46.0	△ 12.6	1.1	35.2
平成28年	1.5	24.4	1.3	2.8	△ 10.7	△ 8.4	1.9	23.3	△ 4.2	1.4	14.2	32.2	12.2	1.4	△ 1.2	△ 9.2
平成29年	1.0	△ 20.2	7.0	△ 15.6	△ 8.1	1.0	4.0	△ 4.5	3.2	△ 2.6	△ 12.9	9.2	△ 0.4	2.8	△ 9.6	△ 8.0
平成30年	△ 5.5	△ 43.9	△ 2.0	△ 6.9	△ 0.4	20.1	1.2	23.8	392.6	4.0	△ 35.7	△ 66.1	△ 38.5	5.9	21.6	△ 7.7
1月	△ 3.1	△ 53.9	7.7	△ 22.9	△ 21.8	33.3	△ 7.0	△ 8.8	389.7	△ 19.2	△ 50.7	△ 74.6	△ 53.8	9.1	82.3	△ 2.9
2月	0.8	△ 44.6	7.7	△ 16.6	△ 8.5	22.8	1.1	△ 7.3	445.5	1.6	△ 60.9	△ 85.0	△ 50.0	17.9	29.5	18.2
3月	△ 2.9	△ 44.2	4.4	△ 11.0	△ 2.5	34.8	6.3	△ 6.0	464.4	△ 1.3	△ 46.0	△ 81.3	△ 53.2	△ 6.1	26.8	△ 9.1
4月	△ 2.2	△ 42.5	3.3	△ 1.6	11.4	23.7	17.3	15.5	366.6	3.2	△ 45.4	△ 65.5	△ 35.6	3.3	14.2	△ 12.0
5月	△ 6.0	△ 51.6	△ 4.1	4.3	19.1	24.5	5.5	34.3	402.6	1.3	△ 39.2	△ 63.9	△ 38.4	13.8	15.1	△ 6.4
6月	△ 3.8	△ 46.1	△ 2.1	3.0	8.6	27.8	4.2	38.2	404.9	12.7	△ 36.8	△ 50.6	△ 18.8	10.3	12.5	△ 12.9
7月	△ 6.1	△ 47.3	△ 2.3	△ 3.1	△ 2.6	17.0	4.2	41.6	314.3	△ 9.1	△ 27.4	△ 54.8	△ 30.5	3.3	△ 1.2	△ 17.5
8月	△ 10.8	△ 51.9	△ 12.4	△ 5.9	1.2	20.1	△ 3.9	66.6	334.6	△ 8.5	△ 22.2	△ 62.0	△ 50.0	3.1	3.8	△ 8.1
9月	△ 6.6	△ 45.4	△ 3.3	△ 6.4	△ 1.3	17.6	△ 8.4	45.5	364.0	34.0	△ 10.9	△ 52.3	△ 37.5	0.0	17.1	△ 7.9
10月	△ 7.1	△ 39.5	△ 6.4	△ 12.6	△ 13.0	14.9	0.0	50.0	412.7	12.0	△ 27.8	△ 66.3	△ 26.1	3.0	9.6	0.0
11月	△ 9.0	△ 36.1	△ 8.7	△ 1.6	0.6	9.7	△ 4.7	30.2	374.0	15.5	△ 21.9	△ 74.7	△ 34.3	6.2	38.3	△ 11.8
12月	△ 8.4	△ 23.3	△ 7.7	△ 4.5	8.8	3.0	2.8	40.8	450.1	17.6	△ 32.2	△ 77.2	△ 44.5	9.4	25.2	△ 16.6

(平成27年=100)



第 22 表 産業大分類別, 常用雇用指数

—規模30人以上—

年次及び月次	調査産業計	建設業	製造業	電気・ガス・水道業	情報通信業	運輸業, 郵便業	卸売業, 小売業	金融業, 保険業	不動産業, 賃貸業	技術サービス, 専門業	飲食サービス業	生活関連サービス業	教育, 学習支援業	医療, 福祉	複合サービス事業	サービス業 (他に分類されないもの)
	指 数															
平成25年	100.6	94.9	101.5	103.6	86.1	94.1	105.3	118.3	121.6	105.0	88.9	99.3	99.7	97.5	138.4	108.4
平成26年	101.7	99.0	101.5	103.0	88.5	94.7	102.5	116.6	98.1	100.6	94.8	93.2	101.8	100.1	132.7	116.3
平成27年	100.0	100.0	100.0	100.0	100.0	100.0	100.0	100.0	100.0	100.0	100.0	100.0	100.0	100.0	100.0	100.0
平成28年	100.8	102.5	101.3	97.5	98.4	99.2	102.0	117.5	105.8	101.1	98.9	111.0	100.8	101.4	95.3	92.5
平成29年	101.4	102.7	102.6	98.0	100.1	99.8	101.8	114.7	111.8	99.8	99.8	114.3	95.9	102.0	95.3	94.1
平成30年	102.8	103.1	105.0	100.1	102.2	98.8	101.6	100.6	95.1	102.2	97.4	127.0	95.4	104.3	80.2	97.5
1月	100.9	101.3	103.9	98.7	99.9	99.7	99.1	100.1	87.3	100.0	91.7	99.6	95.4	103.9	77.4	95.0
2月	101.0	101.0	103.8	98.7	99.8	99.4	99.5	100.1	86.7	101.8	91.7	97.6	95.0	104.2	78.3	95.3
3月	100.9	100.8	103.6	98.2	99.5	98.2	99.4	100.6	90.0	100.5	91.2	129.5	89.5	102.6	77.3	95.9
4月	103.1	107.1	104.4	96.9	103.6	98.9	101.5	104.2	100.6	102.5	93.5	146.5	96.2	104.9	81.8	96.9
5月	103.6	106.2	105.1	97.9	102.5	99.5	101.6	103.7	101.3	102.2	99.6	146.3	96.0	104.9	81.1	97.6
6月	103.5	101.8	105.3	100.0	103.2	100.1	102.5	100.9	101.3	103.5	100.2	128.6	95.9	105.1	81.1	98.4
7月	103.6	102.3	105.4	102.8	103.0	100.0	102.8	100.0	101.3	103.0	99.3	142.4	95.7	104.4	81.1	98.3
8月	103.4	104.4	105.3	102.0	102.7	98.6	102.7	99.6	100.1	103.1	101.6	137.9	94.8	104.1	79.9	97.9
9月	103.5	102.9	105.6	102.0	103.3	97.8	102.5	99.7	98.8	103.6	101.7	139.2	95.2	104.3	80.8	98.0
10月	103.7	103.1	105.8	101.6	103.2	98.1	102.3	99.2	98.2	102.0	101.9	139.0	97.0	104.5	81.1	98.8
11月	103.4	103.1	106.0	101.6	102.6	98.2	102.6	99.9	91.6	102.2	99.1	124.1	96.8	104.5	81.1	98.8
12月	102.7	103.2	105.8	101.1	102.8	97.5	102.7	99.5	84.3	101.8	97.1	93.8	96.7	104.4	81.1	99.3
対 前 年 ( 同 月 ) 比 (%)																
平成25年	△ 1.1	0.1	△ 0.6	△ 0.9	0.4	△ 7.2	△ 2.8	△ 3.9	△ 16.4	△ 10.5	3.4	△ 5.0	2.1	3.0	△ 0.1	△ 5.6
平成26年	1.0	4.3	0.0	△ 0.5	2.8	0.7	△ 2.7	△ 1.4	△ 19.4	△ 4.2	6.7	△ 6.2	2.1	2.7	△ 4.1	7.3
平成27年	△ 1.6	1.0	△ 1.5	△ 2.9	13.0	5.6	△ 2.4	△ 14.3	1.9	△ 0.6	5.4	7.4	△ 1.7	△ 0.1	△ 24.6	△ 14.0
平成28年	0.8	2.6	1.3	△ 2.5	△ 1.6	△ 0.7	1.9	17.5	5.7	1.1	△ 1.1	10.9	0.7	1.5	△ 4.6	△ 7.6
平成29年	0.6	0.1	1.3	0.5	1.7	0.6	△ 0.2	△ 2.4	5.7	△ 1.3	1.0	3.1	△ 4.9	0.6	0.0	1.8
平成30年	1.4	0.4	2.3	2.1	2.1	△ 1.0	△ 0.2	△ 12.3	△ 14.9	2.4	△ 2.4	11.1	△ 0.5	2.3	△ 15.8	3.6
1月	0.1	△ 4.5	2.5	2.8	1.5	0.5	△ 2.4	△ 13.9	△ 19.2	△ 1.6	△ 3.3	△ 6.7	△ 5.7	1.9	△ 20.1	2.8
2月	0.8	△ 4.5	3.1	2.4	2.3	△ 0.3	△ 1.7	△ 12.4	△ 20.4	0.5	△ 1.3	△ 9.0	△ 4.4	2.8	△ 18.9	3.5
3月	1.2	△ 3.0	2.7	2.2	1.7	△ 0.8	△ 1.9	△ 11.0	△ 18.6	3.3	△ 1.3	14.7	△ 4.8	2.8	△ 19.1	3.3
4月	1.1	3.9	0.7	0.9	2.1	△ 0.7	△ 1.2	△ 9.5	△ 9.2	2.3	△ 2.7	24.4	0.8	2.0	△ 15.8	4.0
5月	1.5	3.2	1.6	1.0	0.7	△ 1.5	△ 0.4	△ 10.6	△ 8.6	3.7	△ 4.5	24.1	0.8	2.1	△ 16.2	5.1
6月	1.4	0.4	1.7	3.8	2.1	△ 0.8	0.8	△ 12.6	△ 9.1	5.2	△ 4.4	8.3	0.2	2.8	△ 16.6	4.5
7月	1.5	0.7	2.0	3.2	2.0	△ 0.9	0.8	△ 13.6	△ 9.5	3.8	△ 5.4	20.5	1.8	2.2	△ 15.7	4.0
8月	1.5	3.1	2.2	1.9	1.5	△ 0.9	0.6	△ 13.3	△ 11.2	3.9	△ 5.6	18.9	0.3	2.2	△ 16.7	3.5
9月	1.6	2.0	2.7	1.6	2.7	△ 1.8	0.9	△ 12.9	△ 13.0	3.1	△ 5.2	18.7	1.0	1.8	△ 14.3	3.4
10月	1.8	1.9	3.0	1.4	3.2	△ 1.0	0.8	△ 13.6	△ 14.2	1.4	△ 3.7	18.5	1.6	2.3	△ 12.5	3.2
11月	1.6	0.4	3.0	2.3	2.6	△ 1.2	0.6	△ 12.0	△ 19.9	1.7	0.0	4.9	1.1	2.5	△ 12.1	3.0
12月	1.9	1.3	3.0	2.3	3.0	△ 2.1	0.7	△ 11.4	△ 26.3	1.9	11.2	△ 9.4	1.3	2.7	△ 11.8	3.9

(平成27年=100)

第 23 表 産業大中分類別, 性別, 常用労働者の1人平均月間現金給与額

—規模30人以上—

年次及び月次	TL 調査産業計									
	男 女 計				男			女		
	現金給与総額	きまってる支給する給与	所定内給与	特別に支払われた給与	現金給与総額	きまってる支給する給与	特別に支払われた給与	現金給与総額	きまってる支給する給与	特別に支払われた給与
平成25年	330,171	271,776	249,016	58,395	403,831	329,802	74,029	231,696	194,202	37,494
平成26年	336,118	273,590	249,340	62,528	413,195	333,416	79,779	233,426	193,882	39,544
平成27年	332,096	271,966	246,568	60,130	397,397	323,139	74,258	239,681	199,544	40,137
平成28年	336,661	274,810	249,389	61,851	403,209	326,580	76,629	242,728	201,736	40,992
平成29年	336,358	273,582	248,008	62,776	402,510	324,868	77,642	245,066	202,805	42,261
平成30年	337,008	273,646	248,321	63,362	404,273	325,421	78,852	250,004	206,677	43,327
1月	275,213	270,580	245,177	4,633	327,643	321,325	6,318	206,466	204,043	2,423
2月	274,164	273,356	246,942	808	326,299	325,407	892	205,812	205,115	697
3月	290,276	272,964	247,674	17,312	349,089	324,990	24,099	212,999	204,604	8,395
4月	281,719	276,871	250,879	4,848	334,573	328,120	6,453	213,149	210,383	2,766
5月	285,885	272,539	248,449	13,346	340,870	323,202	17,668	214,409	206,681	7,728
6月	436,619	275,607	250,969	161,012	507,884	326,927	180,957	344,188	209,045	135,143
7月	441,818	273,472	249,326	168,346	550,368	324,892	225,476	301,935	207,209	94,726
8月	276,527	271,478	247,775	5,049	330,409	323,095	7,314	207,471	205,326	2,145
9月	276,723	272,636	247,942	4,087	329,026	325,210	3,816	209,894	205,461	4,433
10月	277,103	274,105	247,932	2,998	331,790	327,409	4,381	207,408	206,172	1,236
11月	294,658	275,570	248,791	19,088	355,402	328,017	27,385	216,444	208,038	8,406
12月	629,538	274,532	247,912	355,006	764,696	326,429	438,267	456,102	207,937	248,165
年次及び月次	D 建設業									
	男 女 計				男			女		
	現金給与総額	きまってる支給する給与	所定内給与	特別に支払われた給与	現金給与総額	きまってる支給する給与	特別に支払われた給与	現金給与総額	きまってる支給する給与	特別に支払われた給与
平成25年	333,300	288,492	270,490	44,808	379,909	327,811	52,098	186,039	164,263	21,776
平成26年	336,742	287,214	269,294	49,528	382,511	325,665	56,846	191,380	165,093	26,287
平成27年	421,016	341,600	305,946	79,416	442,099	358,855	83,244	271,571	219,289	52,282
平成28年	453,881	357,132	309,330	96,749	479,721	376,834	102,887	273,825	219,846	53,979
平成29年	414,582	338,351	299,768	76,231	441,260	360,382	80,878	255,704	207,144	48,560
平成30年	385,352	320,256	299,347	65,096	407,754	340,091	67,663	276,688	224,044	52,644
1月	322,133	307,893	287,949	14,240	340,403	325,084	15,319	228,077	219,391	8,686
2月	317,088	317,088	297,885	0	335,944	335,944	0	221,055	221,055	0
3月	358,031	313,376	293,093	44,655	376,501	332,202	44,299	264,711	218,259	46,452
4月	322,030	322,030	299,634	0	339,566	339,566	0	233,234	233,234	0
5月	311,950	311,652	293,907	298	329,182	328,933	249	226,745	226,208	537
6月	455,936	313,935	294,796	142,001	473,737	332,503	141,234	370,684	225,011	145,673
7月	488,179	320,954	301,460	167,225	519,311	341,143	178,168	341,007	225,512	115,495
8月	330,159	326,330	310,321	3,829	351,746	347,200	4,546	226,884	226,486	398
9月	318,084	318,084	297,183	0	337,894	337,894	0	221,845	221,845	0
10月	329,027	329,027	302,463	0	352,571	352,571	0	218,730	218,730	0
11月	326,997	326,997	302,780	0	350,579	350,579	0	219,632	219,632	0
12月	745,593	335,667	310,592	409,926	792,137	358,115	434,022	531,762	232,537	299,225

(単位：円)

年次及び月次	E 製 造 業									
	男 女 計				男			女		
	現金給与総額	きまってる支給する給与	所定内給与	特別に支払われた給与	現金給与総額	きまってる支給する給与	特別に支払われた給与	現金給与総額	きまってる支給する給与	特別に支払われた給与
平成25年	369,362	297,238	265,673	72,124	421,760	337,910	83,850	240,140	196,932	43,208
平成26年	382,873	304,055	268,101	78,818	435,587	344,219	91,368	248,536	201,700	46,836
平成27年	365,734	292,439	260,468	73,295	412,858	329,273	83,585	247,749	200,218	47,531
平成28年	363,816	293,573	261,498	70,243	408,482	328,401	80,081	249,536	204,465	45,071
平成29年	372,274	295,870	262,560	76,404	414,559	328,424	86,135	263,066	211,792	51,274
平成30年	369,174	292,504	258,563	76,670	412,933	325,701	87,232	260,716	210,224	50,492
1月	290,832	289,555	254,999	1,277	325,051	323,690	1,361	205,966	204,896	1,070
2月	293,383	293,200	255,711	183	326,607	326,477	130	210,565	210,251	314
3月	321,085	291,418	256,608	29,667	358,431	324,660	33,771	228,502	209,008	19,494
4月	297,011	295,655	260,601	1,356	328,775	327,434	1,341	216,621	215,227	1,394
5月	294,143	289,126	258,171	5,017	325,855	321,924	3,931	214,750	207,014	7,736
6月	423,922	294,489	262,003	129,433	483,604	327,029	156,575	274,689	213,123	61,566
7月	573,608	293,437	260,790	280,171	637,177	326,111	311,066	414,908	211,866	203,042
8月	295,250	289,162	259,282	6,088	328,716	322,066	6,650	212,190	207,496	4,694
9月	299,980	292,361	259,770	7,619	331,324	325,504	5,820	222,383	210,310	12,073
10月	295,831	292,976	258,182	2,855	329,718	326,599	3,119	212,866	210,655	2,211
11月	314,785	295,031	258,879	19,754	352,439	328,818	23,621	222,941	212,619	10,322
12月	724,759	293,610	257,678	431,149	823,818	328,085	495,733	485,190	210,235	274,955
年次及び月次	E09,10 食 料 品 ・ た ば こ									
	男 女 計				男			女		
	現金給与総額	きまってる支給する給与	所定内給与	特別に支払われた給与	現金給与総額	きまってる支給する給与	特別に支払われた給与	現金給与総額	きまってる支給する給与	特別に支払われた給与
平成25年	243,666	213,120	200,378	30,546	310,100	268,429	41,671	188,447	167,148	21,299
平成26年	249,162	216,369	202,375	32,793	319,340	274,589	44,751	191,266	168,338	22,928
平成27年	220,712	204,109	180,994	16,603	298,894	271,592	27,302	166,591	157,394	9,197
平成28年	229,028	207,254	184,239	21,774	307,331	270,383	36,948	174,879	163,599	11,280
平成29年	233,685	213,321	189,399	20,364	302,497	269,288	33,209	185,453	174,092	11,361
平成30年	245,164	216,844	189,670	28,320	308,372	268,777	39,595	184,281	166,821	17,460
1月	209,641	209,641	186,113	0	261,691	261,691	0	157,904	157,904	0
2月	214,538	214,487	188,423	51	268,534	268,431	103	160,886	160,886	0
3月	219,259	211,663	186,019	7,596	270,346	265,461	4,885	168,225	157,920	10,305
4月	225,476	216,944	188,601	8,532	278,122	267,672	10,450	173,459	166,822	6,637
5月	213,122	213,122	188,365	0	266,050	266,050	0	161,961	161,961	0
6月	223,272	218,689	191,174	4,583	275,607	269,075	6,532	173,364	170,640	2,724
7月	369,559	215,444	188,046	154,115	489,032	266,195	222,837	257,245	167,734	89,511
8月	217,299	214,055	190,018	3,244	268,891	265,439	3,452	168,673	165,625	3,048
9月	219,965	219,965	190,180	0	273,414	273,414	0	169,090	169,090	0
10月	220,280	220,280	191,722	0	271,057	271,057	0	171,904	171,904	0
11月	223,095	223,095	195,309	0	273,455	273,455	0	175,950	175,950	0
12月	384,269	224,524	191,939	159,745	506,466	277,527	228,939	268,885	174,477	94,408

(単位：円)

年次及び月次	E11 織 維 工 業									
	男 女 計				男			女		
	現金給与総額	きまってる支給する給与	所定内給与	特別に支払われた給与	現金給与総額	きまってる支給する給与	特別に支払われた給与	現金給与総額	きまってる支給する給与	特別に支払われた給与
平成25年	272,455	232,508	216,383	39,947	350,819	301,250	49,569	209,339	177,142	32,197
平成26年	277,490	234,105	215,423	43,385	355,911	302,171	53,740	214,312	179,270	35,042
平成27年	220,595	191,040	185,158	29,555	346,021	292,445	53,576	181,404	159,355	22,049
平成28年	227,367	197,002	191,183	30,365	336,324	287,628	48,696	189,551	165,548	24,003
平成29年	239,945	208,688	198,841	31,257	326,813	282,609	44,204	195,815	171,135	24,680
平成30年	250,933	217,639	205,696	33,294	337,398	290,293	47,105	203,042	177,398	25,644
1月	232,859	210,134	199,929	22,725	329,783	285,499	44,284	178,740	168,052	10,688
2月	221,539	221,325	213,807	214	290,434	290,032	402	178,981	178,883	98
3月	218,359	218,359	204,583	0	289,053	289,053	0	177,962	177,962	0
4月	222,826	221,330	208,284	1,496	293,071	290,480	2,591	183,377	182,497	880
5月	249,291	216,003	205,528	33,288	334,816	291,377	43,439	201,481	173,868	27,613
6月	250,217	217,134	207,374	33,083	338,409	292,393	46,016	200,788	174,954	25,834
7月	330,302	221,660	209,282	108,642	433,062	291,656	141,406	272,607	182,360	90,247
8月	219,247	219,031	206,876	216	293,353	292,921	432	177,696	177,601	95
9月	220,231	220,231	207,220	0	291,943	291,943	0	181,172	181,172	0
10月	217,340	217,054	202,895	286	290,494	290,256	238	178,913	178,602	311
11月	242,791	216,393	202,422	26,398	323,622	290,613	33,009	201,033	178,051	22,982
12月	383,742	213,379	200,663	170,363	546,896	287,418	259,478	299,207	175,017	124,190
年次及び月次	E12 木 材 ・ 木 製 品									
	男 女 計				男			女		
	現金給与総額	きまってる支給する給与	所定内給与	特別に支払われた給与	現金給与総額	きまってる支給する給与	特別に支払われた給与	現金給与総額	きまってる支給する給与	特別に支払われた給与
平成25年	302,150	259,501	230,850	42,649	327,636	280,882	46,754	232,534	201,099	31,435
平成26年	303,060	256,468	234,625	46,592	326,542	276,322	50,220	234,860	198,805	36,055
平成27年	324,425	280,127	261,562	44,298	340,761	293,590	47,171	242,320	212,458	29,862
平成28年	326,050	285,401	230,155	40,649	340,591	298,536	42,055	232,007	200,450	31,557
平成29年	310,539	280,719	240,156	29,820	324,786	293,569	31,217	228,811	207,004	21,807
平成30年	373,643	307,711	260,502	65,932	385,314	318,459	66,855	304,515	244,052	60,463
1月	302,538	302,004	257,187	534	312,004	311,387	617	241,786	241,786	0
2月	304,103	304,103	258,323	0	314,699	314,699	0	235,463	235,463	0
3月	296,572	296,572	259,468	0	305,673	305,673	0	237,416	237,416	0
4月	301,809	301,809	262,304	0	311,347	311,347	0	242,526	242,526	0
5月	308,965	306,861	264,345	2,104	318,228	316,194	2,034	252,871	250,343	2,528
6月	614,816	312,899	266,348	301,917	628,738	323,838	304,900	532,594	248,297	284,297
7月	429,516	314,583	266,840	114,933	442,345	325,598	116,747	355,815	251,304	104,511
8月	316,300	315,929	265,216	371	328,701	328,263	438	247,485	247,485	0
9月	307,466	307,466	257,242	0	320,253	320,253	0	236,597	236,597	0
10月	303,181	303,181	253,930	0	313,419	313,419	0	245,151	245,151	0
11月	309,372	309,372	255,351	0	320,479	320,479	0	246,900	246,900	0
12月	679,917	317,270	260,024	362,647	702,241	330,272	371,969	553,975	243,917	310,058

(単位：円)

年次及び月次	E13 家具・装備品									
	男女計				男			女		
	現金給与総額	きまってる支給する給与	所定内給与	特別に支払われた給与	現金給与総額	きまってる支給する給与	特別に支払われた給与	現金給与総額	きまってる支給する給与	特別に支払われた給与
平成25年	335,803	283,982	243,468	51,821	373,737	315,800	57,937	239,341	203,073	36,268
平成26年	338,504	283,552	242,893	54,952	374,444	313,403	61,041	244,700	205,638	39,062
平成27年	262,096	228,842	216,628	33,254	296,111	258,043	38,068	217,923	190,921	27,002
平成28年	268,419	230,505	212,039	37,914	301,578	259,439	42,139	221,189	189,293	31,896
平成29年	266,556	232,850	212,488	33,706	297,828	260,627	37,201	221,736	193,039	28,697
平成30年	276,666	230,854	217,290	45,812	339,803	276,150	63,653	186,469	166,145	20,324
1月	263,335	219,213	212,948	44,122	322,614	259,441	63,173	180,924	163,286	17,638
2月	215,314	215,314	205,286	0	254,646	254,646	0	160,359	160,359	0
3月	229,850	229,850	212,287	0	274,483	274,483	0	166,711	166,711	0
4月	228,046	228,046	214,690	0	270,186	270,186	0	168,347	168,347	0
5月	224,983	224,983	214,921	0	268,961	268,961	0	163,521	163,521	0
6月	279,236	227,150	217,964	52,086	355,799	276,374	79,425	174,388	159,742	14,646
7月	278,516	226,795	215,170	51,721	337,737	275,320	62,417	197,973	160,799	37,174
8月	282,455	227,116	214,614	55,339	343,825	278,388	65,437	199,932	158,171	41,761
9月	225,870	225,870	215,294	0	274,356	274,356	0	161,249	161,249	0
10月	231,141	231,141	219,758	0	273,153	273,153	0	174,792	174,792	0
11月	277,555	235,723	219,366	41,832	310,759	278,366	32,393	232,415	177,751	54,664
12月	582,495	278,757	245,075	303,738	717,726	321,433	396,293	280,440	183,435	97,005
年次及び月次	E14 パルプ・紙									
	男女計				男			女		
	現金給与総額	きまってる支給する給与	所定内給与	特別に支払われた給与	現金給与総額	きまってる支給する給与	特別に支払われた給与	現金給与総額	きまってる支給する給与	特別に支払われた給与
平成25年	326,890	263,880	240,305	63,010	367,661	294,423	73,238	213,871	179,215	34,656
平成26年	326,478	264,785	241,789	61,693	369,944	298,836	71,108	218,598	180,272	38,326
平成27年	342,339	286,760	253,085	55,579	372,382	313,358	59,024	243,495	199,251	44,244
平成28年	346,508	287,890	255,945	58,618	375,227	313,242	61,985	250,510	203,146	47,364
平成29年	361,271	288,631	256,210	72,640	395,442	316,215	79,227	254,035	202,066	51,969
平成30年	334,324	281,891	255,016	52,433	382,128	323,334	58,794	230,674	192,035	38,639
1月	288,298	285,567	256,540	2,731	332,534	328,587	3,947	190,160	190,125	35
2月	281,105	281,105	252,685	0	319,932	319,932	0	194,838	194,838	0
3月	292,518	277,939	250,806	14,579	332,027	315,774	16,253	206,008	195,095	10,913
4月	280,738	280,738	254,233	0	322,513	322,513	0	190,330	190,330	0
5月	281,505	281,434	254,577	71	322,990	322,892	98	191,047	191,034	13
6月	399,847	293,502	266,787	106,345	463,068	338,917	124,151	262,737	195,008	67,729
7月	518,460	283,290	257,398	235,170	590,773	323,229	267,544	363,882	197,914	165,968
8月	283,800	282,649	254,916	1,151	325,489	324,071	1,418	195,428	194,845	583
9月	280,658	280,658	253,737	0	322,470	322,470	0	190,614	190,614	0
10月	280,691	280,691	253,503	0	321,074	321,074	0	192,677	192,677	0
11月	286,544	279,172	252,577	7,372	329,013	322,801	6,212	195,124	185,254	9,870
12月	533,339	275,960	252,352	257,379	601,078	317,658	283,420	388,493	186,796	201,697

(単位：円)

年次及び月次	E15 印刷・同関連業									
	男女計				男			女		
	現金給与総額	きまってる支給する給与	所定内給与	特別に支払われた給与	現金給与総額	きまってる支給する給与	特別に支払われた給与	現金給与総額	きまってる支給する給与	特別に支払われた給与
平成25年	319,452	269,048	219,391	50,404	366,338	307,699	58,639	213,734	181,899	31,835
平成26年	320,223	268,477	215,947	51,746	367,081	305,551	61,530	215,954	185,980	29,974
平成27年	259,289	235,923	217,443	23,366	312,197	283,621	28,576	186,233	170,061	16,172
平成28年	265,877	235,029	215,760	30,848	321,983	283,404	38,579	190,666	170,180	20,486
平成29年	272,002	239,651	222,327	32,351	322,068	283,575	38,493	199,670	176,192	23,478
平成30年	286,659	248,208	228,515	38,451	336,861	292,105	44,756	211,161	182,193	28,968
1月	242,146	242,146	225,518	0	285,951	285,951	0	176,363	176,363	0
2月	246,049	246,049	225,407	0	290,329	290,329	0	179,784	179,784	0
3月	279,007	248,597	226,258	30,410	327,765	294,153	33,612	206,467	180,821	25,646
4月	252,848	252,848	228,763	0	300,090	300,090	0	183,099	183,099	0
5月	244,829	244,829	227,218	0	288,536	288,536	0	179,932	179,932	0
6月	331,440	250,100	231,097	81,340	389,632	292,211	97,421	243,542	186,493	57,049
7月	361,587	249,765	229,847	111,822	421,365	292,014	129,351	270,608	185,464	85,144
8月	245,769	245,769	229,032	0	287,430	287,430	0	182,101	182,101	0
9月	247,981	247,981	229,551	0	291,397	291,397	0	181,277	181,277	0
10月	247,362	247,362	228,994	0	290,059	290,059	0	182,559	182,559	0
11月	251,131	251,131	230,276	0	296,808	296,808	0	182,818	182,818	0
12月	491,493	251,999	230,209	239,494	575,581	296,567	279,014	366,254	185,621	180,633
年次及び月次	E16,17 化学、石油・石炭									
	男女計				男			女		
	現金給与総額	きまってる支給する給与	所定内給与	特別に支払われた給与	現金給与総額	きまってる支給する給与	特別に支払われた給与	現金給与総額	きまってる支給する給与	特別に支払われた給与
平成25年	400,410	310,954	283,176	89,456	474,934	366,819	108,115	264,290	208,914	55,376
平成26年	408,344	317,928	287,624	90,416	480,950	371,715	109,235	269,593	215,141	54,452
平成27年	393,043	303,289	278,533	89,754	443,446	343,125	100,321	304,836	233,575	71,261
平成28年	368,855	294,944	270,011	73,911	414,718	331,742	82,976	294,260	235,093	59,167
平成29年	358,296	282,359	258,322	75,937	395,558	315,442	80,116	305,667	235,633	70,034
平成30年	399,899	305,607	276,067	94,292	430,884	327,374	103,510	334,414	259,604	74,810
1月	308,338	307,966	276,401	372	332,498	332,145	353	257,703	257,289	414
2月	310,554	309,688	277,963	866	331,898	331,556	342	265,581	263,612	1,969
3月	312,375	307,667	278,222	4,708	332,704	328,744	3,960	269,344	263,053	6,291
4月	305,222	304,384	272,995	838	324,731	324,236	495	263,354	261,779	1,575
5月	324,738	301,513	273,254	23,225	339,455	322,073	17,382	292,664	256,707	35,957
6月	523,992	308,811	279,679	215,181	611,185	329,263	281,922	334,488	264,360	70,128
7月	617,754	308,163	278,482	309,591	615,507	329,345	286,162	622,602	262,439	360,163
8月	303,942	303,529	277,116	413	324,038	323,845	193	260,527	259,640	887
9月	309,305	304,977	278,113	4,328	328,966	325,863	3,103	266,980	260,016	6,964
10月	305,139	304,278	274,965	861	326,288	325,988	300	259,886	257,825	2,061
11月	309,089	308,477	276,237	612	330,872	330,118	754	262,577	262,269	308
12月	863,289	297,952	269,460	565,337	993,508	325,353	668,155	624,614	247,730	376,884

(単位：円)

年次及び月次	E18 プラスチック製品									
	男 女 計				男			女		
	現金給与総額	きまって支給する給与	所定内給与	特別に支払われた給与	現金給与総額	きまって支給する給与	特別に支払われた給与	現金給与総額	きまって支給する給与	特別に支払われた給与
平成25年	322,379	270,517	257,364	51,862	388,499	323,588	64,911	197,706	170,448	27,258
平成26年	327,115	274,956	261,637	52,159	393,845	328,055	65,790	197,905	172,141	25,764
平成27年	329,582	275,525	255,512	54,057	375,557	318,026	57,531	221,959	176,034	45,925
平成28年	349,385	287,165	268,450	62,220	398,567	331,041	67,526	231,724	182,199	49,525
平成29年	368,971	283,423	266,081	85,548	424,404	327,845	96,559	238,629	178,971	59,658
平成30年	310,913	253,528	233,291	57,385	374,849	305,985	68,864	201,377	163,659	37,718
1月	254,198	254,198	230,400	0	307,177	307,177	0	159,932	159,932	0
2月	257,400	257,400	232,815	0	310,696	310,696	0	164,180	164,180	0
3月	269,791	256,890	233,092	12,901	323,290	308,921	14,369	176,619	166,274	10,345
4月	257,944	257,944	237,317	0	309,911	309,911	0	166,956	166,956	0
5月	251,381	250,490	232,471	891	301,855	300,740	1,115	162,372	161,876	496
6月	321,107	255,511	241,280	65,596	392,815	306,103	86,712	194,380	166,102	28,278
7月	494,567	254,071	234,893	240,496	583,494	305,187	278,307	339,793	165,106	174,687
8月	249,933	245,513	228,373	4,420	301,086	298,224	2,862	162,656	155,576	7,080
9月	252,599	252,599	232,460	0	306,347	306,347	0	161,861	161,861	0
10月	255,360	255,360	235,438	0	308,774	308,774	0	166,819	166,819	0
11月	253,544	253,544	232,615	0	307,088	307,088	0	166,439	166,439	0
12月	610,604	248,866	228,387	361,738	751,084	302,622	448,462	385,595	162,764	222,831
年次及び月次	E21 窯業・土石製品									
	男 女 計				男			女		
	現金給与総額	きまって支給する給与	所定内給与	特別に支払われた給与	現金給与総額	きまって支給する給与	特別に支払われた給与	現金給与総額	きまって支給する給与	特別に支払われた給与
平成25年	369,001	307,224	272,409	61,777	396,091	329,446	66,645	217,811	183,201	34,610
平成26年	357,506	301,083	269,854	56,423	384,903	323,375	61,528	214,240	184,513	29,727
平成27年	321,919	281,438	258,519	40,481	340,498	297,290	43,208	252,031	221,810	30,221
平成28年	324,555	278,095	258,954	46,460	341,899	291,893	50,006	257,722	224,925	32,797
平成29年	338,283	279,017	263,479	59,266	354,344	291,070	63,274	272,830	229,899	42,931
平成30年	341,360	278,715	261,083	62,645	367,577	299,717	67,860	254,749	209,333	45,416
1月	273,043	273,043	252,526	0	297,120	297,120	0	194,377	194,377	0
2月	279,990	279,990	265,817	0	302,245	302,245	0	206,573	206,573	0
3月	275,011	275,011	261,247	0	295,508	295,508	0	207,617	207,617	0
4月	280,217	280,217	266,192	0	302,202	302,202	0	209,082	209,082	0
5月	278,500	277,758	265,946	742	301,093	300,451	642	205,776	204,711	1,065
6月	278,653	278,653	267,781	0	300,835	300,835	0	209,572	209,572	0
7月	547,906	278,493	257,780	269,413	566,154	294,047	272,107	472,652	214,349	258,303
8月	312,851	284,602	262,210	28,249	329,667	306,536	23,131	260,857	216,782	44,075
9月	281,537	281,537	260,277	0	301,211	301,211	0	219,168	219,168	0
10月	277,252	277,252	256,569	0	298,573	298,573	0	208,016	208,016	0
11月	281,409	281,409	262,259	0	302,436	302,436	0	210,965	210,965	0
12月	713,908	276,488	254,766	437,420	780,701	295,899	484,802	487,273	210,623	276,650

(単位：円)

年次及び月次	E22 鉄鋼業									
	男 女 計				男			女		
	現金給与総額	きまって支給する額	所定内給与	特別に支払われた給与	現金給与総額	きまって支給する額	特別に支払われた給与	現金給与総額	きまって支給する額	特別に支払われた給与
平成25年	421,693	332,141	285,937	89,552	434,615	342,920	91,695	295,093	226,537	68,556
平成26年	452,517	349,164	292,500	103,353	464,962	359,708	105,254	324,832	240,985	83,847
平成27年	424,702	310,208	273,456	114,494	447,867	327,932	119,935	299,408	214,341	85,067
平成28年	397,599	325,424	289,293	72,175	410,596	336,820	73,776	301,176	240,883	60,293
平成29年	422,721	331,430	284,853	91,291	437,528	344,288	93,240	315,858	238,632	77,226
平成30年	436,010	334,419	279,842	101,591	453,602	348,426	105,176	322,725	244,219	78,506
1月	327,729	327,729	276,911	0	341,992	341,992	0	236,685	236,685	0
2月	328,915	328,915	258,008	0	343,157	343,157	0	237,844	237,844	0
3月	330,898	330,898	276,974	0	345,368	345,368	0	238,655	238,655	0
4月	342,242	342,219	286,547	23	356,842	356,816	26	248,572	248,572	0
5月	334,408	334,408	281,668	0	348,819	348,819	0	241,330	241,330	0
6月	500,767	335,638	282,101	165,129	526,766	349,970	176,796	332,938	243,121	89,817
7月	756,598	336,049	282,712	420,549	780,302	349,314	430,988	603,300	250,261	353,039
8月	335,149	335,149	282,146	0	348,945	348,945	0	245,921	245,921	0
9月	334,385	334,385	280,965	0	348,728	348,728	0	242,644	242,644	0
10月	398,487	337,790	282,527	60,697	407,480	351,867	55,613	340,542	247,080	93,462
11月	336,286	336,286	283,758	0	349,192	349,192	0	252,302	252,302	0
12月	904,438	333,424	283,561	571,014	942,520	346,792	595,728	656,359	246,338	410,021
年次及び月次	E23 非鉄金属製造業									
	男 女 計				男			女		
	現金給与総額	きまって支給する額	所定内給与	特別に支払われた給与	現金給与総額	きまって支給する額	特別に支払われた給与	現金給与総額	きまって支給する額	特別に支払われた給与
平成25年	372,831	307,279	261,493	65,552	402,634	331,773	70,861	242,231	199,941	42,290
平成26年	382,865	316,909	269,053	65,956	408,760	338,611	70,149	267,631	220,331	47,300
平成27年	420,312	342,531	291,140	77,781	441,183	358,804	82,379	293,471	243,636	49,835
平成28年	418,936	336,863	284,585	82,073	437,103	351,160	85,943	304,893	247,117	57,776
平成29年	394,849	321,421	274,099	73,428	410,646	334,202	76,444	298,845	243,749	55,096
平成30年	364,471	295,749	260,708	68,722	390,243	315,031	75,212	243,790	205,455	38,335
1月	292,574	292,574	258,708	0	312,922	312,922	0	196,685	196,685	0
2月	296,979	296,217	257,185	762	316,381	315,486	895	205,251	205,115	136
3月	295,681	295,681	264,450	0	314,092	314,092	0	207,727	207,727	0
4月	298,346	298,346	267,046	0	316,424	316,424	0	212,207	212,207	0
5月	295,575	295,575	266,501	0	314,871	314,871	0	204,616	204,616	0
6月	450,123	299,202	266,348	150,921	486,756	318,311	168,445	279,017	209,947	69,070
7月	551,909	295,478	265,113	256,431	591,791	314,599	277,192	366,411	206,544	159,867
8月	292,327	292,327	262,916	0	312,469	312,469	0	199,147	199,147	0
9月	292,141	292,141	262,685	0	311,809	311,809	0	201,853	201,853	0
10月	298,957	298,362	254,529	595	319,206	318,510	696	205,409	205,280	129
11月	299,954	297,309	253,207	2,645	317,230	315,959	1,271	219,157	210,089	9,068
12月	703,617	295,756	249,907	407,861	763,523	314,880	448,643	423,626	206,377	217,249

(単位：円)



年次及び月次	E24 金 属 製 品 製 造 業									
	男 女 計				男			女		
	現金給与 総 額	きま つて 支 給 す る 給 与	所 定 内 給 与	特 別 に 支 払 わ れ た 給 与	現金給与 総 額	きま つて 支 給 す る 給 与	特 別 に 支 払 わ れ た 給 与	現金給与 総 額	きま つて 支 給 す る 給 与	特 別 に 支 払 わ れ た 給 与
平成25年	399,673	321,444	284,739	78,229	441,219	355,858	85,361	286,425	227,636	58,789
平成26年	421,944	332,077	288,499	89,867	466,369	368,240	98,129	298,749	231,793	66,956
平成27年	393,300	313,976	279,574	79,324	424,819	339,278	85,541	278,417	221,755	56,662
平成28年	395,872	313,738	280,960	82,134	424,636	336,524	88,112	286,865	227,384	59,481
平成29年	409,850	324,120	286,524	85,730	434,854	343,690	91,164	311,637	247,251	64,386
平成30年	364,753	295,310	262,946	69,443	395,598	318,816	76,782	268,770	222,163	46,607
1月	294,349	294,349	258,429	0	318,818	318,818	0	218,288	218,288	0
2月	295,917	295,917	260,156	0	320,655	320,655	0	218,972	218,972	0
3月	451,189	293,617	259,812	157,572	490,339	318,119	172,220	329,834	217,666	112,168
4月	294,964	294,789	263,156	175	319,490	319,258	232	218,954	218,954	0
5月	290,373	289,965	261,880	408	313,423	312,949	474	218,627	218,423	204
6月	358,479	300,928	269,724	57,551	385,867	323,720	62,147	273,010	229,801	43,209
7月	536,119	294,295	264,180	241,824	593,105	318,019	275,086	359,766	220,875	138,891
8月	291,417	289,761	263,145	1,656	313,605	312,296	1,309	222,427	219,695	2,732
9月	296,144	296,144	262,977	0	319,554	319,554	0	222,993	222,993	0
10月	295,094	295,094	263,592	0	317,101	317,101	0	226,336	226,336	0
11月	299,069	299,069	264,785	0	322,733	322,733	0	225,331	225,331	0
12月	673,770	299,768	263,408	374,002	732,507	322,576	409,931	490,475	228,594	261,881
年次及び月次	E25 は ん 用 機 械 器 具									
	男 女 計				男			女		
	現金給与 総 額	きま つて 支 給 す る 給 与	所 定 内 給 与	特 別 に 支 払 わ れ た 給 与	現金給与 総 額	きま つて 支 給 す る 給 与	特 別 に 支 払 わ れ た 給 与	現金給与 総 額	きま つて 支 給 す る 給 与	特 別 に 支 払 わ れ た 給 与
平成25年	431,822	329,574	280,720	102,248	452,987	346,611	106,376	304,864	227,380	77,484
平成26年	456,588	345,741	286,858	110,847	478,160	362,188	115,972	316,964	239,287	77,677
平成27年	398,104	301,089	264,121	97,015	419,526	319,267	100,259	302,907	220,308	82,599
平成28年	391,494	304,692	267,398	86,802	411,746	321,853	89,893	299,188	226,476	72,712
平成29年	411,793	313,070	271,174	98,723	428,791	327,150	101,641	330,681	245,880	84,801
平成30年	458,418	349,283	299,085	109,135	478,757	364,988	113,769	337,948	256,264	81,684
1月	343,544	343,544	295,172	0	358,861	358,861	0	252,437	252,437	0
2月	346,279	346,279	295,499	0	362,071	362,071	0	251,465	251,465	0
3月	366,437	346,417	296,400	20,020	381,656	362,076	19,580	274,999	252,337	22,662
4月	352,540	352,540	300,635	0	365,827	365,827	0	272,854	272,854	0
5月	347,069	347,069	298,010	0	362,795	362,795	0	252,871	252,871	0
6月	368,730	349,920	299,845	18,810	381,932	365,178	16,754	289,731	258,618	31,113
7月	958,465	350,071	298,733	608,394	1,002,472	365,666	636,806	695,959	257,047	438,912
8月	347,690	347,690	297,451	0	363,719	363,719	0	252,688	252,688	0
9月	350,386	350,386	302,970	0	366,887	366,887	0	254,539	254,539	0
10月	348,046	348,046	298,469	0	364,091	364,091	0	256,246	256,246	0
11月	376,047	355,677	303,798	20,370	390,872	372,499	18,373	289,954	257,986	31,968
12月	994,632	353,731	301,992	640,901	1,042,102	370,230	671,872	713,400	255,989	457,411

(単位：円)

年次及び月次	E26 生産用機械器具									
	男 女 計				男			女		
	現金給与総額	きまって支給する給与	所定内給与	特別に支払われた給与	現金給与総額	きまって支給する給与	特別に支払われた給与	現金給与総額	きまって支給する給与	特別に支払われた給与
平成25年	315,097	258,820	230,241	56,277	378,592	305,861	72,731	158,378	142,713	15,665
平成26年	332,578	267,839	234,967	64,739	386,435	307,132	79,303	188,008	162,364	25,644
平成27年	359,269	291,885	241,720	67,384	368,942	300,008	68,934	265,038	212,750	52,288
平成28年	359,600	292,932	243,807	66,668	369,061	301,016	68,045	270,599	216,883	53,716
平成29年	366,608	296,170	248,103	70,438	382,326	308,330	73,996	257,584	211,829	45,755
平成30年	402,216	309,483	259,162	92,733	427,002	328,647	98,355	275,228	211,300	63,928
1月	299,847	299,783	253,273	64	317,055	316,985	70	211,114	211,080	34
2月	304,508	304,437	250,025	71	323,140	323,062	78	208,554	208,523	31
3月	313,048	305,491	250,997	7,557	332,939	324,438	8,501	212,233	209,460	2,773
4月	315,999	309,829	258,470	6,170	334,786	328,554	6,232	221,435	215,580	5,855
5月	306,440	304,794	260,998	1,646	325,382	323,577	1,805	210,125	209,287	838
6月	678,149	309,164	260,358	368,985	724,756	328,170	396,586	440,871	212,401	228,470
7月	433,884	311,731	264,402	122,153	464,696	331,456	133,240	276,700	211,104	65,596
8月	350,366	303,761	262,190	46,605	370,424	322,660	47,764	247,589	206,923	40,666
9月	312,174	311,775	263,396	399	331,555	331,164	391	212,181	211,743	438
10月	316,912	316,749	261,250	163	337,215	337,065	150	211,521	211,289	232
11月	432,563	319,062	262,742	113,501	466,501	339,312	127,189	257,237	214,448	42,789
12月	749,260	316,423	261,204	432,837	781,358	336,365	444,993	583,778	213,609	370,169
年次及び月次	E28 電子・デバイス									
	男 女 計				男			女		
	現金給与総額	きまって支給する給与	所定内給与	特別に支払われた給与	現金給与総額	きまって支給する給与	特別に支払われた給与	現金給与総額	きまって支給する給与	特別に支払われた給与
平成25年	416,521	332,394	305,295	84,127	454,887	362,923	91,964	277,559	221,819	55,740
平成26年	438,959	336,150	300,412	102,809	480,888	367,482	113,406	290,238	225,017	65,221
平成27年	432,525	335,033	300,882	97,492	499,915	384,274	115,641	231,780	188,351	43,429
平成28年	436,450	341,834	304,071	94,616	504,648	392,033	112,615	232,171	191,469	40,702
平成29年	441,560	348,894	307,253	92,666	500,204	392,765	107,439	244,968	201,827	43,141
平成30年	410,251	317,382	280,522	92,869	457,870	353,493	104,377	292,690	228,231	64,459
1月	324,251	324,251	274,658	0	364,616	364,616	0	227,693	227,693	0
2月	328,976	328,976	277,717	0	368,815	368,815	0	233,572	233,572	0
3月	321,550	321,550	278,953	0	358,456	358,456	0	232,374	232,374	0
4月	331,494	331,494	287,299	0	366,716	366,716	0	244,578	244,578	0
5月	320,237	314,852	279,647	5,385	355,223	348,854	6,369	231,924	229,021	2,903
6月	521,240	314,929	281,479	206,311	570,761	347,316	223,445	395,682	232,812	162,870
7月	628,517	315,423	284,702	313,094	693,538	349,615	343,923	464,192	229,012	235,180
8月	311,639	311,639	282,921	0	347,343	347,343	0	222,160	222,160	0
9月	327,136	313,466	280,969	13,670	364,833	348,462	16,371	233,631	226,661	6,970
10月	308,046	308,046	277,424	0	346,189	346,189	0	217,559	217,559	0
11月	373,465	307,454	275,781	66,011	419,827	343,903	75,924	263,044	220,643	42,401
12月	813,737	318,021	284,504	495,716	910,026	353,653	556,373	559,411	223,908	335,503

(単位：円)

年次及び月次	E29 電 気 機 械 器 具									
	男 女 計				男			女		
	現金給与 総 額	きま つて 支 給 す る 給 与	所 定 内 給 与	特 別 に 支 払 わ れ た 給 与	現金給与 総 額	きま つて 支 給 す る 給 与	特 別 に 支 払 わ れ た 給 与	現金給与 総 額	きま つて 支 給 す る 給 与	特 別 に 支 払 わ れ た 給 与
平成25年	303,130	259,765	240,846	43,365	369,912	315,483	54,429	198,448	172,426	26,022
平成26年	336,075	268,230	246,408	67,845	408,621	322,591	86,030	202,914	168,449	34,465
平成27年	324,619	265,726	237,906	58,893	363,600	296,875	66,725	229,299	189,558	39,741
平成28年	323,666	264,050	234,812	59,616	359,990	292,433	67,557	232,310	192,666	39,644
平成29年	339,635	270,073	241,235	69,562	378,234	298,891	79,343	236,682	193,208	43,474
平成30年	370,721	284,703	255,427	86,018	404,220	309,260	94,960	270,759	211,424	59,335
1月	274,428	274,428	254,145	0	297,172	297,172	0	205,745	205,745	0
2月	281,652	281,652	254,850	0	303,706	303,706	0	215,114	215,114	0
3月	350,983	285,195	253,852	65,788	387,351	309,921	77,430	241,979	211,085	30,894
4月	284,363	284,363	253,467	0	309,815	309,815	0	208,791	208,791	0
5月	283,226	282,855	255,543	371	309,992	309,495	497	204,618	204,618	0
6月	499,734	284,485	258,276	215,249	564,737	308,847	255,890	309,705	213,265	96,440
7月	557,463	285,854	256,420	271,609	592,324	311,409	280,915	454,997	210,741	244,256
8月	279,066	279,066	256,026	0	304,728	304,728	0	202,913	202,913	0
9月	287,349	287,349	255,529	0	312,453	312,453	0	212,131	212,131	0
10月	293,421	293,421	255,104	0	319,117	319,117	0	216,283	216,283	0
11月	292,808	292,808	256,459	0	316,984	316,984	0	220,032	220,032	0
12月	761,529	284,855	255,402	476,674	829,532	307,366	522,166	555,281	216,579	338,702
年次及び月次	E31 輸 送 用 機 械 器 具									
	男 女 計				男			女		
	現金給与 総 額	きま つて 支 給 す る 給 与	所 定 内 給 与	特 別 に 支 払 わ れ た 給 与	現金給与 総 額	きま つて 支 給 す る 給 与	特 別 に 支 払 わ れ た 給 与	現金給与 総 額	きま つて 支 給 す る 給 与	特 別 に 支 払 わ れ た 給 与
平成25年	404,917	306,973	264,594	97,944	426,362	322,002	104,360	278,350	218,270	60,080
平成26年	399,038	306,474	263,879	92,564	418,446	320,285	98,161	275,181	218,337	56,844
平成27年	388,285	312,333	264,749	75,952	402,646	323,545	79,101	284,317	231,160	53,157
平成28年	395,964	313,050	264,198	82,914	410,065	323,669	86,396	286,864	230,891	55,973
平成29年	396,216	307,815	261,337	88,401	408,535	316,349	92,186	298,717	240,275	58,442
平成30年	376,906	298,635	254,291	78,271	394,328	313,223	81,105	289,752	225,655	64,097
1月	295,907	295,907	250,492	0	310,526	310,526	0	220,036	220,036	0
2月	301,876	301,876	250,144	0	316,530	316,530	0	226,145	226,145	0
3月	327,190	298,731	254,487	28,459	339,550	312,326	27,224	263,909	229,125	34,784
4月	296,310	296,220	255,857	90	310,304	310,196	108	225,821	225,821	0
5月	290,225	290,225	253,846	0	304,125	304,125	0	220,318	220,318	0
6月	298,804	298,804	255,969	0	312,798	312,798	0	228,079	228,079	0
7月	722,819	302,026	255,661	420,793	755,766	316,501	439,265	556,878	229,120	327,758
8月	289,492	289,492	252,403	0	303,619	303,619	0	219,207	219,207	0
9月	320,930	293,117	254,521	27,813	335,539	308,215	27,324	249,310	219,096	30,214
10月	303,060	303,060	256,739	0	318,240	318,240	0	229,394	229,394	0
11月	306,727	306,727	256,188	0	322,046	322,046	0	232,464	232,464	0
12月	766,443	307,496	255,132	458,947	801,689	323,718	477,971	595,389	228,767	366,622

(単位：円)

年次及び月次	E32,20 その他の製造業									
	男 女 計				男			女		
	現金給与総額	きまって支給する額	所定内給与	特別に支払われた給与	現金給与総額	きまって支給する額	特別に支払われた給与	現金給与総額	きまって支給する額	特別に支払われた給与
平成25年	260,291	238,944	209,948	21,347	290,706	268,630	22,076	189,957	170,295	19,662
平成26年	256,780	234,164	202,847	22,616	280,918	257,686	23,232	188,223	167,355	20,868
平成27年	411,338	304,849	268,767	106,489	471,891	349,941	121,950	292,344	216,238	76,106
平成28年	382,882	301,794	269,454	81,088	436,210	344,332	91,878	276,584	217,005	59,579
平成29年	412,158	310,840	281,742	101,318	462,609	350,195	112,414	300,970	224,108	76,862
平成30年	421,286	317,314	285,729	103,972	486,329	368,478	117,851	306,460	226,990	79,470
1月	306,469	306,130	279,861	339	360,397	359,949	448	213,633	213,482	151
2月	309,734	309,734	282,727	0	362,376	362,376	0	218,914	218,914	0
3月	320,285	310,381	281,070	9,904	377,562	363,657	13,905	221,183	218,202	2,981
4月	341,381	340,380	302,123	1,001	375,527	374,245	1,282	263,126	262,769	357
5月	312,475	312,375	279,866	100	365,606	365,519	87	220,422	220,301	121
6月	314,929	314,923	282,228	6	365,368	365,363	5	227,408	227,402	6
7月	807,881	317,663	286,111	490,218	952,992	368,763	584,229	556,560	229,162	327,398
8月	317,548	317,511	287,079	37	371,212	371,201	11	224,757	224,675	82
9月	406,617	316,439	286,095	90,178	422,082	367,808	54,274	379,790	227,327	152,463
10月	323,455	320,747	287,109	2,708	377,637	373,840	3,797	229,590	228,769	821
11月	324,772	324,749	288,079	23	376,771	376,735	36	234,540	234,540	0
12月	953,462	319,337	288,357	634,125	1,116,707	372,192	744,515	671,014	227,887	443,127
年次及び月次	F 電気・ガス・熱供給・水道業									
	男 女 計				男			女		
	現金給与総額	きまって支給する額	所定内給与	特別に支払われた給与	現金給与総額	きまって支給する額	特別に支払われた給与	現金給与総額	きまって支給する額	特別に支払われた給与
平成25年	463,613	363,434	318,690	100,179	496,455	388,747	107,708	300,943	238,055	62,888
平成26年	468,095	363,468	321,922	104,627	504,380	391,041	113,339	301,899	237,178	64,721
平成27年	584,682	464,024	385,452	120,658	615,900	489,172	126,728	404,541	318,908	85,633
平成28年	582,485	463,771	382,524	118,714	614,363	489,453	124,910	400,579	317,224	83,355
平成29年	578,584	450,935	380,101	127,649	611,787	476,618	135,169	397,179	310,617	86,562
平成30年	572,204	450,860	383,775	121,344	595,371	468,933	126,438	392,427	310,614	81,813
1月	443,943	440,431	380,957	3,512	462,383	459,085	3,298	307,014	301,912	5,102
2月	454,700	447,965	392,076	6,735	473,377	466,498	6,879	316,760	311,086	5,674
3月	448,301	445,325	380,329	2,976	464,668	461,781	2,887	328,408	324,775	3,633
4月	455,785	451,828	385,957	3,957	474,557	470,938	3,619	319,274	312,865	6,409
5月	801,061	451,389	386,440	349,672	840,100	470,405	369,695	520,391	314,676	205,715
6月	810,117	456,476	391,002	353,641	833,999	472,395	361,604	629,780	336,269	293,511
7月	459,890	456,920	385,408	2,970	478,605	475,748	2,857	308,862	304,972	3,890
8月	453,069	447,401	379,211	5,668	470,785	464,849	5,936	307,919	304,440	3,479
9月	458,879	455,099	381,577	3,780	478,030	474,080	3,950	301,569	299,187	2,382
10月	455,700	455,187	380,059	513	473,057	472,791	266	312,861	310,307	2,554
11月	789,948	452,582	381,641	337,366	823,064	470,700	352,364	517,175	303,348	213,827
12月	837,276	449,392	381,127	387,884	873,600	467,471	406,129	540,046	301,457	238,589

(単位：円)

年次及び月次	G 情 報 通 信 業									
	男 女 計				男			女		
	現金給与総額	きまってる支給する給与	所定内給与	特別に支払われた給与	現金給与総額	きまってる支給する給与	特別に支払われた給与	現金給与総額	きまってる支給する給与	特別に支払われた給与
平成25年	545,256	416,293	367,714	128,963	614,852	467,169	147,683	381,322	296,455	84,867
平成26年	541,118	411,250	356,232	129,868	610,088	460,722	149,366	379,855	295,577	84,278
平成27年	406,022	331,470	289,888	74,552	439,787	358,584	81,203	320,373	262,692	57,681
平成28年	426,332	328,526	291,181	97,806	464,891	356,712	108,179	333,436	260,622	72,814
平成29年	420,674	324,902	291,138	95,772	452,585	348,802	103,783	336,745	262,044	74,701
平成30年	400,679	310,934	279,449	89,745	437,150	337,217	99,933	329,795	259,852	69,943
1月	298,751	298,407	271,481	344	326,996	326,501	495	244,579	244,523	56
2月	308,060	307,370	278,414	690	334,290	333,416	874	257,579	257,241	338
3月	314,805	311,986	278,714	2,819	341,985	338,320	3,665	262,285	261,100	1,185
4月	337,272	321,446	285,311	15,826	366,542	347,950	18,592	280,214	269,781	10,433
5月	332,187	309,778	276,407	22,409	348,544	331,255	17,289	300,009	267,529	32,480
6月	610,298	310,259	281,893	300,039	683,764	336,688	347,076	466,229	258,431	207,798
7月	511,491	310,071	277,004	201,420	551,926	335,238	216,688	432,679	261,019	171,660
8月	311,748	311,076	280,649	672	336,509	335,594	915	263,280	263,084	196
9月	313,094	310,395	281,453	2,699	339,473	336,053	3,420	261,573	260,283	1,290
10月	308,284	307,432	279,235	852	339,491	338,384	1,107	247,621	247,264	357
11月	314,632	314,089	279,323	543	339,541	338,817	724	266,480	266,289	191
12月	839,410	318,626	283,317	520,784	927,588	348,158	579,430	668,972	261,544	407,428
年次及び月次	H 運 輸 業 , 郵 便 業									
	男 女 計				男			女		
	現金給与総額	きまってる支給する給与	所定内給与	特別に支払われた給与	現金給与総額	きまってる支給する給与	特別に支払われた給与	現金給与総額	きまってる支給する給与	特別に支払われた給与
平成25年	334,367	282,704	237,003	51,663	355,231	300,736	54,495	224,924	188,118	36,806
平成26年	331,977	283,744	236,951	48,233	353,850	302,451	51,399	212,797	181,815	30,982
平成27年	315,025	279,805	239,812	35,220	330,398	293,446	36,952	203,608	180,941	22,667
平成28年	339,825	296,400	261,514	43,425	358,592	312,663	45,929	213,106	186,589	26,517
平成29年	320,250	282,132	246,286	38,118	337,472	297,284	40,188	206,540	182,090	24,450
平成30年	330,026	287,127	245,197	42,899	365,510	317,656	47,854	193,103	169,323	23,780
1月	292,146	281,090	238,708	11,056	326,399	314,027	12,372	171,285	164,873	6,412
2月	288,972	284,111	240,957	4,861	322,981	318,404	4,577	168,722	162,858	5,864
3月	318,403	301,874	259,764	16,529	349,049	330,309	18,740	185,995	179,022	6,973
4月	294,021	284,148	243,104	9,873	327,980	316,994	10,986	172,817	166,915	5,902
5月	293,433	293,028	251,724	405	320,930	320,466	464	171,702	171,560	142
6月	331,381	285,177	245,734	46,204	365,449	317,000	48,449	206,698	168,710	37,988
7月	449,371	282,911	243,207	166,460	502,686	313,678	189,008	254,119	170,235	83,884
8月	294,095	280,589	236,591	13,506	325,816	310,999	14,817	175,709	167,094	8,615
9月	280,939	280,938	239,457	1	312,178	312,178	0	162,321	162,315	6
10月	289,012	288,846	245,839	166	319,997	319,815	182	170,193	170,087	106
11月	313,211	298,327	253,867	14,884	341,505	324,342	17,163	183,518	179,080	4,438
12月	515,642	284,675	243,563	230,967	571,644	313,009	258,635	294,410	172,743	121,667

(単位：円)

年次及び月次	I 卸売業，小売業									
	男 女 計				男			女		
	現金給与総額	きまってる支給する給与	所定内給与	特別に支払われた給与	現金給与総額	きまってる支給する給与	特別に支払われた給与	現金給与総額	きまってる支給する給与	特別に支払われた給与
平成25年	205,347	181,465	172,594	23,882	302,869	261,563	41,306	140,653	128,330	12,323
平成26年	211,651	184,241	174,029	27,410	312,342	265,009	47,333	143,252	129,376	13,876
平成27年	269,435	217,848	202,634	51,587	376,417	294,042	82,375	171,702	148,241	23,461
平成28年	273,511	222,851	207,030	50,660	371,080	293,255	77,825	176,278	152,689	23,589
平成29年	274,373	224,635	208,386	49,738	369,434	294,389	75,045	176,273	152,651	23,622
平成30年	278,140	227,770	211,685	50,370	371,843	297,407	74,436	178,894	154,014	24,880
1月	248,431	222,181	206,529	26,250	323,696	286,513	37,183	167,262	152,802	14,460
2月	223,508	223,317	208,976	191	294,558	294,236	322	148,352	148,299	53
3月	237,474	223,603	208,715	13,871	313,097	292,182	20,915	156,973	150,600	6,373
4月	255,232	234,379	217,161	20,853	341,015	305,966	35,049	163,809	158,085	5,724
5月	229,673	228,962	212,800	711	298,117	297,064	1,053	156,048	155,705	343
6月	320,202	230,657	214,677	89,545	425,339	300,445	124,894	206,970	155,495	51,475
7月	396,553	228,429	213,250	168,124	539,754	296,538	243,216	243,063	155,426	87,637
8月	240,088	230,569	214,401	9,519	313,832	298,332	15,500	161,389	158,253	3,136
9月	228,879	226,308	210,405	2,571	302,102	298,629	3,473	152,791	151,157	1,634
10月	242,780	226,881	210,489	15,899	325,758	298,057	27,701	156,304	152,704	3,600
11月	245,590	228,246	211,125	17,344	325,919	300,262	25,657	162,112	153,406	8,706
12月	464,451	229,413	211,473	235,038	653,752	300,378	353,374	268,838	156,081	112,757
年次及び月次	I-1 (I50~I55) 卸売業									
	男 女 計				男			女		
	現金給与総額	きまってる支給する給与	所定内給与	特別に支払われた給与	現金給与総額	きまってる支給する給与	特別に支払われた給与	現金給与総額	きまってる支給する給与	特別に支払われた給与
平成25年	293,401	252,843	238,888	40,558	366,618	314,262	52,356	188,352	164,721	23,631
平成26年	302,068	255,390	240,619	46,678	380,537	319,546	60,991	188,774	162,762	26,012
平成27年	401,266	298,094	274,589	103,172	452,312	334,463	117,849	268,839	203,743	65,096
平成28年	398,805	300,024	275,051	98,781	449,248	335,673	113,575	268,807	208,151	60,656
平成29年	395,458	306,090	279,711	89,368	441,444	340,277	101,167	263,209	207,773	55,436
平成30年	395,945	308,613	286,042	87,332	440,763	342,803	97,960	272,267	214,265	58,002
1月	322,280	288,596	268,122	33,684	358,925	319,598	39,327	214,900	197,751	17,149
2月	306,370	305,767	286,639	603	344,738	344,022	716	203,302	203,004	298
3月	338,036	304,662	283,955	33,374	374,585	338,408	36,177	237,567	211,899	25,668
4月	374,147	313,774	290,478	60,373	419,468	347,339	72,129	250,555	222,243	28,312
5月	314,843	312,564	288,419	2,279	349,066	346,676	2,390	221,494	219,520	1,974
6月	458,249	315,836	292,577	142,413	501,495	351,170	150,325	339,347	218,689	120,658
7月	558,784	309,394	289,065	249,390	624,872	343,507	281,365	376,495	215,300	161,195
8月	340,827	310,647	290,360	30,180	378,828	344,181	34,647	235,729	217,903	17,826
9月	316,407	308,311	285,658	8,096	350,088	342,470	7,618	223,162	213,743	9,419
10月	360,061	309,840	286,440	50,221	404,643	343,799	60,844	237,105	216,182	20,923
11月	339,169	312,165	284,542	27,004	375,388	346,766	28,622	239,384	216,837	22,547
12月	714,597	311,414	286,062	403,183	799,281	345,733	453,548	481,783	217,063	264,720

(単位：円)

年次及び月次	I-2(I56~I61) 小 売 業									
	男 女 計				男			女		
	現金給与総額	きまってる支給する給与	所定内給与	特別に支払われた給与	現金給与総額	きまってる支給する給与	特別に支払われた給与	現金給与総額	きまってる支給する給与	特別に支払われた給与
平成25年	164,019	147,964	141,480	16,055	245,884	214,456	31,428	127,339	118,172	9,167
平成26年	168,575	150,345	142,305	18,230	251,552	216,394	35,158	130,282	119,864	10,418
平成27年	206,919	179,794	168,512	27,125	304,562	255,772	48,790	151,629	136,772	14,857
平成28年	210,842	184,251	173,008	26,591	298,566	253,906	44,660	155,121	140,007	15,114
平成29年	212,996	183,346	172,232	29,650	299,844	250,043	49,801	157,659	140,849	16,810
平成30年	223,887	190,539	177,441	33,348	315,461	260,269	55,192	159,403	141,437	17,966
1月	214,016	191,230	177,825	22,786	294,076	258,695	35,381	157,636	143,719	13,917
2月	185,070	185,070	172,950	0	253,629	253,629	0	136,541	136,541	0
3月	190,869	186,036	173,845	4,833	262,718	254,307	8,411	139,950	137,652	2,298
4月	200,512	197,844	183,423	2,668	277,612	272,530	5,082	145,450	144,506	944
5月	191,049	191,049	178,508	0	257,999	257,999	0	142,287	142,287	0
6月	257,625	192,045	179,365	65,580	365,236	260,413	104,823	179,319	142,295	37,024
7月	322,626	191,534	178,702	131,092	471,756	259,016	212,740	215,233	142,938	72,295
8月	194,021	193,950	179,665	71	261,418	261,358	60	145,916	145,838	78
9月	188,542	188,517	175,725	25	262,076	262,060	16	138,306	138,274	32
10月	188,451	188,451	175,305	0	259,825	259,825	0	139,514	139,514	0
11月	202,100	189,245	177,005	12,855	284,318	261,154	23,164	146,025	140,201	5,824
12月	348,214	191,308	176,812	156,906	530,893	262,088	268,805	224,585	143,408	81,177
年次及び月次	J 金 融 業 , 保 険 業									
	男 女 計				男			女		
	現金給与総額	きまってる支給する給与	所定内給与	特別に支払われた給与	現金給与総額	きまってる支給する給与	特別に支払われた給与	現金給与総額	きまってる支給する給与	特別に支払われた給与
平成25年	374,800	282,707	268,406	92,093	551,070	399,122	151,948	253,598	202,661	50,937
平成26年	382,608	290,481	274,625	92,127	528,969	385,875	143,094	263,275	212,703	50,572
平成27年	426,274	325,691	311,462	100,583	572,956	420,875	152,081	297,829	242,341	55,488
平成28年	395,391	316,988	303,843	78,403	541,905	417,872	124,033	278,356	236,402	41,954
平成29年	367,842	298,403	285,689	69,439	564,224	429,174	135,050	275,991	237,239	38,752
平成30年	447,220	338,445	306,849	108,775	741,280	521,337	219,943	313,546	255,306	58,240
1月	339,974	339,551	304,957	423	526,486	525,360	1,126	252,351	252,258	93
2月	337,200	336,544	304,081	656	522,568	521,391	1,177	250,010	249,599	411
3月	377,085	337,033	306,482	40,052	574,751	523,614	51,137	284,230	249,385	34,845
4月	340,107	339,563	307,721	544	515,812	515,218	594	258,371	257,851	520
5月	653,905	334,026	301,085	319,879	1,189,942	510,827	679,115	405,421	252,069	153,352
6月	747,148	333,733	301,510	413,415	1,349,593	515,930	833,663	472,736	250,743	221,993
7月	357,671	340,983	308,874	16,688	544,920	516,041	28,879	274,157	262,906	11,251
8月	338,863	337,897	306,721	966	522,875	521,163	1,712	258,372	257,733	639
9月	341,892	337,969	309,807	3,923	533,896	525,207	8,689	258,238	256,392	1,846
10月	338,528	338,074	308,045	454	531,014	530,027	987	253,930	253,711	219
11月	377,324	345,749	314,382	31,575	566,779	526,275	40,504	292,303	264,735	27,568
12月	805,117	340,500	308,911	464,617	1,482,586	526,179	956,407	497,698	256,243	241,455

(単位：円)

年次及び月次	K 不動産業，物品賃貸業									
	男 女 計				男			女		
	現金給与総額	きまって支給する給与	所定内給与	特別に支払われた給与	現金給与総額	きまって支給する給与	特別に支払われた給与	現金給与総額	きまって支給する給与	特別に支払われた給与
平成25年	188,547	161,214	143,017	27,333	311,898	254,361	57,537	106,595	99,329	7,266
平成26年	175,743	147,551	130,259	28,192	310,562	249,241	61,321	93,746	85,703	8,043
平成27年	161,690	134,769	123,931	26,921	275,145	220,607	54,538	100,970	88,829	12,141
平成28年	153,815	128,569	118,214	25,246	263,907	213,271	50,636	96,191	84,235	11,956
平成29年	148,715	124,391	113,370	24,324	267,063	216,014	51,049	92,017	80,496	11,521
平成30年	413,318	325,778	261,359	87,540	473,954	375,962	97,992	271,337	208,270	63,067
1月	342,470	340,167	270,884	2,303	388,395	387,626	769	224,840	218,607	6,233
2月	343,671	343,671	264,815	0	392,429	392,429	0	218,037	218,037	0
3月	598,197	335,162	263,228	263,035	739,591	387,069	352,522	258,529	210,466	48,063
4月	321,262	321,262	252,728	0	374,319	374,319	0	201,480	201,480	0
5月	323,585	323,585	254,723	0	373,385	373,385	0	209,044	209,044	0
6月	614,253	330,558	255,857	283,695	674,973	382,437	292,536	473,859	210,605	263,254
7月	354,909	310,947	253,675	43,962	408,989	358,985	50,004	231,595	201,411	30,184
8月	315,600	315,600	292,458	0	364,538	364,538	0	203,400	203,400	0
9月	313,346	313,346	252,954	0	361,750	361,750	0	202,828	202,828	0
10月	320,388	320,388	254,161	0	371,739	371,739	0	203,124	203,124	0
11月	355,983	331,382	262,162	24,601	402,732	384,177	18,555	249,866	211,542	38,324
12月	795,645	329,177	259,925	466,468	877,821	377,713	500,108	600,212	213,748	386,464
年次及び月次	L 学術研究，専門・技術サービス業									
	男 女 計				男			女		
	現金給与総額	きまって支給する給与	所定内給与	特別に支払われた給与	現金給与総額	きまって支給する給与	特別に支払われた給与	現金給与総額	きまって支給する給与	特別に支払われた給与
平成25年	414,192	339,720	313,175	74,472	469,298	382,752	86,546	200,077	172,518	27,559
平成26年	425,015	343,275	316,937	81,740	479,016	385,161	93,855	219,955	184,220	35,735
平成27年	422,995	334,853	306,280	88,142	490,038	384,929	105,109	226,009	187,719	38,290
平成28年	432,697	336,673	308,563	96,024	497,163	384,111	113,052	245,743	199,100	46,643
平成29年	447,292	346,261	313,869	101,031	515,468	395,864	119,604	255,297	206,570	48,727
平成30年	446,492	339,565	311,950	106,927	489,889	371,565	118,324	274,059	212,415	61,644
1月	332,147	332,147	310,802	0	367,393	367,393	0	194,332	194,332	0
2月	344,597	344,334	317,969	263	380,951	380,620	331	203,353	203,353	0
3月	337,187	337,187	313,725	0	371,040	371,040	0	204,177	204,177	0
4月	340,755	339,823	313,723	932	373,827	372,659	1,168	210,124	210,124	0
5月	345,817	343,773	317,552	2,044	376,568	374,526	2,042	224,273	222,218	2,055
6月	864,452	345,821	312,998	518,631	957,767	377,186	580,581	488,581	219,482	269,099
7月	402,362	335,113	310,465	67,249	435,997	364,920	71,077	265,830	214,118	51,712
8月	334,871	334,613	302,085	258	364,622	364,301	321	213,664	213,664	0
9月	338,737	338,737	314,669	0	369,250	369,250	0	217,667	217,667	0
10月	349,162	347,935	314,228	1,227	380,695	379,548	1,147	221,255	219,704	1,551
11月	446,111	337,804	307,190	108,307	477,934	368,553	109,381	320,355	216,295	104,060
12月	917,487	337,367	308,108	580,120	1,018,190	368,912	649,278	522,693	213,699	308,994

(単位：円)



年次及び月次	M 宿泊業，飲食サービス業									
	男 女 計				男			女		
	現金給与総額	きまってる支給する給与	所定内給与	特別に支払われた給与	現金給与総額	きまってる支給する給与	特別に支払われた給与	現金給与総額	きまってる支給する給与	特別に支払われた給与
平成25年	135,212	127,778	118,828	7,434	187,454	173,726	13,728	107,392	103,309	4,083
平成26年	131,036	123,743	114,735	7,293	176,562	163,805	12,757	105,977	101,691	4,286
平成27年	153,932	137,820	127,300	16,112	225,046	194,606	30,440	109,749	102,540	7,209
平成28年	158,433	141,770	130,745	16,663	228,310	196,793	31,517	113,802	106,626	7,176
平成29年	161,617	145,532	133,999	16,085	235,557	206,136	29,421	113,619	106,191	7,428
平成30年	141,085	124,416	118,280	16,669	208,988	175,070	33,918	99,832	93,642	6,190
1月	127,352	121,794	117,007	5,558	186,563	174,864	11,699	91,128	89,327	1,801
2月	111,165	110,562	107,067	603	161,292	159,670	1,622	81,495	81,495	0
3月	116,333	116,036	112,025	297	166,927	166,452	475	86,545	86,353	192
4月	118,690	118,601	113,937	89	168,601	168,391	210	89,087	89,070	17
5月	136,197	132,471	123,385	3,726	197,540	188,541	8,999	99,105	98,567	538
6月	132,949	127,709	120,880	5,240	194,379	182,891	11,488	96,444	94,916	1,528
7月	195,372	127,725	121,436	67,647	321,884	180,440	141,444	120,483	96,520	23,963
8月	134,894	132,402	125,183	2,492	191,349	186,513	4,836	101,357	100,257	1,100
9月	125,645	125,645	118,333	0	175,198	175,198	0	95,101	95,101	0
10月	125,846	125,453	118,747	393	175,395	175,042	353	94,911	94,493	418
11月	144,379	129,552	122,298	14,827	202,273	175,233	27,040	107,270	100,271	6,999
12月	218,800	122,687	117,282	96,113	354,320	165,499	188,821	132,507	95,426	37,081
年次及び月次	M75 宿 泊 業									
	男 女 計				男			女		
	現金給与総額	きまってる支給する給与	所定内給与	特別に支払われた給与	現金給与総額	きまってる支給する給与	特別に支払われた給与	現金給与総額	きまってる支給する給与	特別に支払われた給与
平成25年	196,854	183,497	171,225	13,357	260,444	239,437	21,007	149,120	141,505	7,615
平成26年	193,936	180,856	169,008	13,080	255,135	235,448	19,687	149,563	141,273	8,290
平成27年	228,838	194,430	183,289	34,408	304,451	249,801	54,650	167,445	149,473	17,972
平成28年	228,768	196,398	184,608	32,370	304,889	252,941	51,948	167,971	151,238	16,733
平成29年	218,345	188,924	176,803	29,421	293,451	247,481	45,970	157,942	141,831	16,111
平成30年	191,759	163,850	155,963	27,909	288,119	236,140	51,979	125,060	113,812	11,248
1月	168,386	160,930	155,743	7,456	246,637	233,059	13,578	113,077	109,948	3,129
2月	150,239	150,009	146,386	230	220,581	220,023	558	100,833	100,833	0
3月	154,496	154,022	150,124	474	227,226	226,706	520	103,621	103,179	442
4月	153,538	153,538	148,847	0	227,022	227,022	0	103,035	103,035	0
5月	177,054	177,054	162,893	0	255,935	255,935	0	121,254	121,254	0
6月	174,068	167,742	157,994	6,326	252,140	241,204	10,936	120,245	117,098	3,147
7月	286,198	165,361	157,464	120,837	469,441	234,947	234,494	161,198	117,893	43,305
8月	169,324	169,324	160,520	0	238,397	238,397	0	121,731	121,731	0
9月	167,147	167,147	157,285	0	236,958	236,958	0	118,923	118,923	0
10月	167,169	166,397	158,193	772	240,161	239,503	658	117,443	116,594	849
11月	188,098	171,458	161,082	16,640	267,900	244,703	23,197	133,068	120,950	12,118
12月	337,217	157,376	151,315	179,841	568,589	229,552	339,037	178,438	107,846	70,592

(単位：円)

年次及び月次	N 生活関連サービス業，娯楽業									
	男 女 計				男			女		
	現金給与総額	きまってる支給する給	所定内給与	特別に支払われた給与	現金給与総額	きまってる支給する給	特別に支払われた給与	現金給与総額	きまってる支給する給	特別に支払われた給与
平成25年	173,284	155,412	147,766	17,872	231,381	201,246	30,135	135,277	125,427	9,850
平成26年	180,210	160,309	151,887	19,901	243,085	208,451	34,634	139,675	129,272	10,403
平成27年	204,753	178,538	167,921	26,215	264,709	224,990	39,719	174,666	155,228	19,438
平成28年	199,472	174,412	162,471	25,060	264,812	224,876	39,936	167,062	149,380	17,682
平成29年	178,711	158,672	146,430	20,039	233,807	203,135	30,672	153,078	137,986	15,092
平成30年	182,385	168,347	164,289	14,038	241,947	222,725	19,222	157,465	145,596	11,869
1月	156,312	156,312	154,275	0	223,984	223,984	0	122,363	122,363	0
2月	158,936	158,936	157,619	0	221,339	221,339	0	126,888	126,888	0
3月	160,127	159,488	157,955	639	228,470	228,060	410	129,474	128,732	742
4月	191,900	173,728	169,112	18,172	237,021	228,987	8,034	174,105	151,935	22,170
5月	169,591	169,360	164,065	231	221,382	220,805	577	149,815	149,716	99
6月	176,515	176,515	170,444	0	222,605	222,605	0	157,290	157,290	0
7月	229,073	167,095	162,302	61,978	318,680	224,494	94,186	194,784	145,131	49,653
8月	165,106	165,106	159,772	0	221,174	221,174	0	143,383	143,383	0
9月	176,770	176,456	170,356	314	228,728	228,728	0	156,618	156,182	436
10月	175,837	175,837	171,438	0	219,200	219,200	0	158,822	158,822	0
11月	177,023	167,769	164,845	9,254	231,350	212,250	19,100	154,218	149,097	5,121
12月	244,849	166,174	164,205	78,675	328,245	220,897	107,348	204,769	139,874	64,895
年次及び月次	O 教育，学習支援業									
	男 女 計				男			女		
	現金給与総額	きまってる支給する給	所定内給与	特別に支払われた給与	現金給与総額	きまってる支給する給	特別に支払われた給与	現金給与総額	きまってる支給する給	特別に支払われた給与
平成25年	471,579	361,105	355,756	110,474	531,816	405,193	126,623	398,223	307,415	90,808
平成26年	489,559	368,724	363,191	120,835	558,664	416,930	141,734	406,235	310,599	95,636
平成27年	415,231	330,409	323,869	84,822	469,119	371,032	98,087	355,039	285,034	70,005
平成28年	431,600	328,918	321,699	102,682	489,276	371,741	117,535	365,993	280,206	85,787
平成29年	439,385	335,518	327,954	103,867	505,433	386,514	118,919	368,170	280,533	87,637
平成30年	432,831	328,539	323,885	104,292	510,012	387,707	122,305	371,497	281,519	89,978
1月	330,699	329,714	325,824	985	377,039	375,709	1,330	290,487	289,802	685
2月	334,301	334,207	329,395	94	382,199	382,010	189	292,746	292,734	12
3月	341,360	340,305	335,565	1,055	390,489	389,693	796	298,840	297,561	1,279
4月	343,953	341,927	335,058	2,026	395,800	392,990	2,810	299,558	298,203	1,355
5月	336,741	336,595	330,258	146	386,604	386,357	247	294,426	294,365	61
6月	886,444	337,301	332,412	549,143	979,086	387,407	591,679	807,887	294,813	513,074
7月	384,040	333,639	329,331	50,401	479,758	384,728	95,030	302,904	290,333	12,571
8月	314,002	313,938	309,807	64	386,777	386,655	122	261,672	261,650	22
9月	321,883	321,741	318,152	142	393,437	393,194	243	270,375	270,306	69
10月	321,393	319,775	315,737	1,618	397,240	394,923	2,317	267,362	266,243	1,119
11月	317,201	317,051	312,881	150	391,326	391,007	319	264,472	264,443	29
12月	949,278	317,235	313,093	632,043	1,169,059	389,677	779,382	792,881	265,685	527,196

(単位：円)

年次及び月次	P 医療、福祉									
	男 女 計				男			女		
	現金給与総額	きまってる支給する給与	所定内給与	特別に支払われた給与	現金給与総額	きまってる支給する給与	特別に支払われた給与	現金給与総額	きまってる支給する給与	特別に支払われた給与
平成25年	351,365	296,359	284,851	55,006	498,177	434,815	63,362	302,507	250,282	52,225
平成26年	360,403	298,549	286,843	61,854	515,349	440,098	75,251	308,023	250,698	57,325
平成27年	333,852	278,457	262,477	55,395	437,331	373,083	64,248	301,014	248,428	52,586
平成28年	337,680	280,954	265,146	56,726	441,026	375,170	65,856	304,910	251,079	53,831
平成29年	341,123	283,890	267,874	57,233	452,371	385,102	67,269	306,875	252,731	54,144
平成30年	332,514	279,675	262,231	52,839	439,958	379,978	59,980	299,902	249,231	50,671
1月	278,322	277,144	258,771	1,178	381,001	377,558	3,443	247,830	247,325	505
2月	277,802	277,794	259,597	8	381,797	381,788	9	246,454	246,446	8
3月	277,464	274,983	258,659	2,481	383,465	380,069	3,396	245,419	243,214	2,205
4月	283,124	281,948	264,728	1,176	386,332	382,924	3,408	252,025	251,521	504
5月	279,088	279,088	262,089	0	382,687	382,687	0	247,806	247,806	0
6月	499,682	280,394	262,779	219,288	638,416	383,339	255,077	457,648	249,203	208,445
7月	347,467	278,590	262,517	68,877	448,747	378,837	69,910	316,756	248,192	68,564
8月	282,009	282,005	263,906	4	382,250	382,250	0	251,225	251,219	6
9月	284,153	280,073	262,713	4,080	385,859	380,603	5,256	253,283	249,560	3,723
10月	282,617	281,230	263,839	1,387	384,004	379,895	4,109	251,507	250,955	552
11月	283,429	279,860	262,208	3,569	376,668	374,836	1,832	254,709	250,605	4,104
12月	612,538	282,945	264,921	329,593	743,188	375,026	368,162	572,478	254,711	317,767
年次及び月次	P83 医療業									
	男 女 計				男			女		
	現金給与総額	きまってる支給する給与	所定内給与	特別に支払われた給与	現金給与総額	きまってる支給する給与	特別に支払われた給与	現金給与総額	きまってる支給する給与	特別に支払われた給与
平成25年	418,844	359,749	342,928	59,095	636,334	567,460	68,874	342,645	286,976	55,669
平成26年	438,979	365,591	348,124	73,388	663,750	575,955	87,795	358,581	290,346	68,235
平成27年	379,562	320,913	299,763	58,649	563,137	488,480	74,657	326,594	272,564	54,030
平成28年	387,370	325,854	304,435	61,516	568,048	489,881	78,167	334,588	277,936	56,652
平成29年	389,457	329,137	307,698	60,320	577,436	501,613	75,823	335,386	279,525	55,861
平成30年	382,339	322,535	298,636	59,804	564,366	490,794	73,572	328,864	273,105	55,759
1月	323,507	321,386	296,081	2,121	501,603	495,117	6,486	273,260	272,371	889
2月	320,900	320,900	295,404	0	497,902	497,902	0	270,142	270,142	0
3月	318,015	316,494	293,809	1,521	490,926	488,690	2,236	267,586	266,273	1,313
4月	328,484	326,370	302,918	2,114	498,151	491,898	6,253	278,314	277,424	890
5月	321,599	321,599	298,257	0	485,536	485,536	0	272,519	272,519	0
6月	557,849	324,797	300,484	233,052	781,306	494,063	287,243	491,041	274,191	216,850
7月	421,401	321,853	299,977	99,548	601,757	490,138	111,619	367,948	271,978	95,970
8月	322,673	322,665	298,000	8	491,805	491,805	0	272,698	272,688	10
9月	328,614	321,173	297,573	7,441	500,549	490,719	9,830	278,103	271,364	6,739
10月	326,712	324,370	300,797	2,342	499,904	493,026	6,878	275,569	274,566	1,003
11月	321,185	321,185	297,279	0	485,681	485,681	0	272,554	272,554	0
12月	695,791	327,597	303,018	368,194	931,016	485,267	445,749	626,593	281,214	345,379

(単位：円)

年次及び月次	Q 複 合 サ ー ビ ス 事 業									
	男 女 計				男			女		
	現金給与 総 額	きま つて 支 給 す る 給 与	所 定 内 給 与	特 別 に 支 払 わ れ た 給 与	現金給与 総 額	きま つて 支 給 す る 給 与	特 別 に 支 払 わ れ た 給 与	現金給与 総 額	きま つて 支 給 す る 給 与	特 別 に 支 払 わ れ た 給 与
平成25年	349,873	281,280	270,810	68,593	415,714	333,387	82,327	254,898	206,116	48,782
平成26年	349,293	277,655	266,301	71,638	412,268	327,251	85,017	259,160	206,671	52,489
平成27年	375,421	293,128	276,094	82,293	451,845	348,824	103,021	272,821	218,355	54,466
平成28年	380,407	296,370	279,757	84,037	459,770	353,168	106,602	282,974	226,640	56,334
平成29年	366,463	287,188	272,544	79,275	441,746	342,735	99,011	275,783	220,281	55,502
平成30年	381,034	305,295	287,330	75,739	446,262	355,526	90,736	280,918	228,196	52,722
1月	311,550	311,550	285,737	0	363,937	363,937	0	219,511	219,511	0
2月	314,883	314,883	299,503	0	363,869	363,869	0	228,339	228,339	0
3月	305,065	305,065	285,753	0	350,671	350,671	0	224,568	224,568	0
4月	319,777	313,705	294,252	6,072	357,958	351,355	6,603	259,050	253,824	5,226
5月	295,649	295,649	280,816	0	346,842	346,842	0	227,661	227,661	0
6月	423,706	307,275	293,779	116,431	534,991	360,663	174,328	255,833	226,739	29,094
7月	655,554	306,493	290,218	349,061	747,938	360,111	387,827	532,699	235,190	297,509
8月	299,803	299,803	285,990	0	351,211	351,211	0	222,100	222,100	0
9月	302,809	302,809	287,916	0	353,977	353,977	0	224,578	224,578	0
10月	305,013	305,013	281,640	0	360,015	360,015	0	223,054	223,054	0
11月	301,711	301,711	281,718	0	351,937	351,937	0	227,184	227,184	0
12月	726,037	300,365	281,134	425,672	887,958	351,308	536,650	485,773	224,774	260,999
年次及び月次	R サ ー ビ ス 業 (他 に 分 類 さ れ な い も の)									
	男 女 計				男			女		
	現金給与 総 額	きま つて 支 給 す る 給 与	所 定 内 給 与	特 別 に 支 払 わ れ た 給 与	現金給与 総 額	きま つて 支 給 す る 給 与	特 別 に 支 払 わ れ た 給 与	現金給与 総 額	きま つて 支 給 す る 給 与	特 別 に 支 払 わ れ た 給 与
平成25年	207,948	186,936	167,606	21,012	261,682	230,494	31,188	140,750	132,464	8,286
平成26年	192,594	174,193	159,970	18,401	255,429	225,066	30,363	129,406	123,034	6,372
平成27年	193,359	178,361	157,587	14,998	241,749	220,901	20,848	133,851	126,048	7,803
平成28年	192,876	175,278	155,943	17,598	249,952	224,232	25,720	131,157	122,342	8,815
平成29年	187,047	170,281	151,176	16,766	246,335	221,459	24,876	131,320	122,177	9,143
平成30年	199,156	178,770	161,624	20,386	265,180	233,788	31,392	133,197	123,807	9,390
1月	174,288	174,272	158,179	16	228,903	228,888	15	117,669	117,652	17
2月	181,299	177,489	161,410	3,810	234,596	231,722	2,874	126,676	121,907	4,769
3月	176,986	175,651	158,582	1,335	230,120	228,184	1,936	122,673	121,952	721
4月	189,326	182,176	164,684	7,150	250,940	238,851	12,089	128,081	125,841	2,240
5月	175,138	175,131	158,458	7	229,178	229,174	4	121,542	121,532	10
6月	215,337	184,791	167,578	30,546	276,335	240,714	35,621	154,381	128,906	25,475
7月	240,326	178,292	163,477	62,034	340,433	231,282	109,151	140,712	125,563	15,149
8月	185,167	175,625	159,256	9,542	245,011	229,460	15,551	126,057	122,450	3,607
9月	180,847	180,421	162,548	426	239,301	238,702	599	123,379	123,122	257
10月	183,561	183,552	163,470	9	241,983	241,979	4	125,909	125,895	14
11月	192,687	183,787	165,841	8,900	248,592	239,736	8,856	137,454	128,511	8,943
12月	291,765	173,844	155,868	117,921	413,911	226,695	187,216	171,720	121,902	49,818

(単位：円)

年次及び月次	R91 職業紹介・派遣業									
	男 女 計				男			女		
	現金給与総額	きまってる支給する給与	所定内給与	特別に支払われた給与	現金給与総額	きまってる支給する給与	特別に支払われた給与	現金給与総額	きまってる支給する給与	特別に支払われた給与
平成25年	205,978	197,636	167,316	8,342	222,848	211,982	10,866	179,825	175,395	4,430
平成26年	179,485	174,429	157,401	5,056	216,783	209,555	7,228	145,389	142,320	3,069
平成27年	234,704	229,000	189,208	5,704	250,991	244,218	6,773	199,131	195,760	3,371
平成28年	253,746	240,629	196,397	13,117	277,764	261,918	15,846	206,672	198,903	7,769
平成29年	250,553	235,980	191,836	14,573	307,383	287,267	20,116	178,846	171,266	7,580
平成30年	256,678	253,563	201,023	3,115	308,930	307,353	1,577	192,720	187,723	4,997
1月	244,120	244,009	199,613	111	301,587	301,488	99	174,169	174,042	127
2月	252,244	252,160	202,198	84	312,585	312,534	51	178,947	178,823	124
3月	264,096	264,015	208,344	81	324,069	323,979	90	192,582	192,512	70
4月	267,887	267,808	214,355	79	331,145	331,067	78	192,591	192,511	80
5月	230,530	230,483	185,887	47	277,219	277,193	26	174,812	174,740	72
6月	279,809	274,791	219,116	5,018	338,656	334,515	4,141	207,596	201,500	6,096
7月	271,927	259,327	210,565	12,600	311,626	307,226	4,400	223,131	200,452	22,679
8月	231,236	231,171	186,804	65	276,793	276,753	40	176,078	175,981	97
9月	257,081	257,048	205,074	33	313,502	313,488	14	188,279	188,222	57
10月	276,887	276,828	210,026	59	336,819	336,794	25	201,837	201,734	103
11月	272,433	265,973	210,525	6,460	325,073	320,353	4,720	205,429	196,754	8,675
12月	230,511	218,729	160,798	11,782	258,503	253,914	4,589	195,117	174,239	20,878
年次及び月次	R92 他の事業サービス									
	男 女 計				男			女		
	現金給与総額	きまってる支給する給与	所定内給与	特別に支払われた給与	現金給与総額	きまってる支給する給与	特別に支払われた給与	現金給与総額	きまってる支給する給与	特別に支払われた給与
平成25年	162,884	143,119	131,806	19,765	238,099	201,473	36,626	114,241	105,380	8,861
平成26年	152,994	135,445	125,467	17,549	221,438	188,269	33,169	108,266	100,924	7,342
平成27年	141,725	126,903	116,009	14,822	197,827	172,650	25,177	107,818	99,255	8,563
平成28年	140,275	125,286	115,825	14,989	196,737	170,127	26,610	108,721	100,226	8,495
平成29年	142,368	127,184	117,658	15,184	196,762	169,602	27,160	110,631	102,435	8,196
平成30年	155,629	140,512	130,330	15,117	217,944	191,132	26,812	114,411	107,030	7,381
1月	138,073	138,073	128,104	0	188,695	188,695	0	102,842	102,842	0
2月	145,663	139,700	129,957	5,963	194,530	188,931	5,599	112,153	105,941	6,212
3月	140,725	138,718	128,546	2,007	192,431	188,663	3,768	105,791	104,973	818
4月	151,690	140,568	130,503	11,122	213,473	189,949	23,524	110,718	107,821	2,897
5月	139,300	139,300	128,906	0	188,915	188,915	0	106,434	106,434	0
6月	176,943	142,390	132,753	34,553	244,882	190,888	53,994	131,920	110,250	21,670
7月	163,009	140,891	131,714	22,118	235,585	191,451	44,134	115,545	107,826	7,719
8月	156,759	141,811	130,870	14,948	223,879	193,114	30,765	113,170	108,493	4,677
9月	141,390	140,789	129,863	601	195,005	193,822	1,183	106,681	106,456	225
10月	141,524	141,524	131,116	0	194,939	194,939	0	106,902	106,902	0
11月	154,843	142,396	131,819	12,447	208,201	192,217	15,984	120,226	110,073	10,153
12月	215,838	139,841	129,683	75,997	334,156	192,066	142,090	139,183	106,006	33,177

(単位：円)

第 24 表 産業大中分類別, 常用労働者の1人平均賞与支給状況

—規模30人以上—

年次	TL 調査産業計									
	夏季賞与					年末賞与				
	支給額	支給労働者数割合	支給事業所数割合	対定期給与支給割合	対所定内給与支給割合	支給額	支給労働者数割合	支給事業所数割合	対定期給与支給割合	対所定内給与支給割合
平成25年	344,975	87.2	88.3	0.98	1.05	372,406	95.6	93.1	1.13	1.22
平成26年	-	-	-	-	-	393,403	92.4	88.7	1.13	1.23
平成27年	388,317	88.3	84.3	1.18	1.28	400,988	87.0	85.0	1.18	1.28
平成28年	386,117	88.3	84.2	1.19	1.29	400,525	93.5	90.6	1.18	1.28
平成29年	392,614	90.4	86.5	1.20	1.30	411,041	91.1	89.7	1.22	1.33
平成30年	369,946	93.2	91.2	1.11	1.20	399,774	94.8	94.7	1.18	1.29
年次	D 建設業									
	夏季賞与					年末賞与				
	支給額	支給労働者数割合	支給事業所数割合	対定期給与支給割合	対所定内給与支給割合	支給額	支給労働者数割合	支給事業所数割合	対定期給与支給割合	対所定内給与支給割合
平成25年	242,841	100.0	100.0	0.92	0.96	316,631	100.0	100.0	1.20	1.32
平成26年	-	-	-	-	-	317,623	100.0	100.0	1.30	1.38
平成27年	527,379	100.0	100.0	1.37	1.56	421,190	100.0	100.0	1.10	1.26
平成28年	568,263	100.0	100.0	1.60	1.89	525,809	100.0	100.0	1.22	1.47
平成29年	556,987	93.2	93.9	1.50	1.72	400,249	100.0	100.0	1.10	1.25
平成30年	329,425	93.1	95.2	0.99	1.04	405,311	100.0	100.0	1.14	1.24
年次	E 製 造 業									
	夏季賞与					年末賞与				
	支給額	支給労働者数割合	支給事業所数割合	対定期給与支給割合	対所定内給与支給割合	支給額	支給労働者数割合	支給事業所数割合	対定期給与支給割合	対所定内給与支給割合
平成25年	434,324	87.8	89.3	1.00	1.11	452,333	97.0	93.8	1.16	1.33
平成26年	-	-	-	-	-	476,821	92.5	84.2	1.20	1.36
平成27年	444,369	93.1	89.9	1.20	1.34	465,021	94.5	95	1.15	1.28
平成28年	436,420	92.7	91.4	1.27	1.40	441,240	97.6	97.4	1.13	1.26
平成29年	453,064	94.0	90.1	1.34	1.49	471,757	92.1	94.8	1.26	1.42
平成30年	437,718	96.2	94.1	1.21	1.35	469,720	94.3	95.2	1.26	1.42
年次	E09,10 食 料 品 ・ た ば こ									
	夏季賞与					年末賞与				
	支給額	支給労働者数割合	支給事業所数割合	対定期給与支給割合	対所定内給与支給割合	支給額	支給労働者数割合	支給事業所数割合	対定期給与支給割合	対所定内給与支給割合
平成25年	191,573	79.2	90.0	0.79	0.85	201,711	100.0	100.0	0.81	0.90
平成26年	-	-	-	-	-	204,721	100.0	100.0	0.82	0.94
平成27年	113,508	59.4	59.5	0.52	0.59	178,881	66.4	79.7	0.72	0.80
平成28年	164,373	52.3	54.7	0.68	0.76	184,424	82.8	88.0	0.71	0.79
平成29年	135,335	66.2	62.3	0.62	0.68	160,110	83.3	87.0	0.72	0.81
平成30年	203,059	79.5	88.2	0.91	1.03	200,518	79.5	88.2	0.83	0.98
年次	E11 織 維 工 業									
	夏季賞与					年末賞与				
	支給額	支給労働者数割合	支給事業所数割合	対定期給与支給割合	対所定内給与支給割合	支給額	支給労働者数割合	支給事業所数割合	対定期給与支給割合	対所定内給与支給割合
平成25年	257,863	89.9	82.5	0.82	0.86	273,833	100.0	100.0	0.87	0.97
平成26年	-	-	-	-	-	292,465	100.0	100.0	0.97	1.10
平成27年	167,836	100.0	100.0	0.86	0.90	183,362	90.3	86.8	1.04	1.08
平成28年	172,568	100	100	0.90	0.93	190,604	100.0	100.0	1.02	1.06
平成29年	186,752	89.2	85.7	0.99	1.02	194,825	100.0	100.0	1.01	1.06
平成30年	174,999	80.7	76.2	0.82	0.85	194,929	100.0	100.0	0.99	1.03

※平成26年夏季賞与は未集計

(単位：円, %, 月)

—規模30人以上—

年次	E12 木材・木製品									
	夏季賞与					年末賞与				
	支給額	支給労働者 数割合	支給事業所 数割合	対定期給与 支給割合	対所定内給与 支給割合	支給額	支給労働者 数割合	支給事業所 数割合	対定期給与 支給割合	対所定内給与 支給割合
平成25年	246,366	100.0	100.0	0.88	1.05	297,189	100.0	100.0	1.09	1.24
平成26年	-	-	-	-	-	279,013	100.0	100.0	1.11	1.21
平成27年	170,219	63.1	64.3	0.60	0.68	X	X	X	X	X
平成28年	189,130	100.0	100.0	0.62	0.75	285,652	100.0	100.0	1.02	1.22
平成29年	262,350	38.8	35.7	0.68	0.73	316,554	100.0	100.0	0.98	1.18
平成30年	417,233	100.0	100.0	1.25	1.47	362,649	100.0	100.0	1.16	1.42
年次	E13 家具・装備品									
	夏季賞与					年末賞与				
	支給額	支給労働者 数割合	支給事業所 数割合	対定期給与 支給割合	対所定内給与 支給割合	支給額	支給労働者 数割合	支給事業所 数割合	対定期給与 支給割合	対所定内給与 支給割合
平成25年	295,642	100.0	100.0	0.94	1.08	328,146	100.0	100.0	1.08	1.27
平成26年	-	-	-	-	-	364,952	79.8	84.6	1.27	1.41
平成27年	183,085	100.0	100.0	0.78	0.79	214,557	100.0	100.0	0.82	0.9
平成28年	223,254	100.0	100.0	0.94	0.96	234,301	100.0	100.0	0.9	0.97
平成29年	210,311	100.0	100.0	0.91	0.96	194,441	100.0	100.0	0.78	0.84
平成30年	160,130	100.0	100.0	0.68	0.69	328,299	100.0	100.0	1.06	1.18
年次	E14 パルプ・紙									
	夏季賞与					年末賞与				
	支給額	支給労働者 数割合	支給事業所 数割合	対定期給与 支給割合	対所定内給与 支給割合	支給額	支給労働者 数割合	支給事業所 数割合	対定期給与 支給割合	対所定内給与 支給割合
平成25年	290,822	100.0	100.0	1.18	1.27	284,702	100.0	100.0	1.07	1.19
平成26年	-	-	-	-	-	316,385	88.9	85.2	1.18	1.29
平成27年	364,386	83.9	96.4	1.49	1.60	383,455	83.5	96.4	1.51	1.66
平成28年	336,978	70.0	75.0	1.40	1.48	409,872	100.0	100.0	1.51	1.69
平成29年	401,359	100.0	100.0	1.50	1.64	414,111	100.0	100.0	1.55	1.72
平成30年	338,593	100.0	100.0	1.18	1.30	314,461	84.7	96.8	1.24	1.37
年次	E15 印刷・同関連業									
	夏季賞与					年末賞与				
	支給額	支給労働者 数割合	支給事業所 数割合	対定期給与 支給割合	対所定内給与 支給割合	支給額	支給労働者 数割合	支給事業所 数割合	対定期給与 支給割合	対所定内給与 支給割合
平成25年	262,037	100.0	100.0	0.90	1.09	257,627	100.0	100.0	0.85	1.05
平成26年	-	-	-	-	-	272,396	100.0	100.0	0.86	1.06
平成27年	171,789	80.3	79.2	0.65	0.73	214,069	58.5	79.2	0.81	0.9
平成28年	183,082	86.6	87.5	0.75	0.82	189,192	100.0	100.0	0.76	0.85
平成29年	205,904	73.7	87.5	0.80	0.87	215,779	100.0	100.0	0.87	0.95
平成30年	225,569	85.3	90.5	0.90	0.98	239,494	100.0	100.0	0.98	1.08
年次	E16,17 化学、石油・石炭									
	夏季賞与					年末賞与				
	支給額	支給労働者 数割合	支給事業所 数割合	対定期給与 支給割合	対所定内給与 支給割合	支給額	支給労働者 数割合	支給事業所 数割合	対定期給与 支給割合	対所定内給与 支給割合
平成25年	524,774	100.0	100.0	1.22	1.31	609,360	88.0	75.0	1.74	1.89
平成26年	-	-	-	-	-	597,420	88.9	75.0	1.56	1.73
平成27年	486,495	100.0	100.0	1.31	1.40	521,530	100.0	100.0	1.44	1.55
平成28年	476,286	100.0	100.0	1.39	1.50	476,237	100.0	100.0	1.43	1.55
平成29年	414,305	100.0	100.0	1.42	1.51	472,443	71.6	89.1	1.69	1.87
平成30年	521,295	100.0	100.0	1.72	1.91	636,345	88.8	88.6	1.95	2.17

※平成26年夏季賞与は未集計

(単位：円，%，月)

年次	E18 プラスチック製品									
	夏季賞与					年末賞与				
	支給額	支給労働者数割合	支給事業所数割合	対定期給与支給割合	対所定内給与支給割合	支給額	支給労働者数割合	支給事業所数割合	対定期給与支給割合	対所定内給与支給割合
平成25年	252,602	93.9	87.5	0.78	0.82	372,078	100.0	100.0	0.87	0.93
平成26年	-	-	-	-	-	407,177	89.1	75.0	0.97	1.02
平成27年	309,617	100.0	100.0	0.83	0.90	349,662	100.0	100.0	0.94	1.05
平成28年	357,435	100.0	100.0	0.91	1.00	363,661	100.0	100.0	0.99	1.07
平成29年	439,224	100.0	100.0	1.10	1.21	479,673	100.0	100.0	1.29	1.40
平成30年	417,870	88.3	83.3	1.36	1.45	363,934	100.0	100.0	1.18	1.30
年次	E21 窯業・土石製品									
	夏季賞与					年末賞与				
	支給額	支給労働者数割合	支給事業所数割合	対定期給与支給割合	対所定内給与支給割合	支給額	支給労働者数割合	支給事業所数割合	対定期給与支給割合	対所定内給与支給割合
平成25年	343,485	79.8	83.3	1.17	1.27	449,300	100.0	100.0	1.53	1.68
平成26年	-	-	-	-	-	369,659	82.2	82.6	1.43	1.57
平成27年	261,970	100.0	100.0	1.02	1.09	281,788	100.0	100.0	1.05	1.09
平成28年	230,059	100.0	100.0	0.91	0.97	302,585	100.0	100.0	1.18	1.23
平成29年	243,072	100.0	100.0	0.80	0.84	357,413	100.0	100.0	1.29	1.35
平成30年	406,032	100.0	100.0	1.50	1.61	536,788	100.0	100.0	1.86	2.00
年次	E22 鉄鋼業									
	夏季賞与					年末賞与				
	支給額	支給労働者数割合	支給事業所数割合	対定期給与支給割合	対所定内給与支給割合	支給額	支給労働者数割合	支給事業所数割合	対定期給与支給割合	対所定内給与支給割合
平成25年	540,339	100.0	100.0	1.27	1.46	541,816	100.0	100.0	1.30	1.50
平成26年	-	-	-	-	-	646,213	100.0	100.0	1.56	1.82
平成27年	651,781	100.0	100.0	1.47	1.67	640,439	100.0	100.0	1.32	1.50
平成28年	443,587	73.3	77.8	1.34	1.43	473,956	100.0	100.0	1.17	1.35
平成29年	494,157	100.0	100.0	1.50	1.73	491,269	100.0	100.0	1.35	1.56
平成30年	583,908	100.0	100.0	1.74	2.02	571,934	100.0	100.0	1.50	1.73
年次	E23 非鉄金属製造業									
	夏季賞与					年末賞与				
	支給額	支給労働者数割合	支給事業所数割合	対定期給与支給割合	対所定内給与支給割合	支給額	支給労働者数割合	支給事業所数割合	対定期給与支給割合	対所定内給与支給割合
平成25年	418,859	81.4	94.7	1.13	1.28	400,485	100.0	100.0	1.06	1.22
平成26年	-	-	-	-	-	396,175	82.9	86.7	1.03	1.18
平成27年	444,152	100.0	100.0	1.52	1.76	481,400	100.0	100.0	1.57	1.82
平成28年	476,835	100.0	100.0	1.54	1.8	487,606	100.0	100.0	1.64	1.95
平成29年	451,591	92.6	83.3	1.56	1.78	457,997	100.0	100.0	1.61	1.82
平成30年	438,031	96.4	87.5	0.97	1.10	445,720	78.0	77.8	0.95	1.11
年次	E24 金属製品製造業									
	夏季賞与					年末賞与				
	支給額	支給労働者数割合	支給事業所数割合	対定期給与支給割合	対所定内給与支給割合	支給額	支給労働者数割合	支給事業所数割合	対定期給与支給割合	対所定内給与支給割合
平成25年	435,812	73.6	92.4	0.80	0.86	448,186	100.0	100.0	1.23	1.47
平成26年	-	-	-	-	-	453,124	100.0	100.0	1.26	1.41
平成27年	499,019	100.0	100.0	1.88	2.09	493,977	100.0	100.0	1.15	1.28
平成28年	505,237	100.0	100.0	1.97	2.16	474,172	100.0	100.0	1.16	1.26
平成29年	525,379	100.0	100.0	1.84	2.02	496,318	100.0	100.0	1.17	1.34
平成30年	293,981	100.0	100.0	0.85	0.95	377,545	100.0	100.0	1.08	1.20

※平成26年夏季賞与は未集計

(単位：円，%，月)



年次	E25 は ん 用 機 械 器 具									
	夏季賞与					年末賞与				
	支給額	支給労働者 数割合	支給事業所 数割合	対定期給与 支給割合	対所定内給与 支給割合	支給額	支給労働者 数割合	支給事業所 数割合	対定期給与 支給割合	対所定内給与 支給割合
平成25年	591,909	100.0	100.0	1.65	1.90	614,638	100.0	100.0	1.66	2.01
平成26年	-	-	-	-	-	634,190	91.0	83.9	1.70	1.97
平成27年	564,619	84.8	71.4	1.59	1.78	569,110	100.0	100.0	1.48	1.64
平成28年	551,090	100.0	100.0	2.06	2.19	531,509	100.0	100.0	1.41	1.63
平成29年	583,845	100.0	100.0	2.14	2.43	580,030	100.0	100.0	1.50	1.74
平成30年	625,012	100.0	100.0	1.30	1.46	658,988	100.0	100.0	1.33	1.51
年次	E26 生 産 用 機 械 器 具									
	夏季賞与					年末賞与				
	支給額	支給労働者 数割合	支給事業所 数割合	対定期給与 支給割合	対所定内給与 支給割合	支給額	支給労働者 数割合	支給事業所 数割合	対定期給与 支給割合	対所定内給与 支給割合
平成25年	456,887	72.9	43.1	0.65	0.71	467,848	73.2	43.1	0.66	0.76
平成26年	-	-	-	-	-	683,003	47.8	7.7	1.35	1.60
平成27年	386,172	100.0	100.0	0.92	1.13	413,416	100.0	100.0	1.07	1.28
平成28年	392,277	100.0	100.0	0.86	1.06	402,400	100.0	100.0	0.93	1.17
平成29年	451,678	83.6	65.0	0.93	1.15	538,766	83.5	62.2	1.11	1.38
平成30年	539,945	100.0	100.0	1.09	1.27	546,368	100.0	100.0	1.11	1.35
年次	E28 電 子 ・ デ バ イ ス									
	夏季賞与					年末賞与				
	支給額	支給労働者 数割合	支給事業所 数割合	対定期給与 支給割合	対所定内給与 支給割合	支給額	支給労働者 数割合	支給事業所 数割合	対定期給与 支給割合	対所定内給与 支給割合
平成25年	498,173	94.9	88.0	1.23	1.35	546,031	100.0	100.0	1.36	1.50
平成26年	-	-	-	-	-	635,680	100.0	100.0	1.40	1.58
平成27年	644,365	86.5	80.5	1.15	1.26	653,804	88.1	87.8	1.16	1.28
平成28年	629,828	86.6	78.6	1.13	1.25	626,902	87.9	84.4	1.05	1.16
平成29年	600,083	86.6	73.7	1.29	1.42	595,001	91.2	94.7	1.19	1.33
平成30年	527,576	98.6	93.4	1.51	1.67	521,605	96.6	93.4	1.50	1.66
年次	E29 電 気 機 械 器 具									
	夏季賞与					年末賞与				
	支給額	支給労働者 数割合	支給事業所 数割合	対定期給与 支給割合	対所定内給与 支給割合	支給額	支給労働者 数割合	支給事業所 数割合	対定期給与 支給割合	対所定内給与 支給割合
平成25年	261,765	57.4	87.5	0.86	0.90	438,683	100.0	100.0	1.13	1.23
平成26年	-	-	-	-	-	413,365	100.0	100.0	1.22	1.31
平成27年	351,026	100.0	100.0	1.21	1.36	341,232	100.0	100.0	1.14	1.3
平成28年	331,907	100.0	100.0	1.11	1.28	367,676	100.0	100.0	1.27	1.45
平成29年	386,279	100.0	100.0	1.36	1.54	429,124	100.0	100.0	1.51	1.74
平成30年	483,676	100.0	100.0	1.68	1.86	475,675	100.0	100.0	1.64	1.83
年次	E31 輸 送 用 機 械 器 具									
	夏季賞与					年末賞与				
	支給額	支給労働者 数割合	支給事業所 数割合	対定期給与 支給割合	対所定内給与 支給割合	支給額	支給労働者 数割合	支給事業所 数割合	対定期給与 支給割合	対所定内給与 支給割合
平成25年	676,539	100.0	100.0	1.42	1.65	525,188	100.0	100.0	1.37	1.66
平成26年	-	-	-	-	-	529,078	100.0	100.0	1.31	1.58
平成27年	446,879	91.4	91.4	1.19	1.48	488,409	95.2	94.1	1.28	1.6
平成28年	494,512	91.7	94.1	1.24	1.52	525,421	100.0	100.0	1.27	1.55
平成29年	509,955	100.0	100.0	1.26	1.59	535,319	100.0	100.0	1.40	1.71
平成30年	442,496	94.5	80.6	1.33	1.59	483,311	94.3	80.6	1.52	1.83

※平成26年夏季賞与は未集計

(単位：円，%，月)

—規模30人以上—

年次	E32,20 そ の 他 の 製 造 業									
	夏季賞与					年末賞与				
	支給額	支給労働者 数 割合	支給事業所 数 割合	対定期給与 支給割合	対所定内給与 支給割合	支給額	支給労働者 数 割合	支給事業所 数 割合	対定期給与 支給割合	対所定内給与 支給割合
平成25年	120,898	100.0	100.0	0.65	0.76	121,454	100.0	100.0	0.75	0.79
平成26年	-	-	-	-	-	121,667	100.0	100.0	0.44	0.51
平成27年	580,258	100.0	100.0	0.75	0.82	610,216	100.0	100.0	0.79	0.9
平成28年	408,359	100.0	100.0	0.57	0.63	515,103	100.0	100.0	0.68	0.77
平成29年	496,584	100.0	100.0	0.84	0.90	651,274	100.0	100.0	1.00	1.13
平成30年	486,530	100.0	100.0	1.41	1.49	634,176	100.0	100.0	0.97	1.01
年次	F 電 気 ・ ガ ス ・ 熱 供 給 ・ 水 道 業									
	夏季賞与					年末賞与				
	支給額	支給労働者 数 割合	支給事業所 数 割合	対定期給与 支給割合	対所定内給与 支給割合	支給額	支給労働者 数 割合	支給事業所 数 割合	対定期給与 支給割合	対所定内給与 支給割合
平成25年	515,960	64.3	70.3	1.69	1.83	583,102	100.0	100.0	1.65	1.88
平成26年	-	-	-	-	-	615,677	100.0	100.0	1.73	1.96
平成27年	0	0.0	0.0	0.00	0.00	680,651	70.5	82.9	1.45	1.81
平成28年	0	0.0	0.0	0.00	0.00	703,868	100.0	100.0	1.52	1.87
平成29年	919,098	26.9	19.5	1.78	1.98	704,499	100.0	100.0	1.55	1.86
平成30年	966,505	36.8	38.7	1.87	2.07	720,311	100.0	100.0	1.53	1.81
年次	G 情 報 通 信 業									
	夏季賞与					年末賞与				
	支給額	支給労働者 数 割合	支給事業所 数 割合	対定期給与 支給割合	対所定内給与 支給割合	支給額	支給労働者 数 割合	支給事業所 数 割合	対定期給与 支給割合	対所定内給与 支給割合
平成25年	727,429	92.7	94.5	1.45	1.60	844,977	100.0	100.0	1.68	1.87
平成26年	-	-	-	-	-	862,035	100.0	100.0	1.61	1.89
平成27年	542,055	100.0	100.0	1.37	1.59	582,265	67.3	71.1	1.61	1.96
平成28年	548,349	100.0	100.0	1.41	1.60	615,285	100.0	100.0	1.64	1.95
平成29年	551,990	100.0	100.0	1.56	1.76	577,609	100.0	100.0	1.59	1.84
平成30年	499,751	100.0	100.0	1.51	1.67	520,116	100.0	100.0	1.46	1.65
年次	H 運 輸 業 ， 郵 便 業									
	夏季賞与					年末賞与				
	支給額	支給労働者 数 割合	支給事業所 数 割合	対定期給与 支給割合	対所定内給与 支給割合	支給額	支給労働者 数 割合	支給事業所 数 割合	対定期給与 支給割合	対所定内給与 支給割合
平成25年	298,105	93.6	97.0	0.99	1.14	315,543	100.0	100.0	1.06	1.24
平成26年	-	-	-	-	-	296,668	91.2	86.8	1.08	1.25
平成27年	281,902	71.9	67.6	0.79	0.88	276,336	67.1	63.5	0.78	0.88
平成28年	285,772	80.6	75.1	0.79	0.87	288,798	71.3	65.9	0.80	0.89
平成29年	287,000	72.4	68.2	0.80	0.89	298,693	74.4	68.3	0.84	0.94
平成30年	239,361	94.2	91.1	0.71	0.88	266,396	100.0	100.0	0.83	0.97
年次	I 卸 売 業 ， 小 売 業									
	夏季賞与					年末賞与				
	支給額	支給労働者 数 割合	支給事業所 数 割合	対定期給与 支給割合	対所定内給与 支給割合	支給額	支給労働者 数 割合	支給事業所 数 割合	対定期給与 支給割合	対所定内給与 支給割合
平成25年	148,694	78.7	79.0	0.76	0.80	165,244	89.5	89.9	0.85	0.89
平成26年	-	-	-	-	-	175,535	86.3	85.8	0.85	0.90
平成27年	287,370	94.0	95.4	1.25	1.35	309,597	92.3	90.1	1.31	1.41
平成28年	281,462	94.5	93.3	1.15	1.24	305,646	95.9	94.4	1.23	1.34
平成29年	276,525	97.5	97.2	1.10	1.17	289,130	93.1	93.8	1.10	1.19
平成30年	268,942	95.8	96.9	1.02	1.09	281,200	94.8	93.9	1.02	1.10

※平成26年夏季賞与は未集計

(単位：円，%，月)

—規模30人以上—

年次	I-1(150~155) 卸 売 業									
	夏季賞与					年末賞与				
	支給額	支給労働者 数 割合	支給事業所 数 割合	対定期給与 支給割合	対所定内給与 支給割合	支給額	支給労働者 数 割合	支給事業所 数 割合	対定期給与 支給割合	対所定内給与 支給割合
平成25年	226,124	74.2	79.6	0.87	0.90	296,218	82.1	90.8	1.16	1.19
平成26年	-	-	-	-	-	303,294	83.2	90.2	1.10	1.14
平成27年	552,313	100.0	100.0	1.92	2.07	611,742	90.8	90.2	1.96	2.11
平成28年	473,294	100.0	100.0	1.58	1.71	552,041	100.0	100.0	1.80	1.96
平成29年	453,524	100.0	100.0	1.48	1.59	477,636	100.0	100.0	1.56	1.69
平成30年	410,593	100.0	100.0	1.37	1.47	449,196	100.0	100.0	1.48	1.59
年次	I-2(156~161) 小 売 業									
	夏季賞与					年末賞与				
	支給額	支給労働者 数 割合	支給事業所 数 割合	対定期給与 支給割合	対所定内給与 支給割合	支給額	支給労働者 数 割合	支給事業所 数 割合	対定期給与 支給割合	対所定内給与 支給割合
平成25年	115,105	80.9	78.7	0.70	0.74	110,502	93.0	89.4	0.67	0.72
平成26年	-	-	-	-	-	117,243	87.9	83.2	0.70	0.76
平成27年	154,507	91.3	92.1	0.73	0.79	174,444	93.0	90.0	0.85	0.92
平成28年	175,108	91.7	88.6	0.82	0.87	174,467	93.8	90.5	0.79	0.86
平成29年	177,647	96.1	95.3	0.83	0.88	181,190	89.6	89.8	0.77	0.83
平成30年	200,716	94.0	95.3	0.82	0.88	191,132	92.3	90.5	0.72	0.79
年次	J 金 融 業 , 保 険 業									
	夏季賞与					年末賞与				
	支給額	支給労働者 数 割合	支給事業所 数 割合	対定期給与 支給割合	対所定内給与 支給割合	支給額	支給労働者 数 割合	支給事業所 数 割合	対定期給与 支給割合	対所定内給与 支給割合
平成25年	538,728	100.0	100.0	1.97	2.04	511,072	100.0	100.0	1.83	1.93
平成26年	-	-	-	-	-	512,175	100.0	100.0	1.77	1.87
平成27年	531,442	91.4	85.1	1.51	1.59	604,459	100.0	100.0	1.67	1.73
平成28年	614,905	100.0	100.0	1.70	1.79	638,267	62.3	74.6	1.71	1.80
平成29年	670,548	64.6	75.6	1.87	1.98	654,893	68.5	80.0	1.78	1.88
平成30年	590,576	71.0	73.2	1.69	1.90	717,310	77.0	81.4	1.91	2.16
年次	K 不 動 産 業 , 物 品 賃 貸 業									
	夏季賞与					年末賞与				
	支給額	支給労働者 数 割合	支給事業所 数 割合	対定期給与 支給割合	対所定内給与 支給割合	支給額	支給労働者 数 割合	支給事業所 数 割合	対定期給与 支給割合	対所定内給与 支給割合
平成25年	128,945	92.1	76.9	0.97	1.13	161,795	96.2	92.3	1.24	1.44
平成26年	-	-	-	-	-	143,912	100.0	100.0	1.13	1.31
平成27年	258,498	100.0	100.0	1.00	1.13	316,283	100.0	100.0	1.24	1.39
平成28年	264,302	100.0	100.0	1.04	1.16	322,678	100.0	100.0	1.26	1.42
平成29年	266,285	100.0	100.0	1.05	1.17	323,885	100.0	100.0	1.25	1.42
平成30年	322,908	100.0	100.0	1.07	1.22	440,381	100.0	100.0	1.60	1.78
年次	L 学 術 研 究 , 専 門 ・ 技 術 サ ー ビ ス 業									
	夏季賞与					年末賞与				
	支給額	支給労働者 数 割合	支給事業所 数 割合	対定期給与 支給割合	対所定内給与 支給割合	支給額	支給労働者 数 割合	支給事業所 数 割合	対定期給与 支給割合	対所定内給与 支給割合
平成25年	418,783	95.9	81.9	1.02	1.11	461,355	100.0	100.0	1.20	1.32
平成26年	-	-	-	-	-	486,666	100.0	100.0	1.25	1.35
平成27年	529,261	100.0	100.0	1.48	1.61	573,168	90.9	86.8	1.69	1.78
平成28年	529,618	90.8	86.8	1.47	1.59	585,053	100.0	100.0	1.60	1.70
平成29年	574,318	100.0	100.0	1.47	1.65	609,293	100.0	100.0	1.60	1.75
平成30年	589,295	100.0	100.0	1.62	1.77	677,136	100.0	100.0	2.09	2.23

※平成26年夏季賞与は未集計

(単位：円，%，月)

—規模30人以上—

年次	M 宿泊業，飲食サービス業									
	夏季賞与					年末賞与				
	支給額	支給労働者数割合	支給事業所数割合	対定期給与支給割合	対所定内給与支給割合	支給額	支給労働者数割合	支給事業所数割合	対定期給与支給割合	対所定内給与支給割合
平成25年	50,253	80.8	80.3	0.34	0.38	46,239	71.2	73.0	0.38	0.42
平成26年	-	-	-	-	-	46,366	81.0	75.5	0.36	0.40
平成27年	100,995	57.6	42.9	0.49	0.52	105,865	76.0	70.4	0.48	0.51
平成28年	90,414	64.2	54.1	0.35	0.37	95,911	91.9	92.9	0.49	0.53
平成29年	93,436	80.8	79.8	0.49	0.52	117,352	71.8	75.9	0.65	0.70
平成30年	79,428	86.1	79.7	0.51	0.53	100,899	84.8	82.9	0.62	0.66
年次	M75 宿泊業									
	夏季賞与					年末賞与				
	支給額	支給労働者数割合	支給事業所数割合	対定期給与支給割合	対所定内給与支給割合	支給額	支給労働者数割合	支給事業所数割合	対定期給与支給割合	対所定内給与支給割合
平成25年	87,999	74.9	71.7	0.51	0.56	103,914	55.2	65.2	0.65	0.69
平成26年	-	-	-	-	-	93,985	74.5	73.3	0.57	0.60
平成27年	118,714	100.0	100.0	0.66	0.70	192,374	83.4	78.6	1.04	1.10
平成28年	133,206	88.4	72.1	0.77	0.81	166,433	100.0	100.0	0.88	0.93
平成29年	134,152	100.0	100.0	0.81	0.86	167,753	80.8	77.8	0.95	1.01
平成30年	125,588	90.9	87.3	0.83	0.86	158,061	100.0	100.0	0.96	1.00
年次	N 生活関連サービス業，娯楽業									
	夏季賞与					年末賞与				
	支給額	支給労働者数割合	支給事業所数割合	対定期給与支給割合	対所定内給与支給割合	支給額	支給労働者数割合	支給事業所数割合	対定期給与支給割合	対所定内給与支給割合
平成25年	53,071	85.2	86.4	0.32	0.33	110,874	78.9	87.7	0.56	0.58
平成26年	-	-	-	-	-	105,113	100.0	100.0	0.51	0.54
平成27年	144,848	100.0	100.0	0.77	0.82	144,453	100.0	100.0	0.81	0.85
平成28年	158,215	89.4	86.5	0.84	0.90	143,456	88.5	86.5	0.86	0.92
平成29年	122,724	90.8	86.7	0.66	0.72	126,351	90.5	86.0	0.77	0.83
平成30年	75,307	93.6	86.3	0.44	0.45	88,850	93.4	85.3	0.59	0.59
年次	O 教育，学習支援業									
	夏季賞与					年末賞与				
	支給額	支給労働者数割合	支給事業所数割合	対定期給与支給割合	対所定内給与支給割合	支給額	支給労働者数割合	支給事業所数割合	対定期給与支給割合	対所定内給与支給割合
平成25年	624,831	100.0	100.0	1.68	1.69	677,277	100.0	100.0	1.97	1.99
平成26年	-	-	-	-	-	730,645	100.0	100.0	1.88	1.89
平成27年	554,299	100.0	100.0	1.66	1.70	572,528	78.0	69.4	1.77	1.78
平成28年	546,165	100.0	100.0	1.70	1.74	573,605	100.0	100.0	1.87	1.90
平成29年	570,859	100.0	100.0	1.70	1.74	630,343	100.0	100.0	1.96	1.98
平成30年	598,769	100.0	100.0	1.84	1.85	643,510	100.0	100.0	2.00	2.02
年次	P 医療，福祉									
	夏季賞与					年末賞与				
	支給額	支給労働者数割合	支給事業所数割合	対定期給与支給割合	対所定内給与支給割合	支給額	支給労働者数割合	支給事業所数割合	対定期給与支給割合	対所定内給与支給割合
平成25年	304,519	81.9	95.4	1.06	1.08	381,983	100.0	100.0	1.23	1.26
平成26年	-	-	-	-	-	385,969	100.0	100.0	1.20	1.23
平成27年	368,391	90.6	79.3	1.30	1.35	387,634	93.0	80.7	1.42	1.47
平成28年	368,343	88.8	77.7	1.31	1.36	382,616	93.6	81.2	1.35	1.40
平成29年	373,773	91.1	79.4	1.33	1.38	386,865	93.6	81.1	1.42	1.47
平成30年	355,342	95.4	89.2	1.13	1.18	373,116	100.0	100.0	1.17	1.21

※平成26年夏季賞与は未集計

(単位：円，%，月)

年次	P83 医 療 業									
	夏季賞与					年末賞与				
	支給額	支給労働者 数割合	支給事業所 数割合	対定期給与 支給割合	対所定内給与 支給割合	支給額	支給労働者 数割合	支給事業所 数割合	対定期給与 支給割合	対所定内給与 支給割合
平成25年	355,691	67.4	86.6	0.78	0.79	463,559	100.0	100.0	1.00	1.03
平成26年	-	-	-	-	-	469,308	100.0	100.0	0.98	0.99
平成27年	444,569	86.6	41.3	1.31	1.36	479,883	85.9	41.3	1.33	1.39
平成28年	451,085	86.9	41.8	1.30	1.36	486,152	87.0	41.8	1.34	1.39
平成29年	455,802	88.0	41.8	1.32	1.37	468,157	87.3	41.8	1.28	1.33
平成30年	454,828	100.0	100.0	1.07	1.14	460,233	100.0	100.0	1.20	1.25
年次	Q 複 合 サ ー ビ ス 事 業									
	夏季賞与					年末賞与				
	支給額	支給労働者 数割合	支給事業所 数割合	対定期給与 支給割合	対所定内給与 支給割合	支給額	支給労働者 数割合	支給事業所 数割合	対定期給与 支給割合	対所定内給与 支給割合
平成25年	431,156	100.0	100.0	1.38	1.42	442,860	100.0	100.0	1.42	1.44
平成26年	-	-	-	-	-	463,551	100.0	100.0	1.57	1.63
平成27年	461,857	100.0	100.0	1.51	1.59	484,396	88.0	77.3	1.64	1.76
平成28年	457,665	100.0	100.0	1.50	1.58	467,261	100.0	100.0	1.62	1.71
平成29年	448,960	100.0	100.0	1.54	1.61	432,509	100.0	100.0	1.56	1.66
平成30年	455,716	76.7	81.0	1.46	1.54	416,408	100.0	100.0	1.42	1.51
年次	R サービス業（他に分類されないもの）									
	夏季賞与					年末賞与				
	支給額	支給労働者 数割合	支給事業所 数割合	対定期給与 支給割合	対所定内給与 支給割合	支給額	支給労働者 数割合	支給事業所 数割合	対定期給与 支給割合	対所定内給与 支給割合
平成25年	108,060	87.8	72.3	0.48	0.53	112,885	92.8	78.8	0.61	0.66
平成26年	-	-	-	-	-	125,366	75.2	70.6	0.61	0.66
平成27年	108,726	74.0	75.5	0.61	0.66	153,751	58.1	74.9	0.83	0.89
平成28年	126,750	70.7	70.1	0.69	0.73	147,342	85.6	80.2	0.81	0.88
平成29年	111,595	84.2	75.7	0.59	0.64	137,711	86.7	87.2	0.73	0.82
平成30年	131,807	80.1	83.0	0.68	0.71	162,477	80.9	83.8	0.82	0.89
年次	R91 職 業 紹 介 ・ 派 遣 業									
	夏季賞与					年末賞与				
	支給額	支給労働者 数割合	支給事業所 数割合	対定期給与 支給割合	対所定内給与 支給割合	支給額	支給労働者 数割合	支給事業所 数割合	対定期給与 支給割合	対所定内給与 支給割合
平成25年	55,732	81.8	61.1	0.32	0.36	69,783	82.6	61.1	0.45	0.49
平成26年	-	-	-	-	-	63,482	48.8	49.5	0.43	0.47
平成27年	64,776	37.7	45.3	0.32	0.37	137,183	32.9	45.3	0.50	0.59
平成28年	177,333	43.6	45.3	0.64	0.73	129,446	77.9	79.6	0.50	0.59
平成29年	146,776	75.9	78.3	0.49	0.56	130,047	72.2	76.1	0.45	0.53
平成30年	41,110	45.3	64.3	0.28	0.29	35,837	50.0	69.0	0.27	0.28
年次	R92 他 の 事 業 サ ー ビ ス									
	夏季賞与					年末賞与				
	支給額	支給労働者 数割合	支給事業所 数割合	対定期給与 支給割合	対所定内給与 支給割合	支給額	支給労働者 数割合	支給事業所 数割合	対定期給与 支給割合	対所定内給与 支給割合
平成25年	94,723	100.0	100.0	0.55	0.62	90,836	100.0	100.0	0.56	0.62
平成26年	-	-	-	-	-	88,176	100.0	100.0	0.53	0.58
平成27年	84,417	96.9	98.0	0.54	0.62	115,806	61.1	94.2	0.78	0.89
平成28年	56,185	78.3	76.6	0.39	0.41	113,657	89.6	85.1	0.82	0.93
平成29年	79,317	86.7	70.8	0.61	0.66	121,502	89.5	85.1	0.87	1.03
平成30年	83,768	81.2	78.9	0.48	0.52	105,982	82.4	78.9	0.57	0.65

※平成26年夏季賞与は未集計

(単位：円，%，月)

第 25 表 産業大中分類別、性別、常用労働者の1人平均月間実労働時間及び出勤日数

—規模30人以上—

年次及び月次	TL 調査 産 業 計											
	男 女 計				男				女			
	総実 労働時 間	所定内 労働時 間	所定外 労働時 間	出 勤 日 数	総実 労働時 間	所定内 労働時 間	所定外 労働時 間	出 勤 日 数	総実 労働時 間	所定内 労働時 間	所定外 労働時 間	出 勤 日 数
平成25年	154.3	142.5	11.8	19.6	166.4	150.1	16.3	19.9	138.2	132.4	5.8	19.2
平成26年	153.1	140.7	12.4	19.5	166.1	148.8	17.3	19.8	135.9	130.0	5.9	19.0
平成27年	157.4	144.1	13.3	19.6	167.7	149.8	17.9	19.9	142.8	136.1	6.7	19.2
平成28年	157.4	143.9	13.5	19.5	168.0	150.0	18.0	19.8	142.6	135.4	7.2	19.1
平成29年	156.8	143.2	13.6	19.5	167.6	149.4	18.2	19.8	142.1	134.7	7.4	19.0
平成30年	154.8	141.9	12.9	19.4	167.0	149.4	17.6	19.8	139.0	132.3	6.7	18.9
1月	144.8	132.2	12.6	18.1	155.3	137.8	17.5	18.3	131.2	125.0	6.2	17.8
2月	151.6	138.2	13.4	18.8	165.0	146.4	18.6	19.3	133.8	127.3	6.5	18.1
3月	155.2	141.8	13.4	19.4	167.7	149.3	18.4	19.8	138.6	131.9	6.7	18.8
4月	159.3	145.8	13.5	19.9	172.0	153.7	18.3	20.3	142.9	135.6	7.3	19.3
5月	151.3	138.8	12.5	19.0	161.2	144.2	17.0	19.2	138.4	131.8	6.6	18.8
6月	161.8	149.0	12.8	20.4	174.6	157.3	17.3	20.9	145.1	138.1	7.0	19.7
7月	158.3	145.7	12.6	19.9	171.0	153.8	17.2	20.4	142.0	135.3	6.7	19.3
8月	149.4	137.9	11.5	19.0	160.0	144.0	16.0	19.2	135.7	129.9	5.8	18.6
9月	152.5	139.7	12.8	19.2	165.2	147.6	17.6	19.7	136.1	129.6	6.5	18.6
10月	157.5	144.4	13.1	19.8	169.6	151.7	17.9	20.1	141.9	135.0	6.9	19.3
11月	161.7	148.5	13.2	20.3	175.4	157.3	18.1	20.9	144.1	137.2	6.9	19.6
12月	154.0	140.9	13.1	19.3	166.9	149.0	17.9	19.8	137.4	130.4	7.0	18.7
年次及び月次	D 建 設 業											
	男 女 計				男				女			
	総実 労働時 間	所定内 労働時 間	所定外 労働時 間	出 勤 日 数	総実 労働時 間	所定内 労働時 間	所定外 労働時 間	出 勤 日 数	総実 労働時 間	所定内 労働時 間	所定外 労働時 間	出 勤 日 数
平成25年	163.4	154.2	9.2	20.6	174.3	163.5	10.8	21.8	128.8	124.7	4.1	16.9
平成26年	161.7	152.7	9.0	20.5	171.8	160.8	11.0	21.6	129.6	126.7	2.9	17.1
平成27年	181.2	159.0	22.2	21.6	184.4	159.6	24.8	21.8	157.9	154.2	3.7	20.7
平成28年	183.9	156.3	27.6	21.2	188.6	157.6	31.0	21.3	151.6	147.5	4.1	20.3
平成29年	174.8	152.8	22.0	20.8	179.4	154.3	25.1	21.1	148.0	144.3	3.7	19.5
平成30年	168.0	155.6	12.4	21.0	171.8	157.6	14.2	21.1	149.4	145.8	3.6	20.0
1月	150.9	140.2	10.7	18.8	154.2	142.0	12.2	19.0	133.6	130.8	2.8	17.8
2月	165.0	153.0	12.0	20.6	169.5	155.7	13.8	20.9	141.9	139.0	2.9	19.0
3月	168.6	155.7	12.9	21.0	172.7	158.0	14.7	21.3	147.8	143.9	3.9	19.8
4月	177.0	164.7	12.3	22.2	180.2	166.4	13.8	22.4	160.3	155.7	4.6	21.2
5月	156.4	147.0	9.4	19.7	158.6	147.8	10.8	19.7	145.6	143.1	2.5	19.4
6月	173.2	162.4	10.8	21.8	176.8	164.4	12.4	22.0	156.3	153.0	3.3	20.9
7月	174.4	162.7	11.7	21.7	178.1	164.7	13.4	21.9	156.8	153.2	3.6	20.9
8月	162.2	151.6	10.6	20.4	165.9	153.9	12.0	20.6	144.2	140.4	3.8	19.3
9月	164.6	152.0	12.6	20.6	168.9	154.4	14.5	20.9	143.3	140.0	3.3	19.3
10月	171.8	156.2	15.6	21.1	176.3	158.4	17.9	21.2	150.6	146.1	4.5	20.6
11月	180.4	165.7	14.7	22.0	184.9	167.8	17.1	22.2	159.7	156.0	3.7	21.2
12月	171.5	156.4	15.1	21.3	176.1	158.5	17.6	21.5	150.8	146.9	3.9	20.4

(単位：時間、日)

年次及び月次	E 製造業											
	男 女 計				男				女			
	総実 労働 時	所定内 労働 時間	所定外 労働 時間	出日 勤数	総実 労働 時	所定内 労働 時間	所定外 労働 時間	出日 勤数	総実 労働 時	所定内 労働 時間	所定外 労働 時間	出日 勤数
平成25年	165.6	149.9	15.7	19.7	170.9	152.3	18.6	19.8	152.6	144.1	8.5	19.2
平成26年	167.4	149.6	17.8	19.7	172.4	151.6	20.8	19.8	154.4	144.4	10.0	19.3
平成27年	167.2	150.4	16.8	19.8	171.6	152.2	19.4	19.9	156.2	146.0	10.2	19.6
平成28年	168.4	151.4	17.0	19.9	172.5	153.1	19.4	20.0	157.6	146.9	10.7	19.6
平成29年	169.6	151.4	18.2	19.9	173.8	153.2	20.6	20.0	158.9	146.8	12.1	19.7
平成30年	167.2	149.4	17.8	19.8	172.3	151.7	20.6	19.9	154.7	143.7	11.0	19.5
1月	154.4	136.4	18.0	18.0	160.1	139.0	21.1	18.2	139.9	129.7	10.2	17.6
2月	168.2	148.4	19.8	19.6	173.8	150.7	23.1	19.6	154.2	142.7	11.5	19.4
3月	167.2	148.0	19.2	19.6	172.7	150.5	22.2	19.7	153.7	141.9	11.8	19.3
4月	172.6	153.8	18.8	20.3	177.3	155.8	21.5	20.4	161.0	148.9	12.1	20.2
5月	157.7	141.2	16.5	18.7	162.8	143.5	19.3	18.8	145.1	135.4	9.7	18.4
6月	176.1	158.5	17.6	21.0	180.2	160.1	20.1	21.0	165.5	154.4	11.1	20.9
7月	171.4	154.0	17.4	20.4	176.2	156.2	20.0	20.5	159.3	148.4	10.9	20.2
8月	157.0	141.4	15.6	18.8	161.8	143.7	18.1	18.9	145.1	135.6	9.5	18.5
9月	167.6	150.2	17.4	19.9	172.1	152.0	20.1	20.0	156.5	145.8	10.7	19.8
10月	167.8	150.3	17.5	19.9	172.7	152.8	19.9	20.0	155.4	144.0	11.4	19.6
11月	177.5	159.5	18.0	21.1	182.8	162.1	20.7	21.2	164.7	153.3	11.4	20.8
12月	169.3	151.1	18.2	20.0	174.9	154.1	20.8	20.2	155.9	144.1	11.8	19.6
年次及び月次	E09,10 食料品・たばこ											
	男 女 計				男				女			
	総実 労働 時	所定内 労働 時間	所定外 労働 時間	出日 勤数	総実 労働 時	所定内 労働 時間	所定外 労働 時間	出日 勤数	総実 労働 時	所定内 労働 時間	所定外 労働 時間	出日 勤数
平成25年	159.8	152.1	7.7	20.1	167.2	158.0	9.2	20.7	153.7	147.2	6.5	19.6
平成26年	160.8	152.5	8.3	20.1	168.9	159.3	9.6	20.8	154.3	147.0	7.3	19.4
平成27年	168.2	149.5	18.7	20.3	181.6	160.7	20.9	20.7	159.0	141.8	17.2	19.9
平成28年	172.3	153.1	19.2	20.3	182.8	162.9	19.9	20.9	165.1	146.3	18.8	20.0
平成29年	173.0	152.9	20.1	20.4	179.1	160.0	19.1	20.7	168.7	147.9	20.8	20.1
平成30年	161.4	145.5	15.9	20.2	168.6	149.0	19.6	20.7	154.4	142.1	12.3	19.8
1月	147.2	132.9	14.3	18.3	156.2	137.6	18.6	18.8	138.1	128.1	10.0	17.8
2月	160.4	144.5	15.9	19.9	168.4	147.1	21.3	20.2	152.4	141.9	10.5	19.7
3月	154.9	139.4	15.5	19.1	165.1	144.3	20.8	19.7	144.8	134.5	10.3	18.5
4月	166.2	148.8	17.4	20.5	174.4	151.9	22.5	20.8	158.1	145.8	12.3	20.2
5月	151.2	136.1	15.1	19.0	158.0	139.0	19.0	19.3	144.5	133.2	11.3	18.6
6月	169.8	152.6	17.2	21.1	175.3	154.0	21.3	21.2	164.5	151.3	13.2	21.1
7月	164.6	147.5	17.1	20.4	172.8	151.9	20.9	20.9	156.8	143.3	13.5	20.0
8月	156.5	141.4	15.1	19.5	162.4	143.6	18.8	19.7	151.0	139.3	11.7	19.4
9月	165.5	147.6	17.9	20.6	172.9	149.7	23.2	20.7	158.4	145.5	12.9	20.5
10月	162.1	147.4	14.7	20.7	168.5	152.4	16.1	21.7	156.2	142.7	13.5	19.8
11月	169.1	155.1	14.0	21.9	174.8	159.5	15.3	22.9	163.8	151.1	12.7	21.0
12月	169.1	152.5	16.6	21.6	175.7	157.7	18.0	22.6	163.0	147.7	15.3	20.6

(単位：時間、日)

年次及び月次	E11 織 維 工 業											
	男 女 計				男				女			
	総実 労働 時	所定内 労働 時間	所定外 労働 時間	出日 勤数	総実 労働 時	所定内 労働 時間	所定外 労働 時間	出日 勤数	総実 労働 時	所定内 労働 時間	所定外 労働 時間	出日 勤数
平成25年	162.0	152.7	9.3	20.3	168.0	154.5	13.5	20.3	157.2	151.2	6.0	20.3
平成26年	161.0	149.7	11.3	20.2	166.4	151.1	15.3	20.2	156.6	148.6	8.0	20.3
平成27年	158.4	153.9	4.5	20.6	165.1	160.6	4.5	20.9	156.3	151.8	4.5	20.5
平成28年	155.6	151.0	4.6	20.3	160.0	155.4	4.6	20.4	154.0	149.5	4.5	20.2
平成29年	161.5	152.4	9.1	20.7	170.7	155.9	14.8	21.0	156.7	150.6	6.1	20.5
平成30年	161.5	151.7	9.8	20.5	169.7	156.6	13.1	20.6	156.9	148.9	8.0	20.5
1月	146.7	139.8	6.9	18.8	157.5	147.8	9.7	19.6	140.7	135.3	5.4	18.4
2月	161.8	152.4	9.4	20.8	171.4	157.4	14.0	21.0	155.8	149.2	6.6	20.6
3月	161.4	150.8	10.6	20.6	168.0	153.9	14.1	20.4	157.6	149.0	8.6	20.7
4月	170.3	160.2	10.1	21.6	176.7	163.1	13.6	21.5	166.6	158.5	8.1	21.7
5月	155.1	147.3	7.8	19.6	161.7	149.7	12.0	19.4	151.3	145.9	5.4	19.8
6月	164.6	156.9	7.7	21.2	177.7	164.4	13.3	21.7	157.3	152.7	4.6	20.9
7月	167.6	157.4	10.2	21.2	172.7	159.4	13.3	21.0	164.7	156.3	8.4	21.3
8月	154.0	144.1	9.9	19.9	161.8	149.0	12.8	19.8	149.5	141.3	8.2	20.0
9月	167.2	156.0	11.2	20.9	175.0	161.1	13.9	21.3	163.0	153.2	9.8	20.6
10月	163.2	151.5	11.7	20.5	169.2	155.6	13.6	20.5	160.2	149.4	10.8	20.5
11月	165.2	153.9	11.3	20.9	171.9	157.9	14.0	20.9	161.7	151.8	9.9	21.0
12月	160.7	149.9	10.8	20.4	173.4	160.2	13.2	20.9	154.0	144.5	9.5	20.0
年次及び月次	E12 木 材 ・ 木 製 品											
	男 女 計				男				女			
	総実 労働 時	所定内 労働 時間	所定外 労働 時間	出日 勤数	総実 労働 時	所定内 労働 時間	所定外 労働 時間	出日 勤数	総実 労働 時	所定内 労働 時間	所定外 労働 時間	出日 勤数
平成25年	172.0	154.4	17.6	20.1	175.4	156.8	18.6	20.2	162.5	147.6	14.9	19.7
平成26年	166.3	153.3	13.0	20.0	169.9	156.0	13.9	20.2	155.8	145.6	10.2	19.6
平成27年	168.8	156.3	12.5	20.2	172.1	158.2	13.9	20.3	152.0	146.8	5.2	19.8
平成28年	202.6	167.3	35.3	22.0	207.5	169.1	38.4	22.1	171.0	155.8	15.2	21.0
平成29年	194.3	167.4	26.9	21.8	198.2	168.8	29.4	22.0	172.0	159.6	12.4	21.1
平成30年	178.0	157.7	20.3	21.2	179.7	157.5	22.2	21.3	168.2	158.9	9.3	20.8
1月	143.5	123.0	20.5	16.8	145.1	123.0	22.1	16.9	133.3	123.3	10.0	16.2
2月	176.7	159.5	17.2	21.6	178.7	159.6	19.1	21.7	164.3	159.2	5.1	20.9
3月	167.1	153.7	13.4	20.6	167.6	152.9	14.7	20.6	163.8	159.0	4.8	20.8
4月	181.7	166.7	15.0	22.4	182.8	166.6	16.2	22.5	175.2	167.6	7.6	21.8
5月	157.2	140.6	16.6	19.1	158.2	140.4	17.8	19.1	151.9	142.4	9.5	18.6
6月	202.6	182.4	20.2	24.3	204.0	181.8	22.2	24.3	193.6	185.8	7.8	24.2
7月	185.3	164.7	20.6	22.0	186.3	163.7	22.6	21.9	179.2	170.3	8.9	22.2
8月	167.1	144.0	23.1	19.6	169.3	144.0	25.3	19.7	155.1	144.2	10.9	18.9
9月	193.0	170.4	22.6	22.8	196.1	171.1	25.0	22.9	176.1	166.4	9.7	21.7
10月	174.1	151.1	23.0	20.4	176.3	151.3	25.0	20.5	161.7	149.9	11.8	19.6
11月	195.9	172.0	23.9	23.1	197.9	171.9	26.0	23.2	184.0	172.4	11.6	22.7
12月	190.6	163.6	27.0	22.0	193.5	163.8	29.7	22.1	174.6	162.5	12.1	21.4

(単位：時間、日)



年次及び月次	E13 家具・装備品											
	男女計				男				女			
	総実 労働 時間	所定内 労働 時間	所定外 労働 時間	出日 勤数	総実 労働 時間	所定内 労働 時間	所定外 労働 時間	出日 勤数	総実 労働 時間	所定内 労働 時間	所定外 労働 時間	出日 勤数
平成25年	177.4	154.4	23.0	19.8	181.2	155.1	26.1	19.9	167.6	152.5	15.1	19.5
平成26年	176.0	153.1	22.9	19.6	179.1	153.4	25.7	19.6	168.0	152.3	15.7	19.5
平成27年	169.8	161.5	8.3	20.7	172.5	163.8	8.7	20.8	166.3	158.4	7.9	20.5
平成28年	171.6	160.0	11.6	20.5	175.7	162.5	13.2	20.6	165.8	156.4	9.4	20.3
平成29年	172.1	158.9	13.2	20.2	176.3	160.5	15.8	20.3	166.1	156.8	9.3	20.1
平成30年	163.1	156.0	7.1	20.3	168.5	158.4	10.1	20.3	155.4	152.6	2.8	20.3
1月	147.3	143.8	3.5	18.8	151.4	146.2	5.2	18.9	141.8	140.6	1.2	18.7
2月	156.8	150.9	5.9	19.7	160.4	152.1	8.3	19.6	151.8	149.3	2.5	19.8
3月	173.0	162.1	10.9	21.2	175.7	162.2	13.5	20.9	169.2	162.0	7.2	21.7
4月	171.1	163.6	7.5	21.4	174.9	165.8	9.1	21.4	165.6	160.3	5.3	21.3
5月	158.5	152.9	5.6	19.9	159.0	150.7	8.3	19.5	157.9	156.1	1.8	20.5
6月	168.8	163.8	5.0	21.3	176.1	168.4	7.7	21.6	158.6	157.4	1.2	20.9
7月	161.8	155.6	6.2	20.3	169.1	159.1	10.0	20.4	151.9	150.9	1.0	20.1
8月	153.1	146.5	6.6	19.2	164.9	154.2	10.7	19.7	137.1	136.1	1.0	18.5
9月	158.6	153.0	5.6	20.0	165.5	156.3	9.2	20.1	149.5	148.6	0.9	19.9
10月	167.6	162.1	5.5	21.0	173.1	164.3	8.8	20.8	160.0	159.0	1.0	21.2
11月	176.1	167.3	8.8	21.5	182.7	170.6	12.1	21.6	167.4	163.0	4.4	21.5
12月	164.6	150.4	14.2	19.6	169.1	152.1	17.0	19.6	154.8	146.8	8.0	19.6
年次及び月次	E14 パルプ・紙											
	男女計				男				女			
	総実 労働 時間	所定内 労働 時間	所定外 労働 時間	出日 勤数	総実 労働 時間	所定内 労働 時間	所定外 労働 時間	出日 勤数	総実 労働 時間	所定内 労働 時間	所定外 労働 時間	出日 勤数
平成25年	176.6	162.5	14.1	21.0	180.4	164.9	15.5	21.2	166.1	155.9	10.2	20.6
平成26年	172.8	159.6	13.2	20.7	176.9	162.9	14.0	20.9	162.9	151.5	11.4	20.2
平成27年	165.8	152.0	13.8	20.5	167.8	152.9	14.9	20.7	159.0	148.9	10.1	20.1
平成28年	163.5	150.7	12.8	20.4	165.6	151.3	14.3	20.5	156.6	148.7	7.9	20.2
平成29年	165.6	151.7	13.9	20.5	168.9	153.0	15.9	20.6	155.5	147.7	7.8	20.1
平成30年	160.0	146.3	13.7	20.4	163.3	148.4	14.9	20.6	152.6	141.6	11.0	20.0
1月	147.8	131.9	15.9	18.5	153.1	134.2	18.9	18.8	136.4	127.0	9.4	17.7
2月	167.5	152.8	14.7	21.1	171.5	155.7	15.8	21.3	158.7	146.5	12.2	20.7
3月	160.0	145.7	14.3	20.1	161.4	145.7	15.7	20.0	157.1	145.7	11.4	20.4
4月	159.6	146.4	13.2	20.7	163.7	148.9	14.8	21.0	150.7	141.0	9.7	20.1
5月	151.8	138.9	12.9	19.6	155.5	140.4	15.1	19.7	143.8	135.7	8.1	19.4
6月	165.1	150.0	15.1	21.1	164.5	149.6	14.9	20.9	166.5	150.9	15.6	21.6
7月	152.9	139.2	13.7	19.7	154.1	139.9	14.2	19.7	150.2	137.5	12.7	19.7
8月	157.2	143.4	13.8	20.3	161.5	146.8	14.7	20.6	148.3	136.2	12.1	19.6
9月	170.7	158.0	12.7	21.6	175.9	162.0	13.9	22.0	159.6	149.4	10.2	20.8
10月	161.4	148.7	12.7	20.5	164.5	150.7	13.8	20.6	154.6	144.2	10.4	20.2
11月	169.9	157.0	12.9	21.6	175.9	161.5	14.4	22.2	157.1	147.3	9.8	20.4
12月	154.7	142.8	11.9	19.7	157.9	145.1	12.8	19.9	147.9	137.9	10.0	19.4

(単位：時間、日)

—規模30人以上—

年次及び月次	E15 印刷・同関連業											
	男 女 計				男				女			
	総実 労働 時	所定内 労働 時間	所定外 労働 時間	出日 勤数	総実 労働 時	所定内 労働 時間	所定外 労働 時間	出日 勤数	総実 労働 時	所定内 労働 時間	所定外 労働 時間	出日 勤数
平成25年	184.1	155.3	28.8	20.7	192.5	158.8	33.7	20.8	165.2	147.5	17.7	20.4
平成26年	188.5	158.6	29.9	20.7	196.0	160.8	35.2	20.7	171.9	153.8	18.1	20.7
平成27年	169.8	158.3	11.5	20.6	177.1	163.2	13.9	20.9	159.7	151.5	8.2	20.3
平成28年	170.7	158.9	11.8	20.8	178.3	163.8	14.5	21.0	160.6	152.3	8.3	20.5
平成29年	166.2	155.9	10.3	20.6	173.7	161.6	12.1	20.8	155.3	147.5	7.8	20.2
平成30年	166.1	155.3	10.8	20.6	173.4	160.2	13.2	20.8	155.1	147.9	7.2	20.1
1月	145.7	136.2	9.5	18.1	151.3	139.9	11.4	18.2	137.1	130.6	6.5	17.9
2月	170.0	157.7	12.3	20.8	179.9	165.2	14.7	21.3	155.3	146.5	8.8	20.1
3月	162.9	149.3	13.6	19.8	171.2	155.2	16.0	20.2	150.5	140.5	10.0	19.3
4月	179.0	165.3	13.7	21.9	188.2	171.5	16.7	22.3	165.5	156.2	9.3	21.3
5月	151.0	141.6	9.4	18.8	156.5	145.0	11.5	18.9	142.7	136.4	6.3	18.5
6月	176.5	166.4	10.1	22.0	184.1	171.8	12.3	22.3	165.2	158.3	6.9	21.6
7月	171.7	161.0	10.7	21.2	178.5	165.6	12.9	21.5	161.4	154.0	7.4	20.8
8月	159.2	150.6	8.6	20.0	165.3	154.7	10.6	20.2	149.9	144.3	5.6	19.6
9月	166.2	156.4	9.8	20.8	173.8	161.1	12.7	21.1	154.6	149.2	5.4	20.3
10月	163.4	153.8	9.6	20.4	170.2	158.1	12.1	20.6	153.1	147.3	5.8	20.1
11月	177.2	166.3	10.9	21.9	185.2	171.2	14.0	22.2	165.0	158.9	6.1	21.6
12月	170.9	159.4	11.5	21.0	177.8	163.7	14.1	21.2	160.7	153.0	7.7	20.8
年次及び月次	E16,17 化学、石油・石炭											
	男 女 計				男				女			
	総実 労働 時	所定内 労働 時間	所定外 労働 時間	出日 勤数	総実 労働 時	所定内 労働 時間	所定外 労働 時間	出日 勤数	総実 労働 時	所定内 労働 時間	所定外 労働 時間	出日 勤数
平成25年	160.3	149.8	10.5	19.5	164.4	151.1	13.3	19.8	152.7	147.3	5.4	19.0
平成26年	161.5	149.8	11.7	19.5	164.7	150.6	14.1	19.8	155.1	148.1	7.0	19.0
平成27年	159.7	149.6	10.1	19.7	162.5	150.6	11.9	19.9	154.6	147.8	6.8	19.3
平成28年	160.7	149.6	11.1	19.6	163.2	150.8	12.4	19.8	156.4	147.5	8.9	19.3
平成29年	162.0	149.9	12.1	19.5	164.8	151.8	13.0	19.7	158.1	147.4	10.7	19.4
平成30年	157.1	146.1	11.0	19.3	159.8	148.2	11.6	19.6	151.2	141.5	9.7	18.9
1月	136.2	126.8	9.4	16.9	139.6	129.7	9.9	17.3	129.4	120.9	8.5	16.1
2月	163.4	150.8	12.6	19.5	166.7	153.5	13.2	19.9	156.4	145.0	11.4	18.9
3月	157.6	146.0	11.6	19.6	160.3	148.4	11.9	20.0	151.9	140.9	11.0	18.8
4月	160.5	148.5	12.0	19.8	162.1	149.5	12.6	20.0	157.3	146.4	10.9	19.5
5月	142.4	132.3	10.1	17.6	145.6	134.7	10.9	17.8	135.6	127.2	8.4	17.2
6月	171.4	159.3	12.1	21.2	172.6	159.8	12.8	21.2	168.9	158.2	10.7	21.1
7月	163.1	152.2	10.9	20.2	165.1	153.6	11.5	20.3	158.7	149.1	9.6	19.9
8月	145.8	136.4	9.4	18.2	147.9	137.7	10.2	18.4	141.5	133.7	7.8	17.8
9月	155.6	145.8	9.8	19.3	158.0	147.3	10.7	19.5	150.7	142.7	8.0	19.0
10月	162.8	152.0	10.8	19.9	166.3	154.9	11.4	20.1	155.3	145.9	9.4	19.6
11月	170.9	159.1	11.8	20.8	174.2	161.7	12.5	21.1	164.0	153.6	10.4	20.3
12月	155.1	143.5	11.6	19.0	160.0	147.9	12.1	19.4	146.2	135.5	10.7	18.3

(単位：時間、日)

年次及び月次	E18 プラスチック製品											
	男 女 計				男				女			
	総実 労働 時	所定内 労働 時間	所定外 労働 時間	出日 勤数	総実 労働 時	所定内 労働 時間	所定外 労働 時間	出日 勤数	総実 労働 時	所定内 労働 時間	所定外 労働 時間	出日 勤数
平成25年	157.5	149.0	8.5	20.0	163.1	153.4	9.7	20.1	147.0	140.7	6.3	19.7
平成26年	157.2	148.7	8.5	19.9	162.6	153.0	9.6	20.1	146.9	140.5	6.4	19.6
平成27年	158.1	147.4	10.7	19.4	161.5	149.0	12.5	19.5	150.3	143.7	6.6	19.1
平成28年	162.7	151.4	11.3	19.8	166.4	153.2	13.2	19.9	153.7	147.0	6.7	19.5
平成29年	157.9	147.9	10.0	20.0	162.7	150.6	12.1	20.0	146.9	141.8	5.1	20.1
平成30年	158.0	145.2	12.8	19.6	169.7	153.6	16.1	19.6	138.0	130.8	7.2	19.6
1月	145.6	130.7	14.9	17.3	158.1	138.6	19.5	17.3	123.5	116.6	6.9	17.3
2月	162.4	147.3	15.1	19.9	177.2	157.8	19.4	19.9	136.2	128.8	7.4	19.8
3月	164.9	150.7	14.2	20.2	176.4	158.7	17.7	20.1	144.9	136.8	8.1	20.4
4月	162.6	150.0	12.6	20.1	173.7	158.3	15.4	20.1	143.1	135.5	7.6	20.1
5月	150.5	137.8	12.7	18.4	159.6	143.4	16.2	18.2	134.2	127.8	6.4	18.9
6月	168.2	156.9	11.3	21.1	178.9	165.0	13.9	21.1	149.1	142.5	6.6	21.1
7月	161.4	149.3	12.1	20.2	174.1	158.7	15.4	20.2	139.1	132.9	6.2	20.1
8月	139.2	128.5	10.7	17.4	149.5	136.0	13.5	17.4	121.7	115.8	5.9	17.4
9月	158.8	146.9	11.9	19.9	170.2	155.8	14.4	20.1	139.7	131.9	7.8	19.7
10月	158.3	145.6	12.7	19.9	168.0	152.3	15.7	19.6	142.2	134.4	7.8	20.4
11月	166.8	153.7	13.1	21.2	179.1	163.1	16.0	21.1	146.9	138.6	8.3	21.2
12月	158.0	145.0	13.0	19.6	171.6	155.5	16.1	19.8	136.0	128.1	7.9	19.3
年次及び月次	E21 窯業・土石製品											
	男 女 計				男				女			
	総実 労働 時	所定内 労働 時間	所定外 労働 時間	出日 勤数	総実 労働 時	所定内 労働 時間	所定外 労働 時間	出日 勤数	総実 労働 時	所定内 労働 時間	所定外 労働 時間	出日 勤数
平成25年	172.3	152.3	20.0	20.2	176.6	154.5	22.1	20.2	148.6	140.2	8.4	20.2
平成26年	170.1	152.8	17.3	20.2	174.9	155.4	19.5	20.3	145.0	139.4	5.6	19.7
平成27年	168.3	157.9	10.4	20.7	171.1	159.8	11.3	20.9	157.9	150.8	7.1	20.1
平成28年	166.0	156.4	9.6	20.4	168.8	158.2	10.6	20.5	155.1	149.7	5.4	19.9
平成29年	168.7	161.0	7.7	20.8	171.0	162.6	8.4	21.0	159.0	154.2	4.8	20.2
平成30年	155.7	146.6	9.1	19.6	158.5	148.9	9.6	19.7	146.1	138.9	7.2	19.0
1月	138.7	130.0	8.7	17.4	143.3	133.6	9.7	17.7	123.7	118.1	5.6	16.3
2月	160.4	149.9	10.5	20.0	163.0	151.6	11.4	20.1	151.8	144.3	7.5	19.7
3月	153.8	144.0	9.8	19.3	156.3	146.5	9.8	19.4	145.3	135.7	9.6	18.6
4月	159.7	149.6	10.1	19.9	162.7	152.0	10.7	20.1	149.9	141.9	8.0	19.3
5月	146.1	137.0	9.1	18.2	149.1	139.6	9.5	18.4	136.7	128.8	7.9	17.7
6月	166.7	158.2	8.5	21.0	168.4	159.1	9.3	21.0	161.6	155.4	6.2	20.9
7月	157.3	148.9	8.4	19.9	161.3	151.7	9.6	20.2	140.7	137.4	3.3	18.8
8月	154.7	145.2	9.5	19.8	159.2	149.1	10.1	20.1	140.4	132.9	7.5	18.8
9月	159.8	149.9	9.9	20.0	162.8	152.2	10.6	20.2	150.6	142.9	7.7	19.4
10月	153.1	144.3	8.8	19.3	156.0	146.5	9.5	19.5	143.6	136.9	6.7	18.5
11月	162.7	156.8	5.9	20.8	164.0	158.5	5.5	20.8	158.7	151.4	7.3	20.6
12月	154.2	144.5	9.7	19.2	155.9	145.7	10.2	19.3	148.5	140.4	8.1	19.0

(単位：時間、日)

年次及び月次	E22 鉄鋼業											
	男 女 計				男				女			
	総実 労働 時	所定内 労働 時間	所定外 労働 時間	出日 勤数	総実 労働 時	所定内 労働 時間	所定外 労働 時間	出日 勤数	総実 労働 時	所定内 労働 時間	所定外 労働 時間	出日 勤数
平成25年	164.8	147.4	17.4	19.1	166.5	148.3	18.2	19.1	147.9	138.4	9.5	18.3
平成26年	171.9	149.3	22.6	19.4	173.9	150.2	23.7	19.5	152.0	140.4	11.6	18.5
平成27年	163.9	147.7	16.2	19.0	165.5	147.9	17.6	18.9	154.8	146.1	8.7	19.2
平成28年	163.9	149.7	14.2	19.7	165.1	150.3	14.8	19.7	154.1	145.0	9.1	19.3
平成29年	169.6	150.5	19.1	20.1	170.9	150.9	20.0	20.1	160.2	148.1	12.1	19.6
平成30年	173.7	150.0	23.7	19.6	175.6	150.6	25.0	19.7	161.4	146.2	15.2	19.2
1月	166.6	143.8	22.8	19.0	168.5	144.6	23.9	19.1	154.3	138.3	16.0	18.3
2月	166.4	142.3	24.1	18.7	168.3	142.8	25.5	18.8	154.2	139.1	15.1	18.4
3月	175.5	150.6	24.9	19.8	177.1	150.8	26.3	19.8	164.6	149.1	15.5	19.8
4月	175.4	150.5	24.9	19.8	177.8	151.4	26.4	19.9	160.2	144.7	15.5	19.1
5月	171.4	148.2	23.2	19.6	173.7	149.1	24.6	19.7	156.2	142.4	13.8	19.1
6月	174.6	151.4	23.2	19.6	176.1	151.6	24.5	19.7	164.6	150.3	14.3	19.3
7月	179.6	155.7	23.9	20.3	181.0	155.9	25.1	20.3	170.2	154.0	16.2	20.0
8月	172.5	149.1	23.4	19.4	174.5	149.7	24.8	19.5	159.7	145.4	14.3	18.8
9月	171.1	147.3	23.8	19.2	173.8	148.5	25.3	19.3	154.5	139.9	14.6	18.4
10月	179.3	154.6	24.7	20.2	181.2	155.0	26.2	20.2	167.3	152.0	15.3	20.0
11月	180.9	157.6	23.3	20.5	182.3	158.0	24.3	20.5	171.6	155.3	16.3	20.3
12月	171.4	149.1	22.3	19.5	173.3	149.9	23.4	19.5	158.9	143.8	15.1	19.1
年次及び月次	E23 非鉄金属製造業											
	男 女 計				男				女			
	総実 労働 時	所定内 労働 時間	所定外 労働 時間	出日 勤数	総実 労働 時	所定内 労働 時間	所定外 労働 時間	出日 勤数	総実 労働 時	所定内 労働 時間	所定外 労働 時間	出日 勤数
平成25年	175.0	149.2	25.8	19.4	179.2	151.8	27.4	19.6	156.6	137.9	18.7	18.8
平成26年	177.6	150.6	27.0	19.4	180.8	152.1	28.7	19.5	163.1	143.9	19.2	19.2
平成27年	183.3	152.5	30.8	19.3	186.2	152.7	33.5	19.3	165.4	151.1	14.3	19.1
平成28年	188.2	158.6	29.6	19.3	191.2	159.3	31.9	19.3	168.7	153.9	14.8	19.1
平成29年	184.3	153.9	30.4	19.3	186.9	153.8	33.1	19.3	167.4	153.9	13.5	19.3
平成30年	175.6	149.2	26.4	18.9	179.2	150.4	28.8	18.9	159.2	143.7	15.5	19.1
1月	165.9	139.0	26.9	17.6	170.2	140.5	29.7	17.7	145.8	132.2	13.6	17.3
2月	176.2	146.9	29.3	18.6	179.6	147.8	31.8	18.5	159.8	142.6	17.2	18.9
3月	182.5	152.7	29.8	19.3	186.5	154.1	32.4	19.3	163.1	145.9	17.2	19.5
4月	176.4	148.4	28.0	18.8	178.8	148.6	30.2	18.6	164.6	147.4	17.2	19.4
5月	165.2	138.5	26.7	17.7	169.4	140.1	29.3	17.7	145.8	131.1	14.7	17.6
6月	184.7	156.7	28.0	19.7	188.0	157.5	30.5	19.8	169.5	153.3	16.2	19.6
7月	182.3	155.1	27.2	19.6	185.8	156.1	29.7	19.5	166.2	150.4	15.8	19.9
8月	168.1	142.6	25.5	18.0	172.3	144.4	27.9	18.1	147.9	133.8	14.1	17.6
9月	171.1	145.1	26.0	18.8	174.0	145.6	28.4	18.7	157.6	142.6	15.0	19.3
10月	176.1	153.9	22.2	19.4	179.5	155.7	23.8	19.5	160.5	145.4	15.1	19.3
11月	186.5	162.9	23.6	20.8	189.8	164.3	25.5	20.6	170.6	156.2	14.4	21.5
12月	173.3	148.8	24.5	18.9	176.5	150.1	26.4	18.8	158.1	142.9	15.2	19.1

(単位：時間、日)

年次及び月次	E24 金属製品製造業											
	男 女 計				男				女			
	総実 労働 時	所定内 労働 時間	所定外 労働 時間	出日 勤数	総実 労働 時	所定内 労働 時間	所定外 労働 時間	出日 勤数	総実 労働 時	所定内 労働 時間	所定外 労働 時間	出日 勤数
平成25年	165.7	148.5	17.2	19.9	169.9	150.5	19.4	20.1	154.0	142.9	11.1	19.4
平成26年	168.8	148.3	20.5	19.8	173.2	150.2	23.0	20.0	156.3	143.0	13.3	19.3
平成27年	169.5	150.7	18.8	19.7	173.6	152.1	21.5	19.8	154.4	145.4	9.0	19.2
平成28年	168.1	150.0	18.1	19.6	171.6	151.1	20.5	19.7	155.4	146.0	9.4	19.2
平成29年	171.9	151.2	20.7	19.9	174.8	152.0	22.8	20.0	160.4	148.0	12.4	19.6
平成30年	170.5	151.8	18.7	19.9	173.9	153.0	20.9	20.0	159.7	148.0	11.7	19.7
1月	155.6	135.0	20.6	17.8	159.2	136.1	23.1	17.9	144.3	131.7	12.6	17.6
2月	170.8	150.3	20.5	19.8	175.2	152.0	23.2	19.9	157.0	145.0	12.0	19.4
3月	165.8	146.1	19.7	19.2	169.8	147.6	22.2	19.3	153.4	141.3	12.1	18.8
4月	172.9	154.7	18.2	20.3	176.8	156.5	20.3	20.5	160.5	148.9	11.6	19.8
5月	160.7	144.5	16.2	19.0	164.4	146.2	18.2	19.1	149.1	139.2	9.9	18.5
6月	182.3	164.1	18.2	21.6	185.9	165.6	20.3	21.6	171.1	159.5	11.6	21.4
7月	173.7	156.4	17.3	20.5	177.3	157.8	19.5	20.6	162.7	152.2	10.5	20.2
8月	160.3	144.8	15.5	19.0	163.6	146.2	17.4	19.2	150.1	140.6	9.5	18.7
9月	174.8	155.3	19.5	20.4	177.5	155.9	21.6	20.4	166.0	153.3	12.7	20.4
10月	165.0	146.2	18.8	19.2	166.7	146.2	20.5	19.2	159.4	145.9	13.5	19.5
11月	184.8	165.5	19.3	21.7	188.6	166.4	22.2	21.8	173.3	162.8	10.5	21.5
12月	178.6	158.2	20.4	20.7	181.4	158.9	22.5	20.7	169.9	155.9	14.0	20.7
年次及び月次	E25 はん用機械器具											
	男 女 計				男				女			
	総実 労働 時	所定内 労働 時間	所定外 労働 時間	出日 勤数	総実 労働 時	所定内 労働 時間	所定外 労働 時間	出日 勤数	総実 労働 時	所定内 労働 時間	所定外 労働 時間	出日 勤数
平成25年	174.8	153.4	21.4	19.5	178.6	155.2	23.4	19.7	151.3	142.2	9.1	18.5
平成26年	179.2	153.5	25.7	19.5	183.4	155.7	27.7	19.7	152.8	139.5	13.3	18.0
平成27年	175.5	158.8	16.7	20.5	178.4	160.7	17.7	20.7	162.7	150.3	12.4	19.4
平成28年	174.0	158.4	15.6	20.4	176.5	159.9	16.6	20.6	162.3	151.2	11.1	19.7
平成29年	177.1	158.6	18.5	20.4	179.2	159.8	19.4	20.5	167.5	152.9	14.6	19.9
平成30年	179.2	158.6	20.6	20.5	181.7	159.7	22.0	20.6	164.6	152.3	12.3	19.9
1月	174.1	153.7	20.4	19.9	176.8	155.2	21.6	20.0	158.3	145.0	13.3	19.0
2月	182.9	161.1	21.8	20.8	184.7	161.4	23.3	20.9	171.4	158.8	12.6	20.1
3月	179.4	158.1	21.3	20.5	181.6	158.9	22.7	20.5	165.6	152.8	12.8	20.1
4月	182.5	161.1	21.4	20.8	184.4	161.6	22.8	20.8	170.5	157.7	12.8	20.6
5月	174.4	154.3	20.1	19.9	177.0	155.6	21.4	20.1	158.4	146.5	11.9	19.2
6月	181.9	161.3	20.6	21.1	185.6	163.5	22.1	21.4	160.2	148.3	11.9	19.2
7月	181.7	161.2	20.5	20.7	184.2	162.1	22.1	20.8	167.7	156.2	11.5	20.5
8月	169.6	149.7	19.9	19.4	172.7	151.3	21.4	19.6	151.2	140.3	10.9	18.5
9月	178.7	159.6	19.1	20.6	180.7	160.2	20.5	20.6	167.5	156.2	11.3	20.4
10月	180.4	159.9	20.5	20.8	182.5	160.6	21.9	20.8	169.0	156.4	12.6	20.9
11月	184.8	163.5	21.3	21.1	187.2	164.4	22.8	21.1	171.4	158.6	12.8	20.8
12月	180.3	159.8	20.5	20.5	183.0	161.3	21.7	20.6	164.2	151.0	13.2	20.0

(単位：時間、日)

年次及び月次	E26 生産用機械器具											
	男 女 計				男				女			
	総実 労働 時	所定内 労働 時間	所定外 労働 時間	出日 勤数	総実 労働 時	所定内 労働 時間	所定外 労働 時間	出日 勤数	総実 労働 時	所定内 労働 時間	所定外 労働 時間	出日 勤数
平成25年	166.0	150.7	15.3	19.8	176.9	156.9	20.0	20.1	139.1	135.4	3.7	19.2
平成26年	168.5	152.0	16.5	20.2	175.6	155.0	20.6	19.7	149.6	144.0	5.6	21.3
平成27年	179.2	151.0	28.2	19.7	181.4	151.3	30.1	19.7	157.8	148.0	9.8	19.0
平成28年	183.0	154.0	29.0	20.1	185.3	154.4	30.9	20.2	160.9	150.0	10.9	19.4
平成29年	183.4	153.8	29.6	20.0	187.8	155.3	32.5	20.1	153.8	143.8	10.0	19.3
平成30年	183.6	155.5	28.1	20.1	188.3	157.2	31.1	20.2	160.2	147.1	13.1	19.4
1月	170.1	141.8	28.3	18.4	173.4	142.1	31.3	18.4	152.7	139.9	12.8	18.2
2月	188.9	154.9	34.0	20.0	194.0	156.2	37.8	20.1	162.4	148.1	14.3	19.5
3月	185.5	152.3	33.2	19.6	190.9	154.2	36.7	19.8	158.3	142.9	15.4	18.8
4月	197.7	167.5	30.2	21.6	202.8	169.3	33.5	21.7	171.9	158.4	13.5	20.9
5月	168.4	142.9	25.5	18.4	172.3	144.0	28.3	18.5	148.1	137.1	11.0	18.1
6月	192.6	167.3	25.3	21.5	196.8	168.9	27.9	21.6	171.5	159.3	12.2	21.0
7月	185.6	160.5	25.1	20.7	190.2	162.5	27.7	20.9	162.0	150.4	11.6	19.9
8月	160.9	140.2	20.7	18.1	164.2	141.4	22.8	18.2	144.2	134.0	10.2	17.8
9月	186.8	160.2	26.6	20.7	191.5	162.2	29.3	20.8	162.5	149.8	12.7	19.8
10月	185.9	156.5	29.4	20.2	191.5	159.2	32.3	20.4	156.7	142.4	14.3	19.0
11月	193.2	163.2	30.0	21.1	198.0	165.2	32.8	21.3	168.0	152.8	15.2	20.2
12月	188.4	158.9	29.5	20.5	193.3	160.7	32.6	20.6	163.5	149.8	13.7	19.8
年次及び月次	E28 電子・デバイス											
	男 女 計				男				女			
	総実 労働 時	所定内 労働 時間	所定外 労働 時間	出日 勤数	総実 労働 時	所定内 労働 時間	所定外 労働 時間	出日 勤数	総実 労働 時	所定内 労働 時間	所定外 労働 時間	出日 勤数
平成25年	157.3	145.2	12.1	18.7	159.4	146.0	13.4	18.9	149.5	142.0	7.5	18.1
平成26年	156.8	141.5	15.3	18.5	159.5	142.2	17.3	18.7	147.2	139.0	8.2	18.1
平成27年	159.5	144.4	15.1	18.9	164.3	146.5	17.8	19.0	144.9	137.9	7.0	18.6
平成28年	161.4	144.7	16.7	18.7	167.1	147.6	19.5	18.8	144.4	136.1	8.3	18.5
平成29年	162.3	144.7	17.6	18.4	167.3	147.3	20.0	18.5	145.8	136.2	9.6	18.3
平成30年	167.0	148.1	18.9	19.2	170.2	148.3	21.9	19.2	159.2	147.8	11.4	19.2
1月	162.2	138.7	23.5	17.6	166.8	139.5	27.3	17.5	151.2	137.0	14.2	17.7
2月	163.5	139.2	24.3	17.7	166.6	138.4	28.2	17.5	156.0	141.2	14.8	18.3
3月	165.3	144.0	21.3	18.5	168.0	143.8	24.2	18.5	158.7	144.4	14.3	18.7
4月	179.6	156.7	22.9	20.2	182.4	156.8	25.6	20.2	172.8	156.4	16.4	20.2
5月	161.5	143.2	18.3	18.6	165.1	144.0	21.1	18.8	152.3	141.0	11.3	18.3
6月	170.2	152.5	17.7	19.9	171.1	150.5	20.6	19.6	167.8	157.6	10.2	20.4
7月	172.9	154.9	18.0	20.2	176.2	155.2	21.0	20.2	164.8	154.2	10.6	20.0
8月	163.3	146.6	16.7	19.1	167.5	147.8	19.7	19.3	152.7	143.6	9.1	18.6
9月	166.7	149.5	17.2	19.5	168.7	148.2	20.5	19.4	161.6	152.6	9.0	19.7
10月	158.6	143.3	15.3	18.7	162.4	144.6	17.8	18.9	149.6	140.2	9.4	18.3
11月	171.3	155.7	15.6	20.3	174.3	156.0	18.3	20.4	164.4	154.9	9.5	20.1
12月	168.9	152.8	16.1	19.9	172.7	153.5	19.2	20.0	158.9	150.8	8.1	19.6

(単位：時間、日)

年次及び月次	E29 電気機械器具											
	男 女 計				男				女			
	総実 労働 時	所定内 労働 時間	所定外 労働 時間	出日 勤数	総実 労働 時	所定内 労働 時間	所定外 労働 時間	出日 勤数	総実 労働 時	所定内 労働 時間	所定外 労働 時間	出日 勤数
平成25年	159.5	144.3	15.2	19.5	169.2	149.0	20.2	20.2	144.6	137.1	7.5	18.4
平成26年	163.4	145.4	18.0	19.9	170.5	147.6	22.9	20.3	150.7	141.6	9.1	19.2
平成27年	175.9	158.2	17.7	20.3	178.7	159.7	19.0	20.2	169.1	154.5	14.6	20.6
平成28年	176.3	157.8	18.5	20.3	179.3	160.2	19.1	20.3	168.9	151.8	17.1	20.3
平成29年	176.8	157.0	19.8	20.1	180.6	159.1	21.5	20.2	166.5	151.3	15.2	20.1
平成30年	165.7	149.4	16.3	19.2	168.1	151.0	17.1	19.3	158.4	144.7	13.7	18.6
1月	146.8	135.0	11.8	17.2	150.3	138.4	11.9	17.6	136.5	124.7	11.8	16.1
2月	161.2	147.0	14.2	18.8	161.2	146.7	14.5	18.8	161.2	147.8	13.4	19.0
3月	171.7	153.7	18.0	19.7	174.1	155.4	18.7	19.9	164.7	148.6	16.1	19.0
4月	170.4	153.0	17.4	19.7	171.6	153.4	18.2	19.7	166.9	151.9	15.0	19.4
5月	157.5	143.7	13.8	18.3	163.2	147.7	15.5	18.7	140.9	132.0	8.9	16.9
6月	176.2	160.9	15.3	20.8	178.6	162.3	16.3	20.9	169.2	156.8	12.4	20.3
7月	171.1	156.0	15.1	20.1	173.0	156.8	16.2	20.3	165.4	153.5	11.9	19.7
8月	147.5	133.8	13.7	17.4	151.9	136.7	15.2	17.7	134.5	125.3	9.2	16.2
9月	159.3	140.6	18.7	18.3	159.5	139.8	19.7	18.3	158.5	142.8	15.7	18.5
10月	186.0	165.3	20.7	20.7	190.8	168.7	22.1	21.0	171.6	155.2	16.4	19.9
11月	178.9	158.2	20.7	20.4	181.3	160.4	20.9	20.6	171.5	151.7	19.8	19.7
12月	161.5	145.5	16.0	18.7	161.8	145.3	16.5	18.6	160.4	145.8	14.6	18.7
年次及び月次	E31 輸送用機械器具											
	男 女 計				男				女			
	総実 労働 時	所定内 労働 時間	所定外 労働 時間	出日 勤数	総実 労働 時	所定内 労働 時間	所定外 労働 時間	出日 勤数	総実 労働 時	所定内 労働 時間	所定外 労働 時間	出日 勤数
平成25年	179.3	153.1	26.2	19.1	183.1	155.3	27.8	19.3	156.7	140.0	16.7	18.1
平成26年	178.3	149.9	28.4	19.1	182.1	151.9	30.2	19.3	154.3	136.9	17.4	17.7
平成27年	176.5	149.4	27.1	20.0	178.2	149.8	28.4	20.1	164.1	146.0	18.1	19.0
平成28年	180.7	152.7	28.0	20.3	182.6	152.8	29.8	20.3	166.9	152.3	14.6	20.0
平成29年	182.8	154.3	28.5	20.2	184.0	154.6	29.4	20.2	173.5	151.9	21.6	20.3
平成30年	175.6	153.3	22.3	20.3	178.0	154.3	23.7	20.3	164.3	148.6	15.7	20.0
1月	169.3	146.3	23.0	19.3	171.7	147.3	24.4	19.4	156.5	140.9	15.6	18.9
2月	176.8	150.4	26.4	20.0	179.5	151.7	27.8	20.1	162.8	143.6	19.2	19.5
3月	184.7	161.8	22.9	21.9	187.0	163.0	24.0	22.0	172.9	155.1	17.8	21.5
4月	173.7	153.5	20.2	20.1	176.1	154.7	21.4	20.2	161.5	147.5	14.0	19.8
5月	165.1	146.5	18.6	19.2	167.1	147.6	19.5	19.3	155.5	141.3	14.2	18.9
6月	180.5	159.0	21.5	21.0	182.4	159.9	22.5	21.0	170.9	154.4	16.5	21.0
7月	181.8	158.7	23.1	20.8	184.0	159.5	24.5	20.9	170.7	154.8	15.9	20.7
8月	156.9	139.1	17.8	18.4	158.6	139.6	19.0	18.4	148.5	136.7	11.8	18.4
9月	166.7	147.8	18.9	19.4	168.8	148.5	20.3	19.5	156.6	144.6	12.0	19.3
10月	189.2	165.9	23.3	21.7	191.7	166.7	25.0	21.7	177.0	162.2	14.8	21.8
11月	186.0	160.4	25.6	21.2	188.5	161.3	27.2	21.2	173.9	156.0	17.9	21.0
12月	177.5	150.6	26.9	20.1	180.3	151.7	28.6	20.2	163.6	145.2	18.4	19.7

(単位：時間、日)

年次及び月次	E32,20 そ の 他 の 製 造 業											
	男 女 計				男				女			
	総実 労働 時	所定内 労働 時間	所定外 労働 時間	出日 勤数	総実 労働 時	所定内 労働 時間	所定外 労働 時間	出日 勤数	総実 労働 時	所定内 労働 時間	所定外 労働 時間	出日 勤数
平成25年	166.0	148.1	17.9	19.8	171.5	150.9	20.6	20.2	153.4	141.6	11.8	18.9
平成26年	169.2	150.0	19.2	19.8	174.7	153.5	21.2	20.2	153.6	140.0	13.6	18.6
平成27年	157.2	139.9	17.3	19.6	158.7	139.9	18.8	19.7	154.4	140.0	14.4	19.5
平成28年	155.8	140.5	15.3	19.6	157.3	140.8	16.5	19.7	153.2	140.1	13.1	19.4
平成29年	153.7	140.0	13.7	19.4	155.8	140.9	14.9	19.5	149.0	138.1	10.9	19.1
平成30年	153.1	138.8	14.3	19.6	155.4	139.2	16.2	19.8	149.1	138.1	11.0	19.3
1月	143.1	131.6	11.5	18.6	146.7	133.5	13.2	18.9	136.8	128.4	8.4	17.9
2月	141.4	129.2	12.2	18.2	143.8	129.6	14.2	18.3	137.1	128.4	8.7	18.0
3月	143.4	130.1	13.3	18.5	145.9	130.2	15.7	18.6	139.1	130.0	9.1	18.3
4月	160.0	143.1	16.9	20.5	159.5	142.5	17.0	20.4	161.3	144.5	16.8	20.5
5月	155.1	140.2	14.9	19.7	159.4	143.0	16.4	20.2	147.4	135.2	12.2	18.8
6月	164.4	149.2	15.2	20.9	164.6	147.9	16.7	20.8	163.9	151.4	12.5	21.1
7月	158.5	144.3	14.2	20.3	159.7	143.8	15.9	20.4	156.4	145.1	11.3	20.2
8月	152.5	138.7	13.8	19.5	157.2	141.5	15.7	20.0	144.4	133.9	10.5	18.7
9月	144.2	130.2	14.0	18.4	144.5	128.4	16.1	18.2	143.7	133.4	10.3	18.6
10月	145.2	130.0	15.2	18.7	147.4	129.9	17.5	18.9	141.3	130.0	11.3	18.5
11月	170.0	153.6	16.4	21.5	172.0	153.1	18.9	21.6	166.3	154.4	11.9	21.4
12月	159.7	145.2	14.5	20.4	163.1	146.1	17.0	20.6	153.9	143.8	10.1	20.0
年次及び月次	F 電 気 ・ ガ ス ・ 熱 供 給 ・ 水 道 業											
	男 女 計				男				女			
	総実 労働 時	所定内 労働 時間	所定外 労働 時間	出日 勤数	総実 労働 時	所定内 労働 時間	所定外 労働 時間	出日 勤数	総実 労働 時	所定内 労働 時間	所定外 労働 時間	出日 勤数
平成25年	162.7	149.8	12.9	19.2	167.0	152.4	14.6	19.2	140.8	136.7	4.1	19.3
平成26年	159.7	146.2	13.5	18.8	165.5	150.0	15.5	18.9	132.8	128.4	4.4	18.3
平成27年	173.2	151.6	21.6	18.5	176.7	153.2	23.5	18.6	153.0	142.2	10.8	18.3
平成28年	173.8	151.5	22.3	18.5	177.2	153.0	24.2	18.5	154.5	143.1	11.4	18.2
平成29年	169.1	150.2	18.9	18.6	172.4	151.7	20.7	18.6	150.7	142.1	8.6	18.4
平成30年	166.7	149.1	17.6	18.6	168.4	150.1	18.3	18.6	152.2	140.8	11.4	18.4
1月	150.5	135.3	15.2	17.1	151.5	135.6	15.9	17.0	142.7	133.1	9.6	17.4
2月	152.6	137.4	15.2	17.2	154.1	138.0	16.1	17.1	141.7	132.5	9.2	17.3
3月	169.4	151.4	18.0	18.8	170.9	152.1	18.8	18.8	158.3	146.1	12.2	19.0
4月	165.2	148.0	17.2	18.2	167.6	149.6	18.0	18.1	148.1	136.7	11.4	18.4
5月	167.3	150.4	16.9	18.9	169.4	151.6	17.8	18.8	152.4	142.4	10.0	19.1
6月	173.8	156.7	17.1	19.6	176.4	158.8	17.6	19.8	154.4	140.9	13.5	18.1
7月	178.1	159.9	18.2	19.9	180.0	161.1	18.9	19.9	163.3	150.5	12.8	19.5
8月	171.2	153.4	17.8	19.2	172.8	154.2	18.6	19.2	158.7	147.0	11.7	19.4
9月	156.0	137.1	18.9	17.0	158.5	138.6	19.9	17.1	135.7	124.8	10.9	16.3
10月	184.2	164.2	20.0	20.3	185.8	165.0	20.8	20.3	170.6	157.0	13.6	20.2
11月	175.1	156.2	18.9	19.5	177.1	157.2	19.9	19.5	158.3	147.6	10.7	19.2
12月	155.1	138.2	16.9	17.3	156.5	139.0	17.5	17.3	143.5	132.1	11.4	17.1

(単位：時間、日)



年次及び月次	G 情報通信業											
	男 女 計				男				女			
	総実 労働 時	所定内 労働 時間	所定外 労働 時間	出日 勤数	総実 労働 時	所定内 労働 時間	所定外 労働 時間	出日 勤数	総実 労働 時	所定内 労働 時間	所定外 労働 時間	出日 勤数
平成25年	171.0	150.3	20.7	20.2	174.8	153.0	21.8	20.4	162.0	143.9	18.1	19.6
平成26年	171.5	149.4	22.1	19.9	176.3	153.3	23.0	20.3	160.2	140.1	20.1	18.9
平成27年	171.1	150.9	20.2	20.0	173.7	152.9	20.8	20.2	164.4	145.8	18.6	19.3
平成28年	168.0	150.0	18.0	19.5	170.9	152.7	18.2	19.7	161.0	143.6	17.4	19.0
平成29年	167.5	150.9	16.6	19.5	168.8	152.3	16.5	19.7	164.0	147.1	16.9	19.1
平成30年	164.0	147.5	16.5	19.5	166.7	149.5	17.2	19.6	159.0	143.7	15.3	19.2
1月	151.9	138.3	13.6	17.9	155.1	140.6	14.5	18.3	145.6	133.8	11.8	17.3
2月	160.5	144.4	16.1	18.6	161.2	144.8	16.4	18.8	159.3	143.7	15.6	18.2
3月	167.9	149.1	18.8	19.3	169.0	150.3	18.7	19.4	165.7	146.9	18.8	19.1
4月	173.2	154.6	18.6	20.1	175.5	157.2	18.3	20.4	168.6	149.4	19.2	19.6
5月	162.1	144.0	18.1	19.0	163.1	145.7	17.4	19.1	160.1	140.6	19.5	18.8
6月	174.2	157.8	16.4	20.8	173.8	157.3	16.5	20.7	175.0	158.9	16.1	21.0
7月	167.9	152.5	15.4	20.2	170.5	154.0	16.5	20.3	162.8	149.5	13.3	19.9
8月	164.2	149.0	15.2	19.5	166.3	150.1	16.2	19.7	160.1	146.9	13.2	19.3
9月	150.6	135.8	14.8	18.3	153.9	137.9	16.0	18.4	144.4	131.8	12.6	18.1
10月	162.2	146.8	15.4	19.6	167.1	150.5	16.6	19.8	152.5	139.5	13.0	19.2
11月	171.3	153.6	17.7	20.5	175.8	157.0	18.8	20.7	162.6	147.0	15.6	20.2
12月	162.5	144.1	18.4	19.4	167.8	147.9	19.9	19.7	152.2	136.8	15.4	19.0
年次及び月次	H 運輸業，郵便業											
	男 女 計				男				女			
	総実 労働 時	所定内 労働 時間	所定外 労働 時間	出日 勤数	総実 労働 時	所定内 労働 時間	所定外 労働 時間	出日 勤数	総実 労働 時	所定内 労働 時間	所定外 労働 時間	出日 勤数
平成25年	189.9	159.9	30.0	20.6	195.7	162.7	33.0	20.8	159.0	145.1	13.9	19.9
平成26年	188.9	159.2	29.7	20.7	195.3	162.4	32.9	20.8	154.1	141.7	12.4	19.9
平成27年	168.2	145.8	22.4	20.2	171.4	147.3	24.1	20.3	144.6	134.3	10.3	19.4
平成28年	170.8	150.3	20.5	20.4	174.7	152.6	22.1	20.5	143.9	134.2	9.7	19.4
平成29年	165.9	145.1	20.8	20.1	169.6	147.1	22.5	20.2	141.4	131.6	9.8	19.1
平成30年	178.8	153.8	25.0	21.0	188.4	159.6	28.8	21.4	141.9	131.6	10.3	19.5
1月	166.0	139.6	26.4	19.5	175.6	144.8	30.8	19.8	132.0	121.2	10.8	18.5
2月	174.5	150.3	24.2	20.6	186.0	157.8	28.2	21.1	133.8	123.8	10.0	18.7
3月	186.0	160.4	25.6	21.7	195.3	165.8	29.5	22.2	145.7	136.9	8.8	19.8
4月	181.3	156.3	25.0	21.2	192.5	163.3	29.2	21.7	141.2	131.3	9.9	19.4
5月	173.2	148.3	24.9	20.2	180.0	151.7	28.3	20.5	143.0	133.2	9.8	19.1
6月	185.9	162.0	23.9	22.0	196.4	168.8	27.6	22.5	147.8	137.5	10.3	20.3
7月	181.4	157.2	24.2	21.4	190.8	163.1	27.7	21.8	146.7	135.7	11.0	19.8
8月	172.0	148.1	23.9	20.3	181.7	154.0	27.7	20.7	135.8	126.2	9.6	18.8
9月	176.8	151.4	25.4	21.0	187.0	157.5	29.5	21.4	138.3	128.4	9.9	19.2
10月	181.9	156.6	25.3	21.5	191.9	162.7	29.2	21.9	143.2	133.1	10.1	20.0
11月	188.9	163.0	25.9	22.1	196.2	167.0	29.2	22.3	155.7	144.7	11.0	20.9
12月	177.4	152.3	25.1	20.7	186.1	157.9	28.2	21.0	142.9	130.4	12.5	19.8

(単位：時間，日)

年次及び月次	I 卸売業，小売業											
	男 女 計				男				女			
	総実 労働 時	所定内 労働 時間	所定外 労働 時間	出日 勤数	総実 労働 時	所定内 労働 時間	所定外 労働 時間	出日 勤数	総実 労働 時	所定内 労働 時間	所定外 労働 時間	出日 勤数
平成25年	133.8	128.1	5.7	19.8	152.8	142.9	9.9	19.5	121.1	118.2	2.9	20.0
平成26年	134.2	127.8	6.4	19.5	154.0	142.7	11.3	19.5	120.8	117.7	3.1	19.6
平成27年	151.9	142.5	9.4	20.6	169.4	154.8	14.6	20.8	135.9	131.3	4.6	20.5
平成28年	151.1	141.5	9.6	20.2	166.3	152.2	14.1	20.3	135.9	130.8	5.1	20.1
平成29年	150.9	140.9	10.0	20.3	166.3	151.7	14.6	20.5	135.0	129.8	5.2	20.0
平成30年	149.1	139.0	10.1	19.9	165.9	151.5	14.4	20.3	131.5	125.9	5.6	19.4
1月	144.1	134.8	9.3	19.2	156.0	143.2	12.8	19.1	131.1	125.7	5.4	19.3
2月	146.6	137.6	9.0	19.5	162.4	149.7	12.7	20.1	129.9	124.9	5.0	18.9
3月	145.2	135.0	10.2	19.2	161.0	146.4	14.6	19.7	128.5	122.9	5.6	18.8
4月	155.9	145.0	10.9	20.4	174.2	158.7	15.5	20.9	136.4	130.3	6.1	19.8
5月	145.5	135.7	9.8	19.4	159.3	145.4	13.9	19.6	130.6	125.3	5.3	19.3
6月	154.2	144.3	9.9	20.5	172.5	158.4	14.1	21.3	134.4	129.1	5.3	19.7
7月	151.4	141.4	10.0	20.1	168.5	154.2	14.3	20.7	133.2	127.7	5.5	19.4
8月	148.3	138.4	9.9	19.8	162.3	148.6	13.7	19.9	133.4	127.5	5.9	19.7
9月	148.2	138.3	9.9	19.9	167.8	153.3	14.5	20.6	127.8	122.7	5.1	19.2
10月	148.0	137.4	10.6	19.9	165.7	150.4	15.3	20.3	129.5	123.9	5.6	19.4
11月	151.9	141.5	10.4	20.4	172.4	157.2	15.2	21.2	130.5	125.2	5.3	19.6
12月	150.1	139.0	11.1	20.0	167.8	152.1	15.7	20.5	131.8	125.4	6.4	19.6
年次及び月次	I-1 (150~155) 卸売業											
	男 女 計				男				女			
	総実 労働 時	所定内 労働 時間	所定外 労働 時間	出日 勤数	総実 労働 時	所定内 労働 時間	所定外 労働 時間	出日 勤数	総実 労働 時	所定内 労働 時間	所定外 労働 時間	出日 勤数
平成25年	150.2	141.6	8.6	19.8	164.2	153.4	10.8	20.0	130.1	124.6	5.5	19.5
平成26年	149.8	141.2	8.6	19.6	164.3	153.3	11.0	20.0	129.0	123.8	5.2	19.2
平成27年	168.6	154.3	14.3	20.2	173.1	156.6	16.5	20.3	157.0	148.3	8.7	20.1
平成28年	166.6	151.9	14.7	20.0	170.3	153.6	16.7	20.0	156.9	147.3	9.6	19.9
平成29年	169.2	153.2	16.0	20.3	173.1	154.9	18.2	20.5	157.9	148.2	9.7	19.7
平成30年	165.1	152.6	12.5	19.9	170.2	155.9	14.3	20.2	150.9	143.4	7.5	19.1
1月	147.8	137.9	9.9	17.7	151.4	139.9	11.5	17.8	137.5	132.2	5.3	17.4
2月	162.4	151.4	11.0	19.8	167.9	155.0	12.9	20.2	147.8	141.8	6.0	18.7
3月	165.7	152.0	13.7	19.9	171.0	155.3	15.7	20.2	151.1	142.9	8.2	19.2
4月	169.6	157.0	12.6	20.4	174.6	160.5	14.1	20.7	156.0	147.4	8.6	19.7
5月	155.8	143.5	12.3	18.8	160.1	145.9	14.2	18.9	144.1	137.0	7.1	18.4
6月	176.7	163.9	12.8	21.4	182.5	167.7	14.8	21.8	160.4	153.3	7.1	20.5
7月	170.1	157.5	12.6	20.6	176.1	161.8	14.3	20.9	153.5	145.7	7.8	19.5
8月	156.5	146.0	10.5	19.0	160.9	148.9	12.0	19.2	144.3	137.9	6.4	18.4
9月	168.6	156.1	12.5	20.5	174.8	160.3	14.5	21.0	151.7	144.6	7.1	19.2
10月	166.1	152.1	14.0	20.1	170.4	154.4	16.0	20.3	154.7	145.9	8.8	19.5
11月	177.4	162.7	14.7	21.3	184.1	167.2	16.9	21.8	158.8	150.2	8.6	20.0
12月	163.6	150.4	13.2	19.7	168.4	153.7	14.7	20.0	150.3	141.2	9.1	18.7

(単位：時間，日)

年次及び月次	I-2(156～161) 小 売 業											
	男 女 計				男				女			
	総実 労働 時	所定内 労働 時間	所定外 労働 時間	出日 勤数	総実 労働 時	所定内 労働 時間	所定外 労働 時間	出日 勤数	総実 労働 時	所定内 労働 時間	所定外 労働 時間	出日 勤数
平成25年	126.0	121.7	4.3	19.8	142.7	133.6	9.1	19.0	118.6	116.4	2.2	20.1
平成26年	126.9	121.5	5.4	19.5	144.8	133.3	11.5	19.1	118.6	116.0	2.6	19.7
平成27年	144.0	136.9	7.1	20.8	165.9	153.0	12.9	21.2	131.6	127.8	3.8	20.5
平成28年	143.4	136.3	7.1	20.4	162.7	150.9	11.8	20.7	131.1	127.1	4.0	20.2
平成29年	141.6	134.7	6.9	20.3	159.5	148.5	11.0	20.6	130.1	125.8	4.3	20.1
平成30年	141.8	132.8	9.0	19.8	162.3	147.9	14.4	20.4	127.3	122.2	5.1	19.4
1月	142.2	133.3	8.9	19.8	159.8	145.9	13.9	20.1	129.9	124.4	5.5	19.6
2月	139.3	131.3	8.0	19.4	157.9	145.3	12.6	20.0	126.1	121.3	4.8	19.0
3月	135.8	127.2	8.6	18.9	152.9	139.2	13.7	19.3	123.7	118.7	5.0	18.7
4月	149.6	139.4	10.2	20.3	173.9	157.3	16.6	21.1	132.2	126.6	5.6	19.8
5月	140.8	132.2	8.6	19.7	158.7	144.9	13.8	20.1	127.8	122.9	4.9	19.4
6月	144.0	135.4	8.6	20.1	164.6	151.1	13.5	20.9	129.0	124.0	5.0	19.5
7月	143.0	134.1	8.9	19.8	162.4	148.1	14.3	20.5	129.0	124.0	5.0	19.4
8月	144.7	135.0	9.7	20.2	163.6	148.5	15.1	20.4	131.2	125.4	5.8	20.0
9月	138.8	130.1	8.7	19.7	162.0	147.4	14.6	20.4	122.9	118.2	4.7	19.2
10月	139.6	130.6	9.0	19.8	161.8	147.0	14.8	20.4	124.3	119.3	5.0	19.4
11月	140.0	131.6	8.4	20.0	162.6	148.7	13.9	20.6	124.6	120.0	4.6	19.6
12月	143.9	133.7	10.2	20.2	167.2	150.7	16.5	20.9	127.9	122.1	5.8	19.7
年次及び月次	J 金 融 業 ， 保 険 業											
	男 女 計				男				女			
	総実 労働 時	所定内 労働 時間	所定外 労働 時間	出日 勤数	総実 労働 時	所定内 労働 時間	所定外 労働 時間	出日 勤数	総実 労働 時	所定内 労働 時間	所定外 労働 時間	出日 勤数
平成25年	140.0	133.8	6.2	18.5	158.7	148.0	10.7	19.3	127.2	124.1	3.1	17.9
平成26年	140.6	134.0	6.6	18.4	157.0	147.1	9.9	19.2	127.1	123.3	3.8	17.8
平成27年	151.4	141.5	9.9	19.1	158.4	150.7	7.7	19.8	145.3	133.5	11.8	18.6
平成28年	152.2	140.7	11.5	19.1	156.2	147.7	8.5	19.6	148.9	135.0	13.9	18.8
平成29年	154.6	143.6	11.0	19.4	158.7	150.1	8.6	19.8	152.7	140.6	12.1	19.2
平成30年	151.8	138.2	13.6	19.0	166.0	147.5	18.5	19.8	145.3	134.0	11.3	18.6
1月	143.5	131.0	12.5	18.0	154.1	137.0	17.1	18.4	138.5	128.2	10.3	17.8
2月	144.0	131.2	12.8	18.0	158.1	140.4	17.7	18.8	137.4	126.9	10.5	17.6
3月	150.4	136.2	14.2	18.7	168.9	148.9	20.0	20.0	141.7	130.2	11.5	18.1
4月	154.5	140.4	14.1	19.3	169.8	150.6	19.2	20.2	147.4	135.6	11.8	18.9
5月	150.3	136.2	14.1	18.7	167.3	147.6	19.7	19.8	142.5	130.9	11.6	18.3
6月	157.8	143.7	14.1	19.7	171.6	152.5	19.1	20.4	151.5	139.7	11.8	19.4
7月	157.9	143.6	14.3	19.7	171.8	152.7	19.1	20.5	151.6	139.5	12.1	19.3
8月	151.8	138.8	13.0	19.1	165.2	148.2	17.0	19.9	146.0	134.7	11.3	18.7
9月	150.4	137.6	12.8	18.9	158.4	140.8	17.6	18.8	146.9	136.2	10.7	18.9
10月	150.2	137.0	13.2	18.8	169.4	151.7	17.7	20.3	141.8	130.6	11.2	18.2
11月	161.1	147.3	13.8	20.2	175.6	156.9	18.7	21.1	154.4	142.9	11.5	19.9
12月	149.6	135.8	13.8	18.7	161.3	142.6	18.7	19.1	144.3	132.7	11.6	18.5

(単位：時間、日)

年次及び月次	K 不動産業，物品賃貸業												
	男 女 計				男				女				
	総実 労働 時	所定内 労働 時間	所定外 労働 時間	出日 勤数	総実 労働 時	所定内 労働 時間	所定外 労働 時間	出日 勤数	総実 労働 時	所定内 労働 時間	所定外 労働 時間	出日 勤数	
平成25年	130.6	118.1	12.5	15.0	161.2	135.9	25.3	18.5	110.4	106.4	4.0	12.7	
平成26年	118.3	106.5	11.8	13.8	158.4	133.3	25.1	18.1	93.9	90.2	3.7	11.2	
平成27年	104.9	97.2	7.7	12.6	145.4	127.5	17.9	17.1	83.1	80.9	2.2	10.1	
平成28年	99.5	92.2	7.3	12.0	142.8	125.2	17.6	16.9	77.0	75.0	2.0	9.4	
平成29年	96.6	89.0	7.6	11.5	144.3	124.9	19.4	16.7	73.8	71.8	2.0	9.0	
平成30年	194.3	156.9	37.4	21.4	217.3	165.9	51.4	22.7	140.4	135.8	4.6	18.3	
1月	175.2	137.0	38.2	19.7	190.8	139.0	51.8	20.3	135.4	131.9	3.5	18.2	
2月	182.5	139.4	43.1	20.2	205.9	147.2	58.7	21.5	122.6	119.5	3.1	16.7	
3月	201.7	162.2	39.5	22.1	230.7	176.4	54.3	23.9	131.9	128.2	3.7	17.6	
4月	185.9	148.1	37.8	20.8	208.3	155.7	52.6	22.1	135.4	131.1	4.3	18.0	
5月	198.6	160.4	38.2	21.8	219.4	167.9	51.5	22.9	150.9	143.2	7.7	19.3	
6月	209.0	168.1	40.9	22.7	233.2	177.3	55.9	24.0	152.8	146.8	6.0	19.8	
7月	194.3	162.4	31.9	21.6	217.8	173.9	43.9	23.1	140.6	136.2	4.4	18.2	
8月	185.2	151.3	33.9	20.6	205.1	158.1	47.0	21.7	139.6	135.8	3.8	18.1	
9月	188.6	155.2	33.4	20.7	211.2	164.9	46.3	22.1	137.0	133.0	4.0	17.7	
10月	208.4	172.0	36.4	22.8	236.2	185.8	50.4	24.6	144.9	140.4	4.5	18.6	
11月	205.7	167.3	38.4	22.5	232.3	179.4	52.9	24.1	145.1	139.7	5.4	18.8	
12月	193.4	154.9	38.5	21.2	214.4	161.5	52.9	22.2	143.3	139.2	4.1	18.9	
年次及び月次	L 学術研究，専門・技術サービス業												
	男 女 計				男				女				
	総実 労働 時	所定内 労働 時間	所定外 労働 時間	出日 勤数	総実 労働 時	所定内 労働 時間	所定外 労働 時間	出日 勤数	総実 労働 時	所定内 労働 時間	所定外 労働 時間	出日 勤数	
平成25年	159.5	148.2	11.3	19.7	166.2	152.8	13.4	20.0	133.2	130.4	2.8	18.3	
平成26年	160.0	148.4	11.6	19.9	165.4	151.9	13.5	20.2	139.5	135.1	4.4	19.1	
平成27年	153.6	140.7	12.9	19.0	160.0	144.0	16.0	19.3	134.9	131.0	3.9	18.2	
平成28年	152.8	139.7	13.1	18.9	159.1	143.4	15.7	19.2	134.5	128.9	5.6	18.0	
平成29年	150.3	137.6	12.7	18.8	157.6	141.9	15.7	19.2	130.0	125.5	4.5	17.7	
平成30年	152.0	138.7	13.3	18.9	158.0	142.7	15.3	19.3	128.1	123.0	5.1	17.1	
1月	135.3	125.2	10.1	17.0	141.9	130.0	11.9	17.5	109.5	106.4	3.1	14.9	
2月	144.1	132.1	12.0	17.9	151.2	137.2	14.0	18.4	116.8	112.2	4.6	15.7	
3月	156.8	142.5	14.3	19.3	164.1	147.8	16.3	19.9	128.1	121.6	6.5	16.8	
4月	155.4	142.5	12.9	19.1	161.3	146.9	14.4	19.6	132.2	125.5	6.7	17.3	
5月	159.8	144.2	15.6	19.6	165.9	148.1	17.8	20.1	135.5	128.8	6.7	17.8	
6月	158.9	146.5	12.4	19.8	164.1	149.8	14.3	20.1	137.9	133.2	4.7	18.4	
7月	157.1	143.1	14.0	19.4	163.2	147.0	16.2	19.8	132.7	127.5	5.2	17.6	
8月	153.0	141.0	12.0	19.0	159.1	145.1	14.0	19.5	128.3	124.2	4.1	17.3	
9月	137.2	121.8	15.4	16.9	141.9	123.8	18.1	17.1	118.2	113.9	4.3	15.9	
10月	165.6	150.7	14.9	20.5	171.7	154.6	17.1	21.0	140.8	134.8	6.0	18.7	
11月	159.6	145.5	14.1	19.9	164.8	148.4	16.4	20.2	138.9	134.0	4.9	18.7	
12月	140.6	129.2	11.4	17.8	146.4	133.1	13.3	18.2	117.8	113.8	4.0	16.1	

(単位：時間，日)

年次及び月次	M 宿泊業，飲食サービス業											
	男 女 計				男				女			
	総実 労働 時	所定内 労働 時間	所定外 労働 時間	出日 勤数	総実 労働 時	所定内 労働 時間	所定外 労働 時間	出日 勤数	総実 労働 時	所定内 労働 時間	所定外 労働 時間	出日 勤数
平成25年	114.6	108.5	6.1	17.4	133.6	124.9	8.7	18.2	104.4	99.8	4.6	17.0
平成26年	110.3	104.4	5.9	17.0	126.0	118.5	7.5	17.7	101.7	96.7	5.0	16.6
平成27年	118.1	111.0	7.1	17.3	139.1	128.0	11.1	17.9	105.2	100.5	4.7	16.9
平成28年	121.8	113.7	8.1	17.6	141.4	129.2	12.2	17.8	109.4	103.9	5.5	17.5
平成29年	122.4	115.3	7.1	17.4	145.8	135.1	10.7	18.2	107.1	102.4	4.7	17.0
平成30年	99.9	95.3	4.6	15.8	119.1	113.0	6.1	16.3	88.2	84.5	3.7	15.4
1月	97.5	93.8	3.7	15.5	116.7	112.1	4.6	16.1	85.8	82.7	3.1	15.2
2月	86.7	84.0	2.7	13.9	102.8	99.7	3.1	14.4	77.2	74.7	2.5	13.7
3月	94.6	91.2	3.4	15.2	114.5	109.9	4.6	15.6	82.9	80.2	2.7	15.0
4月	95.9	91.8	4.1	15.4	113.8	108.7	5.1	15.9	85.3	81.8	3.5	15.2
5月	106.0	99.8	6.2	16.7	128.5	119.2	9.3	17.6	92.4	88.1	4.3	16.1
6月	101.9	97.1	4.8	16.0	124.5	117.3	7.2	17.0	88.4	85.0	3.4	15.4
7月	101.0	96.5	4.5	15.9	121.8	115.6	6.2	16.7	88.7	85.2	3.5	15.5
8月	105.9	101.0	4.9	16.7	128.0	120.7	7.3	17.6	92.7	89.2	3.5	16.2
9月	101.9	96.2	5.7	15.7	121.2	114.6	6.6	16.4	90.0	84.8	5.2	15.3
10月	99.5	95.1	4.4	15.8	119.8	113.3	6.5	16.3	86.8	83.7	3.1	15.5
11月	105.9	100.2	5.7	16.2	121.2	114.6	6.6	16.4	96.1	91.0	5.1	16.0
12月	99.4	95.0	4.4	15.8	113.7	108.6	5.1	15.9	90.3	86.3	4.0	15.8
年次及び月次	M75 宿泊業											
	男 女 計				男				女			
	総実 労働 時	所定内 労働 時間	所定外 労働 時間	出日 勤数	総実 労働 時	所定内 労働 時間	所定外 労働 時間	出日 勤数	総実 労働 時	所定内 労働 時間	所定外 労働 時間	出日 勤数
平成25年	150.8	141.8	9.0	20.7	171.5	159.9	11.6	21.9	135.3	128.2	7.1	19.8
平成26年	148.1	139.6	8.5	20.7	165.7	155.2	10.5	21.6	135.4	128.3	7.1	20.0
平成27年	150.6	141.7	8.9	20.1	166.1	154.9	11.2	20.8	137.9	130.9	7.0	19.7
平成28年	151.8	142.1	9.7	20.0	169.7	156.9	12.8	20.7	137.5	130.3	7.2	19.4
平成29年	145.1	136.6	8.5	19.6	163.5	152.1	11.4	20.3	130.3	124.1	6.2	19.1
平成30年	118.7	113.4	5.3	17.9	148.6	142.2	6.4	19.1	98.1	93.5	4.6	17.0
1月	115.5	111.9	3.6	17.6	143.3	140.6	2.7	18.5	95.7	91.6	4.1	17.0
2月	102.7	99.9	2.8	15.8	128.9	126.7	2.2	17.0	84.2	81.0	3.2	14.9
3月	111.2	108.2	3.0	17.1	140.1	137.0	3.1	17.9	91.0	88.0	3.0	16.6
4月	107.8	104.5	3.3	16.8	137.3	134.0	3.3	18.1	87.6	84.2	3.4	15.9
5月	129.0	120.2	8.8	18.9	164.7	152.0	12.7	20.7	103.6	97.6	6.0	17.6
6月	122.1	115.9	6.2	18.2	154.8	145.9	8.9	19.8	99.5	95.2	4.3	17.0
7月	119.3	114.3	5.0	17.9	148.9	142.5	6.4	19.1	99.1	95.1	4.0	17.0
8月	124.7	119.1	5.6	18.6	155.1	147.5	7.6	19.8	103.7	99.5	4.2	17.7
9月	124.6	116.5	8.1	18.0	151.7	143.7	8.0	19.4	105.7	97.6	8.1	17.1
10月	120.2	114.9	5.3	18.1	153.0	145.5	7.5	19.6	97.7	94.0	3.7	17.2
11月	128.2	121.2	7.0	19.0	155.9	148.3	7.6	20.2	109.1	102.5	6.6	18.2
12月	114.2	110.2	4.0	17.7	142.8	138.3	4.5	18.6	94.6	90.9	3.7	17.0

(単位：時間，日)

年次及び月次	N 生活関連サービス業，娯楽業												
	男 女 計				男				女				
	総実 労働 時	所定内 労働 時間	所定外 労働 時間	出日 勤数	総実 労働 時	所定内 労働 時間	所定外 労働 時間	出日 勤数	総実 労働 時	所定内 労働 時間	所定外 労働 時間	出日 勤数	
平成25年	130.7	125.3	5.4	18.5	144.4	138.1	6.3	19.2	121.7	116.9	4.8	18.0	
平成26年	131.6	125.7	5.9	18.5	146.6	139.3	7.3	19.4	122.0	116.9	5.1	17.9	
平成27年	143.8	138.5	5.3	20.3	156.6	149.2	7.4	21.4	137.4	133.1	4.3	19.7	
平成28年	142.2	135.2	7.0	19.9	157.4	148.9	8.5	21.4	134.6	128.3	6.3	19.1	
平成29年	133.9	126.2	7.7	19.3	148.4	139.3	9.1	20.7	127.1	120.1	7.0	18.6	
平成30年	124.8	122.1	2.7	18.1	144.0	139.1	4.9	19.5	116.8	115.0	1.8	17.6	
1月	107.5	106.1	1.4	15.8	125.7	123.2	2.5	17.6	98.4	97.5	0.9	14.9	
2月	108.7	107.8	0.9	16.5	125.4	123.9	1.5	17.8	100.2	99.6	0.6	15.8	
3月	113.9	112.7	1.2	16.7	137.3	135.3	2.0	19.1	103.3	102.5	0.8	15.7	
4月	134.8	131.7	3.1	19.5	157.2	151.4	5.8	21.0	125.9	123.9	2.0	19.0	
5月	127.3	123.8	3.5	18.5	145.8	138.9	6.9	19.3	120.3	118.1	2.2	18.1	
6月	133.5	129.6	3.9	19.1	156.3	148.9	7.4	20.8	123.9	121.5	2.4	18.3	
7月	125.0	121.7	3.3	18.2	149.2	143.0	6.2	20.1	115.6	113.5	2.1	17.5	
8月	126.5	123.0	3.5	18.2	149.4	142.7	6.7	19.8	117.6	115.4	2.2	17.6	
9月	132.8	128.6	4.2	19.0	151.1	143.4	7.7	20.3	125.7	122.9	2.8	18.5	
10月	130.2	127.2	3.0	18.8	142.7	137.5	5.2	19.1	125.2	123.1	2.1	18.7	
11月	126.1	124.2	1.9	18.4	143.1	139.6	3.5	19.4	119.1	117.8	1.3	18.0	
12月	119.9	118.6	1.3	17.4	139.7	137.4	2.3	19.2	110.4	109.6	0.8	16.5	
年次及び月次	O 教育，学習支援業												
	男 女 計				男				女				
	総実 労働 時	所定内 労働 時間	所定外 労働 時間	出日 勤数	総実 労働 時	所定内 労働 時間	所定外 労働 時間	出日 勤数	総実 労働 時	所定内 労働 時間	所定外 労働 時間	出日 勤数	
平成25年	139.9	135.5	4.4	18.8	145.2	140.3	4.9	19.3	133.4	129.7	3.7	18.3	
平成26年	138.6	134.0	4.6	18.7	144.4	139.3	5.1	19.2	131.4	127.6	3.8	18.2	
平成27年	140.7	127.6	13.1	17.4	143.2	130.1	13.1	17.2	137.8	124.7	13.1	17.5	
平成28年	140.0	125.3	14.7	17.1	142.5	127.6	14.9	16.9	137.2	122.7	14.5	17.4	
平成29年	143.2	128.6	14.6	17.5	148.7	134.0	14.7	17.6	137.3	122.7	14.6	17.3	
平成30年	138.5	129.5	9.0	17.9	146.6	137.7	8.9	18.5	132.0	122.9	9.1	17.5	
1月	127.0	120.4	6.6	16.6	132.7	126.2	6.5	16.9	121.9	115.3	6.6	16.4	
2月	129.4	122.9	6.5	16.9	132.6	126.9	5.7	16.9	126.8	119.6	7.2	16.9	
3月	139.8	132.4	7.4	18.3	147.4	140.3	7.1	18.7	133.3	125.5	7.8	18.0	
4月	148.4	136.1	12.3	18.5	155.2	144.0	11.2	19.1	142.7	129.4	13.3	18.1	
5月	150.2	138.5	11.7	19.2	156.6	145.2	11.4	19.8	144.8	132.8	12.0	18.7	
6月	152.7	139.7	13.0	19.3	159.8	147.7	12.1	19.8	146.6	132.9	13.7	18.9	
7月	146.1	135.4	10.7	18.7	156.2	146.0	10.2	19.6	137.5	126.4	11.1	18.0	
8月	109.8	106.5	3.3	15.1	121.3	117.2	4.1	16.2	101.5	98.8	2.7	14.3	
9月	129.0	119.5	9.5	16.6	137.2	127.1	10.1	17.0	123.2	114.1	9.1	16.2	
10月	156.3	145.3	11.0	20.0	166.1	154.8	11.3	20.5	149.3	138.5	10.8	19.6	
11月	147.9	138.9	9.0	19.2	158.3	148.8	9.5	19.8	140.7	132.0	8.7	18.8	
12月	124.7	117.7	7.0	16.4	134.7	127.5	7.2	17.3	117.6	110.7	6.9	15.8	

(単位：時間，日)

年次及び月次	P 医療，福祉											
	男 女 計				男				女			
	総実 労働 時間	所定内 労働 時間	所定外 労働 時間	出日 勤数	総実 労働 時間	所定内 労働 時間	所定外 労働 時間	出日 勤数	総実 労働 時間	所定内 労働 時間	所定外 労働 時間	出日 勤数
平成25年	147.0	142.9	4.1	20.0	151.1	145.3	5.8	20.0	145.6	142.1	3.5	20.0
平成26年	145.8	141.6	4.2	19.8	152.2	146.4	5.8	19.9	143.6	140.0	3.6	19.8
平成27年	148.9	145.9	3.0	19.4	149.4	145.2	4.2	19.2	148.9	146.2	2.7	19.5
平成28年	148.2	145.1	3.1	19.3	147.3	143.1	4.2	19.0	148.5	145.8	2.7	19.4
平成29年	149.1	146.0	3.1	19.4	148.2	144.0	4.2	19.1	149.4	146.6	2.8	19.5
平成30年	146.0	142.7	3.3	19.4	146.1	141.9	4.2	19.4	145.9	142.9	3.0	19.5
1月	141.8	138.2	3.6	18.7	142.2	137.7	4.5	18.9	141.6	138.3	3.3	18.7
2月	136.6	133.3	3.3	18.2	137.1	132.9	4.2	18.2	136.4	133.4	3.0	18.2
3月	148.0	144.9	3.1	19.7	148.9	144.9	4.0	19.8	147.7	144.9	2.8	19.7
4月	147.1	144.0	3.1	19.6	147.1	143.1	4.0	19.5	147.1	144.3	2.8	19.6
5月	149.0	145.7	3.3	19.8	149.8	145.6	4.2	20.0	148.9	145.8	3.1	19.8
6月	149.1	145.9	3.2	19.9	151.9	147.8	4.1	20.2	148.3	145.3	3.0	19.8
7月	149.1	145.9	3.2	20.0	150.4	146.2	4.2	20.1	148.7	145.8	2.9	19.9
8月	149.5	146.2	3.3	20.0	148.0	143.7	4.3	19.8	150.0	147.0	3.0	20.0
9月	139.7	136.5	3.2	18.7	139.2	135.1	4.1	18.5	139.8	136.9	2.9	18.7
10月	151.1	147.6	3.5	20.0	150.8	146.4	4.4	19.9	151.2	148.0	3.2	20.1
11月	146.5	143.1	3.4	19.5	145.7	141.3	4.4	19.2	146.8	143.7	3.1	19.6
12月	144.1	140.6	3.5	19.2	142.8	138.5	4.3	18.9	144.4	141.2	3.2	19.2
年次及び月次	P83 医療業											
	男 女 計				男				女			
	総実 労働 時間	所定内 労働 時間	所定外 労働 時間	出日 勤数	総実 労働 時間	所定内 労働 時間	所定外 労働 時間	出日 勤数	総実 労働 時間	所定内 労働 時間	所定外 労働 時間	出日 勤数
平成25年	150.7	145.0	5.7	20.4	155.5	147.1	8.4	20.2	149.0	144.2	4.8	20.4
平成26年	150.2	144.2	6.0	20.1	156.4	147.8	8.6	20.1	148.1	143.0	5.1	20.1
平成27年	151.0	146.8	4.2	19.2	157.7	151.3	6.4	19.4	149.1	145.5	3.6	19.2
平成28年	150.4	146.0	4.4	19.1	153.8	147.5	6.3	19.0	149.5	145.6	3.9	19.2
平成29年	150.6	146.3	4.3	19.2	155.0	148.9	6.1	19.1	149.3	145.5	3.8	19.2
平成30年	151.7	146.5	5.2	19.6	159.2	152.1	7.1	20.0	149.4	144.8	4.6	19.5
1月	148.1	142.3	5.8	19.0	154.2	146.5	7.7	19.3	146.3	141.1	5.2	18.9
2月	142.9	137.7	5.2	18.6	150.7	143.3	7.4	18.9	140.8	136.2	4.6	18.6
3月	153.8	149.0	4.8	19.8	163.0	156.3	6.7	20.5	151.1	146.9	4.2	19.6
4月	152.6	148.0	4.6	19.8	159.2	152.5	6.7	20.0	150.7	146.7	4.0	19.8
5月	153.8	148.6	5.2	19.8	157.8	151.1	6.7	19.7	152.6	147.9	4.7	19.9
6月	155.3	150.2	5.1	20.3	165.4	158.7	6.7	20.9	152.3	147.7	4.6	20.1
7月	154.5	149.5	5.0	20.1	163.7	156.8	6.9	20.6	151.8	147.4	4.4	19.9
8月	154.4	149.1	5.3	20.1	161.4	154.1	7.3	20.6	152.3	147.6	4.7	19.9
9月	143.7	138.9	4.8	18.6	151.6	144.8	6.8	19.0	141.4	137.2	4.2	18.5
10月	158.1	152.8	5.3	20.3	166.2	159.1	7.1	20.9	155.8	151.0	4.8	20.1
11月	152.8	147.5	5.3	19.8	160.4	153.0	7.4	20.0	150.6	145.9	4.7	19.7
12月	149.3	143.7	5.6	19.3	156.0	148.5	7.5	19.4	147.3	142.3	5.0	19.2

(単位：時間，日)

年次及び月次	Q 複 合 サ ー ビ ス 事 業											
	男 女 計				男				女			
	総 実 労 働 時 間	所 定 内 働 時 間	所 定 外 働 時 間	出 日 勤 数	総 実 労 働 時 間	所 定 内 働 時 間	所 定 外 働 時 間	出 日 勤 数	総 実 労 働 時 間	所 定 内 働 時 間	所 定 外 働 時 間	出 日 勤 数
平成25年	154.1	148.1	6.0	20.1	158.5	151.6	6.9	20.3	147.8	143.1	4.7	19.9
平成26年	156.2	149.2	7.0	20.2	159.6	151.7	7.9	20.2	151.4	145.6	5.8	20.2
平成27年	155.8	146.8	9.0	20.1	156.3	147.4	8.9	20.2	155.1	145.9	9.2	20.1
平成28年	154.5	145.6	8.9	19.8	153.3	144.9	8.4	19.7	156.0	146.5	9.5	19.9
平成29年	153.5	145.5	8.0	19.8	154.3	146.5	7.8	19.8	152.6	144.3	8.3	19.8
平成30年	155.2	145.4	9.8	19.9	157.1	146.3	10.8	19.8	152.4	144.1	8.3	20.1
1月	148.4	136.2	12.2	18.8	154.5	139.2	15.3	19.0	137.5	130.8	6.7	18.4
2月	144.1	136.2	7.9	18.7	147.9	138.4	9.5	18.8	137.1	132.2	4.9	18.6
3月	158.5	149.0	9.5	20.5	161.0	150.6	10.4	20.4	154.2	146.3	7.9	20.7
4月	158.7	149.0	9.7	20.4	157.7	147.5	10.2	20.0	160.4	151.4	9.0	21.1
5月	158.9	151.2	7.7	20.3	159.1	150.8	8.3	20.1	158.8	151.8	7.0	20.4
6月	156.7	147.7	9.0	20.2	159.1	148.8	10.3	20.1	153.2	146.0	7.2	20.4
7月	156.9	148.7	8.2	20.0	155.9	147.9	8.0	19.8	158.0	149.6	8.4	20.2
8月	157.2	149.0	8.2	20.4	159.5	150.5	9.0	20.3	153.7	146.7	7.0	20.6
9月	146.6	137.0	9.6	19.0	149.2	137.7	11.5	18.8	142.5	135.8	6.7	19.2
10月	164.4	153.0	11.4	21.0	166.0	153.7	12.3	20.9	161.9	151.8	10.1	21.2
11月	160.9	147.9	13.0	20.2	161.4	149.2	12.2	20.3	160.1	146.0	14.1	20.2
12月	150.7	139.8	10.9	19.6	153.2	141.5	11.7	19.4	146.8	137.2	9.6	19.7
年次及び月次	R サービス業(他に分類されないもの)											
	男 女 計				男				女			
	総 実 労 働 時 間	所 定 内 働 時 間	所 定 外 働 時 間	出 日 勤 数	総 実 労 働 時 間	所 定 内 働 時 間	所 定 外 働 時 間	出 日 勤 数	総 実 労 働 時 間	所 定 内 働 時 間	所 定 外 働 時 間	出 日 勤 数
平成25年	144.2	132.0	12.2	19.2	155.2	141.0	14.2	19.4	130.4	120.7	9.7	19.0
平成26年	131.2	122.2	9.0	19.0	145.2	132.9	12.3	19.3	117.1	111.3	5.8	18.8
平成27年	149.3	135.7	13.6	19.7	168.4	149.7	18.7	20.2	126.0	118.5	7.5	19.1
平成28年	143.2	130.8	12.4	19.4	165.3	148.1	17.2	20.1	119.3	112.2	7.1	18.6
平成29年	137.7	126.4	11.3	18.8	161.2	144.2	17.0	19.7	115.7	109.7	6.0	17.9
平成30年	134.9	124.4	10.5	18.6	156.6	141.7	14.9	19.1	113.3	107.2	6.1	18.0
1月	125.5	115.5	10.0	17.1	144.7	130.3	14.4	17.6	105.6	100.2	5.4	16.7
2月	137.0	124.7	12.3	18.3	162.5	143.9	18.6	18.9	110.9	105.0	5.9	17.6
3月	133.8	123.9	9.9	18.4	154.3	140.7	13.6	18.9	112.6	106.6	6.0	17.9
4月	138.3	127.3	11.0	18.9	161.1	145.3	15.8	19.5	115.6	109.4	6.2	18.3
5月	131.6	121.3	10.3	18.2	150.6	136.4	14.2	18.5	112.8	106.4	6.4	17.9
6月	141.7	131.6	10.1	19.6	164.6	150.4	14.2	20.2	118.8	112.8	6.0	19.1
7月	135.8	126.4	9.4	19.1	156.4	143.4	13.0	19.5	115.2	109.5	5.7	18.6
8月	132.3	122.1	10.2	18.5	151.2	136.9	14.3	18.8	113.6	107.4	6.2	18.2
9月	134.4	123.8	10.6	18.5	158.5	143.3	15.2	19.4	110.8	104.7	6.1	17.6
10月	136.3	125.3	11.0	18.7	157.5	141.7	15.8	19.2	115.3	109.1	6.2	18.2
11月	139.8	129.3	10.5	19.3	161.7	146.9	14.8	20.0	118.3	112.0	6.3	18.7
12月	132.3	121.8	10.5	18.3	155.0	140.6	14.4	19.1	110.0	103.3	6.7	17.6

(単位：時間、日)



年次及び月次	R91 職業紹介・派遣業											
	男 女 計				男				女			
	総実 労働 時	所定内 労働 時間	所定外 労働 時間	出日 勤数	総実 労働 時	所定内 労働 時間	所定外 労働 時間	出日 勤数	総実 労働 時	所定内 労働 時間	所定外 労働 時間	出日 勤数
平成25年	169.5	149.7	19.8	19.4	170.8	149.3	21.5	19.3	167.2	150.1	17.1	19.6
平成26年	138.4	127.0	11.4	19.2	148.7	131.9	16.8	19.5	128.9	122.5	6.4	19.0
平成27年	179.6	154.7	24.9	20.4	185.9	155.5	30.4	20.4	165.9	153.0	12.9	20.4
平成28年	180.6	154.6	26.0	20.4	188.0	156.9	31.1	20.7	166.0	149.9	16.1	20.0
平成29年	167.5	144.8	22.7	19.8	185.2	152.7	32.5	20.5	145.2	134.8	10.4	18.8
平成30年	172.7	146.9	25.8	19.2	189.4	154.2	35.2	19.8	152.2	137.9	14.3	18.6
1月	163.2	141.3	21.9	18.8	180.1	148.8	31.3	19.3	142.8	132.2	10.6	18.2
2月	193.5	151.8	41.7	19.2	230.4	167.9	62.5	20.3	148.7	132.2	16.5	17.8
3月	176.6	150.2	26.4	19.8	194.2	158.3	35.9	20.4	155.9	140.7	15.2	19.1
4月	178.1	151.9	26.2	19.8	199.5	163.1	36.4	21.0	152.6	138.5	14.1	18.4
5月	161.4	140.5	20.9	18.4	171.3	143.5	27.8	18.3	149.4	136.8	12.6	18.5
6月	179.8	155.7	24.1	20.3	195.0	163.0	32.0	20.9	161.2	146.8	14.4	19.6
7月	174.3	150.5	23.8	19.7	186.3	154.6	31.7	19.9	159.4	145.4	14.0	19.4
8月	154.5	132.6	21.9	17.7	166.0	136.2	29.8	18.2	140.6	128.2	12.4	17.2
9月	169.2	144.7	24.5	19.0	186.3	153.5	32.8	19.9	148.4	134.0	14.4	18.0
10月	177.0	150.6	26.4	19.7	190.6	156.2	34.4	20.0	160.0	143.5	16.5	19.4
11月	176.8	151.3	25.5	19.5	189.4	155.2	34.2	20.1	160.8	146.3	14.5	18.7
12月	167.8	141.6	26.2	18.9	185.5	151.1	34.4	19.3	145.4	129.6	15.8	18.4
年次及び月次	R92 他の事業サービス											
	男 女 計				男				女			
	総実 労働 時	所定内 労働 時間	所定外 労働 時間	出日 勤数	総実 労働 時	所定内 労働 時間	所定外 労働 時間	出日 勤数	総実 労働 時	所定内 労働 時間	所定外 労働 時間	出日 勤数
平成25年	125.3	117.5	7.8	18.9	148.6	138.4	10.2	19.2	110.1	104.0	6.1	18.6
平成26年	119.4	112.5	6.9	18.7	141.3	131.9	9.4	18.8	105.2	99.8	5.4	18.5
平成27年	124.7	116.8	7.9	18.9	147.5	136.7	10.8	19.3	111.0	104.8	6.2	18.6
平成28年	119.4	112.2	7.2	18.4	142.9	132.4	10.5	18.9	106.3	101.0	5.3	18.1
平成29年	119.0	111.6	7.4	18.0	143.6	132.2	11.4	18.8	104.7	99.6	5.1	17.5
平成30年	118.9	110.9	8.0	18.1	143.0	130.7	12.3	18.6	103.0	97.8	5.2	17.8
1月	112.5	104.5	8.0	16.7	136.1	123.9	12.2	17.4	96.1	91.1	5.0	16.3
2月	117.6	109.8	7.8	17.7	141.3	129.2	12.1	18.2	101.3	96.6	4.7	17.4
3月	116.6	109.2	7.4	17.7	138.6	127.8	10.8	17.9	101.7	96.6	5.1	17.5
4月	120.7	112.6	8.1	18.3	144.7	132.2	12.5	18.6	104.7	99.5	5.2	18.1
5月	117.7	109.5	8.2	17.9	140.2	128.1	12.1	18.2	102.8	97.2	5.6	17.6
6月	124.0	116.2	7.8	19.0	149.4	137.2	12.2	19.3	107.2	102.3	4.9	18.8
7月	120.1	112.5	7.6	18.5	143.7	131.7	12.0	18.9	104.8	100.0	4.8	18.3
8月	119.9	111.4	8.5	18.4	142.5	129.6	12.9	18.7	105.2	99.6	5.6	18.1
9月	119.0	110.4	8.6	18.0	147.3	133.5	13.8	19.0	100.6	95.4	5.2	17.3
10月	119.7	111.7	8.0	18.2	144.8	131.8	13.0	18.8	103.5	98.7	4.8	17.8
11月	122.3	114.2	8.1	18.8	146.2	133.8	12.4	19.2	106.7	101.4	5.3	18.5
12月	116.3	108.3	8.0	17.7	141.7	130.2	11.5	18.5	99.9	94.2	5.7	17.2

(単位：時間、日)

第 26 表 産業大中分類別, 性別, 推計常用労働者数

—規模30人以上—

年次及び月次	TL 調査産業計								
	男 女 計			男			女		
	常用労働者数	パートタイム労働者数	パートタイム労働者率	常用労働者数	パートタイム労働者数	パートタイム労働者率	常用労働者数	パートタイム労働者数	パートタイム労働者率
平成25年	243,481	48,473	19.9	139,314	12,076	8.7	104,166	36,397	35.0
平成26年	246,896	50,568	20.5	141,077	12,386	8.8	105,818	38,182	36.1
平成27年	242,953	47,190	19.4	142,333	12,866	9.0	100,620	34,324	34.1
平成28年	244,967	46,532	19.0	143,398	12,191	8.5	101,569	34,341	33.8
平成29年	246,419	47,389	19.2	142,873	12,994	9.1	103,546	34,395	33.2
平成30年	244,401	48,824	20.0	137,823	12,187	8.9	106,578	36,637	34.4
1月	240,051	47,988	20.0	136,177	12,128	8.9	103,874	35,860	34.5
2月	240,105	48,279	20.1	136,207	12,140	8.9	103,898	36,139	34.8
3月	239,835	48,150	20.1	135,915	11,915	8.8	103,920	36,235	34.9
4月	245,134	48,503	19.8	138,256	12,026	8.7	106,878	36,477	34.1
5月	246,416	48,980	19.9	139,336	12,199	8.8	107,080	36,781	34.3
6月	246,012	48,883	19.9	138,777	12,341	8.9	107,235	36,542	34.1
7月	246,427	48,827	19.8	138,822	12,132	8.7	107,605	36,695	34.1
8月	245,880	49,083	20.0	138,106	12,154	8.8	107,774	36,929	34.3
9月	246,156	49,488	20.1	138,075	12,228	8.9	108,081	37,260	34.5
10月	246,687	49,850	20.2	138,198	12,385	9.0	108,489	37,465	34.5
11月	245,984	49,035	19.9	138,469	12,279	8.9	107,515	36,756	34.2
12月	244,122	48,813	20.0	137,540	12,312	9.0	106,582	36,501	34.2
年次及び月次	D 建設業								
	男 女 計			男			女		
	常用労働者数	パートタイム労働者数	パートタイム労働者率	常用労働者数	パートタイム労働者数	パートタイム労働者率	常用労働者数	パートタイム労働者数	パートタイム労働者率
平成25年	8,024	816	10.2	6,099	77	1.3	1,926	739	38.4
平成26年	8,476	857	10.1	6,444	126	1.9	2,033	731	36.0
平成27年	8,570	181	2.1	7,507	76	1.0	1,062	106	10.0
平成28年	8,791	198	2.3	7,688	72	0.9	1,103	126	11.4
平成29年	8,806	189	2.2	7,535	72	1.0	1,270	117	9.2
平成30年	8,243	194	2.4	6,829	65	0.9	1,415	129	9.1
1月	8,100	200	2.5	6,785	69	1.0	1,315	131	10.0
2月	8,077	194	2.4	6,738	69	1.0	1,339	125	9.3
3月	8,059	194	2.4	6,732	69	1.0	1,327	125	9.4
4月	8,561	194	2.3	7,142	69	1.0	1,419	125	8.8
5月	8,493	200	2.4	7,044	69	1.0	1,449	131	9.0
6月	8,139	200	2.5	6,714	69	1.0	1,425	131	9.2
7月	8,184	200	2.4	6,759	69	1.0	1,425	131	9.2
8月	8,347	193	2.3	6,918	62	0.9	1,429	131	9.2
9月	8,226	187	2.3	6,823	56	0.8	1,403	131	9.3
10月	8,243	187	2.3	6,749	56	0.8	1,494	131	8.8
11月	8,243	187	2.3	6,767	56	0.8	1,476	131	8.9
12月	8,249	187	2.3	6,778	62	0.9	1,471	125	8.5

(単位：人，%)

年次及び月次	E 製造業								
	男 女 計			男			女		
	常 用 労働者数	パートタイム 労働者数	パートタイム 労働者 率	常 用 労働者数	パートタイム 労働者数	パートタイム 労働者 率	常 用 労働者数	パートタイム 労働者数	パートタイム 労働者 率
平成25年	91,836	5,980	6.5	65,350	1,536	2.4	26,486	4,444	16.8
平成26年	92,034	5,980	6.5	66,117	1,495	2.3	25,915	4,485	17.3
平成27年	90,719	6,278	6.9	64,824	1,538	2.4	25,897	4,740	18.3
平成28年	91,895	6,157	6.7	66,096	1,561	2.4	25,798	4,596	17.8
平成29年	93,084	5,845	6.3	67,108	1,519	2.3	25,977	4,326	16.7
平成30年	93,811	6,603	7.0	66,836	1,832	2.7	26,975	4,771	17.7
1月	92,810	6,675	7.2	66,164	1,897	2.9	26,646	4,778	17.9
2月	92,779	6,663	7.2	66,232	1,885	2.8	26,547	4,778	18.0
3月	92,557	6,654	7.2	65,936	1,772	2.7	26,621	4,882	18.3
4月	93,249	6,286	6.7	66,895	1,785	2.7	26,354	4,501	17.1
5月	93,926	6,482	6.9	67,160	1,816	2.7	26,766	4,666	17.4
6月	94,105	6,486	6.9	67,138	1,841	2.7	26,967	4,645	17.2
7月	94,143	6,464	6.9	67,197	1,823	2.7	26,946	4,641	17.2
8月	94,057	6,459	6.9	67,039	1,807	2.7	27,018	4,652	17.2
9月	94,364	6,624	7.0	67,173	1,825	2.7	27,191	4,799	17.6
10月	94,497	6,765	7.2	67,043	1,846	2.8	27,454	4,919	17.9
11月	94,696	6,827	7.2	67,143	1,863	2.8	27,553	4,964	18.0
12月	94,550	6,852	7.2	66,912	1,827	2.7	27,638	5,025	18.2
年次及び月次	E09,10 食 料 品 ・ た ば こ								
	男 女 計			男			女		
	常 用 労働者数	パートタイム 労働者数	パートタイム 労働者 率	常 用 労働者数	パートタイム 労働者数	パートタイム 労働者 率	常 用 労働者数	パートタイム 労働者数	パートタイム 労働者 率
平成25年	5,896	1,541	26.1	2,678	454	16.9	3,218	1,087	33.8
平成26年	5,880	1,515	25.8	2,660	392	14.7	3,220	1,123	34.9
平成27年	5,815	2,062	35.5	2,378	332	14.0	3,437	1,731	50.3
平成28年	5,892	2,039	34.6	2,410	330	13.7	3,483	1,709	49.1
平成29年	6,038	2,041	33.8	2,489	416	16.7	3,548	1,625	45.8
平成30年	5,965	1,491	25.0	2,924	450	15.4	3,040	1,041	34.3
1月	5,981	1,520	25.4	2,973	459	15.4	3,008	1,061	35.3
2月	5,949	1,501	25.2	2,973	447	15.0	2,976	1,054	35.4
3月	5,893	1,485	25.2	2,945	437	14.8	2,948	1,048	35.5
4月	5,920	1,515	25.6	2,923	450	15.4	2,997	1,065	35.5
5月	5,913	1,508	25.5	2,906	471	16.2	3,007	1,037	34.5
6月	6,006	1,527	25.4	2,912	487	16.7	3,094	1,040	33.6
7月	5,937	1,483	25.0	2,875	462	16.1	3,062	1,021	33.3
8月	5,922	1,453	24.5	2,879	435	15.1	3,043	1,018	33.5
9月	5,953	1,465	24.6	2,912	444	15.2	3,041	1,021	33.6
10月	6,027	1,486	24.7	2,927	439	15.0	3,100	1,047	33.8
11月	6,043	1,490	24.7	2,915	435	14.9	3,128	1,055	33.7
12月	6,025	1,462	24.3	2,945	432	14.7	3,080	1,030	33.4

(単位：人，%)

年次及び月次	E11 織 維 工 業								
	男 女 計			男			女		
	常 用 労働者数	パートタイム 労働者数	パートタイム 労働者 率	常 用 労働者数	パートタイム 労働者数	パートタイム 労働者 率	常 用 労働者数	パートタイム 労働者数	パートタイム 労働者 率
平成25年	3,137	264	8.4	1,400	41	3.0	1,737	223	12.8
平成26年	2,979	248	8.3	1,329	40	3.0	1,651	208	12.6
平成27年	2,945	788	26.7	700	44	6.3	2,245	744	33.1
平成28年	2,943	781	26.5	761	60	7.8	2,182	721	33.1
平成29年	2,971	591	19.9	999	61	6.1	1,972	530	26.9
平成30年	3,099	534	17.2	1,103	50	4.6	1,997	484	24.2
1月	3,103	512	16.5	1,122	45	4.0	1,981	467	23.6
2月	3,067	502	16.4	1,176	42	3.6	1,891	460	24.3
3月	3,049	504	16.5	1,100	45	4.1	1,949	459	23.6
4月	3,063	501	16.4	1,098	47	4.3	1,965	454	23.1
5月	3,053	496	16.2	1,094	47	4.3	1,959	449	22.9
6月	3,050	505	16.6	1,098	52	4.7	1,952	453	23.2
7月	3,049	506	16.6	1,094	52	4.8	1,955	454	23.2
8月	3,058	512	16.7	1,100	59	5.4	1,958	453	23.1
9月	3,150	568	18.0	1,089	50	4.6	2,061	518	25.1
10月	3,186	603	18.9	1,092	59	5.4	2,094	544	26.0
11月	3,205	613	19.1	1,086	55	5.1	2,119	558	26.3
12月	3,156	589	18.7	1,085	50	4.6	2,071	539	26.0
年次及び月次	E12 木 材 ・ 木 製 品								
	男 女 計			男			女		
	常 用 労働者数	パートタイム 労働者数	パートタイム 労働者 率	常 用 労働者数	パートタイム 労働者数	パートタイム 労働者 率	常 用 労働者数	パートタイム 労働者数	パートタイム 労働者 率
平成25年	498	24	4.9	364	15	4.2	133	9	6.8
平成26年	534	27	5.1	397	16	4.1	137	11	8.2
平成27年	578	15	2.6	483	5	1.1	95	10	10.1
平成28年	601	9	1.5	520	0	0.0	79	9	11.3
平成29年	738	14	1.9	627	5	0.8	111	9	8.3
平成30年	773	5	0.7	662	5	0.8	113	0	0.0
1月	767	5	0.7	664	5	0.8	103	0	0.0
2月	766	5	0.7	664	5	0.8	102	0	0.0
3月	749	5	0.7	648	5	0.8	101	0	0.0
4月	759	5	0.7	651	5	0.8	108	0	0.0
5月	765	5	0.7	657	5	0.8	108	0	0.0
6月	768	5	0.7	654	5	0.8	114	0	0.0
7月	763	5	0.7	649	5	0.8	114	0	0.0
8月	763	5	0.7	644	5	0.8	119	0	0.0
9月	794	5	0.6	675	5	0.7	119	0	0.0
10月	793	5	0.6	674	5	0.7	119	0	0.0
11月	797	5	0.6	677	5	0.7	120	0	0.0
12月	797	4	0.5	677	4	0.6	120	0	0.0

(単位：人，%)

年次及び月次	E13 家具・装備品								
	男 女 計			男			女		
	常用労働者数	パートタイム労働者数	パートタイム労働者率	常用労働者数	パートタイム労働者数	パートタイム労働者率	常用労働者数	パートタイム労働者数	パートタイム労働者率
平成25年	1,240	69	5.5	891	23	2.5	349	46	13.1
平成26年	1,188	58	4.9	860	17	2.0	329	41	12.5
平成27年	413	26	6.2	233	8	3.4	180	18	9.8
平成28年	406	18	4.3	238	6	2.6	168	12	6.9
平成29年	407	13	3.2	239	5	2.1	167	8	4.8
平成30年	690	27	3.9	406	3	0.7	284	24	8.4
1月	686	23	3.4	399	0	0.0	287	23	8.0
2月	690	29	4.2	403	6	1.5	287	23	8.0
3月	696	29	4.2	409	6	1.5	287	23	8.0
4月	696	29	4.2	408	6	1.5	288	23	8.0
5月	685	23	3.4	397	0	0.0	288	23	8.0
6月	694	29	4.2	400	0	0.0	294	29	9.9
7月	690	29	4.2	397	0	0.0	293	29	9.9
8月	684	29	4.2	391	0	0.0	293	29	9.9
9月	683	23	3.4	390	0	0.0	293	23	7.8
10月	689	29	4.2	396	6	1.5	293	23	7.8
11月	696	29	4.2	402	6	1.5	294	23	7.8
12月	688	19	2.8	476	4	0.8	212	15	7.1
年次及び月次	E14 パルプ・紙								
	男 女 計			男			女		
	常用労働者数	パートタイム労働者数	パートタイム労働者率	常用労働者数	パートタイム労働者数	パートタイム労働者率	常用労働者数	パートタイム労働者数	パートタイム労働者率
平成25年	2,189	186	8.5	1,608	49	3.0	583	137	23.5
平成26年	2,291	190	8.3	1,632	62	3.8	658	128	19.5
平成27年	3,536	95	2.7	2,714	40	1.5	824	54	6.6
平成28年	3,522	90	2.6	2,712	38	1.4	810	52	6.4
平成29年	3,526	82	2.3	2,673	37	1.4	854	45	5.3
平成30年	3,745	217	5.8	2,562	44	1.7	1,183	173	14.6
1月	3,680	196	5.3	2,540	43	1.7	1,140	153	13.4
2月	3,682	196	5.3	2,537	43	1.7	1,145	153	13.4
3月	3,702	202	5.5	2,532	43	1.7	1,170	159	13.6
4月	3,737	208	5.6	2,556	43	1.7	1,181	165	14.0
5月	3,769	211	5.6	2,586	44	1.7	1,183	167	14.1
6月	3,760	213	5.7	2,568	45	1.8	1,192	168	14.1
7月	3,764	219	5.8	2,557	45	1.8	1,207	174	14.4
8月	3,767	220	5.8	2,563	45	1.8	1,204	175	14.5
9月	3,770	215	5.7	2,584	45	1.7	1,186	170	14.3
10月	3,759	228	6.1	2,576	45	1.7	1,183	183	15.5
11月	3,779	253	6.7	2,571	45	1.8	1,208	208	17.2
12月	3,778	247	6.5	2,578	45	1.7	1,200	202	16.8

(単位：人，%)

—規模30人以上—

年次及び月次	E15 印刷・同関連業								
	男 女 計			男			女		
	常 用 労働者数	パートタイム 労働者数	パートタイム 労働者 率	常 用 労働者数	パートタイム 労働者数	パートタイム 労働者 率	常 用 労働者数	パートタイム 労働者数	パートタイム 労働者 率
平成25年	2,389	130	5.4	1,656	8	0.5	733	122	16.6
平成26年	2,493	135	5.4	1,720	13	0.8	773	122	15.8
平成27年	1,857	154	8.3	1,076	8	0.8	781	146	18.6
平成28年	1,850	166	9.0	1,060	19	1.8	790	147	18.6
平成29年	1,832	149	8.1	1,082	15	1.4	750	134	17.9
平成30年	1,423	105	7.4	853	8	1.0	568	97	17.1
1月	1,425	114	8.0	855	13	1.5	570	101	17.7
2月	1,421	111	7.8	851	10	1.2	570	101	17.7
3月	1,415	107	7.6	845	10	1.2	570	97	17.0
4月	1,423	111	7.8	847	10	1.2	576	101	17.5
5月	1,437	105	7.3	862	8	0.9	575	97	16.9
6月	1,435	103	7.2	865	6	0.7	570	97	17.0
7月	1,435	101	7.0	867	6	0.7	568	95	16.7
8月	1,427	101	7.1	863	6	0.7	564	95	16.8
9月	1,429	101	7.1	867	6	0.7	562	95	16.9
10月	1,416	101	7.1	848	4	0.5	568	97	17.1
11月	1,404	101	7.2	842	8	1.0	562	93	16.5
12月	1,404	105	7.5	838	10	1.2	566	95	16.8
年次及び月次	E16,17 化学、石油・石炭								
	男 女 計			男			女		
	常 用 労働者数	パートタイム 労働者数	パートタイム 労働者 率	常 用 労働者数	パートタイム 労働者数	パートタイム 労働者 率	常 用 労働者数	パートタイム 労働者数	パートタイム 労働者 率
平成25年	12,349	555	4.5	7,981	93	1.2	4,367	462	10.6
平成26年	12,492	534	4.3	8,203	117	1.5	4,289	417	9.7
平成27年	12,844	429	3.3	8,173	169	2.1	4,671	260	5.6
平成28年	12,729	515	4.1	7,888	169	2.1	4,844	346	7.1
平成29年	12,441	408	3.3	7,282	104	1.4	5,158	304	5.9
平成30年	12,652	204	1.6	8,592	55	0.7	4,061	149	3.7
1月	12,533	195	1.6	8,493	70	0.8	4,040	125	3.1
2月	12,587	183	1.5	8,541	58	0.7	4,046	125	3.1
3月	12,562	183	1.5	8,539	58	0.7	4,023	125	3.1
4月	12,547	207	1.6	8,589	58	0.7	3,958	149	3.8
5月	12,537	207	1.7	8,606	58	0.7	3,931	149	3.8
6月	12,596	207	1.6	8,607	58	0.7	3,989	149	3.7
7月	12,682	195	1.5	8,669	58	0.7	4,013	137	3.4
8月	12,705	207	1.6	8,685	70	0.8	4,020	137	3.4
9月	12,708	195	1.5	8,667	58	0.7	4,041	137	3.4
10月	12,789	183	1.4	8,716	46	0.5	4,073	137	3.4
11月	12,785	172	1.3	8,701	35	0.4	4,084	137	3.4
12月	12,796	309	2.4	8,286	30	0.4	4,510	279	6.2

(単位：人，%)

—規模30人以上—

年次及び月次	E18 プラスチック製品								
	男 女 計			男			女		
	常 用 労働者数	パートタイム 労働者数	パートタイム 労働者 率	常 用 労働者数	パートタイム 労働者数	パートタイム 労働者 率	常 用 労働者数	パートタイム 労働者数	パートタイム 労働者 率
平成25年	6,116	767	12.5	3,997	104	2.6	2,119	663	31.3
平成26年	6,217	770	12.4	4,101	110	2.7	2,116	660	31.2
平成27年	5,921	681	11.5	4,147	235	5.7	1,775	446	25.2
平成28年	5,819	624	10.7	4,106	266	6.5	1,714	358	20.9
平成29年	6,083	686	11.3	4,266	241	5.7	1,817	445	24.5
平成30年	6,342	1,251	19.7	3,997	293	7.3	2,345	958	40.8
1月	6,357	1,195	18.8	4,054	271	6.7	2,303	924	40.1
2月	6,330	1,196	18.9	4,018	283	7.0	2,312	913	39.5
3月	6,262	1,172	18.7	3,981	271	6.8	2,281	901	39.5
4月	6,414	1,172	18.3	4,087	271	6.6	2,327	901	38.7
5月	6,331	1,176	18.6	4,046	287	7.1	2,285	889	38.9
6月	6,332	1,188	18.8	4,041	287	7.1	2,291	901	39.3
7月	6,414	1,268	19.8	4,054	299	7.4	2,360	969	41.1
8月	6,254	1,228	19.6	3,933	281	7.1	2,321	947	40.8
9月	6,351	1,319	20.8	3,983	304	7.6	2,368	1,015	42.9
10月	6,310	1,358	21.5	3,914	315	8.0	2,396	1,043	43.5
11月	6,401	1,381	21.6	3,956	338	8.5	2,445	1,043	42.7
12月	6,350	1,358	21.4	3,894	304	7.8	2,456	1,054	42.9
年次及び月次	E21 窯業・土石製品								
	男 女 計			男			女		
	常 用 労働者数	パートタイム 労働者数	パートタイム 労働者 率	常 用 労働者数	パートタイム 労働者数	パートタイム 労働者 率	常 用 労働者数	パートタイム 労働者数	パートタイム 労働者 率
平成25年	1,183	55	4.7	1,003	27	2.7	180	28	15.7
平成26年	1,195	46	3.9	1,003	27	2.6	192	19	10.3
平成27年	1,722	152	8.8	1,361	74	5.4	361	78	21.7
平成28年	1,702	145	8.5	1,352	69	5.1	351	76	21.5
平成29年	1,660	120	7.2	1,333	63	4.7	327	57	17.5
平成30年	1,585	123	7.8	1,217	43	3.5	368	80	21.7
1月	1,553	123	7.9	1,190	37	3.1	363	86	23.7
2月	1,568	129	8.2	1,205	42	3.5	363	87	24.0
3月	1,545	121	7.8	1,182	35	3.0	363	86	23.7
4月	1,564	119	7.6	1,193	33	2.8	371	86	23.2
5月	1,558	124	8.0	1,189	40	3.4	369	84	22.8
6月	1,573	124	7.9	1,181	40	3.4	392	84	21.4
7月	1,573	100	6.4	1,266	48	3.8	307	52	16.9
8月	1,586	122	7.7	1,205	40	3.3	381	82	21.5
9月	1,600	122	7.6	1,218	44	3.6	382	78	20.4
10月	1,611	130	8.1	1,237	52	4.2	374	78	20.9
11月	1,643	130	7.9	1,269	52	4.1	374	78	20.9
12月	1,643	130	7.9	1,269	52	4.1	374	78	20.9

(単位：人，%)

年次及び月次	E22 鉄 鋼 業								
	男 女 計			男			女		
	常 用 労働者数	パートタイム 労働者数	パートタイム 労働者 率	常 用 労働者数	パートタイム 労働者数	パートタイム 労働者 率	常 用 労働者数	パートタイム 労働者数	パートタイム 労働者 率
平成25年	3,210	69	2.2	2,913	39	1.3	297	30	10.2
平成26年	3,117	75	2.4	2,841	48	1.7	276	27	9.8
平成27年	1,766	98	5.6	1,490	46	3.1	275	52	18.9
平成28年	3,025	90	3.0	2,665	45	1.7	360	45	12.5
平成29年	3,034	67	2.2	2,664	5	0.2	369	62	16.7
平成30年	3,955	123	3.1	3,424	49	1.4	531	74	13.8
1月	3,919	125	3.2	3,389	45	1.3	530	80	15.1
2月	3,935	129	3.3	3,402	45	1.3	533	84	15.8
3月	3,927	129	3.3	3,394	45	1.3	533	84	15.8
4月	3,978	127	3.2	3,446	45	1.3	532	82	15.4
5月	3,988	131	3.3	3,453	49	1.4	535	82	15.3
6月	3,989	124	3.1	3,454	47	1.4	535	77	14.4
7月	3,971	122	3.1	3,440	49	1.4	531	73	13.7
8月	3,960	114	2.9	3,429	50	1.5	531	64	12.1
9月	3,969	113	2.8	3,431	49	1.4	538	64	11.9
10月	3,944	119	3.0	3,417	51	1.5	527	68	12.9
11月	3,954	119	3.0	3,428	55	1.6	526	64	12.2
12月	3,921	118	3.0	3,399	58	1.7	522	60	11.5
年次及び月次	E23 非 鉄 金 属 製 造 業								
	男 女 計			男			女		
	常 用 労働者数	パートタイム 労働者数	パートタイム 労働者 率	常 用 労働者数	パートタイム 労働者数	パートタイム 労働者 率	常 用 労働者数	パートタイム 労働者数	パートタイム 労働者 率
平成25年	2,809	181	6.5	2,286	32	1.4	523	149	28.5
平成26年	2,858	149	5.2	2,334	29	1.3	524	120	23.0
平成27年	2,936	9	0.3	2,522	4	0.2	415	5	1.2
平成28年	3,022	15	0.5	2,608	11	0.5	414	4	1.1
平成29年	3,121	11	0.4	2,680	7	0.3	441	4	0.9
平成30年	6,022	327	5.4	4,962	96	1.9	1,061	231	21.8
1月	5,917	318	5.4	4,881	99	2.0	1,036	219	21.1
2月	5,940	324	5.5	4,906	95	1.9	1,034	229	22.1
3月	5,944	325	5.5	4,918	93	1.9	1,026	232	22.6
4月	5,989	322	5.4	4,945	93	1.9	1,044	229	21.9
5月	6,016	322	5.4	4,956	92	1.9	1,060	230	21.7
6月	6,080	340	5.6	5,006	101	2.0	1,074	239	22.3
7月	6,053	341	5.6	4,980	101	2.0	1,073	240	22.4
8月	6,071	347	5.7	4,986	106	2.1	1,085	241	22.2
9月	6,083	326	5.4	4,996	93	1.9	1,087	233	21.4
10月	6,067	326	5.4	4,992	93	1.9	1,075	233	21.7
11月	6,053	317	5.2	4,993	93	1.9	1,060	224	21.1
12月	6,055	314	5.2	4,981	93	1.9	1,074	221	20.6

(単位：人，%)



年次及び月次	E24 金属製品製造業								
	男 女 計			男			女		
	常用労働者数	パートタイム労働者数	パートタイム労働者率	常用労働者数	パートタイム労働者数	パートタイム労働者率	常用労働者数	パートタイム労働者数	パートタイム労働者率
平成25年	20,012	803	4.0	14,638	323	2.2	5,374	480	8.9
平成26年	19,764	728	3.7	14,533	254	1.7	5,231	474	9.0
平成27年	15,998	210	1.3	12,554	10	0.1	3,444	200	5.8
平成28年	15,617	136	0.9	12,365	22	0.2	3,254	114	3.5
平成29年	15,753	113	0.7	12,555	28	0.2	3,196	85	2.6
平成30年	12,867	476	3.7	9,738	166	1.7	3,128	310	9.9
1月	12,819	479	3.7	9,705	160	1.6	3,114	319	10.2
2月	12,781	479	3.7	9,667	160	1.7	3,114	319	10.2
3月	12,752	496	3.9	9,638	153	1.6	3,114	343	11.0
4月	12,885	486	3.8	9,748	160	1.6	3,137	326	10.4
5月	12,914	488	3.8	9,778	161	1.6	3,136	327	10.4
6月	12,951	447	3.5	9,791	165	1.7	3,160	282	8.9
7月	12,907	447	3.5	9,766	162	1.7	3,141	285	9.1
8月	12,899	461	3.6	9,760	161	1.6	3,139	300	9.6
9月	12,897	476	3.7	9,783	176	1.8	3,114	300	9.6
10月	12,880	483	3.8	9,745	176	1.8	3,135	307	9.8
11月	12,907	483	3.7	9,777	176	1.8	3,130	307	9.8
12月	12,814	483	3.8	9,702	176	1.8	3,112	307	9.9
年次及び月次	E25 はん用機械器具								
	男 女 計			男			女		
	常用労働者数	パートタイム労働者数	パートタイム労働者率	常用労働者数	パートタイム労働者数	パートタイム労働者率	常用労働者数	パートタイム労働者数	パートタイム労働者率
平成25年	6,067	112	1.9	5,199	40	0.8	869	72	8.3
平成26年	6,620	126	1.9	5,739	53	0.9	880	73	8.3
平成27年	6,862	221	3.2	5,602	120	2.1	1,260	102	8.0
平成28年	6,842	197	2.9	5,614	97	1.7	1,231	100	8.2
平成29年	6,981	217	3.1	5,771	107	1.8	1,210	110	9.1
平成30年	4,438	225	5.1	3,797	113	3.0	641	112	17.4
1月	4,395	208	4.7	3,765	94	2.5	630	114	18.1
2月	4,374	214	4.9	3,752	100	2.7	622	114	18.3
3月	4,372	218	5.0	3,746	102	2.7	626	116	18.5
4月	4,522	207	4.6	3,877	103	2.7	645	104	16.1
5月	4,530	222	4.9	3,880	113	2.9	650	109	16.8
6月	4,507	217	4.8	3,863	112	2.9	644	105	16.3
7月	4,478	217	4.8	3,832	110	2.9	646	107	16.6
8月	4,444	224	5.0	3,800	117	3.1	644	107	16.6
9月	4,421	235	5.3	3,763	115	3.1	658	120	18.2
10月	4,418	247	5.6	3,761	128	3.4	657	119	18.1
11月	4,411	252	5.7	3,771	137	3.6	640	115	18.0
12月	4,383	231	5.3	3,753	120	3.2	630	111	17.6

(単位：人，%)

年次及び月次	E26 生産用機械器具								
	男 女 計			男			女		
	常 用 労働者数	パートタイム 労働者数	パートタイム 労働者 率	常 用 労働者数	パートタイム 労働者数	パートタイム 労働者 率	常 用 労働者数	パートタイム 労働者数	パートタイム 労働者 率
平成25年	4,437	593	13.4	3,160	102	3.2	1,277	491	38.4
平成26年	4,529	702	15.5	3,299	122	3.7	1,232	580	42.8
平成27年	4,551	179	3.9	4,127	134	3.2	424	45	10.5
平成28年	4,684	177	3.8	4,233	139	3.3	451	38	8.4
平成29年	4,830	269	5.6	4,222	174	4.1	608	95	15.5
平成30年	8,777	555	6.3	7,344	310	4.2	1,433	245	17.1
1月	8,599	560	6.5	7,204	326	4.5	1,395	234	16.8
2月	8,596	566	6.6	7,194	326	4.5	1,402	240	17.1
3月	8,590	579	6.7	7,161	326	4.6	1,429	253	17.7
4月	8,696	586	6.7	7,259	333	4.6	1,437	253	17.6
5月	8,767	562	6.4	7,335	315	4.3	1,432	247	17.2
6月	8,720	566	6.5	7,284	316	4.3	1,436	250	17.4
7月	8,809	559	6.3	7,372	309	4.2	1,437	250	17.4
8月	8,828	546	6.2	7,386	305	4.1	1,442	241	16.7
9月	8,843	531	6.0	7,416	302	4.1	1,427	229	16.0
10月	8,912	521	5.8	7,471	285	3.8	1,441	236	16.4
11月	8,945	527	5.9	7,490	277	3.7	1,455	250	17.2
12月	9,017	549	6.1	7,555	296	3.9	1,462	253	17.3
年次及び月次	E28 電 子 ・ デ バ イ ス								
	男 女 計			男			女		
	常 用 労働者数	パートタイム 労働者数	パートタイム 労働者 率	常 用 労働者数	パートタイム 労働者数	パートタイム 労働者 率	常 用 労働者数	パートタイム 労働者数	パートタイム 労働者 率
平成25年	8,330	122	1.4	6,526	74	1.1	1,804	48	2.7
平成26年	7,782	132	1.7	6,068	71	1.2	1,716	61	3.6
平成27年	7,133	471	6.6	5,339	53	1.0	1,794	418	23.3
平成28年	7,130	491	6.9	5,349	49	0.9	1,782	442	24.8
平成29年	7,420	464	6.3	5,720	48	0.9	1,700	416	24.5
平成30年	8,931	379	4.3	6,358	43	0.7	2,572	336	13.1
1月	8,622	541	6.3	6,081	124	2.0	2,541	417	16.4
2月	8,613	541	6.3	6,080	118	1.9	2,533	423	16.7
3月	8,629	352	4.1	6,113	28	0.5	2,516	324	12.9
4月	8,959	335	3.7	6,406	28	0.4	2,553	307	12.0
5月	8,976	328	3.7	6,436	28	0.4	2,540	300	11.8
6月	8,956	322	3.6	6,424	23	0.4	2,532	299	11.8
7月	8,973	323	3.6	6,421	24	0.4	2,552	299	11.7
8月	9,045	334	3.7	6,459	23	0.4	2,586	311	12.0
9月	9,102	374	4.1	6,469	32	0.5	2,633	342	13.0
10月	9,132	380	4.2	6,427	29	0.5	2,705	351	13.0
11月	9,055	379	4.2	6,382	33	0.5	2,673	346	12.9
12月	9,104	340	3.7	6,600	30	0.5	2,504	310	12.4

(単位：人，%)

年次及び月次	E29 電気機械器具								
	男 女 計			男			女		
	常用労働者数	パートタイム労働者数	パートタイム労働者率	常用労働者数	パートタイム労働者数	パートタイム労働者率	常用労働者数	パートタイム労働者数	パートタイム労働者率
平成25年	2,844	282	9.9	1,738	80	4.6	1,106	202	18.4
平成26年	2,806	320	11.4	1,818	93	5.1	988	227	23.0
平成27年	2,820	161	5.7	2,001	58	2.9	820	103	12.6
平成28年	2,814	144	5.1	2,017	50	2.5	797	94	11.8
平成29年	2,729	163	6.0	1,985	65	3.3	744	98	13.2
平成30年	2,138	26	1.2	1,601	16	0.9	537	10	1.9
1月	2,123	27	1.3	1,596	15	0.9	527	12	2.3
2月	2,123	27	1.3	1,593	15	0.9	530	12	2.3
3月	2,114	27	1.3	1,584	15	0.9	530	12	2.3
4月	2,153	27	1.3	1,608	15	0.9	545	12	2.2
5月	2,150	24	1.1	1,602	15	0.9	548	9	1.6
6月	2,150	24	1.1	1,602	15	0.9	548	9	1.6
7月	2,132	24	1.1	1,593	15	0.9	539	9	1.7
8月	2,145	24	1.1	1,606	15	0.9	539	9	1.7
9月	2,139	24	1.1	1,606	15	0.9	533	9	1.7
10月	2,139	24	1.1	1,603	15	0.9	536	9	1.7
11月	2,148	27	1.3	1,615	18	1.1	533	9	1.7
12月	2,139	27	1.3	1,609	18	1.1	530	9	1.7
年次及び月次	E31 輸送用機械器具								
	男 女 計			男			女		
	常用労働者数	パートタイム労働者数	パートタイム労働者率	常用労働者数	パートタイム労働者数	パートタイム労働者率	常用労働者数	パートタイム労働者数	パートタイム労働者率
平成25年	5,750	108	1.9	4,919	19	0.4	831	89	10.7
平成26年	5,917	106	1.8	5,116	18	0.4	801	88	11.0
平成27年	6,162	83	1.3	5,414	42	0.8	748	41	5.4
平成28年	6,258	82	1.3	5,545	37	0.7	715	45	6.3
平成29年	6,352	111	1.8	5,641	43	0.8	711	68	9.6
平成30年	4,187	111	2.7	3,488	31	0.9	699	80	11.4
1月	4,156	121	2.9	3,482	39	1.1	674	82	12.2
2月	4,158	117	2.8	3,484	35	1.0	674	82	12.2
3月	4,153	113	2.7	3,469	35	1.0	684	78	11.4
4月	4,208	112	2.7	3,507	30	0.9	701	82	11.7
5月	4,209	112	2.7	3,514	30	0.9	695	82	11.8
6月	4,218	112	2.7	3,522	30	0.9	696	82	11.8
7月	4,215	102	2.4	3,514	24	0.7	701	78	11.1
8月	4,192	108	2.6	3,486	30	0.9	706	78	11.0
9月	4,178	108	2.6	3,466	30	0.9	712	78	11.0
10月	4,180	108	2.6	3,464	30	0.9	716	78	10.9
11月	4,194	108	2.6	3,478	30	0.9	716	78	10.9
12月	4,182	108	2.6	3,467	30	0.9	715	78	10.9

(単位：人，%)

年次及び月次	E32,20 その他の製造業								
	男 女 計			男			女		
	常 用 労働者数	パートタイム 労働者数	パートタイム 労働者 率	常 用 労働者数	パートタイム 労働者数	パートタイム 労働者 率	常 用 労働者数	パートタイム 労働者数	パートタイム 労働者 率
平成25年	1,482	102	6.9	1,035	4	0.4	446	98	22.1
平成26年	1,502	100	6.6	1,114	4	0.3	390	96	24.6
平成27年	5,024	304	6.1	3,329	104	3.2	1,695	200	11.8
平成28年	5,185	308	5.9	3,454	106	3.1	1,731	202	11.7
平成29年	5,298	208	3.9	3,645	47	1.3	1,654	161	9.7
平成30年	4,574	239	5.2	2,920	7	0.2	1,654	232	13.8
1月	4,537	253	5.6	2,870	3	0.1	1,667	250	15.0
2月	4,549	253	5.6	2,883	3	0.1	1,666	250	15.0
3月	4,559	259	5.7	2,889	4	0.1	1,670	255	15.3
4月	4,080	39	1.0	2,840	5	0.2	1,240	34	2.7
5月	4,673	265	5.7	2,961	5	0.2	1,712	260	15.2
6月	4,662	260	5.6	2,961	4	0.1	1,701	256	15.0
7月	4,632	250	5.4	2,932	4	0.1	1,700	246	14.5
8月	4,647	251	5.4	2,949	9	0.3	1,698	242	14.3
9月	4,643	260	5.6	2,943	9	0.3	1,700	251	14.8
10月	4,628	252	5.4	2,935	9	0.3	1,693	243	14.4
11月	4,639	256	5.5	2,944	9	0.3	1,695	247	14.6
12月	4,641	267	5.8	2,938	14	0.5	1,703	253	14.9
年次及び月次	F 電気・ガス・熱供給・水道業								
	男 女 計			男			女		
	常 用 労働者数	パートタイム 労働者数	パートタイム 労働者 率	常 用 労働者数	パートタイム 労働者数	パートタイム 労働者 率	常 用 労働者数	パートタイム 労働者数	パートタイム 労働者 率
平成25年	4,281	416	9.7	3,556	224	6.3	724	192	26.8
平成26年	4,404	414	9.4	3,615	214	5.9	789	200	25.3
平成27年	4,293	0	0.0	3,658	0	0.0	635	0	0.0
平成28年	4,186	0	0.0	3,562	0	0.0	624	0	0.0
平成29年	4,207	0	0.0	3,555	0	0.0	652	0	0.0
平成30年	3,574	62	1.7	3,167	55	1.7	407	7	1.7
1月	3,523	68	1.9	3,104	61	2.0	419	7	1.7
2月	3,521	68	1.9	3,101	61	2.0	420	7	1.7
3月	3,506	64	1.8	3,082	57	1.8	424	7	1.7
4月	3,459	64	1.9	3,041	57	1.9	418	7	1.7
5月	3,494	65	1.9	3,063	58	1.9	431	7	1.6
6月	3,569	65	1.8	3,174	58	1.8	395	7	1.8
7月	3,669	61	1.7	3,266	54	1.7	403	7	1.7
8月	3,640	50	1.4	3,246	43	1.3	394	7	1.8
9月	3,639	61	1.7	3,244	54	1.7	395	7	1.8
10月	3,625	61	1.7	3,233	54	1.7	392	7	1.8
11月	3,626	65	1.8	3,233	58	1.8	393	7	1.8
12月	3,610	50	1.4	3,215	43	1.3	395	7	1.8

(単位：人，%)

年次及び月次	G 情報通信業								
	男 女 計			男			女		
	常 用 労働者数	パートタイム 労働者数	パートタイム 労働者 率	常 用 労働者数	パートタイム 労働者数	パートタイム 労働者 率	常 用 労働者数	パートタイム 労働者数	パートタイム 労働者 率
平成25年	4,607	109	2.4	3,235	0	0.0	1,373	109	7.9
平成26年	4,689	138	3.0	3,283	0	0.0	1,406	138	9.8
平成27年	5,293	120	2.3	3,795	6	0.2	1,496	114	7.6
平成28年	5,207	174	3.4	3,676	5	0.2	1,531	169	11.0
平成29年	5,296	148	2.8	3,834	2	0.1	1,462	146	10.0
平成30年	5,736	286	5.0	3,789	39	1.0	1,950	247	12.7
1月	5,609	313	5.6	3,684	54	1.5	1,925	259	13.5
2月	5,601	307	5.5	3,694	54	1.5	1,907	253	13.3
3月	5,586	307	5.5	3,678	54	1.5	1,908	253	13.3
4月	5,819	302	5.2	3,858	54	1.4	1,961	248	12.6
5月	5,756	272	4.7	3,816	28	0.7	1,940	244	12.6
6月	5,795	277	4.8	3,834	28	0.7	1,961	249	12.7
7月	5,786	277	4.8	3,820	28	0.7	1,966	249	12.7
8月	5,769	259	4.5	3,821	28	0.7	1,948	231	11.9
9月	5,798	273	4.7	3,829	34	0.9	1,969	239	12.1
10月	5,795	277	4.8	3,826	34	0.9	1,969	243	12.3
11月	5,761	282	4.9	3,790	34	0.9	1,971	248	12.6
12月	5,771	282	4.9	3,810	34	0.9	1,961	248	12.6
年次及び月次	H 運輸業，郵便業								
	男 女 計			男			女		
	常 用 労働者数	パートタイム 労働者数	パートタイム 労働者 率	常 用 労働者数	パートタイム 労働者数	パートタイム 労働者 率	常 用 労働者数	パートタイム 労働者数	パートタイム 労働者 率
平成25年	14,058	2,182	15.5	11,826	1,445	12.2	2,233	737	32.7
平成26年	14,280	2,101	14.7	12,066	1,393	11.6	2,215	708	32.0
平成27年	15,094	3,017	20.0	13,262	2,346	17.7	1,833	671	36.5
平成28年	14,978	2,209	14.8	13,045	1,532	11.7	1,932	677	35.1
平成29年	15,068	3,007	20.0	13,081	2,231	17.1	1,984	776	39.1
平成30年	14,160	2,126	15.0	11,259	875	7.8	2,902	1,251	43.1
1月	14,278	2,232	15.6	11,118	890	8.0	3,160	1,342	42.5
2月	14,243	2,260	15.9	11,114	888	8.0	3,129	1,372	43.8
3月	14,067	1,913	13.6	11,436	796	7.0	2,631	1,117	42.5
4月	14,166	2,235	15.8	11,076	884	8.0	3,090	1,351	43.7
5月	14,250	1,950	13.7	11,647	829	7.1	2,603	1,121	43.1
6月	14,343	2,297	16.0	11,262	948	8.4	3,081	1,349	43.8
7月	14,329	2,230	15.6	11,260	899	8.0	3,069	1,331	43.4
8月	14,130	2,160	15.3	11,184	863	7.7	2,946	1,297	44.0
9月	14,015	2,144	15.3	11,095	864	7.8	2,920	1,280	43.8
10月	14,051	2,168	15.4	11,165	921	8.2	2,886	1,247	43.2
11月	14,075	1,875	13.3	11,564	846	7.3	2,511	1,029	41.0
12月	13,974	2,038	14.6	11,183	867	7.8	2,791	1,171	42.0

(単位：人，%)

年次及び月次	I 卸売業，小売業								
	男 女 計			男			女		
	常 用 労働者数	パートタイム 労働者数	パートタイム 労働者 率	常 用 労働者数	パートタイム 労働者数	パートタイム 労働者 率	常 用 労働者数	パートタイム 労働者数	パートタイム 労働者 率
平成25年	25,446	14,057	55.2	10,172	2,682	26.4	15,274	11,375	74.5
平成26年	25,077	13,643	54.4	10,145	2,704	26.7	14,933	10,939	73.2
平成27年	24,516	10,983	44.8	11,714	2,271	19.4	12,803	8,712	68.1
平成28年	24,999	10,292	41.2	12,484	2,266	18.2	12,516	8,026	64.1
平成29年	24,949	10,146	40.7	12,668	2,436	19.2	12,281	7,710	62.8
平成30年	23,210	9,396	40.5	11,938	2,020	16.9	11,272	7,376	65.4
1月	22,646	9,134	40.3	11,737	2,078	17.7	10,909	7,056	64.7
2月	22,733	9,173	40.4	11,707	2,081	17.8	11,026	7,092	64.3
3月	22,713	9,165	40.4	11,699	2,037	17.4	11,014	7,128	64.7
4月	23,196	9,085	39.2	11,996	1,921	16.0	11,200	7,164	64.0
5月	23,208	9,385	40.4	12,030	2,114	17.6	11,178	7,271	65.0
6月	23,408	9,349	39.9	12,141	2,060	17.0	11,267	7,289	64.7
7月	23,474	9,357	39.9	12,111	1,982	16.4	11,363	7,375	64.9
8月	23,470	9,454	40.3	12,120	2,047	16.9	11,350	7,407	65.3
9月	23,416	9,658	41.2	11,984	2,023	16.9	11,432	7,635	66.8
10月	23,364	9,636	41.2	11,891	1,957	16.5	11,473	7,679	66.9
11月	23,442	9,675	41.3	11,935	1,982	16.6	11,507	7,693	66.9
12月	23,451	9,685	41.3	11,898	1,963	16.5	11,553	7,722	66.8
年次及び月次	I-1 (I50~I55) 卸 売 業								
	男 女 計			男			女		
	常 用 労働者数	パートタイム 労働者数	パートタイム 労働者 率	常 用 労働者数	パートタイム 労働者数	パートタイム 労働者 率	常 用 労働者数	パートタイム 労働者数	パートタイム 労働者 率
平成25年	8,135	1,484	18.2	4,801	103	2.1	3,333	1,381	41.1
平成26年	8,099	1,466	18.1	4,784	111	2.3	3,316	1,355	40.9
平成27年	7,889	862	10.9	5,693	329	5.8	2,196	532	24.3
平成28年	8,338	801	9.6	6,009	331	5.5	2,329	470	20.2
平成29年	8,399	813	9.7	6,230	415	6.7	2,169	398	18.4
平成30年	7,318	481	6.6	5,370	129	2.4	1,946	352	18.1
1月	7,182	535	7.4	5,349	169	3.2	1,833	366	20.0
2月	7,198	497	6.9	5,247	144	2.7	1,951	353	18.1
3月	7,194	498	6.9	5,279	146	2.8	1,915	352	18.4
4月	7,274	470	6.5	5,307	124	2.3	1,967	346	17.6
5月	7,204	475	6.6	5,286	124	2.3	1,918	351	18.3
6月	7,336	473	6.4	5,376	124	2.3	1,960	349	17.8
7月	7,340	468	6.4	5,390	119	2.2	1,950	349	17.9
8月	7,391	466	6.3	5,429	117	2.2	1,962	349	17.8
9月	7,400	472	6.4	5,437	119	2.2	1,963	353	18.0
10月	7,410	472	6.4	5,432	119	2.2	1,978	353	17.8
11月	7,441	472	6.3	5,463	119	2.2	1,978	353	17.8
12月	7,436	468	6.3	5,449	119	2.2	1,987	349	17.6

(単位：人，%)

年次及び月次	I-2(I56~I61) 小 売 業								
	男 女 計			男			女		
	常 用 労働者数	パートタイム 労働者数	パートタイム 労働者 率	常 用 労働者数	パートタイム 労働者数	パートタイム 労働者 率	常 用 労働者数	パートタイム 労働者数	パートタイム 労働者 率
平成25年	17,310	12,573	72.6	5,371	2,579	48.0	11,941	9,994	83.7
平成26年	16,978	12,177	71.7	5,361	2,593	48.4	11,617	9,584	82.5
平成27年	16,627	10,122	60.9	6,021	1,942	32.3	10,607	8,179	77.1
平成28年	16,661	9,492	57.0	6,475	1,935	29.9	10,187	7,557	74.2
平成29年	16,549	9,333	56.4	6,437	2,021	31.4	10,113	7,312	72.3
平成30年	15,893	8,916	56.1	6,567	1,892	28.8	9,326	7,024	75.3
1月	15,464	8,599	55.6	6,388	1,909	29.9	9,076	6,690	73.7
2月	15,535	8,676	55.8	6,460	1,937	30.0	9,075	6,739	74.3
3月	15,519	8,667	55.8	6,420	1,891	29.5	9,099	6,776	74.5
4月	15,922	8,615	54.1	6,689	1,797	26.9	9,233	6,818	73.8
5月	16,004	8,910	55.7	6,744	1,990	29.5	9,260	6,920	74.7
6月	16,072	8,876	55.2	6,765	1,936	28.6	9,307	6,940	74.6
7月	16,134	8,889	55.1	6,721	1,863	27.7	9,413	7,026	74.6
8月	16,079	8,988	55.9	6,691	1,930	28.8	9,388	7,058	75.2
9月	16,016	9,186	57.4	6,547	1,904	29.1	9,469	7,282	76.9
10月	15,954	9,164	57.4	6,459	1,838	28.5	9,495	7,326	77.2
11月	16,001	9,203	57.5	6,472	1,863	28.8	9,529	7,340	77.0
12月	16,015	9,217	57.6	6,449	1,844	28.6	9,566	7,373	77.1
年次及び月次	J 金 融 業 , 保 険 業								
	男 女 計			男			女		
	常 用 労働者数	パートタイム 労働者数	パートタイム 労働者 率	常 用 労働者数	パートタイム 労働者数	パートタイム 労働者 率	常 用 労働者数	パートタイム 労働者数	パートタイム 労働者 率
平成25年	4,634	835	18.0	1,892	71	3.8	2,743	764	27.9
平成26年	4,502	823	18.3	2,030	92	4.6	2,472	731	29.6
平成27年	3,852	435	11.1	1,799	97	5.1	2,053	338	16.2
平成28年	4,526	477	10.5	2,006	106	5.1	2,520	371	15.2
平成29年	4,418	295	6.7	1,406	47	3.3	3,012	248	8.3
平成30年	4,238	460	10.9	1,322	17	1.2	2,915	443	15.2
1月	4,216	446	10.6	1,346	12	0.9	2,870	434	15.1
2月	4,218	448	10.6	1,352	18	1.3	2,866	430	15.0
3月	4,239	457	10.8	1,351	18	1.3	2,888	439	15.2
4月	4,388	479	10.9	1,389	18	1.3	2,999	461	15.4
5月	4,367	471	10.8	1,384	18	1.3	2,983	453	15.2
6月	4,251	455	10.7	1,313	17	1.3	2,938	438	14.9
7月	4,211	455	10.8	1,297	16	1.2	2,914	439	15.1
8月	4,195	454	10.8	1,262	17	1.3	2,933	437	14.9
9月	4,198	463	11.0	1,277	17	1.3	2,921	446	15.3
10月	4,177	462	11.1	1,280	16	1.3	2,897	446	15.4
11月	4,207	464	11.0	1,317	16	1.2	2,890	448	15.5
12月	4,190	464	11.1	1,304	16	1.2	2,886	448	15.5

(単位：人，%)

年次及び月次	K 不動産業，物品賃貸業								
	男 女 計			男			女		
	常 用 労働者数	パートタイム 労働者数	パートタイム 労働者 率	常 用 労働者数	パートタイム 労働者数	パートタイム 労働者 率	常 用 労働者数	パートタイム 労働者数	パートタイム 労働者 率
平成25年	1,666	975	58.5	664	142	21.3	1,002	833	83.1
平成26年	1,723	1,057	61.3	650	147	22.6	1,073	910	84.8
平成27年	1,820	1,183	65.0	634	212	33.4	1,186	972	81.9
平成28年	1,925	1,284	66.7	660	228	34.5	1,264	1,056	83.5
平成29年	2,034	1,392	68.4	658	229	34.8	1,377	1,163	84.4
平成30年	637	36	5.6	446	0	0.0	191	36	18.9
1月	585	31	5.3	422	0	0.0	163	31	19.0
2月	581	31	5.3	418	0	0.0	163	31	19.0
3月	603	31	5.1	418	0	0.0	185	31	16.8
4月	674	40	5.9	467	0	0.0	207	40	19.3
5月	679	40	5.9	476	0	0.0	203	40	19.7
6月	679	40	5.9	472	0	0.0	207	40	19.3
7月	679	40	5.9	472	0	0.0	207	40	19.3
8月	671	35	5.2	468	0	0.0	203	35	17.2
9月	662	40	6.0	459	0	0.0	203	40	19.7
10月	658	35	5.3	459	0	0.0	199	35	17.6
11月	614	35	5.7	424	0	0.0	190	35	18.4
12月	565	35	6.2	406	0	0.0	159	35	22.0
年次及び月次	L 学術研究，専門・技術サービス業								
	男 女 計			男			女		
	常 用 労働者数	パートタイム 労働者数	パートタイム 労働者 率	常 用 労働者数	パートタイム 労働者数	パートタイム 労働者 率	常 用 労働者数	パートタイム 労働者数	パートタイム 労働者 率
平成25年	3,661	457	12.5	2,911	162	5.6	750	295	39.2
平成26年	3,615	468	12.9	2,862	194	6.8	753	274	36.3
平成27年	3,607	620	17.2	2,692	182	6.7	915	438	47.9
平成28年	3,645	607	16.6	2,709	190	7.0	936	417	44.6
平成29年	3,600	630	17.5	2,653	172	6.5	945	458	48.4
平成30年	3,126	371	11.9	2,497	123	4.9	629	248	39.5
1月	3,059	384	12.6	2,436	131	5.4	623	253	40.6
2月	3,116	384	12.3	2,475	116	4.7	641	268	41.8
3月	3,075	366	11.9	2,460	107	4.3	615	259	42.1
4月	3,137	384	12.2	2,497	125	5.0	640	259	40.5
5月	3,128	366	11.7	2,503	125	5.0	625	241	38.6
6月	3,167	366	11.6	2,541	125	4.9	626	241	38.5
7月	3,152	357	11.3	2,529	116	4.6	623	241	38.7
8月	3,155	366	11.6	2,535	125	4.9	620	241	38.9
9月	3,169	366	11.5	2,530	125	4.9	639	241	37.7
10月	3,121	366	11.7	2,499	125	5.0	622	241	38.7
11月	3,128	375	12.0	2,488	125	5.0	640	250	39.1
12月	3,116	375	12.0	2,486	134	5.4	630	241	38.3

(単位：人，%)



年次及び月次	M 宿泊業，飲食サービス業								
	男 女 計			男			女		
	常 用 労働者数	パートタイム 労働者数	パートタイム 労働者 率	常 用 労働者数	パートタイム 労働者数	パートタイム 労働者 率	常 用 労働者数	パートタイム 労働者数	パートタイム 労働者 率
平成25年	8,155	5,899	72.3	2,844	1,484	52.1	5,311	4,415	83.1
平成26年	8,721	6,464	74.1	3,097	1,744	56.3	5,624	4,720	83.9
平成27年	9,199	5,908	64.4	3,528	1,589	45.2	5,671	4,319	76.3
平成28年	9,091	5,667	62.6	3,552	1,549	43.9	5,539	4,118	74.6
平成29年	9,178	5,375	58.7	3,614	1,420	39.3	5,564	3,955	71.2
平成30年	8,848	6,452	73.0	3,352	1,893	56.5	5,496	4,559	83.0
1月	8,334	6,214	74.6	3,162	1,788	56.5	5,172	4,426	85.6
2月	8,330	6,360	76.4	3,085	1,824	59.1	5,245	4,536	86.5
3月	8,290	6,268	75.6	3,092	1,807	58.4	5,198	4,461	85.8
4月	8,498	6,134	72.2	3,202	1,752	54.7	5,296	4,382	82.7
5月	9,049	6,589	72.8	3,414	1,918	56.2	5,635	4,671	82.9
6月	9,108	6,499	71.4	3,397	1,830	53.9	5,711	4,669	81.8
7月	9,026	6,408	71.0	3,345	1,787	53.4	5,681	4,621	81.3
8月	9,229	6,621	71.7	3,459	1,898	54.9	5,770	4,723	81.9
9月	9,240	6,605	71.5	3,528	1,962	55.6	5,712	4,643	81.3
10月	9,258	6,611	71.4	3,582	2,029	56.6	5,676	4,582	80.7
11月	9,001	6,456	71.7	3,550	2,020	56.9	5,451	4,436	81.4
12月	8,820	6,664	75.6	3,408	2,101	61.6	5,412	4,563	84.3
年次及び月次	M75 宿 泊 業								
	男 女 計			男			女		
	常 用 労働者数	パートタイム 労働者数	パートタイム 労働者 率	常 用 労働者数	パートタイム 労働者数	パートタイム 労働者 率	常 用 労働者数	パートタイム 労働者数	パートタイム 労働者 率
平成25年	2,940	1,329	45.2	1,260	273	21.7	1,680	1,056	62.9
平成26年	2,941	1,352	46.0	1,238	279	22.6	1,704	1,073	63.0
平成27年	3,658	1,167	31.9	1,637	288	17.6	2,021	879	43.6
平成28年	3,799	1,216	32.2	1,690	297	17.5	2,111	919	44.1
平成29年	3,958	1,353	34.1	1,762	368	20.7	2,195	985	44.9
平成30年	4,357	2,491	57.3	1,783	646	36.3	2,574	1,845	71.9
1月	3,845	2,297	59.7	1,595	607	38.1	2,250	1,690	75.1
2月	3,877	2,351	60.6	1,591	611	38.4	2,286	1,740	76.1
3月	3,854	2,334	60.6	1,591	617	38.8	2,263	1,717	75.9
4月	4,201	2,285	54.4	1,757	590	33.6	2,444	1,695	69.4
5月	4,645	2,636	56.7	1,908	698	36.6	2,737	1,938	70.8
6月	4,694	2,613	55.7	1,904	668	35.1	2,790	1,945	69.7
7月	4,684	2,579	55.1	1,899	657	34.6	2,785	1,922	69.0
8月	4,707	2,602	55.3	1,932	675	34.9	2,775	1,927	69.4
9月	4,714	2,640	56.0	1,917	675	35.2	2,797	1,965	70.3
10月	4,711	2,640	56.0	1,902	675	35.5	2,809	1,965	70.0
11月	4,335	2,474	57.1	1,791	640	35.7	2,544	1,834	72.1
12月	4,017	2,434	60.6	1,608	637	39.6	2,409	1,797	74.6

(単位：人，%)

年次及び月次	N 生活関連サービス業，娯楽業								
	男 女 計			男			女		
	常 用 労働者数	パートタイム 労働者数	パートタイム 労働者 率	常 用 労働者数	パートタイム 労働者数	パートタイム 労働者 率	常 用 労働者数	パートタイム 労働者数	パートタイム 労働者 率
平成25年	5,435	2,334	42.9	2,152	682	31.5	3,283	1,652	50.4
平成26年	5,295	2,230	42.1	2,077	619	29.7	3,218	1,611	50.2
平成27年	5,709	1,852	32.4	1,902	290	15.3	3,807	1,562	41.1
平成28年	6,335	2,179	34.4	2,090	313	15.0	4,244	1,866	44.0
平成29年	6,523	2,848	43.7	2,072	504	24.3	4,449	2,344	52.7
平成30年	5,925	2,874	48.6	1,750	548	31.2	4,175	2,326	56.2
1月	4,647	2,316	49.8	1,582	376	23.8	3,065	1,940	63.3
2月	4,551	2,236	49.1	1,539	355	23.1	3,012	1,881	62.5
3月	6,042	3,058	50.6	1,736	509	29.3	4,306	2,549	59.2
4月	6,831	3,365	49.3	1,905	616	32.3	4,926	2,749	55.8
5月	6,823	3,338	48.9	1,868	580	31.0	4,955	2,758	55.7
6月	6,000	2,818	47.0	1,762	576	32.7	4,238	2,242	52.9
7月	6,640	3,187	48.0	1,864	612	32.8	4,776	2,575	53.9
8月	6,431	3,064	47.6	1,786	580	32.5	4,645	2,484	53.5
9月	6,490	3,100	47.8	1,824	601	32.9	4,666	2,499	53.6
10月	6,483	3,090	47.7	1,833	612	33.4	4,650	2,478	53.3
11月	5,786	2,690	46.5	1,708	587	34.4	4,078	2,103	51.6
12月	4,377	2,231	51.0	1,591	576	36.2	2,786	1,655	59.4
年次及び月次	O 教 育 ， 学 習 支 援 業								
	男 女 計			男			女		
	常 用 労働者数	パートタイム 労働者数	パートタイム 労働者 率	常 用 労働者数	パートタイム 労働者数	パートタイム 労働者 率	常 用 労働者数	パートタイム 労働者数	パートタイム 労働者 率
平成25年	12,943	2,144	16.5	7,108	771	10.8	5,836	1,373	23.5
平成26年	13,158	2,203	16.7	7,192	764	10.6	5,968	1,439	24.1
平成27年	12,927	2,857	22.1	6,829	1,081	15.8	6,097	1,776	29.1
平成28年	13,029	2,861	21.9	6,928	1,053	15.2	6,101	1,808	29.6
平成29年	12,393	2,503	20.2	6,430	717	11.1	5,963	1,786	29.9
平成30年	12,629	2,586	20.5	5,588	588	10.5	7,041	1,998	28.3
1月	12,638	2,522	20.0	5,878	712	12.1	6,760	1,810	26.8
2月	12,582	2,458	19.5	5,840	671	11.5	6,742	1,787	26.5
3月	11,854	2,237	18.9	5,496	588	10.7	6,358	1,649	25.9
4月	12,749	2,628	20.6	5,854	628	10.7	6,895	2,000	29.0
5月	12,716	2,537	20.0	5,834	615	10.5	6,882	1,922	27.9
6月	12,699	2,516	19.8	5,828	609	10.4	6,871	1,907	27.8
7月	12,671	2,519	19.9	5,808	609	10.5	6,863	1,910	27.8
8月	12,551	2,599	20.7	5,266	501	9.5	7,285	2,098	28.8
9月	12,607	2,645	21.0	5,262	480	9.1	7,345	2,165	29.5
10月	12,842	2,792	21.7	5,332	542	10.2	7,510	2,250	30.0
11月	12,823	2,797	21.8	5,334	545	10.2	7,489	2,252	30.1
12月	12,810	2,784	21.7	5,324	557	10.5	7,486	2,227	29.7

(単位：人，%)

年次及び月次	P 医療，福祉								
	男 女 計			男			女		
	常 用 労働者数	パートタイム 労働者数	パートタイム 労働者 率	常 用 労働者数	パートタイム 労働者数	パートタイム 労働者 率	常 用 労働者数	パートタイム 労働者数	パートタイム 労働者 率
平成25年	36,462	5,727	15.7	9,093	800	8.8	27,370	4,927	18.0
平成26年	36,912	5,901	16.0	9,342	700	7.5	27,569	5,201	18.9
平成27年	36,827	7,152	19.4	8,868	1,431	16.1	27,960	5,721	20.5
平成28年	37,354	7,343	19.7	8,994	1,483	16.5	28,358	5,860	20.7
平成29年	37,543	7,453	19.9	8,826	1,544	17.5	28,717	5,909	20.6
平成30年	41,748	10,090	24.2	9,717	2,049	21.1	32,031	8,041	25.1
1月	41,573	10,303	24.8	9,490	2,042	21.5	32,083	8,261	25.7
2月	41,685	10,509	25.2	9,674	2,100	21.7	32,011	8,409	26.3
3月	41,058	10,183	24.8	9,534	2,082	21.8	31,524	8,101	25.7
4月	41,997	9,961	23.7	9,702	2,045	21.1	32,295	7,916	24.5
5月	41,996	9,989	23.8	9,776	1,954	20.0	32,220	8,035	24.9
6月	42,062	10,070	23.9	9,767	2,041	20.9	32,295	8,029	24.9
7月	41,792	9,976	23.9	9,744	2,034	20.9	32,048	7,942	24.8
8月	41,650	10,030	24.1	9,678	2,039	21.1	31,972	7,991	25.0
9月	41,730	10,062	24.1	9,737	2,086	21.4	31,993	7,976	24.9
10月	41,814	10,100	24.2	9,879	2,078	21.0	31,935	8,022	25.1
11月	41,821	10,018	24.0	9,819	2,051	20.9	32,002	7,967	24.9
12月	41,795	9,881	23.6	9,803	2,036	20.8	31,992	7,845	24.5
年次及び月次	P83 医療業								
	男 女 計			男			女		
	常 用 労働者数	パートタイム 労働者数	パートタイム 労働者 率	常 用 労働者数	パートタイム 労働者数	パートタイム 労働者 率	常 用 労働者数	パートタイム 労働者数	パートタイム 労働者 率
平成25年	20,107	2,133	10.6	5,214	234	4.5	14,896	1,899	12.8
平成26年	20,198	2,031	10.1	5,330	144	2.7	14,867	1,887	12.7
平成27年	20,621	3,169	15.4	4,619	318	6.9	16,003	2,852	17.8
平成28年	21,148	3,429	16.2	4,783	391	8.2	16,364	3,038	18.6
平成29年	21,320	3,503	16.4	4,760	486	10.2	16,559	3,017	18.2
平成30年	22,913	4,275	18.7	5,205	499	9.6	17,708	3,776	21.3
1月	22,876	4,339	19.0	4,995	468	9.4	17,881	3,871	21.6
2月	22,911	4,430	19.3	5,122	469	9.2	17,789	3,961	22.3
3月	22,586	4,334	19.2	5,151	545	10.6	17,435	3,789	21.7
4月	23,191	4,194	18.1	5,301	569	10.7	17,890	3,625	20.3
5月	23,132	4,171	18.0	5,368	473	8.8	17,764	3,698	20.8
6月	23,105	4,267	18.5	5,273	485	9.2	17,832	3,782	21.2
7月	22,933	4,238	18.5	5,253	483	9.2	17,680	3,755	21.2
8月	22,958	4,397	19.2	5,217	482	9.2	17,741	3,915	22.1
9月	22,759	4,254	18.7	5,164	493	9.5	17,595	3,761	21.4
10月	22,829	4,310	18.9	5,229	512	9.8	17,600	3,798	21.6
11月	22,872	4,217	18.4	5,199	511	9.8	17,673	3,706	21.0
12月	22,801	4,147	18.2	5,183	501	9.7	17,618	3,646	20.7

(単位：人，%)

年次及び月次	Q 複 合 サ ー ビ ス 事 業								
	男 女 計			男			女		
	常 用 労働者数	パートタイム 労働者数	パートタイム 労働者 率	常 用 労働者数	パートタイム 労働者数	パートタイム 労働者 率	常 用 労働者数	パートタイム 労働者数	パートタイム 労働者 率
平成25年	1,530	101	6.6	904	0	0.0	626	101	16.1
平成26年	1,470	98	6.7	865	0	0.0	607	98	16.2
平成27年	1,109	65	5.9	636	9	1.4	473	56	11.9
平成28年	1,057	69	6.6	581	13	2.2	475	56	11.8
平成29年	1,058	70	6.6	578	14	2.4	479	56	11.7
平成30年	873	105	12.0	528	44	8.2	346	61	18.0
1月	843	127	15.1	540	60	11.1	303	67	22.1
2月	853	130	15.2	543	60	11.0	310	70	22.6
3月	842	116	13.8	539	53	9.8	303	63	20.8
4月	891	115	12.9	537	48	8.9	354	67	18.9
5月	883	33	3.7	504	4	0.8	379	29	7.7
6月	883	118	13.4	531	48	9.0	352	70	19.9
7月	883	33	3.7	502	4	0.8	381	29	7.6
8月	870	112	12.9	529	48	9.1	341	64	18.8
9月	880	112	12.7	529	48	9.1	351	64	18.2
10月	883	118	13.4	526	48	9.1	357	70	19.6
11月	883	121	13.7	529	51	9.6	354	70	19.8
12月	883	121	13.7	526	51	9.7	357	70	19.6
年次及び月次	R サービス業(他に分類されないもの)								
	男 女 計			男			女		
	常 用 労働者数	パートタイム 労働者数	パートタイム 労働者 率	常 用 労働者数	パートタイム 労働者数	パートタイム 労働者 率	常 用 労働者数	パートタイム 労働者数	パートタイム 労働者 率
平成25年	20,743	6,446	31.1	11,511	2,002	17.4	9,233	4,444	48.2
平成26年	22,539	8,190	36.3	11,293	2,194	19.5	11,247	5,996	53.3
平成27年	19,419	6,538	33.7	10,688	1,738	16.3	8,732	4,799	55.0
平成28年	17,951	7,017	39.2	9,325	1,821	19.6	8,627	5,196	60.4
平成29年	18,264	7,492	41.0	8,855	2,089	23.6	9,410	5,403	57.4
平成30年	17,640	7,182	40.7	8,805	2,039	23.2	8,836	5,143	58.2
1月	17,190	7,023	40.9	8,729	1,958	22.4	8,461	5,065	59.9
2月	17,235	7,058	41.0	8,695	1,958	22.5	8,540	5,100	59.7
3月	17,344	7,137	41.1	8,726	1,966	22.5	8,618	5,171	60.0
4月	17,519	7,231	41.3	8,695	2,024	23.3	8,824	5,207	59.0
5月	17,648	7,263	41.2	8,817	2,071	23.5	8,831	5,192	58.8
6月	17,804	7,327	41.2	8,903	2,091	23.5	8,901	5,236	58.8
7月	17,788	7,263	40.8	8,848	2,099	23.7	8,940	5,164	57.8
8月	17,715	7,227	40.8	8,795	2,096	23.8	8,920	5,131	57.5
9月	17,722	7,148	40.3	8,781	2,053	23.4	8,941	5,095	57.0
10月	17,876	7,182	40.2	8,901	2,067	23.2	8,975	5,115	57.0
11月	17,878	7,168	40.1	8,868	2,045	23.1	9,010	5,123	56.9
12月	17,961	7,164	39.9	8,896	2,045	23.0	9,065	5,119	56.5

(単位：人，%)

年次及び月次	R91 職業紹介・派遣業								
	男 女 計			男			女		
	常用労働者数	パートタイム労働者数	パートタイム労働者率	常用労働者数	パートタイム労働者数	パートタイム労働者率	常用労働者数	パートタイム労働者数	パートタイム労働者率
平成25年	8,009	502	6.3	4,854	396	8.2	3,155	106	3.4
平成26年	10,050	1,926	18.9	4,798	348	7.2	5,254	1,578	29.4
平成27年	6,634	200	2.9	4,542	12	0.3	2,092	188	8.0
平成28年	4,778	280	5.0	3,173	43	1.2	1,605	237	11.8
平成29年	5,048	355	7.0	2,813	59	2.1	2,234	296	13.3
平成30年	2,645	208	7.9	1,456	24	1.7	1,188	184	15.6
1月	2,520	230	9.1	1,388	23	1.7	1,132	207	18.3
2月	2,534	234	9.2	1,382	22	1.6	1,152	212	18.4
3月	2,616	236	9.0	1,419	22	1.6	1,197	214	17.9
4月	2,529	208	8.2	1,370	22	1.6	1,159	186	16.0
5月	2,643	209	7.9	1,444	22	1.5	1,199	187	15.6
6月	2,671	200	7.5	1,483	24	1.6	1,188	176	14.8
7月	2,621	202	7.7	1,436	26	1.8	1,185	176	14.9
8月	2,634	198	7.5	1,442	26	1.8	1,192	172	14.4
9月	2,686	199	7.4	1,481	28	1.9	1,205	171	14.2
10月	2,760	204	7.4	1,548	26	1.7	1,212	178	14.7
11月	2,754	186	6.8	1,540	24	1.6	1,214	162	13.3
12月	2,760	196	7.1	1,540	24	1.6	1,220	172	14.1
年次及び月次	R92 他の事業サービス								
	男 女 計			男			女		
	常用労働者数	パートタイム労働者数	パートタイム労働者率	常用労働者数	パートタイム労働者数	パートタイム労働者率	常用労働者数	パートタイム労働者数	パートタイム労働者率
平成25年	9,398	5,410	57.6	3,692	1,141	31.0	5,704	4,269	74.7
平成26年	9,269	5,769	62.2	3,661	1,425	38.9	5,609	4,344	77.4
平成27年	9,516	5,916	62.2	3,579	1,561	43.7	5,937	4,354	73.4
平成28年	9,836	6,279	63.9	3,526	1,607	45.6	6,309	4,672	74.0
平成29年	9,898	6,268	63.3	3,651	1,680	46.0	6,248	4,588	73.4
平成30年	11,246	6,181	55.0	4,469	1,582	35.4	6,778	4,599	67.9
1月	10,940	6,023	55.1	4,467	1,541	34.5	6,473	4,482	69.2
2月	10,983	6,052	55.1	4,453	1,540	34.6	6,530	4,512	69.1
3月	11,122	6,186	55.6	4,459	1,563	35.1	6,663	4,623	69.4
4月	11,254	6,215	55.2	4,463	1,553	34.8	6,791	4,662	68.6
5月	11,280	6,267	55.6	4,516	1,616	35.8	6,764	4,651	68.8
6月	11,346	6,318	55.7	4,503	1,614	35.8	6,843	4,704	68.7
7月	11,345	6,223	54.9	4,467	1,591	35.6	6,878	4,632	67.3
8月	11,295	6,201	54.9	4,448	1,601	36.0	6,847	4,600	67.2
9月	11,266	6,136	54.5	4,425	1,571	35.5	6,841	4,565	66.7
10月	11,337	6,167	54.4	4,464	1,591	35.6	6,873	4,576	66.6
11月	11,365	6,198	54.5	4,469	1,600	35.8	6,896	4,598	66.7
12月	11,425	6,184	54.1	4,491	1,600	35.6	6,934	4,584	66.1

(単位：人，%)

第 27 表 産業大中分類別, 月間労働異動率

—規模30人以上—

年次及び月次	TL	D	E	E09,10	E11	E12	E13	E14	E15	E16,17	E18	E21	E22	E23	
	調査産業計	建設業	製造業	食料品・たばこ	繊維工業	木材・木製品	家具・装備品	パルプ・紙	印刷・同関連業	石油・学石炭、	製プラスチック	窯業・土石製品	鉄鋼業	非鉄金属製造業	
入職率	平成25年	1.73	1.26	0.85	1.16	0.40	1.55	0.91	1.30	1.07	0.73	0.78	1.02	0.25	0.72
	平成26年	1.73	1.34	0.93	1.49	0.60	1.41	0.61	1.20	1.39	0.78	0.85	0.84	0.36	0.70
	平成27年	1.56	1.04	0.89	1.80	1.09	1.14	0.80	0.69	0.66	1.12	0.91	0.58	0.40	0.93
	平成28年	1.49	1.53	0.92	1.77	0.81	1.82	1.12	0.56	0.87	0.93	1.36	0.67	0.34	0.82
	平成29年	1.42	0.99	1.01	1.64	1.19	1.27	0.87	0.75	0.51	1.43	1.30	0.80	0.56	0.83
	平成30年	1.61	1.43	1.00	1.29	1.60	0.83	0.55	0.95	0.79	0.82	1.38	1.07	0.68	0.96
	1月	0.84	0.38	0.50	0.47	0.98	0.79	0.00	0.68	0.71	0.43	0.48	0.52	0.48	0.37
	2月	0.99	0.43	0.67	0.55	1.22	0.00	0.87	0.54	0.56	0.88	1.07	1.09	0.69	1.03
	3月	1.70	0.38	0.66	0.94	1.11	0.00	0.87	1.41	0.99	0.33	0.62	0.00	0.10	0.91
	4月	5.87	7.10	2.92	1.78	2.72	1.47	0.29	1.65	1.70	2.48	3.78	2.01	2.72	2.10
	5月	1.53	0.49	0.87	1.35	0.72	0.79	0.00	1.55	2.39	0.56	0.48	0.51	0.65	1.00
	6月	1.39	0.00	1.11	2.94	0.69	0.78	1.31	0.56	0.42	1.20	0.95	1.48	0.38	2.41
	7月	1.34	2.37	0.83	0.62	1.44	0.13	0.43	0.66	0.28	1.15	2.04	0.25	0.38	0.44
8月	1.15	2.58	0.72	1.06	1.41	0.79	0.00	0.66	0.28	0.44	0.48	1.46	0.76	0.88	
9月	1.29	0.37	1.14	1.62	4.32	4.06	0.88	1.01	0.84	0.46	3.23	1.83	0.81	0.89	
10月	1.33	1.18	1.05	1.97	2.76	0.00	0.88	0.61	0.84	1.07	1.18	1.19	0.43	0.33	
11月	0.96	0.35	0.83	0.93	1.19	0.50	1.02	1.04	0.14	0.45	2.01	2.48	0.53	0.45	
12月	0.98	1.52	0.66	1.26	0.66	0.63	0.00	0.98	0.28	0.39	0.25	0.00	0.20	0.76	
前年差	0.19	0.44	△ 0.01	△ 0.35	0.41	△ 0.44	△ 0.32	0.20	0.28	△ 0.61	0.08	0.27	0.12	0.13	
離職率	平成25年	1.74	1.08	0.85	1.34	0.94	1.47	1.00	1.01	0.95	0.49	0.64	1.07	0.71	0.56
	平成26年	1.76	0.81	0.97	1.44	0.92	1.33	0.97	0.88	1.01	0.67	0.89	0.92	0.44	0.57
	平成27年	1.56	0.95	0.89	1.95	0.95	0.64	0.69	0.78	0.71	1.03	1.57	0.42	0.50	0.60
	平成28年	1.45	1.06	0.86	1.41	0.88	0.89	1.23	0.56	0.71	0.98	0.95	0.80	0.63	0.56
	平成29年	1.42	1.33	0.92	1.48	1.03	1.14	0.84	0.67	0.76	1.53	1.22	1.13	0.44	0.66
	平成30年	1.47	1.30	0.85	1.25	1.60	0.43	0.51	0.70	0.86	0.64	1.46	0.55	0.68	0.78
	1月	1.05	0.98	0.60	0.73	2.69	0.00	0.00	0.35	0.14	0.40	1.37	0.00	0.56	0.41
	2月	0.97	0.72	0.70	1.09	2.38	0.13	0.29	0.49	0.84	0.45	1.49	0.13	0.26	0.64
	3月	1.81	0.61	0.90	1.88	1.70	2.22	0.00	0.87	1.41	0.52	1.69	1.47	0.30	0.84
	4月	3.41	0.87	1.53	1.32	2.26	0.13	0.29	0.70	1.13	2.60	1.36	0.78	1.43	1.35
	5月	1.25	1.28	0.77	1.47	1.04	0.00	1.58	0.70	1.41	0.64	1.78	0.90	0.40	0.55
	6月	1.19	4.17	0.92	1.37	0.79	0.39	0.00	0.80	0.56	0.73	0.93	0.51	0.35	1.35
	7月	1.53	1.82	0.79	1.76	1.48	0.78	0.87	0.56	0.28	0.47	0.74	0.25	0.83	0.89
8月	1.37	0.59	0.81	1.31	1.12	0.79	0.87	0.58	0.84	0.26	2.98	0.64	1.03	0.58	
9月	1.18	1.82	0.82	1.10	1.31	0.00	1.02	0.93	0.70	0.43	1.68	0.95	0.58	0.69	
10月	1.11	0.97	0.91	0.72	1.62	0.13	0.00	0.90	1.75	0.43	1.83	0.50	1.06	0.59	
11月	0.99	0.35	0.62	0.66	0.60	0.00	0.00	0.51	0.99	0.48	0.57	0.50	0.28	0.68	
12月	1.74	1.44	0.82	1.56	2.18	0.63	1.15	1.01	0.28	0.31	1.05	0.00	1.04	0.73	
前年差	0.05	△ 0.03	△ 0.07	△ 0.23	0.57	△ 0.71	△ 0.33	0.03	0.10	△ 0.89	0.24	△ 0.58	0.24	0.12	

(単位：%, ポイント)

年次及び月次	E24	E25	E26	E28	E29	E31	E32, 20	F	G	H	I	I-1	I-2	J		
	金属製品製造業	はん用機械器具	生産用機械器具	電子・デバイス	電気機械器具	輸送用機械器具	その他の製造業	熱電供給・水道業・ガス業	情報通信業	運輸業，郵便業	卸売業，小売業			卸売業	小売業	金融業，保険業
入	平成25年	0.92	1.12	0.51	0.34	0.54	1.05	3.62	1.64	0.97	1.42	1.93	0.99	2.37	1.62	
	平成26年	0.72	1.34	1.35	0.53	0.72	0.97	4.23	1.23	0.71	1.44	1.60	0.74	2.01	1.19	
	平成27年	0.68	0.63	0.81	0.54	0.86	0.83	1.20	0.46	0.91	1.07	1.71	0.83	2.12	1.34	
	平成28年	0.68	0.71	1.04	0.71	0.55	0.91	1.45	0.54	0.95	0.70	1.62	1.18	1.84	1.75	
	平成29年	0.74	0.73	0.97	0.99	0.83	0.91	1.05	0.92	0.94	0.92	1.45	1.11	1.63	1.25	
	平成30年	0.87	0.71	1.18	1.21	0.45	0.54	1.20	1.46	0.82	1.06	1.81	1.00	2.18	1.44	
	職	1月	0.77	0.29	0.20	0.42	0.00	0.36	0.72	0.43	0.39	0.62	0.53	0.00	0.78	0.47
		2月	0.30	0.41	0.87	0.51	0.57	0.19	0.51	0.23	0.23	0.83	1.81	0.57	2.39	0.21
		3月	0.59	0.27	0.57	1.21	0.14	0.77	0.77	0.60	0.27	0.56	1.58	0.38	2.14	1.02
		4月	2.60	4.03	2.60	5.20	1.84	1.76	6.42	2.14	5.41	2.83	4.21	4.42	4.12	7.93
		5月	0.79	0.73	1.72	0.90	0.14	0.40	0.51	1.47	0.12	1.23	2.03	0.23	2.86	1.21
		6月	1.49	0.13	0.86	0.59	0.56	0.59	0.71	4.01	0.89	1.49	1.89	1.96	1.86	0.71
7月		0.42	0.18	1.44	0.92	0.00	0.33	0.99	5.52	0.31	1.50	1.80	0.80	2.25	0.47	
8月		0.53	0.40	0.91	1.10	0.89	0.43	0.71	0.57	0.33	0.66	1.76	1.53	1.87	1.61	
9月		1.07	0.63	0.52	1.09	0.14	0.26	0.58	1.04	0.61	0.57	1.99	0.53	2.66	0.48	
10月		0.74	0.50	2.23	0.99	0.14	0.57	0.86	0.41	0.48	0.91	1.44	0.51	1.87	1.02	
11月		0.73	0.61	0.92	0.48	0.70	0.67	0.91	0.33	0.14	0.71	1.45	0.72	1.79	1.51	
12月		0.36	0.36	1.34	1.10	0.28	0.19	0.69	0.72	0.68	0.80	1.21	0.34	1.62	0.64	
前年差	0.13	△ 0.02	0.21	0.22	△ 0.38	△ 0.37	0.15	0.54	△ 0.12	0.14	0.36	△ 0.11	0.55	0.19		
離	平成25年	0.82	0.74	0.79	0.64	0.97	0.87	4.29	1.25	0.81	1.80	1.97	0.87	2.49	1.92	
	平成26年	1.01	0.49	1.03	1.65	0.78	0.73	3.32	1.15	0.59	1.31	1.90	0.86	2.39	1.42	
	平成27年	0.81	0.54	0.71	0.58	0.65	0.57	0.90	0.86	0.84	1.01	1.59	0.65	2.02	1.09	
	平成28年	0.73	0.68	0.79	0.61	0.98	0.78	1.24	0.65	1.03	0.79	1.56	1.05	1.82	1.92	
	平成29年	0.78	0.53	0.70	0.56	0.70	0.78	0.86	0.70	0.82	0.84	1.45	0.94	1.71	1.58	
	平成30年	0.84	0.77	0.78	0.75	0.40	0.48	1.04	1.26	0.57	1.24	1.54	0.77	1.90	1.51	
	職	1月	0.45	0.75	0.16	0.39	0.14	0.24	1.42	0.60	0.32	0.72	0.84	0.77	0.87	0.76
		2月	0.60	0.89	0.91	0.61	0.57	0.14	0.24	0.28	0.37	1.07	1.43	0.35	1.93	0.17
		3月	0.82	0.32	0.64	1.02	0.57	0.89	0.55	1.02	0.54	1.80	1.67	0.43	2.24	0.52
		4月	1.55	0.59	1.36	1.38	0.00	0.43	3.77	3.48	1.24	2.13	2.09	3.31	1.52	4.41
		5月	0.57	0.55	0.91	0.71	0.28	0.38	0.32	0.46	1.20	0.64	1.98	1.20	2.34	1.69
		6月	1.21	0.64	1.39	0.81	0.56	0.38	0.94	1.86	0.21	0.84	1.03	0.12	1.44	3.37
7月		0.76	0.82	0.42	0.73	0.84	0.40	1.63	2.72	0.47	1.60	1.52	0.75	1.87	1.41	
8月		0.60	1.16	0.69	0.30	0.28	0.97	0.39	1.36	0.62	2.04	1.78	0.83	2.21	1.99	
9月		1.09	1.15	0.35	0.46	0.42	0.60	0.67	1.07	0.10	1.38	2.22	0.41	3.05	0.41	
10月		0.88	0.57	1.45	0.66	0.14	0.53	1.18	0.80	0.53	0.66	1.67	0.38	2.26	1.52	
11月		0.52	0.77	0.55	1.33	0.28	0.33	0.67	0.30	0.72	0.54	1.12	0.30	1.50	0.79	
12月		1.08	1.00	0.54	0.56	0.70	0.48	0.65	1.16	0.50	1.51	1.17	0.40	1.53	1.05	
前年差	0.06	0.24	0.08	0.19	△ 0.30	△ 0.30	0.18	0.56	△ 0.25	0.40	0.09	△ 0.17	0.19	△ 0.07		

(単位：%，ポイント)

—規模30人以上—

年次及び月次	K	L	M	M75 宿泊業	N	O	P	P83 医療業	Q	R	R91 派遣紹介業・	R92 その他の事業	
	物不品動 産業	技術研究 業・	飲食サ泊 業		ビ生 活業 、 娯楽業	学教 習 支 援 業	医 療 、 福 祉		複合サ ービス 事業	(他に分類 されないもの) 業			
入 職 率	平成25年	1.23	2.75	3.60	2.55	5.37	2.61	1.52	1.39	1.44	4.08	7.38	2.26
	平成26年	1.16	1.95	3.68	2.11	4.73	2.84	1.57	1.35	1.35	4.16	7.34	2.15
	平成27年	1.31	2.90	3.89	5.70	3.28	2.07	1.32	1.33	1.88	3.91	7.21	2.28
	平成28年	0.97	2.76	4.39	6.59	3.86	2.69	1.32	1.23	1.34	2.37	3.81	2.08
	平成29年	0.89	1.91	3.94	5.76	3.43	2.07	1.39	1.46	1.52	2.09	3.50	1.60
	平成30年	1.92	2.05	3.92	4.35	5.93	2.79	1.61	1.64	2.08	2.23	3.78	2.23
	1月	1.56	0.00	2.34	2.17	3.50	0.51	1.21	1.58	1.89	1.78	3.17	1.85
	2月	0.00	1.86	2.54	2.18	1.72	0.22	1.19	1.49	1.19	1.59	2.14	1.97
	3月	3.79	1.16	1.44	1.50	33.66	0.33	1.44	1.49	0.35	3.30	8.09	3.11
	4月	14.59	16.65	10.52	14.89	18.90	24.78	5.64	6.62	16.03	4.09	2.06	4.24
	5月	1.34	0.48	8.86	13.85	1.83	0.85	1.50	1.34	0.00	2.89	6.72	2.72
	6月	0.59	1.34	2.93	3.01	2.53	0.26	1.45	1.12	0.34	2.19	2.61	2.06
7月	0.00	0.85	2.67	2.26	1.86	0.61	1.39	1.08	0.91	2.22	1.98	2.56	
8月	0.00	0.29	3.63	2.58	0.87	1.44	1.18	1.38	0.68	1.44	3.36	1.18	
9月	0.60	0.44	2.33	1.81	1.65	1.17	1.39	0.91	1.49	1.95	4.67	1.69	
10月	0.60	0.66	3.16	3.08	2.20	2.32	1.24	1.32	0.68	1.97	4.32	1.89	
11月	0.00	0.58	3.62	3.14	1.28	0.17	0.69	0.75	1.02	1.60	2.93	1.58	
12月	0.00	0.29	2.94	1.68	1.11	0.79	1.00	0.59	0.34	1.79	3.30	1.87	
前年差	1.03	0.14	△ 0.02	△ 1.41	2.50	0.72	0.22	0.18	0.56	0.14	0.28	0.63	
離 職 率	平成25年	0.77	2.95	2.96	2.30	5.36	2.49	1.42	1.24	1.27	4.45	8.17	2.28
	平成26年	0.88	2.09	3.41	2.27	5.05	2.56	1.50	1.28	1.98	4.44	7.69	2.15
	平成27年	0.82	2.71	4.32	5.05	2.82	2.14	1.22	1.06	2.13	4.18	8.53	1.94
	平成28年	0.54	2.60	4.02	5.26	2.88	2.37	1.28	1.16	1.54	3.00	5.99	1.86
	平成29年	0.45	2.09	4.01	4.34	3.52	2.70	1.40	1.33	1.82	1.82	2.39	1.69
	平成30年	1.97	1.89	3.50	3.99	5.10	2.65	1.54	1.63	1.71	1.92	2.90	1.93
	1月	0.00	0.00	3.29	3.81	7.17	0.65	0.94	1.17	2.36	2.35	2.01	2.63
	2月	0.68	0.00	2.59	1.35	3.79	0.66	0.92	1.33	0.00	1.33	1.59	1.58
	3月	0.00	2.47	1.92	2.09	0.90	6.11	2.94	2.91	1.64	2.66	4.85	1.85
	4月	2.82	14.63	8.01	5.89	5.84	17.23	3.35	3.94	10.21	3.08	5.39	3.06
	5月	0.59	0.77	2.38	3.28	1.95	1.11	1.50	1.59	0.90	2.15	2.21	2.49
	6月	0.59	0.10	2.28	1.96	1.43	0.39	1.29	1.24	0.34	1.31	1.55	1.47
7月	0.00	1.33	3.57	2.47	5.46	0.83	2.03	1.82	0.91	2.31	3.86	2.56	
8月	1.18	0.19	1.38	2.09	4.02	2.38	1.52	1.27	2.15	1.85	2.86	1.62	
9月	1.94	0.00	2.21	1.66	0.73	0.73	1.20	1.78	0.34	1.91	2.70	1.95	
10月	1.21	2.18	2.97	3.14	2.31	0.46	1.04	1.01	0.34	1.11	1.56	1.26	
11月	6.69	0.35	6.39	11.12	2.19	0.32	0.67	0.56	1.02	1.59	3.15	1.33	
12月	7.98	0.67	4.96	9.02	25.46	0.89	1.06	0.90	0.34	1.33	3.09	1.34	
前年差	1.52	△ 0.20	△ 0.51	△ 0.35	1.58	△ 0.05	0.14	0.30	△ 0.11	0.10	0.51	0.24	

(単位：％, ポイント)



# — 毎月勤労統計調査特別調査結果の概要 —

## 第Ⅳ部

毎月勤労統計調査特別調査の説明及び利用上の注意

## 第Ⅴ部

毎月勤労統計調査特別調査結果の概要

## 第Ⅳ部 毎月勤労統計調査特別調査の説明及び利用上の注意

### 1 調査の目的

この調査は、常用労働者数1～4人の事業所における賃金、労働時間及び雇用の実態を明らかにして、毎月実施されている常用労働者数5人以上の事業所に関する毎月勤労統計調査「全国調査」及び「地方調査」を補完するとともに、各種の労働施策を円滑に推進していくための基礎資料を得ることを目的としている。

### 2 調査の対象

日本標準産業分類（平成25年10月改定）に基づく16大産業（「鉱業、採石業、砂利採取業」、「建設業」、「製造業」、「電気・ガス・熱供給・水道業」、「情報通信業」、「運輸業、郵便業」、「卸売業、小売業」、「金融業、保険業」、「不動産業、物品賃貸業」、「学術研究、専門・技術サービス業」、「宿泊業、飲食サービス業」、「生活関連サービス業、娯楽業」（その他の生活関連サービス業のうち家事サービス業を除く）、「教育、学習支援業」、「医療、福祉」、「複合サービス事業」、「サービス業（他に分類できないもの）」（外国公務を除く）に属する事業所の中から、平成26年経済センサス-基礎調査の調査区に基づいて厚生労働大臣の指定する調査区内に所在する1人以上4人以下の常用労働者を雇用する約450事業所（全国約25,000事業所）。

### 3 調査期日

平成30年7月31日現在（給与締切日の定めがある場合は平成30年7月の最終給与締切日現在）。

### 4 用語の説明

#### (1) 常用労働者

調査期日現在、該当事業所に在籍している労働者で、次のいずれかに該当する者をいう。

ア 期間を定めずに雇われている者

イ 1ヶ月以上の期間を定めて雇われている者

なお、いわゆる重役や理事などの役員でも、部長、工場長あるいは支店長などのように、常時事業所に出勤して、一定の業務に従事し、一般の労働者と同じ基準で毎月給与が算定されている者は常用労働者に含める。

また、いわゆるパートタイム労働者で上記ア、イの条件を満たしている者も常用労働者に含める。

## (2) きまって支給する現金給与額

労働契約、労働協約、就業規則等によってあらかじめ定められている支給条件、算定方法に基づき、毎月きまって現金で支給される給与額（超過勤務手当を含む。）をいい、7月の給与額について調査している。所得税、各種社会保険料等を差し引く以前の金額である。

## (3) 特別に支払われた現金給与額

平成29年8月1日から平成30年7月31日までの1年間分の一時的又は臨時的に支払われた現金給与額及び3ヶ月を超える期間ごとに支払われた現金給与額のことをいう。主なものとして、夏季、年末の賞与がこれに該当する。特別調査においては、勤続1年以上の者1人当たり平均を算出している。

## (4) 実労働時間

労働者が実際に働いた労働時間をいい、休憩時間を含まない。7月中の通常日1日の実労働時間を労働者ごとに、1時間未満の端数については、30分以上は切上げ、30分未満は切捨てとしている。

## 第V部 毎月勤労統計調査特別調査結果の概要

### 1 賃金の動き

#### (1) きまって支給する現金給与額

平成30年7月におけるきまって支給する現金給与額は、調査産業計で前年比2.3%減の181,562円となった。これを男女別にみると、男性は2.3%減の250,123円、女性は0.4%増の140,088円となった。(表1、図1)

#### (2) 特別に支払われた現金給与額

平成29年8月1日から平成30年7月31日までの1年間に特別に支払われた現金給与額は、調査産業計で前年比4.4%増の220,829円となった。これを男女別にみると、男性は7.7%増の326,765円、女性は3.6%増の156,404円となった。

また、年間特別給与支給割合(7月の月間きまって支給する給与に対する年間の特別に支払われた給与の割合)は、調査産業計で1.22ヶ月分(前年1.14ヶ月分)となった。(表2、図2)

表1 産業、性別きまって支給する現金給与額

産業、男女別	規模1～4人事業所		
		対前年比	
	円	%	%
調査産業計	181,562	△ 2.3	(△ 4.5)
男	250,123	△ 2.3	(△ 2.5)
女	140,088	0.4	(△ 2.7)
建設業	261,036	△ 2.0	(10.8)
製造業	186,977	△ 2.4	(13.0)
卸売業, 小売業	173,518	△ 3.0	(△ 6.8)
宿泊業, 飲食サービス業	90,607	△ 11.7	(△ 15.9)
生活関連サービス業, 娯楽業	143,253	7.1	(△ 1.2)

注) ( )内は、平成29年調査の前年比の数値である。

図1 産業別、性別きまって支給する現金給与額



表2 産業、性別年間に特別に支払われた現金給与額

産業、男女別	実 額	前年比		支給割合	前年差
		円	%		
調査産業計	220,829	4.4	(△ 14.1)	1.22	0.08
男	326,765	7.7	(△ 10.4)	1.31	0.12
女	156,404	3.6	(△ 13.3)	1.12	0.04
建設業	206,813	△ 9.9	(41.0)	0.79	△ 0.07
製造業	156,158	17.6	(△ 36.6)	0.84	0.15
卸売業, 小売業	195,133	2.0	(△ 37.8)	1.12	0.05
宿泊業, 飲食サービス業	35,464	85.5	(△ 57.4)	0.39	0.20
生活関連サービス業, 娯楽業	59,724	3.7	(85.6)	0.42	△ 0.01

注：1) 年間に特別に支払われた現金給与額は、勤続1年以上の常用労働者について平成29年8月1日から平成30年7月31日までの1年間に支給された額を集計したもので、賞与のほか、ベースアップの差額支給分等を含む。

2) ( ) 内は、平成29年調査の前年比の数値である。

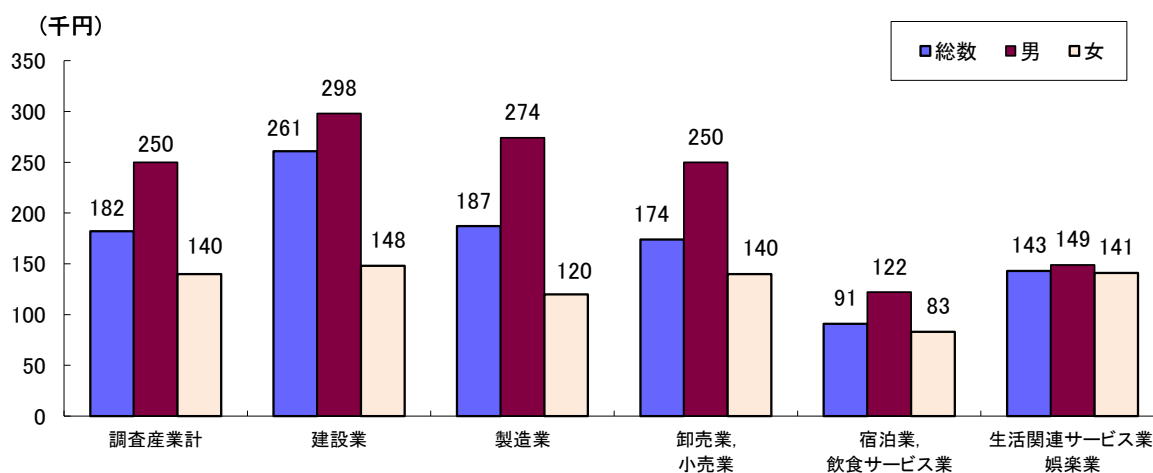
図2 産業、性別年間に特別に支払われた現金給与額

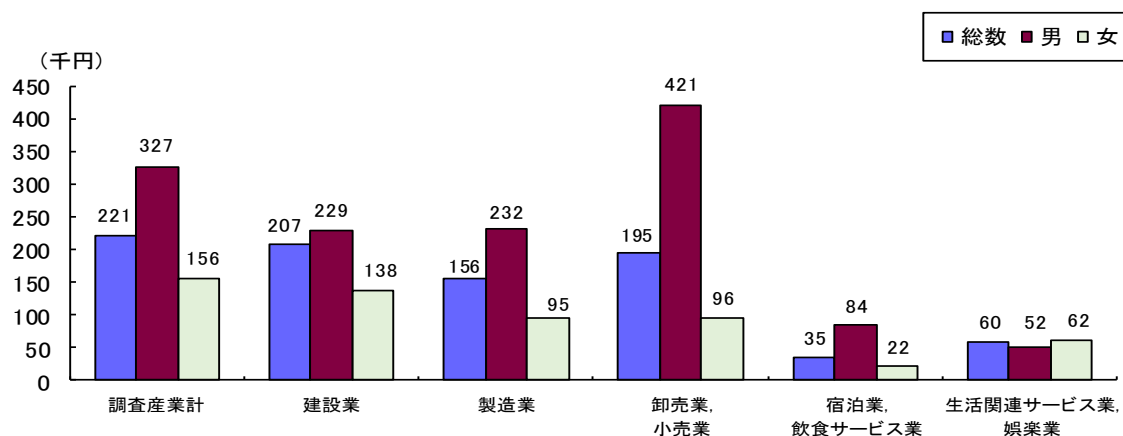

## 2 出勤日数と労働時間の動き

### (1) 出勤日数

7月における出勤日数は、調査産業計で前年差0.4日減の19.7日となった。これを男女別にみると、男性は0.4日減の20.7日、女性は0.4日減の19.1日となった。(表3、図3)

### (2) 実労働時間

7月における通常日1日の実労働時間数は、調査産業計で前年差0.2時間減の6.8時間となった。これを男女別にみると、男性は0.3時間減の7.6時間、女性は0.1時間減の6.3時間となった。(表3、図3)

表3 産業、性別出勤日数及び通常日1日の実労働時間

産業、男女別	出 勤 日 数		実 労 働 時 間	
	日	前年差	時間	前年差
調査産業計	19.7	(△ 0.4)	6.8	(△ 0.2)
男	20.7	(△ 0.4)	7.6	(△ 0.3)
女	19.1	(△ 0.4)	6.3	(△ 0.1)
建設業	21.7	(△ 0.4)	7.3	(△ 0.4)
製造業	21.0	(△ 0.1)	6.7	(△ 0.1)
卸売業, 小売業	20.1	(△ 0.6)	7.1	(△ 0.1)
宿泊業, 飲食サービス業	15.7	(△ 2.0)	5.4	(△ 0.1)
生活関連サービス業, 娯楽業	19.7	(1.0)	6.8	(0.1)

図3 出勤日数及び通常日1日の実労働時間

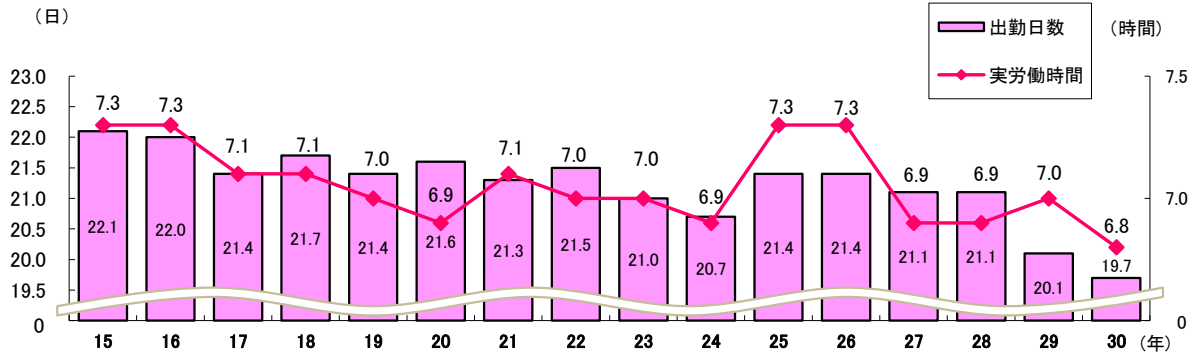

### 3 雇用の動き

#### (1) 常用労働者数

7月末の常用労働者数は、調査産業計で前年比0.2%増の25,818人となった。これを男女別にみると、男性は5.0%減の9,731人、女性は3.7%増の16,087人となった。

女性常用労働者の割合は2.1ポイント増の62.3%となった。(表4、図4、図5)

表4 産業、性別常用労働者

産業・男女別	規模1~4人事業所	
	(人)	対前年比
調査産業計	25,818	0.2
男	9,731	△ 5.0
女	16,087	3.7
建設業	3,008	△ 15.5
男	2,274	△ 18.9
女	733	△ 2.9
製造業	2,013	13.3
男	870	△ 9.0
女	1,143	39.2
卸売業, 小売業	7,804	3.9
男	2,391	△ 8.0
女	5,413	10.2
宿泊業, 飲食サービス業	2,776	13.1
男	564	27.9
女	2,212	9.8
生活関連サービス業, 娯楽業	2,275	△ 18.0
男	583	6.4
女	1,692	△ 24.0

図4 規模別常用労働者数とその割合

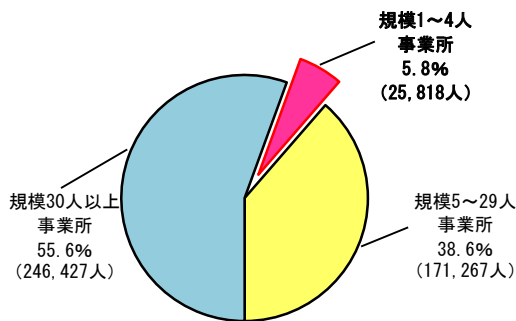

(注)規模5人以上の常用労働者数は、毎月勤労統計調査地方調査(平成30年7月)による。

図5 産業別常用労働者男女割合

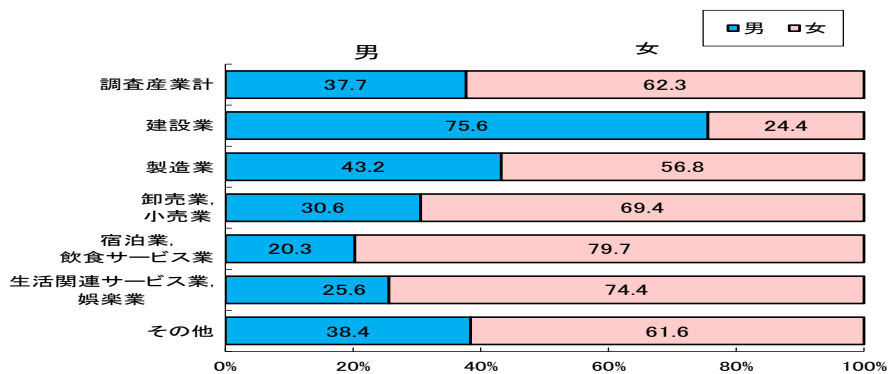

## (2) 常用労働者構成比

常用労働者の産業別構成比をみると、「卸売業、小売業」が30.2%と最も多く、次いで「建設業」の11.7%、「宿泊業、飲食サービス業」が10.8%、「生活関連サービス業、娯楽業」が8.8%、「製造業」が7.8%の順となった。

男性常用労働者では、「卸売業、小売業」が24.6%と最も多く、次いで「建設業」が23.4%、女性常用労働者では、「卸売業、小売業」が最も多く33.6%で、次いで「生活関連サービス業、娯楽業」が13.8%となった。(図6)

図6 産業、男女別常用労働者の分布

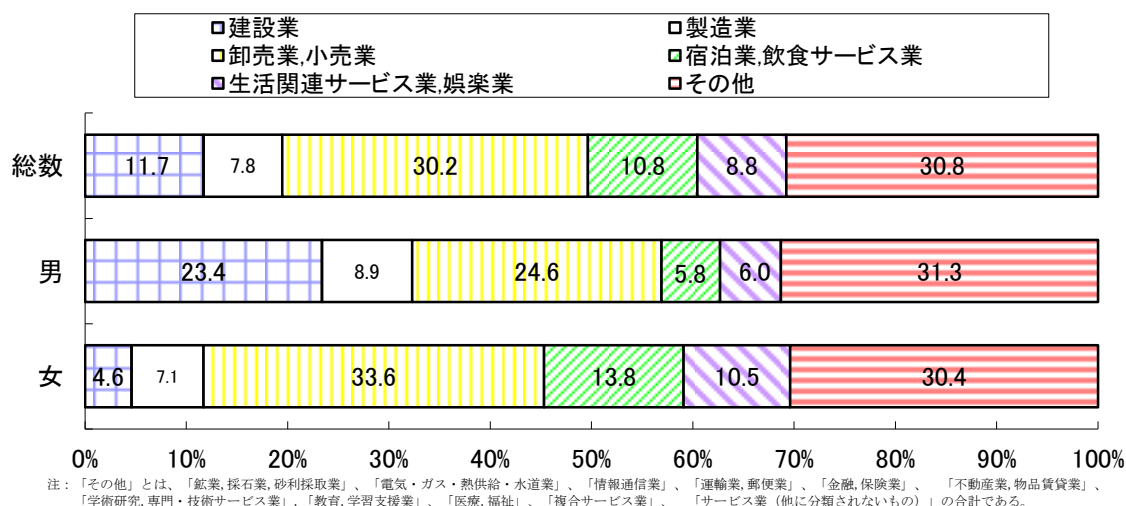

## 4 全国との比較

### (1) きまって支給する給与

きまって支給する給与は、全国は195,476円であったのに対し、富山県は181,562円で全国を13,914円下回った。(表5)

### (2) 特別に支払われた給与

年間の特別に支払われた現金給与額は、全国は235,684円であったのに対し、富山県は220,829円で全国を14,855円下回り、年間特別給与支給割合でも全国1.21ヶ月に対し、富山県1.22ヶ月で全国を0.01ヶ月上回った。(表5)

### (3) 出勤日数

月間出勤日数は、全国は19.9日、富山県は19.7日で、全国を0.2日下回った。(表5)

### (4) 実労働時間数

通常日の実労働時間数は、全国は7.0時間、富山県は6.8時間で全国を0.2時間下回った。(表5)

表5 全国比較 (調査産業計)

	富山県 (A)	全国 (B)	比較 (A - B)
きまって支給する現金給与額	181,562円	195,476円	△ 13,914円
年間特別に支払われた現金給与額	220,829円	235,684円	△ 14,855円
支給割合	1.22ヶ月	1.21ヶ月	0.01ヶ月
出勤日数	19.7日	19.9日	△ 0.2日
通常日の実労働時間数	6.8時間	7.0時間	△ 0.2時間
常用労働者数	25,818人	1,792,368人	—

平成 30 年 富山県の賃金・労働時間・雇用の動き  
（「毎月勤労統計調査」地方調査結果報告書）  
令和 2 年 3 月発行

〒930-0005 富山市新桜町 5 番 3 号  
第 2 富山電気ビルディング 5 階  
編集・発行 富山県経営管理部統計調査課  
Tel 076-444-3192（直通）  
FAX 076-444-3490

統計調査課で公表している各種統計の結果の概要については、  
下記のホームページ「とやま統計ワールド」でご覧になれます。  
<http://www.pref.toyama.jp/sections/1015/index2.html>