(2) 高等学校

平成 23 年 3 月の高等学校卒業者数は 8,926 人（男子 4,491 人、女子 4,435 人）で、前年度より 115 人（1.3%）減少した。

大学等進学者数は 4,837 人（男子 2,296 人、女子 2,541 人）で、前年度より 152 人（3.0%）減少した。このうち、大学学部への進学者は 4,025 人で前年度より 74 人（1.8%）減少し、短大本科への進学者は 730 人で前年度より 68 人（8.5%）減少している。

大学等進学率は 54.2%で、前年度より 1.0 ポイント低下し、全国(東北 3 県除く)第 17 位（前年度：東北 3 県を除き第 15 位、全都道府県で第 15 位）となった。このうち、大学学部への進学率は前年度より 0.2 ポイント低下の 45.1%に、短大本科への進学率は 0.6 ポイント低下の 8.2%となった。

大学等進学率を男女別にみると、男子が 51.1%、女子が 57.3%となっている。男子のうち、大学学部が 48.3%、短大本科が 2.5%、一方、女子では、大学学部が 41.8%、短大本科が 14.0%となっている。

就職者数（表 19 の「E 就職者」と「I BCD のうち就職している者（再掲）」を足し合わせた、就職者と就職進学者を含む全就職者）は 1,721 人で、前年度より 92 人（5.6%）増加した。就職率は 19.3%で、前年度より 1.3 ポイント上昇し、全国(東北 3 県除く)第 22 位（前年度：東北 3 県を除き第 24 位、全都道府県で第 27 位）となっている。

男女別にみると、男子が 25.1%（前年度 23.0%）、女子が 13.4%（前年度 13.0%）となっている。

就職先別にみると、県内就職者が 1,610 人で、県外就職者の 111 人を大きく上回っている。県内就職割合は 93.6%（前年度 92.2%）で、全国(東北 3 県除く)第 2 位（前年度：東北 3 県を除き第 4 位、全都道府県で第 4 位）となっている。

県外就職者を都道府県別にみると、石川県 39 人、大阪府 26 人、愛知県 12 人、東京都 10 人などとなっている。

表 19 高等学校卒業者の進路別推移

（単位：人、%）

各年3月	A 卒業者総数	B 大学等進学者	C 専修学校専門課程進学者	D 専修学校一般課程等入学者	E 就職者	F 一時的な仕事に就いた者	G 左記以外の者	H 死亡不詳	I BCDのうち就職している者(再掲)	J 大学等進学率 B／A	K 就職率 (E+I)／A
平成18	9,955	5,115	1,853	817	1,948	44	178	—	7	51.4	19.6
19	9,942	5,324	1,763	692	2,002	44	117	—	10	53.6	20.2
20	9,320	5,091	1,454	724	1,886	43	121	1	10	54.6	20.3
21	8,986	4,867	1,408	668	1,876	47	120	—	1	54.2	20.9
22	9,041	4,989	1,588	672	1,620	31	141	—	9	55.2	18.0
23	**8,926**	**4,837**	**1,506**	**737**	**1,708**	**51**	**85**	**2**	**13**	**54.2**	**19.3**
男子	4,491	2,296	509	510	1,122	14	38	2	6	51.1	25.1
女子	4,435	2,541	997	227	586	37	47	—	7	57.3	13.4
公立	7,096	4,023	1,128	629	1,226	33	56	1	12	56.7	17.4
私立	1,830	814	378	108	482	18	29	1	1	44.5	26.4

表 20 大学等進学者の進学先別内訳

（単位：人）

各年3月	大学（学部）			短大（本科）			大学・短大の別科	高等学校専攻科	特別支援学校高等部専攻科	大学・短大の通信教育部
	総数	男子	女子	総数	男子	女子				
平成18	4,094	2,321	1,773	934	172	762	4	81	—	2
19	4,292	2,418	1,874	954	162	792	6	71	—	1
20	4,196	2,288	1,908	820	128	692	—	73	—	2
21	4,058	2,194	1,864	745	90	655	—	64	—	—
22	4,099	2,232	1,867	798	115	683	—	91	1	—
23	**4,025**	**2,169**	**1,856**	**730**	**111**	**619**	**1**	**78**	**—**	**3**

表 21 大学等進学率の推移

（単位：%）

各年3月	富山県	男子	女子	全国	うち東北3県を除く
平成13	49.9	50.0	49.9	45.1	45.8
14	49.4	48.3	50.6	44.8	45.5
15	48.3	47.2	49.4	44.6	45.2
16	48.6	47.2	50.1	45.3	45.9
17	50.5	49.0	52.1	47.3	47.8
18	51.4	50.2	52.5	49.3	49.9
19	53.6	51.5	55.7	51.2	51.8
20	54.6	52.0	57.3	52.8	53.4
21	54.2	50.5	58.0	53.9	54.4
22	55.2	52.5	57.9	54.3	54.8
23	**54.2**	**51.1**	**57.3**	集計中	**54.4**

表 22 就職者の推移

（単位：人、%）

各年3月	就職者数	うち県内就職者	県内就職割合
平成13	2,295	2,132	92.9
14	2,057	1,897	92.2
15	1,994	1,837	92.1
16	2,092	1,966	94.0
17	1,880	1,747	92.9
18	1,955	1,838	94.0
19	2,012	1,882	93.5
20	1,896	1,742	91.9
21	1,877	1,715	91.4
22	1,629	1,502	92.2
23	**1,721**	**1,610**	**93.6**

図7 大学等進学率の推移

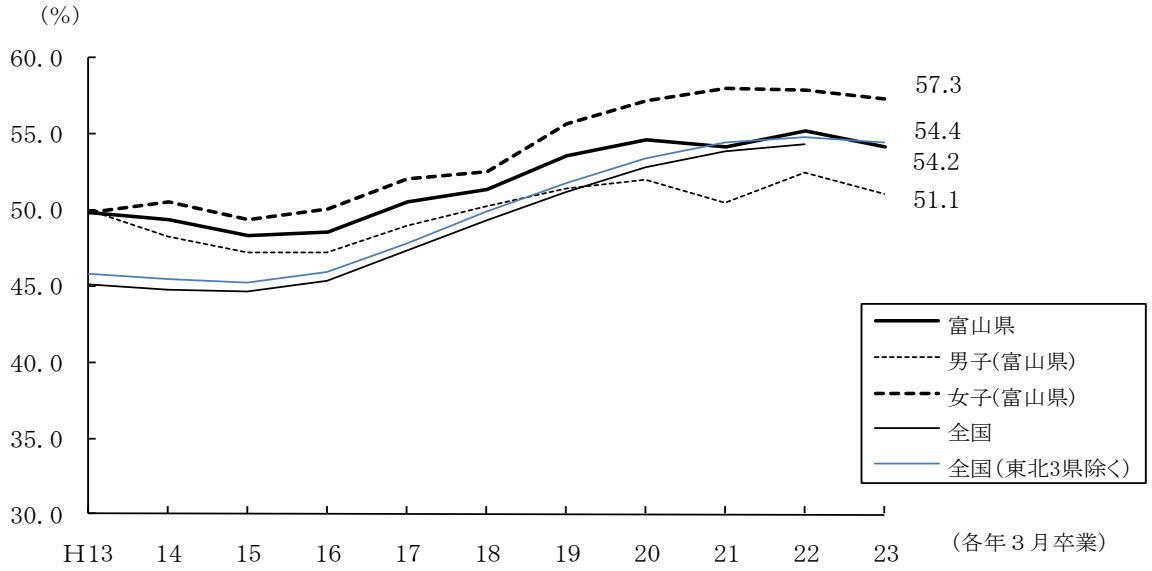

図８ 就職者の推移

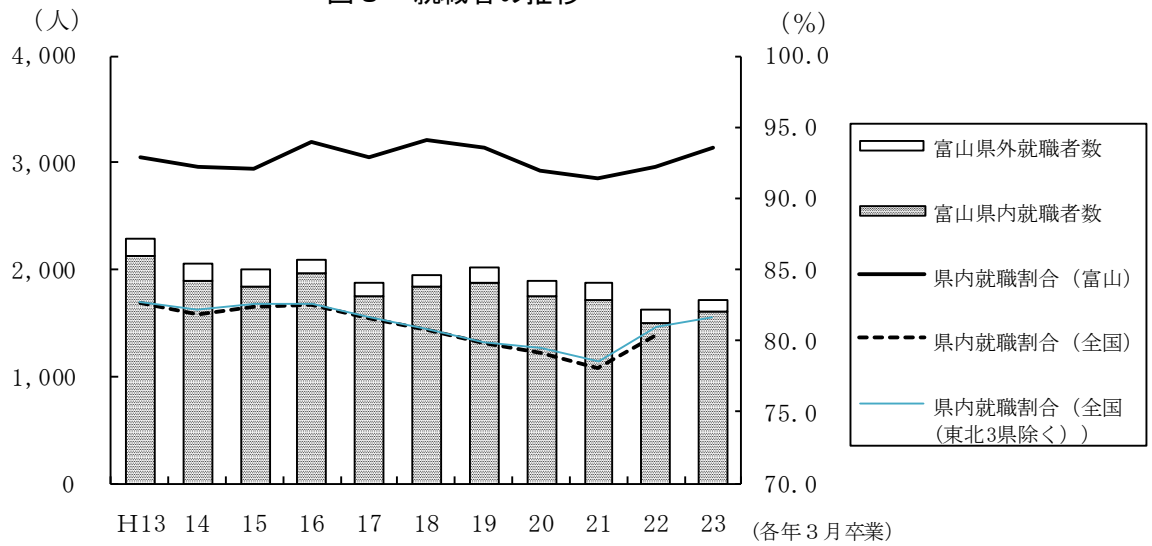

図9 就職者の産業別割合

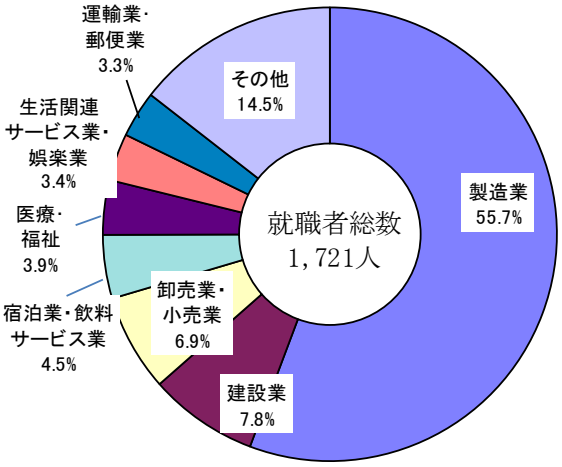
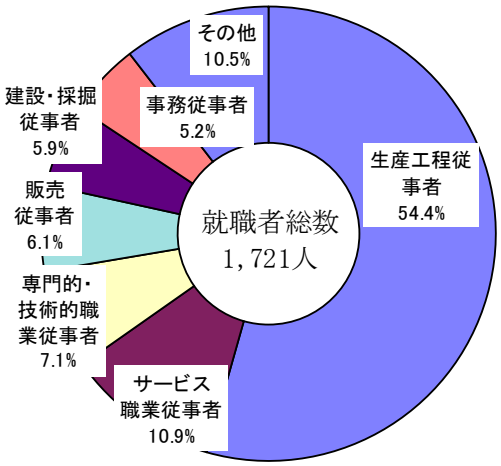
図10 就職者の職業別割合